

Facade vest

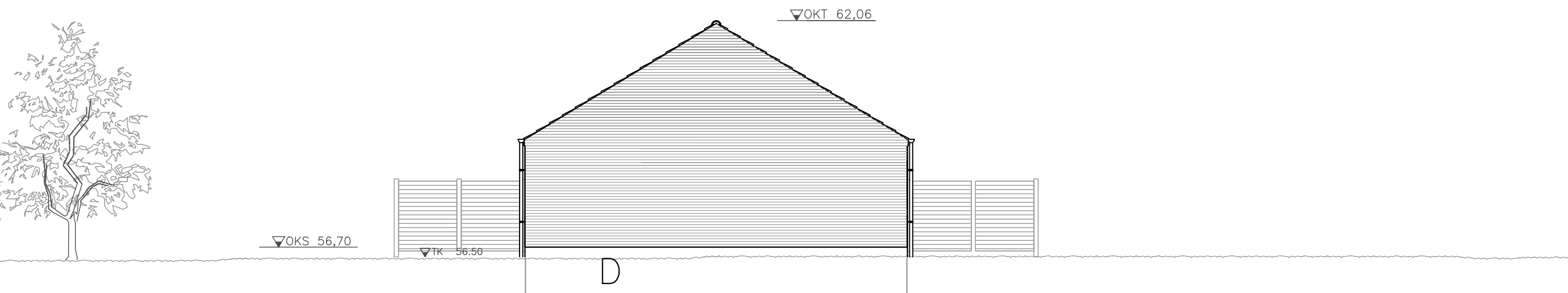

Facade syd

## Facade vest og syd

Tegningerne må kun bruges til Nattergalvej 33 og Økonomivej 4 8930 Randers NØ



Byggefelt skal kontrolleres og eftermåles, inden sokkel afsættes.

Projektet skal udføres håndmæssigt forsvarligt.

Ved tvivl-/forståelsesspørgsmål skal bygherres byggetilsyn inddrages i processen.

Beregninger skal udføres af leverandør eller andre med byggeteknisk baggrund/viden, Beregninger skal medsendes.

Alle byggematerialer skal kontrolleres og kontrolmåles iht. tegninger og byggeriet.

Vinduer, glaspartier, døre, porte m.m. skal kontrolmåles inden bestilling.

Alle mål der er fastsat med mållinjer er i mm., mål vedr. koter er i m.

Tegningen er ikke målfast, pga. udskrift varians.

Der må ikke tages kopier uden tilladelse, tegninger er ophavsret beskyttet.

Denne tegning må ikke bruges til anden anvendelse uden tilladelse fra Tegnestuen Aton

|   |   |             |  |                     |
|---|---|-------------|--|---------------------|
| Beliggenhed: Nattergalvej 33 og Økonomivej 4 8930 Randers NØ  |   |             |  |                     |
| Matr. nr. :   | 196g og 195c Randers Markjorder 1104/673                  |             |  | 1777 m <sup>2</sup> |
| Bygherre :  | Rene Nørris Jensen Udlejning Nattergalvej 33, 8930 Rdr NØ |             |  |                     |
| Emne :  | Rækkehuseprojekt  |             |  |                     |
| Fase :  | Myndighedtegninger  |             |  |                     |
| Målstok : 1: 100  | Tegning : Facade vest og syd                              |             | <b>Tegningsnr.:</b><br><b>A.900.2.21</b> |                     |
| Dato : 28/09-2019   | Rev. dato :   | Rev. dato : |  | Rev. dato :         |
| <b>Tegnestuen Aton</b><br>Stig Ilkroner<br>Bygningskonstruktør, BTH Aalborg<br>Master i Bygherrerådgivning og Værdidesign, Arkitektskolen Aarhus<br>Mobil: +4520616678<br>e-mail: si@tegnestuen-aton.dk<br>Kristrupvej 107, DK-8960 Randers SØ<br>CVR nr.: 32011632<br>www.tegnestuen-aton.dk |   |             |  |                     |