

▽OKT 62,06

▽OKS 56,70

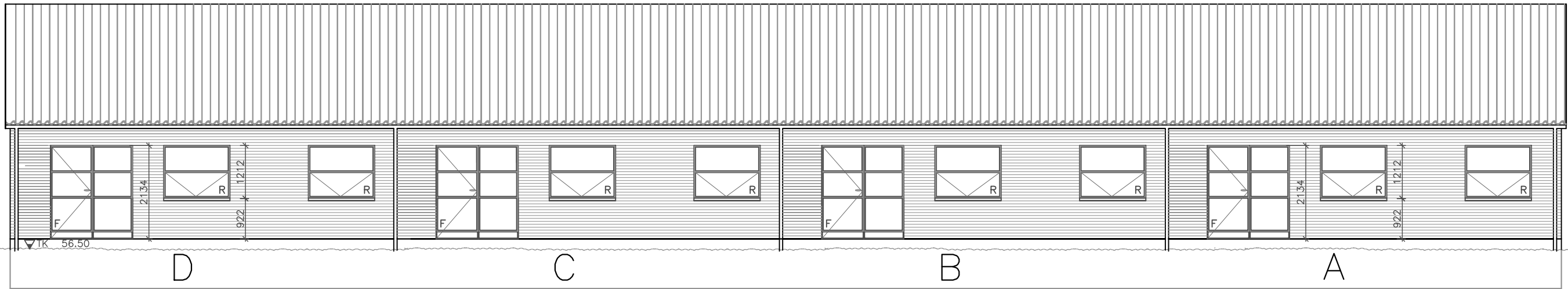

Facade øst

▽OKT 62,06

▽OKS 56,70

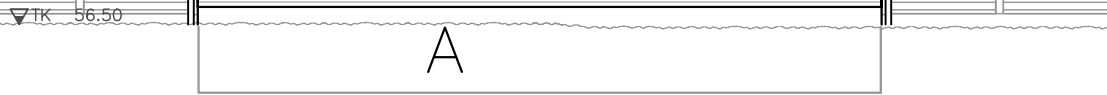

Facade nord



= skal kunne åbnes



= glasparti

Facade øst og nord

Tegningerne må kun bruges til Nattergalvej 33 og Økonomivej 4 8930 Randers NØ



Byggefelt skal kontrolleres og eftermåles, inden sokkel afsættes.

Projektet skal udføres håndmæssigt forsvarligt.

Ved tvivl-/forståelsesspørgsmål skal bygherres byggetilsyn inddrages i processen.

Beregninger skal udføres af leverandør eller andre med byggeteknisk baggrund/viden, Beregninger skal medsendes.

Alle byggematerialer skal kontrolleres og kontrolmåles iht. tegninger og byggeriet.

Vinduer, glaspartier, døre, porte m.m. skal kontrolmåles inden bestilling.

Alle mål der er fastsat med mållinjer er i mm., mål vedr. koter er i m.

Tegningen er ikke målfast, pga. udskrift varians.

Der må ikke tages kopier uden tilladelse, tegninger er ophavsret beskyttet.

Denne tegning må ikke bruges til anden anvendelse uden tilladelse fra Tegnestuen Aton

Beliggenhed: Nattergalvej 33 og Økonomivej 4 8930 Randers NØ		<p>Tegnestuen Aton Stig Ilkroner Bygningskonstruktør, BTH Aalborg Master i Bygherrerådgivning og Værdidesign, Arkitektskolen Aarhus</p>	
Matr. nr. :	196g og 195c Randers Markjorder 1104/673		
Bygherre :	Rene Nørris Jensen Udlejning Nattergalvej 33, 8930 Rdr NØ		
Emne :	Rækkehuseprojekt		
Fase :	Myndighedstegninger		
Målstok : 1: 100	Tegning : Facade øst og nord		Tegningsnr.: A.900.2.20
Dato : 28/09-2019	Rev. dato :	Rev. dato :	

Mobil: +4520616678
e-mail: si@tegnestuen-aton.dk
Kistrupvej 107, DK-8960 Randers SØ

CVR nr.: 32011632
www.tegnestuen-aton.dk