I bunden af Månedalen er der en god mulighed for at tage en pause, lave mad over bål eller overnatte i shelter. Foto: Randers Kommune

Går man ad stien fra den nye indgang til Vorup Grusgrav, hjælper denne flotte trappe én sikkert ned ad den stejle skrænt til bunden af grusgraven. Foto: Randers Kommune

Mellem boligområde og industri: En lille skovsti i Vorup Grusgrav. Foto: Randers Kommune

Vue ud over Vorup Grusgrav Friluftsområde. Foto: Randers Kommune

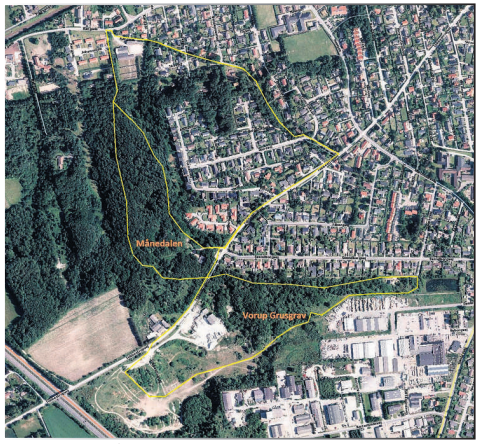

Forslag til vandretur i Månedalen og Vorup Grusgrav. Alt efter rute er turen 3-3,75 km med mange gode højdemeter undervejs.

Månedalen-Vorup Grusgrav tur retur

En ny stiforbindelse skaber nu en mere trafiksikker forbindelse mellem Månedalen og grusgraven øst for Tebbestrupvej. Hermed er der skabt sammenhæng mellem to af bydelens største naturområder, Månedalen og Vorup Grusgrav, som tilsammen byder på 26,5 hektar til rekreative formål.

Fra Kærgade og sidevejen Johannelyst går denne skønne skovsti op til Månedalen. Foto: Randers Kommune

Solskin og en skovbund fuld af anemoner. Så bliver det ikke meget bedre at gå en tur. Foto: Randers Kommune

UDENFOR

Kim Brandt Thomsen
Randers Kommune

Det er et partnerskab mellem Vorup Tømmerhandel og Byggemarked, Team Bertelsen og Randers Kommune, som står bag projekt Vorup Grusgrav Friluftsområde, der har til formål at skabe nye muligheder for aktiviteter i grusgraven.

Fokus er på foreninger og brugergrupper, som vil være aktive og medvirke til at skabe friluftsliv. For nylig har partnerskabet i samarbejde med MTB Randers etableret knap fire kilometer nye mountainbike-spor af forskellig sværhedsgrad. MTB-sporet blev indviet ved en event 25. april.

Udover hvad partnerskabet har lagt af økonomi i projekterne i 2016, så har MTB Randers bidraget med frivilligtimer og midler tildelt fra Friluftsrådet.

Sikker i trafikken

Randers Kommune arbejder pt. sammen med politiet om muligheden for at få lavet en fartdæmpning på Tebbestrupvej før det sted, hvor byzonen starter, og stien mellem Månedalen og grusgraven krydser vejen.

- Størstedelen af stien er en delt sti mellem cyklende og gående. Der mangler stadig skiltning og infotavler, men det skulle gerne komme på plads her i foråret. I forbindelse med skiltning vil det desuden blive gjort tydeligt, hvad der er forbeholdt gående, og hvor der kører cykler, fortæller Martin Tranholm Frøst, som er Randers Kommunes mand i partnerskabet.

En større sammenhæng

Grusgraven er privat ejendom men offentligt tilgængelig. Udover de regler, der gælder for adgang i naturen, skal der her vises hensyn, da grusgravens bund og sider bruges af mountainbikere og firehjulstrækkere til såvel træning som konkurrencer.

Partnerskabsaftalen omfatter hele den grønne kile, der adskiller beboelse og industri syd for Svendborgvej i Vorup. Området strækker sig fra Tebbestrupvej i vest til Bøsbrovej i øst. Den vestligste adgang til naturområdet findes pt. på Svendborgvej ved enden af Odensevej. Så bydelen har nu et sammenhængende grønt område, der strækker sig fra engene syd for Gudenå via skovområdet Månedalen og Vorup Grusgrav til Bøsbrovej.

Tag med på tur i grusgraven

Det er partnerskabets håb, at aktiviteterne i projektområdet kan øges med hensyn til arrangementer, formidling og rekreation. Projektområdets fysiske rammer skal gerne videreudvikles, så der tiltrækkes brugere fra hele regionen - samtidig med at funktionen som grøn oase mellem boligområde og industri bevares.

I lighed med de to foregående år bliver der derfor igen i år holdt en naturtur i Vorup Grusgrav. Det sker tirsdag 23. maj kl. 15, hvor interesserede kan møde op og tage med på en rundtur i grusgraven - høre om planer, ideer og visioner og give deres besyv med om Vorup Grusgrav.

Turleder er landskabsarkitekt Martin Tranholm Frøst, Randers Kommune. Mødested er p-pladsen ved Tebbestrupvej overfor nr. 98, Randers SV. Der bydes på en forfriskning undervejs.

Yderligere info kan fås hos Martin Tranholm Frøst på tlf. 8915 1691.

Højmosen set fra oven. Dronefoto af Tuemose mellem Læsten Bakker og Fussingø.

Aftentur i Tuemose

Tag med på en tur ind om den spændende højmose mellem Læsten og Fussingø - en perle, hvad angår både kulturhistorie og natur. Hør om, hvad mosen har betydet i fortiden og om den natur, der har udviklet sig. Hør om historiske fund, tørvegravning, tørvemosser, urørt skov, kødædende planter og om muligheden for at genoprette en del af mosen.

UDENFOR

Kim Brandt Thomsen
Randers Kommune

Onsdag 24. maj fra kl. 18.30-21.00 inviterer Purhus Lokalhistorisk Arkiv, Naturstyrelsen Kronjylland og Randers Kommune, miljø & teknik på en naturtur i Tuemose mellem Læsten og Fussingø.

Turen arrangeres i lighed med andre offentlige ture til højmoser i Danmark som en markering af 25 års jubilæet for EU's LIFE program.

Randers Kommune og Naturstyrelsen Kronjylland inviterer efter turen på kaffe og kage.

Mødested er p-pladsen ved Vasepladsen, nærmeste postadresse er Vasevej 10, Randers NV. Herfra går vi langs skoven og engene til mosen. Medbring gode støvler, helst gummistøvler, da det kan blive vådt, hvis du vil med udenfor stien.

Turledere er Jytte Nielsen, Purhus Lokalhistorisk Arkiv, Aksel Jørgensen samt biolog Pia Boisen Hansen, Randers Kommune (tlf. 2544 1699).

Den kødædende plante soldug kan du få lejlighed til at stifte nærmere bekendtskab med, når Purhus Lokalhistorisk Arkiv, Naturstyrelsen Kronjylland og Randers Kommune, Miljø & Teknik onsdag 24. maj inviterer på naturtur i Tuemose mellem Læsten og Fussingø.