



4AP-GEOTEKNIK A/S



JORDBUNDSUNDERSØGELSER



KOMPETENT RÅDGIVNING



GEOTEKNIK OG MILJØ



KOMPRIMERINGSKONTROL

## Høgshøj Etape 2, Høgshøjvej, 8981 Spentrup

**Høgshøjvej nr.:** 14  
**Boring nr.:** B31  
 Overside bæredygtige lag (OSBL), kote: +49,6  
 Dybde til OSBL, m: 0,40

Figur 1 – Situationsplan 1:1000

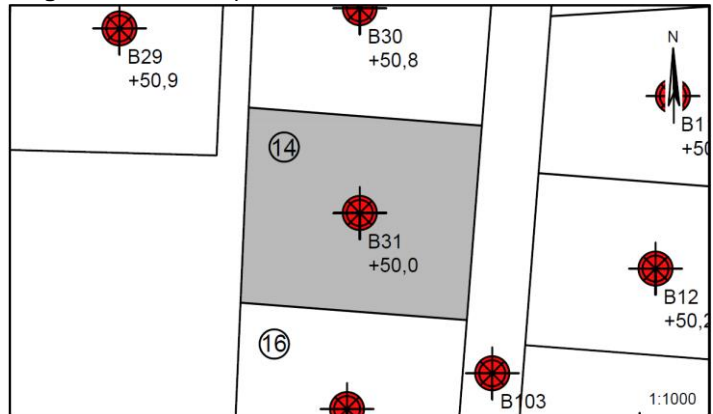

## Jordbunds- og vandspejlsforhold

I den udførte boring er der, under et naturligt mulddække på 0,40m, truffet intakte istidsaflejringer af smeltevandssand, morænesand og moræneler til boringens bund 4m under terræn.

Ved en pejling af vandspejlet ved borearbejdets afslutning fremstod boringen tør indenfor boreddybden. Sekundære årtids- og nedbørsafhængige grundvandsmagasiner vil kortvarigt kunne indstille sig over/i de lavpermeable lag i nedbørsrige perioder.

## Funderingsmetode og udførelse

Grunden kan bebygges med normalt kælderløst parcelhusbyggeri uden ekstrafundering. Der kan forventes en direkte fundering i normal frostsikker dybde under terræn på de trufne intakte istidsaflejringer. Terrænforholdene og en eventuel variation i lagtykkelsen af muldlaget kan betinge, at der lokalt bliver tale om en fundering på sandpude. Omfanget afhænger af gulvkotevalget.

Det anbefales, at fundamenterne forsynes med minimumsarmering.

Gulve udlægges direkte som terrændæk efter udskiftning af muld/overjord jf. niveauet for OSBL. Opfyldning/regulering gennemføres med komprimeret sandfyld.

Arbejderne kan forventes gennemført uden væsentlige grundvandsgener, idet almindelig lænsning af tilstrømmende overfladevand skal påregnes i nedbørsrige perioder.

De trufne aflejringer ved forventet funderingsniveau for kælderløst byggeri består af morænesand/leret sand, hvorfor projektet henføres til drænklasse 2 i henhold til drænnormen DS436.

Parcellen ligger indenfor Randers Kommunes områdeklassificering (analysefri, ren jord), hvorfor overskudsjord kan bortskaffes som sådan (kategori 1) til godkendt modtager uden forudgående analyser.

## Særlige forhold

Den udførte boring er placeret centralt på grunden og mindre variationer kan forekomme.

Det anbefales, at det kommende funderingsprojekt behandles og gennemføres i geoteknisk kategori 2, jf. EC7. Forudsætningen herfor er, at der udføres sagkyndig geoteknisk kontrol med udgravningsarbejderne til entydig fastlæggelse af forholdene.

Byggeri med kælder vil kræve supplerende geotekniske undersøgelser med borer.

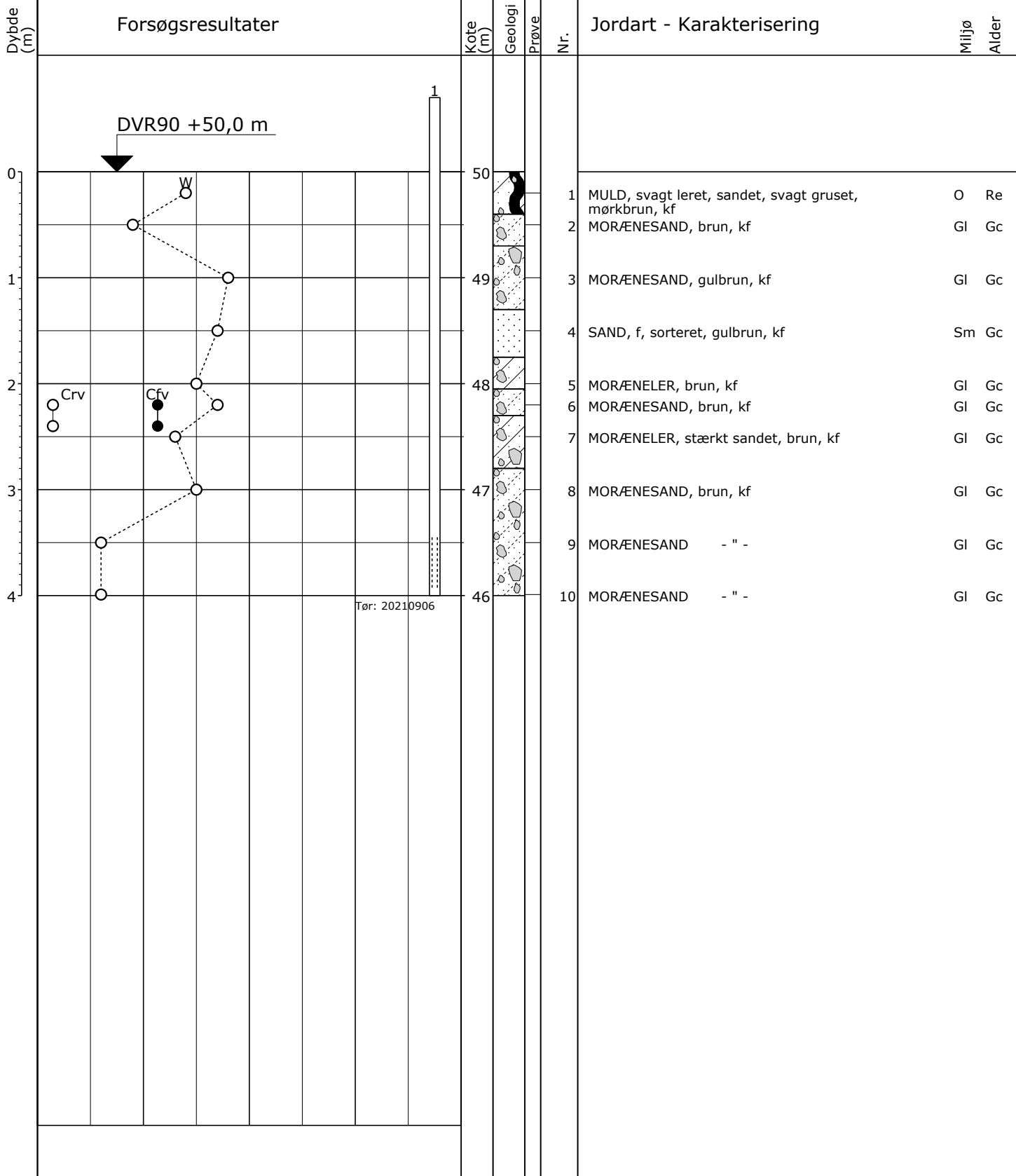

○ 10 20 30 W (%)  
 ○● 100 200 300 Crv, Cfv (kPa)

Boremethode: Tør rotationsboring med snegl  
 Projektion: UTM32E89  
 X: 564489 (m) Y: 6266877 (m) Plan:

Sag: 21370 Høgshøj Etape 2, Høgshøjvej, 8981 Spentrup  
 Boret af: JP Dato: 2021.09.02 Bedømt af: SE DGU Nr.: Boring: B31  
 Udarb. af: RF Kontrol: Godkendt: Dato: Bilag: 31 S. 1/1



**Boreprofil**