







Mvh Annemarie



Nordic Waste A/S
Gl. Århusvej 110
8940 Randers SV

Randers Kommune
Miljø Natur og Landbrug
Odinsgade 7
8900 Randers C

Telefon +45 8915 1515
Direkte 89151684

per.eriksen@randers.dk
www.randers.dk

Dato: 29-06-2023 /Journalnummer: 09.02.00-P19-14-22

MILJØGODKENDELSE LISTEVIRKSOMHED - NORDIC WASTE, GL. ÅRHUSVEJ 110, K 206 GENBRUGSCENTER MICROFILLER

Afskærmning af mod Alling Å

Nordic Waste har siden sidste tilsyn med forholdene i og omkring Alling Å, igangsat etablering af et opsamlingsbassin til overfladevand/spildevand fra virksomheden. Se foto 0599. Bassinet er næsten færdig etableret og udgør et volumen på næste 4000 m³.

I forhold til sikring mod Alling, er der etableret en fast og lukket bagkant på bassinet, se foto 0609. Der vil blive flydt jord op mod bassinets bagkant og efterhånd, vil der igen blive en grøn afgrænsning mod Alling Å, som løber få meter fra den række træer, der ligeledes fremgår af fotoet.

Med henblik på opsamling af vejvand fra indkørslen til Nordic Waste og til dels fra Gl. Aarhusvej, har virksomheden etableret en kuppelrist tæt ved vejen, og en stor afløbsrist længere tilbage fra Gl. Aarhusvej. Formålet med tiltagene er at alt overfladevand fra der falder på ud/indkørselsarealet til virksomheden opsamles og ledes til opsamlingsbassinet.

Det vurderes at der med de igangsatte tiltag ikke længere er risiko for noget påvirkning af Alling Å, i forhold til virksomhedens aktivitet.

Virksomheden og arealet mellem bassinet og Alling Å vil blive genbesøgt af vanløbstilsynet, når anlægsopgaven er afsluttet.

Returpumpesystem

Virksomheden er ved at gøre klar til etablering af 2 sandfang før bassinet og samtidigt etableres en fastmonteret returpumpe med en kapacitet på 220 m³ / time.





Jordvold til afskæring af overfladevand fra overløb til Alling Å

Ved tilsynet blev starten på etableringen af den afskærende jordvold besigtiget og linjeføringen ned mod Alling Å drøftet. Samtidigt blev det aftalt at Leca nødder på arealer foran volden overdækkes med ren næringsfattig jord således at de forhindres i at bevæge sig mod åen eller naturarealet ned mod åen.

Plads til opbevaring af jordpartier ved Randers Kommunes stikprøvekontrol.



Ved tilsynet hos Nordic Waste blev det konstateret, at der er etableret en plads, hvor den jord som Randers Kommune egentlig udpeger til analyse, kan opbevares til analyseresultater foreligger.

Stikprøvekontrol.

Der er lavet nedenstående aftale med Eurofins

Ugentlig prøvetagning på Nordic Waste, Gl. Århusvej 110, 8940 Randers.:

Opstart: Uge 27 2023

Ugedag for prøvetagning: Vilkkårlig ugedag valgt af jer

Prøvetagning: - En repræsentativ blandeprøve af jordparti aflæsset fra lastbil

- I skal se at jorden bliver læsset af lastbilen

- Data på lastbilen får I på Nordic Wastes kontor

- I venter op til ½ time på ankomst af lastbil

Analyser: Jordpakken

Der vil blive foretaget løbende tilsyn under anlægsarbejdet.

Med venlig hilsen

Per Moustén Eriksen

Fra: "Annemarie Karlsen" <ann.kar.hadsten@gmail.com>
Til: "Annemarie Dalsgaard Karlsen" <Annemarie.Dalsgaard.Karlsen@randers.dk>
Sendt dato: 21-08-2023 14:36
Vedrørende: Tilsyn 21/8-23 havn/Nordic Waste

Jord fra KBH.
Lerjord med lidt betonstykker.







Mvh Annemarie

Fra: "Annemarie Karlsen" <ann.kar.hadsten@gmail.com>
Til: "Annemarie Dalsgaard Karlsen" <Annemarie.Dalsgaard.Karlsen@randers.dk>
Sendt dato: 21-08-2023 14:36
Vedrørende: Tilsyn 21/8-23 havn/Nordic Waste

Jord fra KBH.
Lerjord med lidt betonstykker.







Mvh Annemarie

Fra: "Mette Smedegaard Nielsen" <msn@nordicwaste.dk>
Til: "Annemarie Dalsgaard Karlsen" <Annemarie.Dalsgaard.Karlsen@randers.dk>
Sendt dato: 29-09-2023 06:49
Vedrørende: Jord til Randers Havn
Vedhæftninger: anmeldelse_af_jordflytning-Randers Havn 290923.pdf, Nordicwast23090710490.pdf, Nordicwast23092809220.pdf, Nordicwast23092809221.pdf

Godmorgen Annemarie

Hermed anmeldelse af jordflytning til Randers havn, lasten fra Baltic Carrier der ankommer d. 1/10

Jeg har vedhæftet seneste analyser fra den oprindelige anvisning.

Venlig hilsen / Best regards

Mette Smedegaard Nielsen
Administration og vejebod



Nordic Waste A/S

Gl. Århusvej 110

8940 Randers SV

CVR nr. 39560186

www.nordicwaste.dk

Tlf: +45 7020
0104

Mobil: +45 4035
0184

Mail:
msn@nordicwaste.dk

Fra: "Annemarie Dalsgaard Karlsen" <Annemarie.Dalsgaard.Karlsen@randers.dk>
Til: "Jette Brygger" <jette.brygger@randers.dk>; "Jord-Randers Havn: Marianne" <mp@danishstevedore.dk>; "transport@danishstevedore.dk" <transport@danishstevedore.dk>
Cc: "msn@nordicwaste.dk" <msn@nordicwaste.dk>
Sendt dato: 26-09-2023 08:34
Vedrørende: Anvisning af 2060t jord lettere forurenede jord fra KBH Letbane til Randers Havn
Vedhæftninger: Anvisning af 2060t jord lettere forurenede jord fra KBH Letbane til Randers Havn i stedet for NW.pdf

Hej

Hermed anvisning af 2060t jord lettere forurenede jord fra KBH Letbane til Randers Havn.

Venlig hilsen

Annemarie Dalsgaard Karlsen
Geolog

Randers Kommune
Miljø Natur og Landbrug
Laksetorvet 1
8900 Randers C

89151841 - 29281241
Annemarie.Dalsgaard.Karlsen@randers.dk

Fra: "Annemarie Dalsgaard Karlsen"
Til: "Jette Brygger" <jette.brygger@randers.dk>
Sendt dato: 27-09-2023 14:34
Vedrørende: SV: Jordtip

Hej Jette

Den jord der bliver kørt til Randers Havns jordtip i stedet for til Nordic Waste (i forbindelse med at Nordic Waste oplever pladsmangel), er oprindelig anvist at København eller Køge Kommune.

Disse kommuner har forholdt sig til Nordic Wastes miljøgodkendelse, hvoraf det fremgår at NW kan modtage ren og lettere forurenede jord til jordtippen.

Så jord anvist fra disse kommuner er kat. 1 og 2 (benævnes af dem som op til klasse 3)..

Jeg har haft Nordic Waste til at gennemgå analyser, for at sikre at der ikke var jord med højere indhold end 40 mg nikkel/ kg jord (NW må jo modtage op til 120 mg/kg).

Summa summarum : Jord anvist til NW fra andre kommuner som ren/lettere forurenede jord svarer til kat. 1. og kat. 2 jord (der er særskilt kigget på indhold af nikkel).

Venlig hilsen

Annemarie Dalsgaard Karlsen

Geolog

Randers Kommune
Miljø, Natur og Landbrug
89151841 - 29281241



Beskyttelse af dine personlige oplysninger er vigtig.

På <https://www.randers.dk/databeskyttelse> kan du læse, hvordan Randers Kommune behandler dine personoplysninger.

Fra: Anja Fisker Jensen <Anja.Fisker.Jensen@randers.dk>
Sendt: 27. september 2023 13:41
Til: Annemarie Dalsgaard Karlsen <Annemarie.Dalsgaard.Karlsen@randers.dk>
Cc: Jette Brygger <jette.brygger@randers.dk>
Emne: VS: Jordtip

Hej Mie

Nedenstående er du nok bedst til at svare på da hun anviser den jord der kommer udefra med skib.

Venlig hilsen

Anja Fisker Jensen
miljøtekniker

Randers Kommune
Miljø, Natur og Landbrug
89151747

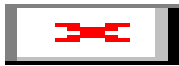

Beskyttelse af dine personlige oplysninger er vigtig.

På <https://www.randers.dk/databeskyttelse> kan du læse, hvordan Randers Kommune behandler dine personoplysninger.

Fra: Jette Brygger <jette.brygger@randers.dk>
Sendt: 27. september 2023 13:03
Til: Anja Fisker Jensen <Anja.Fisker.Jensen@randers.dk>
Emne: Jordtip

Hej Anja

Hvis vi modtager jord fra Kbh. hvor der står at det kategori 2/3 jord, vil det være i orden at modtage dette i vores jordtip??

Med venlig hilsen

Jette Brygger
Teknisk Assistent

Randers Havn
Kulholmsvej 1
DK- +45 8642 1057
Direkte +45 8915 1592
jb@randershavn.dk
www.randershavn.dk



Centrale vilkår fra den af byrådet meddelte miljøgodkendelse

Jordkarteringsplads og jordrensingsplads.

Der påregnes modtaget op til 1.000.000 ton jord inkl. muld årligt på anlægget.

- Materialerne modtages i henhold til bekendtgørelse om jordflytning. Jordanalyser skal foretages i overensstemmelse med de til enhver tid gældende udgaver af Jordflytningsbekendtgørelsen (Bekendtgørelse om anmeldelse og dokumentation i forbindelse med flytning af jord) og Miljøstyrelsens liste over kvalitetskriterier i relation til forurenede jord. Jorden modtages som udgangspunkt kun med et indhold af fremmedstoffer op til Miljøstyrelsens afskæringskriterier.
- Ren jord og lettere forurenede jord kan i det omfang det ikke vaskes nyttiggøres på virksomhedens jordtip som er miljøgodkendt 31. august 2018.

Jord over Miljøstyrelsens afskæringskriterier.

- Virksomheden kan modtage jord til rensning såfremt, at jorden efter rensning kan overholde Miljøstyrelsens afskæringskriterier.
- Arealer hvor der opbevares jord som er over Miljøstyrelsens afskæringskriterier skal være befæstet med tæt belægning med fald mod afløb som bortledes igennem sandfang, der er indrettet til tilbageholdelse / nedbrydning af mobile forureningsselementer.

Afskærmningsvold til sikring mod afstrømning af overfladevand til Alling å

Da Virksomheden er placeret i et område hvor undergrunden består af fed ikke gennemtrængelig ler vil nedbør strømme oven på jorden i stedet for at sive ned. Dette betyder sammen med topografien på stedet at nedbøren vil bevæge sig mod Alling å.

For at sikre at vand der måtte have fået et indhold af forurenende stoffer ikke urenset ender i åen skal der etableres en jordvold som afskæring mellem produktionsarealerne og naturområder som anvist med rød streg på kortet nedenfor.

- Jordvolden mod Alling å skal konstrueres i ren jord, som er den eksisterende overjord og kasseret ler, hvilket vil sikre genindbygning af ren og nærringsfattig jord.
- Volden skal etableres med en maksimal højde på 2 meter over eksisterende terræn.
- Jordvolden bliver 4 meter bred og den vil have en hældning på 1:2.
- Jordvolden holdes sig minimum 5 meter fra lokalplanens afgrænsning jf. bestemmelsen i lokalplanens §9.4.
- Jorden skal analyseres pr 120 ton efter jordpakken på akkrediteret laboratorie.
- Voldene skal overdækkes med minimum 0,5 meter ren jord samt med markeringsnet imellem jordtyperne.
- Der fastsættes vilkår om at jordvolden skal henligge til naturlig opvækst af planter.

- **Voldens endelige udformning aftales nærmere med Randers Kommunes overfladevandsteam og naturteam.**
- Der etableres vandhåndtering langs voldens inderside i form af langsgående dræn der tilføres regnvandsbassin.

Kontrolfaciliteter.

For at sikre et højt niveau af sikkerhed for at de modtagne jordmængder ikke afviger i indholdsstoffer fra det anmeldte indhold jf. Jordforureningsloven de analysedata som kommunen og virksomheden forudgående modtager fra leverandøren indføres en udvidet stikprøvekontrol.

Til dette formål skal følgende tiltag iværksættes.

- Der etableres lokalitet, hvor jordpartier der af Randers Kommune er udpeget til stikprøvekontrol kan opbevares til analyser er modtaget og vurderet.
- Randers Kommune foretager en ugentlig kontrol foretaget af et akkrediteret laboratorium. Frekvens og omfang kan revideres af Randers Kommune efter vurdering af resultater efter et halvt år.
- Hvis stikprøven viser overskridelser i forhold til virksomhedens miljøgodkendelser skal virksomheden indhente en anvisning af jorden til alternativ bortskaffelse fra Randers Kommune.

Ølst Lergrav
DANISH STEVEDORE A/S
Tronholmen 49
8960 Randers SØ



Dispensation til at tilføre ren og lettere forurenede jord i en del af Ølst Lergrav på matr. nr. 2h, Ølst by, Ølst

Dato 31. august 2018

Sagsbehandler Morten Steen

Miljoe@ru.rm.dk

Tel.+45 7841 1942

Sagsnr. 1-50-71-37-07

Danish Stevedore Holding A/S har den 21. marts 2017 ansøgt om dispensation til at modtage uforurenede og lettere forurenede jord på et ca. 20 ha stort areal i lergravene på ovennævnte ejendom. Revideret ansøgning og supplerende oplysninger er fremsendt den 23. januar 2018 og 15. marts 2018.

Det er efter bestemmelserne i lov om forurenede jord forbudt at tilføre såvel ren som forurenede jord i råstofgrave. Regionen kan dog meddele dispensation såfremt der ikke er risiko for forurening af vandindvindingsanlæg eller af grundvand der forventes at indgå i den fremtidige drikkevandsforsyning.

Side 1

Afgørelse og vilkår for modtagelse af ren jord

Region Midtjylland meddeler hermed dispensation fra forbuddet mod at tilføre uforurenede og let forurenede jord til råstofgraven på en del af matr. nr. 2h, Ølst by, Ølst, beliggende Ølstvej 6. Dispensationen er gældende på arealet indrammet med rødt på vedlagte kortbilag nr. 1.

Afgørelsen er truffet med hjemmel i § 52 i Jordforureningsloven.

Dispensationen er gældende i samme tidsrum som tilladelse til råstofindvinding på arealet, og er således gældende indtil der er udført og godkendt en efterbehandling på dette areal. Dispensationen erstatter den eksisterende dispensation, dateret 22. september 2003 fra det tidligere Aarhus Amt.

Dispensationen meddeles efter jordforureningslovens § 52.

Ifølge jordforureningslovens § 52 stk. 4 forudsætter meddelelse af dispensation desuden, at Randers Kommune i medfør af miljøbeskyttelseslovens § 33 fastsætter vilkår for jorddeponeringen.

Der er efter jordforureningslovens § 52 stk. 3 knyttet følgende vilkår til dispensationen:

1. Der må kun tilføres uforurenet jord og lettere forurenet jord. Nikkel og Arsen forekommer naturligt med høje værdier i østjyske tertiære jordarter. Der må modtages forhøjede værdier for Nikkel(x4) henholdsvis Arsen(x2), se vilkår 3, tabel 1.
2. Jordtippen må ikke tilføres restprodukter eller andet affald og jorden må ikke indeholde byggeaffald eller andre fremmedlegemer f.eks. asfalt, slagge, træ, plastik m.v.
3. Tilkørt jord må maksimalt have et indhold af forureningskomponenter som angivet nedenfor i tabel 1. Bortset fra disse grænseværdier skal indholdet af forurenende stoffer i jorden overholde miljøstyrelsens jordkvalitetskriterier for følsom arealanvendelse.

Tabel 1

Stof	Maksimalt indhold i mg/kg TS
Bly	400
Cadmium	5
Kobber	1.000
Krom, total	1.000
Kviksølv	3
Zink	1.000
Nikkel	120
Arsen	40
PAH, total	40
Benz(a)pyren	3
Dibenz(a,h)anthracen	3
C ₅ -C ₃₅ kulbrinter, heraf:	300
C ₅ -C ₁₀ kulbrinter (benzin)	25
C ₁₀ -C ₂₅ kulbrinter (gasolie)	200

- Bortset fra ovennævnte skal indholdet af forurenende stoffer i jorden overholde Miljøstyrelsens jordkvalitetskriterier.

4. Opfyldningen skal afsluttes med minimum 50 cm uforurenet jord. Den lettere forurenede jord skal holdes adskilt fra de rene dækmaterialer med et markeringsnet.
5. Jorden må kun modtages inden for arealet angivet i bilag 1. I celle nr. 1 må der kun tilføres uforurenet jord, se bilag 2.
6. Når jorden modtages, skal den kontrolleres ved syn og evt. lugt. Afvises jorden på grund af indhold af affald eller mistanke om forurening som overstiger grænseværdierne, skal Randers Kommune orienteres med henblik på anvisning af alternativ bortskaffelse af den afviste jord.
7. Der skal føres journal over de enkelte partier af lettere forurenede jord med angivelse af oprindelsessted, forureningskomponenter og koncentrationer samt mængde og dato. Til denne dokumentation kan Randers Kommunes anmeldelsesblanketter for jordflytning anvendes. Disse oplysninger skal kunne henføres til de enkelte opfyldningsafsnit, således de kan indgå i Region Midtjyllands vurderinger med henblik på eventuel registrering efter lov om jordforurening.
Journalerne skal være tilgængelige for tilsynsmyndigheden.
8. I forbindelse med Region Midtjyllands tilsyn kan der ved mistanke om forurening, som overstiger grænseværdierne, udtages jordprøver til analyse for dispensationsindehavers regning. Der kan maksimalt udtages 10 jordprøver pr. år for dispensations-indehavers regning. Skal der udtages flere, vil det blive på Region Midtjyllands regning.
9. Når anlægget/jordtippen er ubemandet, skal den være lukket med bom eller lignende, således at det ikke er muligt ukontrolleret at læsse jord af.
10. Hvert år senest den 1. marts skal der ske indberetning af de modtagne jordmængder i det foregående år. Opgørelsen skal sondre mellem uforurenet- og lettere forurenede jord.
11. Tilført jord skal anvendes i overensstemmelse med de vilkår der er givet i den gældende efterbehandlingsplan for lergraven.
12. Såfremt vilkårene for modtagelse af jord ikke overholdes kan dispensationen ophæves.

13. Region Midtjylland kan ændre foranstående vilkår, hvis det vurderes nødvendigt for at sikre, at der ikke tilføres forurenede jord som overstiger grænseværdierne i råstofgraven.

14. Foruden ovennævnte vilkår, skal vilkår i tilladelse efter Miljøbeskyttelseslovens § 33 dateret 31. august 2018 og tilladelse til udledning af overfladevand fra efterbehandlet areal overholdes.

Der gøres opmærksom på, at indehaveren af dispensationen er ansvarlig for, at jordens indhold af forureningskomponenter ikke overskrider grænseværdierne, og ikke indeholder fremmedlegemer affald m.v.

Denne dispensation i henhold til § 52 i jordforureningsloven tilsidesætter ikke anden lovgivning herunder planloven, Miljøbeskyttelsesloven, Naturbeskyttelsesloven, regler om anmeldeligt flytning af jord jf. jordflytningsbekendtgørelsen (bekendtgørelse 1479 af 12/12 2007) m.v.

VVM afgørelse fra Randers Kommune

Randers Kommune har foretaget en VVM-screening af den fremsendte ansøgning om tilladelse til efterbehandling af lergraven vurderet, at efterbehandlingen ikke vil påvirke miljøet væsentligt, ikke afviger den oprindelige VVM redegørelse for lergraven og derfor ikke er omfattet af bestemmelserne om VVM-pligt efter § 3 stk. 2 i Bekendtgørelse nr. 448 af 10/05/2017 om vurdering af visse offentlige og private anlægs virkning på miljøet (VVM) i medfør af lov om planlægning.

Ansøgers oplysninger

Danish Stevedore Holding A/S søger om dispensation efter Jordforureningsloven § 52 stk. 2, nr. 3 og nr. 4 til, at genanvende ren og lettere forurenede jord til efterbehandling af den tidligere lergrav på ejendommen matr. 2h Ølst by, Ølst. Tilførslen af jord skal ske på et ca. 20 ha stort areal og forventes at omfatte 7.200.000 m³ jord. Parallelt med ansøgning efter Miljøbeskyttelsesloven har virksomheden anmeldt projektet efter VVM reglerne og søgt Randers Kommune om miljøgodkendelse i henhold til kap. 5, § 33 i Miljøbeskyttelsesloven.

Ansøgningen er en udvidelse af areal og forureningsgrad af en eksisterende § 52-dispensation til ren jord, dateret 22. september 2003. Formålet er dels at forkorte tidshorisonten for færdiggørelse af projektet og for samtidigt, at kunne forhindre yderligere sætningsskader af de eksisterende skrånninger.

Hele projektområdet er inddelt i 9 celler. Der er planlagt benyttelse af lettere forurenede jord i celle 2-9. I celle 1 skal der ikke anvendes og indarbejdes lettere forurenede jord.

Der blev den 5. marts 2018 lavet en boring på 50 meters dybde i bunden af lergraven. Boringen er placeret ca. 250 meter vest for bygningerne i kote 38 meter over havniveau. Boringen bestod af 45 meter sammenhængende fed marint ler fra Palæocen. Der er ikke boret ned igennem den fede ler men boringen stoppede i palæocænt ler 45 meter under terræn, svarende til kote -12 DNN. Det blev ikke kortlagt præcist hvor store mægtigheder lerlag der forekommer ved lokaliteten. Under leret findes overfladen til kalken. Herudover er der udført en i alt 17 boringer til ca. 12 m som påviser det plastiske ler i undergrunden.

I 1974 blev der udført en boring igennem hele lerlaget og ned til kalken (DGU nr. 69 322). Boringen er placeret ved virksomhedens bygninger og er etableret i terrænkote 23 meter over havniveau. Fra 0-48 meter under terræn findes der fed marint ler (ned til kote -25 DNN). Fra 48-67 meter under terræn findes der bryozokalk. Boringen er sluttet i kalken.

Med henblik på at belyse forureningsrisikoen af det primære grundvandsmagasin i kalken, er der lavet beregninger vha. JAGG-modulet for vertikal transport. Der er benyttet data fra den 50 meter dybe boring med homogen fed plastisk ler. Gennem plastisk ler er infiltrationen tæt på 0 %, men ved beregningerne er infiltrationen sat konservativt meget højere. Nettonedbøren er sat til 350 mm/år. Ud fra beregninger med JAGG vurderes det, at der ikke vil være risiko for at påvirke det primære grundvandsmagasin i kalken med hverken totalolie eller enkeltoliestoffer.

Region Midtjyllands vurdering og begrundelse

Ølst bakkekompleks er hovedsageligt opbygget af forstyrrede lag af fede Tertiære lerbjergarter.

Da den fede ler er beliggende fra jordoverfladen og helt ned til kalken, findes der ikke sekundære grundvandsmagasiner ved lokaliteten. I kalken under det fede ler findes det primære grundvandsmagasin. Ved projektet ligger det primære grundvandsspejl ca. 15 - 17,5 meter over havniveau. Ud fra potentialekort er den horisontale grundvandsstrømning i det primære grundvandsmagasin kortlagt til at forløbe fra syd mod nord ved lokaliteten. Magasinet er et spændt magasin grundet store overliggende ler forekomster.

Grundvandsmagasinet vurderes at være særdeles velbeskyttet mod forurenende aktiviteter på jordoverfladen. Minimum 45 meter fed ler bidrager med en naturlig beskyttelse. Dette bekræftes af de udførte JAGG-beregninger.

Lergraven er desuden beliggende i et område uden særlige drikkevandsinteresser OSD, og uden for NFI, nitratfølsomt område.

Nærmeste vandværksboring er beliggende ca. 2,7 kilometer nord for området. Vandværket indvinder fra et sekundært sandmagasin som ikke har udbredelse ned til projektområdet.

Den helt vestlige del af projektområdet indgår i indvindingsopland til Kristrup Vandværk. Denne del er afgrænset til celle 1 og her bliver der kun efterbehandlet med ren jord. Kristrup Vandværk er beliggende ca. 6,5 kilometer nord for projektområdet og indvinder drikkevand fra det primære grundvandsmagasin i kalken.

De tertiære sedimenter i Østjyllands undergrund, herunder Ølst ler formationen, har ofte betydelige koncentrationer af visse tungmetaller. Nikkel og Arsen er eksempler på tungmetaller som forekommer naturligt med koncentrationer som overstiger afskæringskriterier.

Det vurderes samlet, at tilførsel af lettere forurenede jord, herunder jord med forhøjet indhold af Nikkel og Arsen ikke vil udgøre en risiko for nuværende eller fremtidige drikkevandsanlæg, eller grundvandet.

Klage

Afgørelsen om dispensation fra forbuddet mod deponering af jord kan påklages til Miljø- og Fødevarerklagenævnet inden 4 uger fra afgørelsen er meddelt, eller offentligt bekendtgjort.

Afgørelsen vil blive offentliggjort 31. august 2018, på Region Midtjyllands hjemmeside, <http://www.rm.dk/>

Klagefristen for afgørelsen udløber således fredag den 28. september 2018.

Rettidig klage efter denne lov har ikke opsættende virkning for dispensationen, medmindre Miljø- og Fødevarerklagenævnet bestemmer andet.

Hvordan gennemføres en klage

Hvis du ønsker at klage over afgørelsen, skal det ske via Klageportalen, som du finder et link til på forsiden af nmkn.dk.

Klageportalen ligger på borger.dk og virk.dk. Du logger på borger.dk eller virk.dk, ligesom du plejer, typisk med NEM-ID.

Klagen sendes gennem Klageportalen til regionen, der videresender klagen til Miljø- og Fødevareklagenævnet. En klage er indgivet, når den er tilgængelig for regionen i Klageportalen. Når du klager, skal du betale et gebyr på kr. 900 kr. for privatpersoners og 1.800 kr. for virksomheders og organisationers vedkommende (2016-niveau). Du betaler gebyret med betalingskort i Klageportalen.

Miljø- og Fødevareklagenævnet skal som udgangspunkt afvise en klage, der kommer uden om Klageportalen, hvis der ikke er særlige grunde til det. Hvis du ønsker at blive fritaget for at bruge Klageportalen, skal du sende en begrundet anmodning til den regionen. Anmodningen videresendes herefter til Miljø- og Fødevareklagenævnet, som træffer afgørelse om, hvorvidt din anmodning kan imødekommes. Involverede i sagen vil modtage en kopi af Region Midtjyllands udtalelse til klagenævnet.

Klagegebyret tilbagebetales, hvis du får helt eller delvis medhold i din klage, hvis den påklagede afgørelse ændres eller ophæves, eller klagen afvises som følge af overskredet frist, manglende klageberettigelse eller fordi klagen ikke er omfattet af Miljø- og Fødevareklagenævnets kompetence.

Miljø- og Fødevareklagenævnets afgørelse kan indbringes for domstolene, inden for 6 måneder fra tidspunktet hvor Miljø- og Fødevareklagenævnets afgørelse er meddelt

Klageberettigede

- Adressaten for afgørelsen.
- Enhver med individuel væsentlig interesse i afgørelsen.
- Sundhedsstyrelsen
- Randers Kommune
- Lokale foreninger og organisationer, som har beskyttelse af natur og miljø som hovedformål, kan påklage afgørelser, som foreningen eller organisationen har ønsket underretning om.
- Lokale foreninger og organisationer, der efter deres formål varetager væsentlige rekreative interesser, kan påklage afgørelser, som foreningen eller organisationen har ønsket underretning om, når afgørelsen berører sådanne interesser og klagen har til formål at varetage natur- og miljøbeskyttelse.

Venlig hilsen

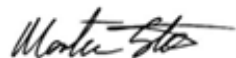

Morten Steen
Geolog

Kopi af dette brev er sendt til:

- Randers Kommune
- Sundhedsstyrelsen, Embedslægeinstitutionen Midtjylland, Lyseng Allé 1, 8270 Højbjerg (e-mail:midt@sst.dk)
- Naturstyrelsen Ringkøbing, Holstebrovej 31, 6950 Ringkøbing

Bilag 1

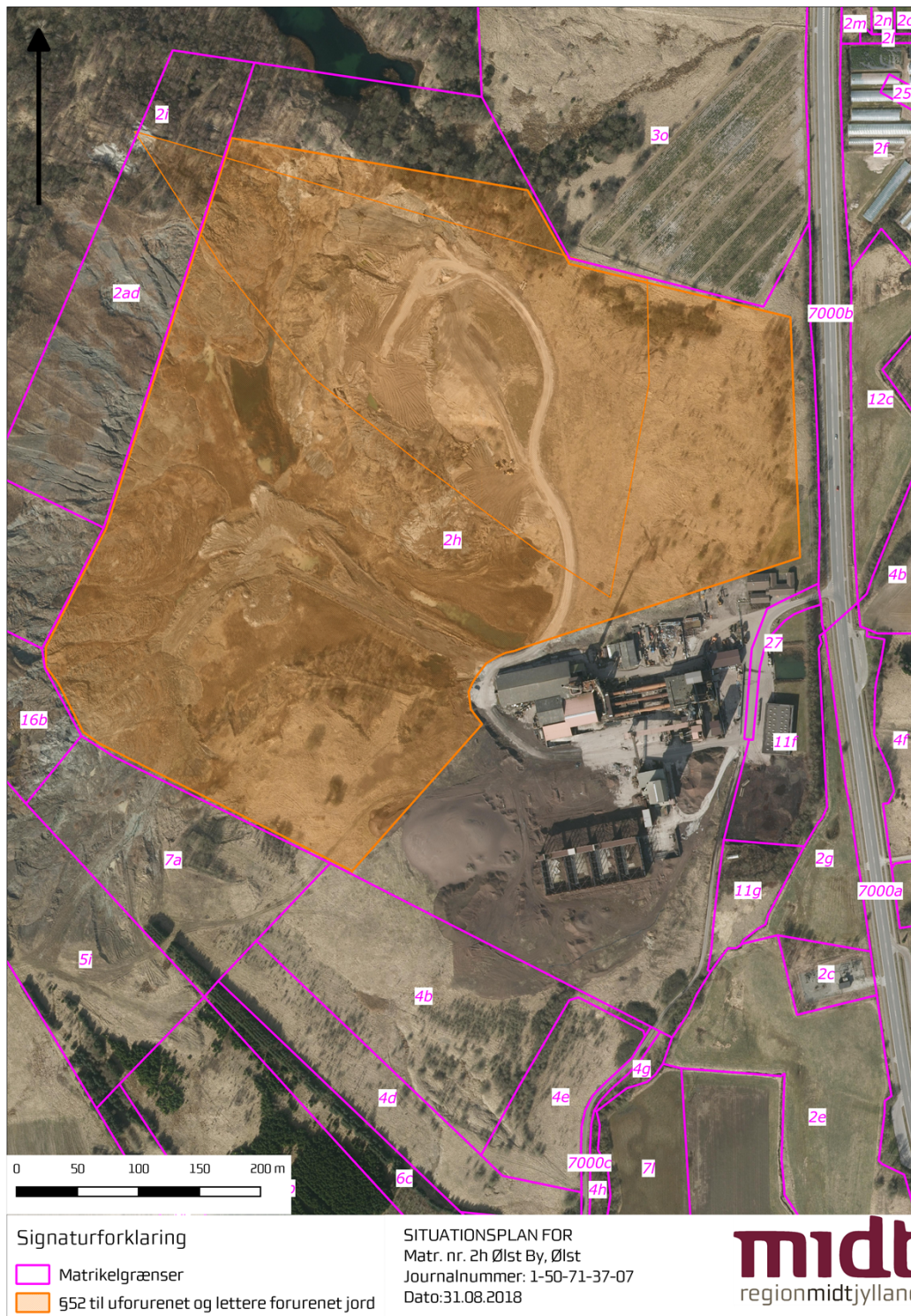

Bilag 2, Celleinddeling

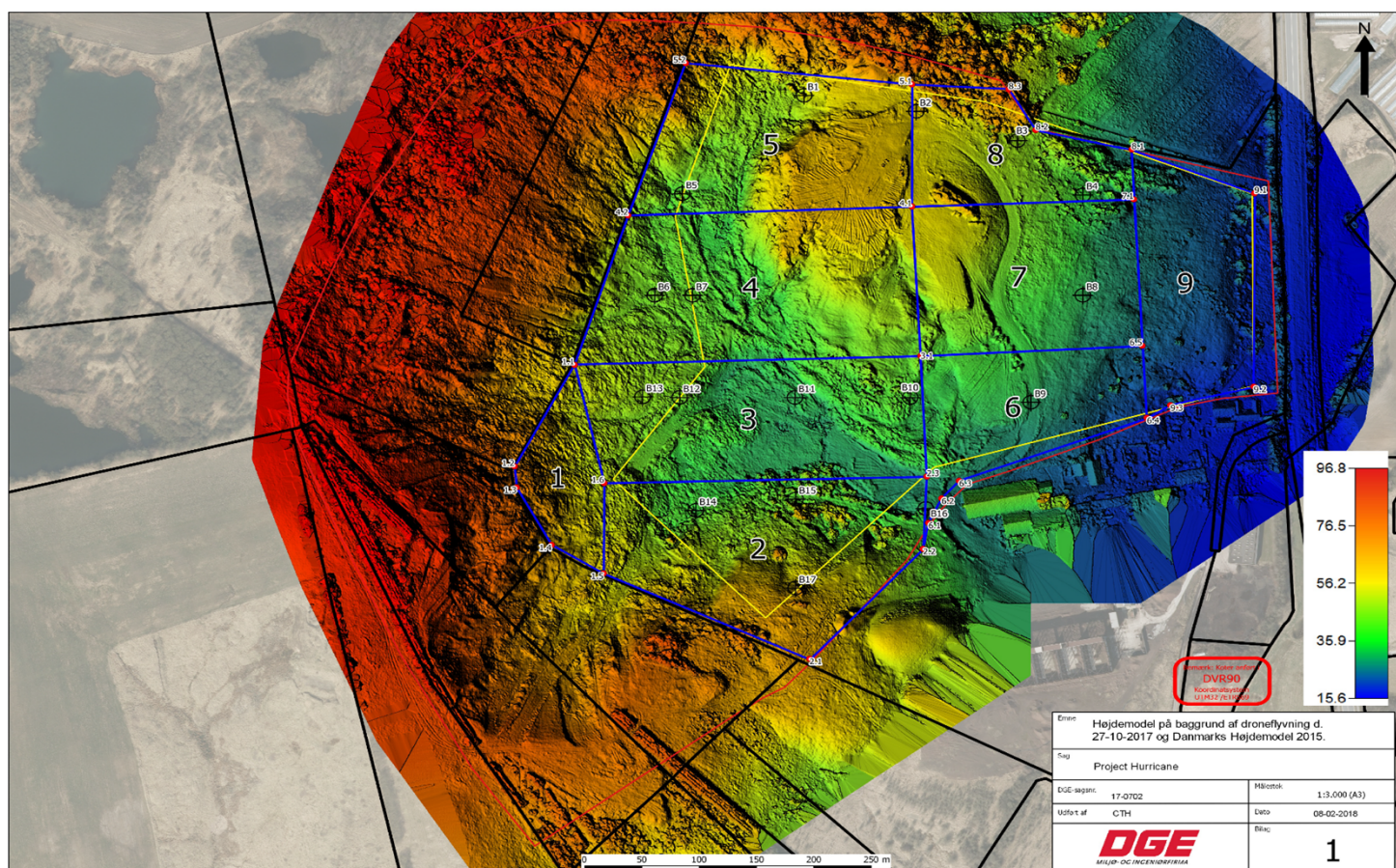

Fra: "Esben Husted Kjær" <Esben.Husted.Kjaer@randers.dk>
Til: "Per Mousten Eriksen" <per.eriksen@randers.dk>
Cc: "Jakob Aarup" <Jakob.Aarup@randers.dk>
Sendt dato: 31-10-2023 13:28
Vedrørende: Tilsyn med Alling Å - strækning ved Nordic Waste
Vedhæftninger: IMG_2370.JPG, IMG_2366.JPG

Hej Per

Undertegnede fortog den 31. oktober 2023 en besigtigelse af Alling Å – strækningen 300 m opstrøms Nordic Waste og frem til underløbet ved Gl. Aarhusvej (indkørsel til virksomheden).

Formålet med tilsynet, var at besigtige vandløbet i forlængelse af denne måneds store nedbørshændelser og i forhold til, at afklarer om der sker større overfladeafstrømninger fra Nordic Waste areal til Alling Å.

Ved tilsynet kunne det konstateres, at Alling Å står bredfyldt (se fotos) og at vandet generelt er meget uklart/grumset også langt opstrøms (pga. sand og opslæmmet ler) samt, at er flere steder er aflejret sand på brinkerne. Der er desuden tydelige tegn på at Alling Å flere steder har stået endnu højere og på delstrækninger gået over profilet.

I forhold til vurdering af om der sker afstrømning fra Nordic Wastes areal og til Alling Å, blev der ved gennemgang ikke konstateret udledninger eller afstrømninger, fra hverken det befæstet areal ved Nordic Waste eller jordoplaget længere oppe i terræn. Der er med andre ord intet tegn på tilførsel af hverken materialetransport eller overfladevand fra Nordic Wastes arealer.

Venlig hilsen

Esben Husted Kjær
Miljøtekniker

Randers Kommune
Natur og miljø
Laksetorvet, Lokale E 1.74
8900 Randers C

51562746
ehk@randers.dk

www.natur.randers.dk



Beskyttelse af dine personlige oplysninger er vigtig.

På <https://www.randers.dk/databeskyttelse> kan du læse, hvordan Randers Kommune behandler dine personoplysninger.





Fra: "KKK" <kajkristensen2@gmail.com>
Til: "Annemarie Dalsgaard Karlsen" <Annemarie.Dalsgaard.Karlsen@randers.dk>
Sendt dato: 31-10-2023 11:36
Vedrørende: P17, Gl Århusvej

Hej Annemarie

Jeg var på besøg igår.

Prøve 17 er udtaget.

Her er billederne.



Dokumentnavn: P17, Gl Århusvej (P17, Gl Århusvej.pdf)

Hører til sagsnummer: 09.02.00-P19-14-22

Registreringsdato: 31. oktober 2023



Dokumentnavn: P17, Gl Århusvej (P17, Gl Århusvej.pdf)

Hører til sagsnummer: 09.02.00-P19-14-22

Registreringsdato: 31. oktober 2023

Nordic Waste A/S

G. Århusvej 110

8940 Randers SV

Telefon: 70200104

Lejenummer 145606

30-10-2023 13:19:05

BK27867

Dokumentnavn: P17, Gl Århusvej (P17, Gl Århusvej.pdf)

Hører til sagsnummer: 09.02.00-P19-14-22

Registreringsdato: 31. oktober 2023

Med venlig hilsen

Kaj K K

Eurofins/VBM/Geo 2686 1268

Nordic Waste A/S
Gl. Arhusvej 110
8940 Randers SV
Telefon: 70200104

877

Vejenummer 145606

Vejetidspunkt 30-10-2023 13:19:05
Reg.nr. BK27867
Transportør E000011
Debitor LM Transport Ans A/S
D10010
Murerfirmaet Bent
Klausen ApS
Producent Willemoesgade 15M
Varenr. 1001
Varebeskrivelse Lettere forurennet jord
Vejesagsnr. 1103680
Restmængde (kg) 467.610
1. vejning (kg) 55.920
2. vejning (kg) 17.740
Nettovægt (kg) 38.180

Vægt 1 certificeringsnr. Certifikat 1
Vægt 2 certificeringsnr. Certifikat 2





Fra: "Eurofins VBM Laboratoriet" <mab@eurofins.dk>
Til: "Annemarie Dalsgaard Karlsen" <Annemarie.Dalsgaard.Karlsen@randers.dk>
Sendt dato: 31-10-2023 06:25
Vedrørende: Modtaget EUAA59-23056372, att.: Annemarie Karlsen, Vedr.: Gl. Århusvej 110, Randers, Sagsnr.: -

Kære kunde

Vi har nu modtaget og registreret dine prøver omkring nedenstående sag:

Modtaget EUAA59-23056372, att: Annemarie Karlsen, Vedr. Gl. Århusvej 110, Randers, Sagsnr.: -

862-2023-05637201: 17

Dette er en automatisk genereret email og viser kun vores registrering af prøven, du vil modtage en ordrebekræftelse med proformafaktura efterfølgende.

Ved spørgsmål besvares denne mail eller ring til os på +45 98 21 32 00

Med venlig hilsen

Eurofins VBM

Fra: "Annemarie Dalsgaard Karlsen"
Til: "'info@nordicwaste.dk'" <info@nordicwaste.dk>
Sendt dato: 27-10-2023 13:57
Vedrørende: VS: Rapport AR-23-VL-01055053-01 att: Annemarie Dalsgaard Karlsen, Modtaget 23-10-2023 (Gl Århusvej 110, Randers)
Vedhæftninger: AR-23-VL-01055053-01.pdf, EUAA59-23055053_Kromatogrammer.pdf, EUAA59-0123055053-01.xlsm, AllResults_AR-23-VL-01055053-01.xlsx

Hej

P16 er anvist som lettere forurenede og analyseret ren – P16 er frigivet.

God weekend

Venlig hilsen

Annemarie Dalsgaard Karlsen
Geolog

Randers Kommune
Miljø, Natur og Landbrug
89151841 - 29281241

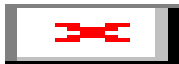

Beskyttelse af dine personlige oplysninger er vigtig.

På <https://www.randers.dk/databeskyttelse> kan du læse, hvordan Randers Kommune behandler dine personoplysninger.

Fra: Eurofins VBM Laboratoriet <rapportVBM@eurofins.dk>

Sendt: 27. oktober 2023 12:20

Til: Annemarie Dalsgaard Karlsen <Annemarie.Dalsgaard.Karlsen@randers.dk>

Emne: Rapport AR-23-VL-01055053-01 att: Annemarie Dalsgaard Karlsen, Modtaget 23-10-2023 (Gl Århusvej 110, Randers)

Kære kunde,
Hermed fremsendes resultater for følgende prøver:

BATCH: EUAA59-23055053				
Prøvenummer:	Sagsnr:	Sagsnavn:	Prøvemærke:	Prøvedybde m.u.t.:
862-2023-05505301		GI Århusvej 110, Randers	GI Århusvej 110	Mile

Ved spørgsmål til rapportering kan denne mail besvares eller laboratoriet kan kontaktes på 98 213 200.

Da der med faste mellemrum kommer nye og opdateret krav mv., bedes du altid bruge de nyeste rekvisitioner – disse kan altid findes på www.vbmlab.dk/rekvisitioner

OBS! Såfremt du ønsker ekstra-analyser udført på prøver, vi allerede har i laboratoriet (dette inkluderer jord, hvor der er målt PID), bedes du sende en rekvisition i en mail til mab@eurofins.dk, hvor du i emnefeltet skriver "Efterbestilling". Skriv også prøvenummer/batchnummer på de omhandlende prøver, da prøverne er arkiveret under dette nummer.

Bæredygtigt tiltag

I vores jagt på at arbejde mere bæredygtigt, ser vi ind i optimering af vores kølelager og jord-håndtering, og i den forbindelse arbejder vi på at udbrede, at poserne til jord-analyser kun behøver ca. 200 gram jord, for at kunne lave en jordpakke. Du kan læse mere på vores hjemmeside:

www.vbmlab.dk/om-vbm/baeredygtige-tiltag.

Tak for din hjælp!

Med venlig hilsen

Eurofins VBM Laboratoriet
Industrivej 1
9440 Aabybro
www.vbmlab.dk



VBM Laboratoriet

Randers Kommune, Gl Århusvej 110, Randers BEK nr. 1452 + 554-tilføjelser				Parameter ▶	Tørstof	Bly (Pb)	Cadmium (Cd)	Chrom (Cr)	Kobber (Cu)	Nikkel (Ni)	Zink (Zn)	C6H6-C10	C10-C15	C15-C20	C20-C35	Sum (C10-C20)	Sum (C6H6-C35)	Fluoranthen	Benzo(+)+k)fluoranthen	Benzo(a)pyren	Indeno(1,2,3-cd)pyren	Dibenz(a,h)anthracen	
Kategori 1 Kategori 2 Udenfor Kat.				Enhed	%	mg/kg ts.	mg/kg ts.	mg/kg ts.	mg/kg ts.	mg/kg ts.	mg/kg ts.	mg/kg ts.	mg/kg ts.	mg/kg ts.	mg/kg ts.	mg/kg ts.	mg/kg ts.	mg/kg ts.	mg/kg ts.	mg/kg ts.	mg/kg ts.	mg/kg ts.	mg/kg ts.
Kategori 1				<=		40	0,5	500	500	30	500	25	40	55	100	-	100	-	-	0,3	-	-	0,3
Kategori 2				<<		400	5	1000	1000	30	1000	25	40	55	300	-	300	-	-	3	-	-	3
Udenfor Kat.				>		400	5	1000	1000	30	1000	25	40	55	300	-	300	-	-	3	-	-	3
Jordklasse ▼	Prøve- nummer ▼	Prøve- mærkning ▼	Prøve-dybde ▼	Resultater ▶																			
Kategori 1	862-2023-05505301	Gl Århusvej 110	Mile m	83	3,7	0,026	5,5	4,2	4,2	18	< 2	< 5	< 5	12	#	12	0,05	0,034	0,02	0,011	< 0,01		

Parameter ID	Parameter	Enhed	Testnumber	Test ParCode	Parameter-ID	Parameter-ID
0	Dybde	m	41512	CA135 7003A001	1	Arsen
1	Arsen	mg/kg TS	41530	CA136 7003A003	2	Bly
2	Bly	mg/kg TS	41545	CA137 7003A016	3	Cadmium
3	Cadmium	mg/kg TS	42010	CAA31 7300G093	4	Chrom VI
4	Chrom VI	mg/kg TS	42004	CA138 7003A005	5	Chrom total
5	Chrom total	mg/kg TS	42063	CA139 7001A010	6	Kobber
6	Kobber	mg/kg TS	42072	CAA51 7003A019	7	Kviksølv
7	Kviksølv	mg/kg TS	42105	CA140 7003A007	8	Nikkel
8	Nikkel	mg/kg TS	42237	CAB14 7003A009	9	Tin
9	Tin	mg/kg TS	42251	CA141 7001A013	10	Zink
10	Zink	mg/kg TS	45529	CA0E7 MC000007	12	C6-C10 (Reflab1)
11	Sum C6-C35 (Reflab1)	mg/kg TS	45531	CA0E7 CA000269	13	C10-C25 (Reflab1 gl.)
12	C6-C10 (Reflab1)	mg/kg TS	45532	CA0E7 CA000278	14	C25-C35 (Reflab1 gl.)
13	C10-C25 (Reflab1 gl.)	mg/kg TS	45307	CA0EE F001F063	15	BTEX, sum
14	C25-C35 (Reflab1 gl.)	mg/kg TS	45301	CA0EE 7300A124	16	Benzen
15	BTEX, sum	mg/kg TS		VL30V 7300A124	16	Benzen
16	Benzen	mg/kg TS	43841	CA144 7300G076	17	Naphtalen
17	Naphtalen	mg/kg TS	4385Z	CA302 CA001440	18	Sum af 7 PAH'er
18	Sum af 7 PAH'er	mg/kg TS	43855	CA08I 7300A035	19	Benz(a)pyren
19	Benz(a)pyren	mg/kg TS	43858	CA302 7300A366	20	Dibenz(a,h)anthracen
20	Dibenz(a,h)anthracen	mg/kg TS	43847	CA302 7300A359	24	Fluoranthen
21	Phenoler, sum	mg/kg TS	43854	CA302 GF00005X	25	Benz(b+j+k)fluoranthen
22	Cyanid, total	ug/kg TS	43857	CA302 7300A365	26	Indeno(1,2,3-cd)pyren
23	Cyanid, syreflygtig	ug/kg TS	4653Z	CA08G CA001439	28	Sum C6-C40 (Reflab4)
24	Fluoranthen	mg/kg TS	46521	CA08G MC000007	29	C6-C10 (Reflab4)
25	Benz(b+j+k)fluoranthen	mg/kg TS	46524	CA08G CA001572	31	C10-C15 (Reflab4)
26	Indeno(1,2,3-cd)pyren	mg/kg TS	46527	CA08G CA001573	32	C15-C20 (Reflab4)
27	Chrom (bortset fra VI)	mg/kg TS	46531	CA08G CA001574	33	C20-C40 (Reflab4)
28	Sum C6-C40 (Reflab4)	mg/kg TS	4552B	CA0EH CA000284	34	Terpentin (C7-C12) (Reflab1)
29	C6-C10 (Reflab4)	mg/kg TS	4552C	CA0EH CA000289	35	Petroleum (C9-C16) (Reflab1)
30	C10-C20 (Reflab4)	mg/kg TS	46321	CA08J 7300A124	16	Benzen
31	C10-C15 (Reflab4)	mg/kg TS	46327	CA08J F001F063	15	BTEX, sum
32	C15-C20 (Reflab4)	mg/kg TS	46331	CA0EB 7300A124	16	Benzen
33	C20-C40 (Reflab4)	mg/kg TS	46337	CA0EB F001F063	15	BTEX, sum
34	Terpentin (C7-C12) (Reflab1)	mg/kg TS	4655Z	CA0E8 CA001439	28	Sum C6-C40 (Reflab4)
35	Petroleum (C9-C16) (Reflab1)	mg/kg TS	46541	CA0E8 MC000007	29	C6-C10 (Reflab4)
36	Terpentin (C7-C12) (Reflab4)	mg/kg TS	46544	CA0E8 CA001572	31	C10-C15 (Reflab4)
37	Petroleum (C9-C16) (Reflab4)	mg/kg TS	46547	CA0E8 CA001573	32	C15-C20 (Reflab4)
39	Molybdæn	mg/kg TS	46551	CA0E8 CA001574	33	C20-C40 (Reflab4)
40	MTBE	mg/kg TS	4685Z	CA08I CA001440	18	Sum af 7 PAH'er

41	Trichlorethylen	mg/kg TS	
42	Tetrachlorethylen	mg/kg TS	
43	Tetrachlormethan	mg/kg TS	
44	Toluen	mg/kg TS	
45	Ethylbenzen	mg/kg TS	
46	o-Xylen	mg/kg TS	
47	m+p-Xylen	mg/kg TS	
48	C20-C35 (Reflab1)	mg/kg TS	
49	C15-C20 (Reflab1)	mg/kg TS	
50	C10-C15 (Reflab1)	mg/kg TS	
51	Sum C10-C20 (Reflab4)	mg/kg TS	
52	Sum C10-C20 (Reflab1)	mg/kg TS	
53	Vinylchlorid	mg/kg TS	
54	1,1-dichlorethylen	mg/kg TS	
55	trans-1,2-dichlorethylen	mg/kg TS	
56	1,1-dichlorethan	mg/kg TS	
57	cis-1,2-dichlorethylen	mg/kg TS	
58	Dichlormethan	mg/kg TS	
59	1,1,2-trichlorethan	mg/kg TS	
60	1,2-dichlorethan	mg/kg TS	
61	1,2-dibromethan	mg/kg TS	
62	Chlorbenzen	mg/kg TS	
63	1,2-dichlorbenzen	mg/kg TS	
64	1,4-dichlorbenzen	mg/kg TS	
65	Chlorethan	mg/kg TS	
66	TBA (tert-butyl-alkohol)	mg/kg TS	
67	methanol	mg/kg TS	
68	Ethanol	mg/kg TS	
69	diethylether	mg/kg TS	
70	acetone	mg/kg TS	
71	isopropanol	mg/kg TS	
72	1-propanol	mg/kg TS	
73	diisopropylether	mg/kg TS	
74	MEK	mg/kg TS	
75	ethylacetat	mg/kg TS	
76	methylacrylat	mg/kg TS	
77	isobutanol	mg/kg TS	
78	isopropylacetat	mg/kg TS	
79	1-butanol	mg/kg TS	
80	methylmetacrylat	mg/kg TS	
81	MIBK	mg/kg TS	

46855	CA302 7300A035	19	Benz(a)pyren
46858	CA08I 7300A366	20	Dibenz(a,h)anthracen
46847	CA08I 7300A359	24	Fluoranthen
46854	CA08I GF00005X	25	Benz(b+j+k)fluoranthen
46857	CA08I 7300A365	26	Indeno(1,2,3-cd)pyren
46841	CA0H9 7300G076	17	Naphtalen
00006	CAR00 CA0015BA	0	#N/A
42093	CA144 7003A012	39	Molybdæn
43144	CA0ED F001F247	40	MTBE
43205	CA0EG 7300G081	41	Trichlorethylen
43206	CA0EG 7300G173	42	Tetrachlorethylen
43204	CA0EG 7300J058	43	Tetrachlormethan
46205	CA08K 7300G081	41	Trichlorethylen
46205	CA08K 7300G173	42	Tetrachlorethylen
46204	CA08K 7300J058	43	Tetrachlormethan
45302	CA0EE C003A459	44	Toluen
46322	CA08J C003A459	44	Toluen
	VL30V 7300A125	44	Toluen
45303	CA0EE 7300A126	45	Ethylbenzen
46323	CA08J 7300A126	45	Ethylbenzen
	VL30V 7300A126	45	Ethylbenzen
45305	CA0EE 7300A128	46	o-Xylen
46325	CA08J 7300A128	46	o-Xylen
	VL30V 7300A128	46	o-Xylen
45306	CA0EE 7300A127	47	m+p-Xylen
46326	CA08J 7300A127	47	m+p-Xylen
	VL30V Z001JJIL	47	m+p-Xylen
4556C	CA0E7 CA001572	50	C10-C15 (Reflab1)
4556D	CA0E7 CA001573	49	C15-C20 (Reflab1)
4556E	CA0E7 CA00159R	48	C20-C35 (Reflab1)
4556Z	CA0E7 MC000004	11	Sum C6-C35 (Reflab1)
	CA10L 7003A001	1	Arsen
	CA10L 7001A010	6	Kobber
	CA10L 7003A003	2	Bly
	CA10L 7003A005	5	Chrom total
	CA10L 7003A007	8	Nikkel
	CA10L 7001M011	10	Zink
	CA10L 7003A016	3	Cadmium
	CA319 7001A010	6	Kobber
	CA319 7003A003	2	Bly
	CA319 7003A005	5	Chrom total

82	isobutylacetat	mg/kg TS	
83	butylacetat	mg/kg TS	
84	Vinylacetat	mg/kg TS	
85	Acetaldehyd	mg/kg TS	
86	Sum af xylener	mg/kg TS	
87	Svovl, total	mg/kg TS	
88	Chloroform	mg/kg TS	
89	1,1,1-trichlorethan	mg/kg TS	
90	Cyanid, total	mg/kg	
91	Pentachlorphenol	ug/kg TS	
92	Barium	mg/kg TS	
93	PCB(total)*5	mg/kg TS	
94	Chlorparaffiner C10-C13	%	
95	Chlorparaffiner C14-C17	%	
96	Asbest		
97	Aquatic Acute 1(H400)		
98	Aquatic Chronic 1 (H410)		
99	Tørstof	%	
100	Phenol	mg/kg TS	
101	Cresol (sum)	mg/kg TS	
102	Xylenols	mg/kg TS	
103	2-Methylphenol	mg/kg TS	
104	3-Methylphenol	mg/kg TS	
105	4-Methylphenol	mg/kg TS	
106	2,3-Dimethylphenol	mg/kg TS	
107	2,4-Dimethylphenol	mg/kg TS	
108	2,5-Dimethylphenol	mg/kg TS	
109	2,6-Dimethylphenol	mg/kg TS	
110	3,4-Dimethylphenol	mg/kg TS	
111	3,5-Dimethylphenol	mg/kg TS	
112	Kobolt(Co)	mg/kg	
113	Mangan(Mn)	mg/kg	
114	Vanadium(V)	mg/kg	

	CA319 7003A007	8	Nikkel
	CA319 7001M011	10	Zink
	CA319 7003A016	3	Cadmium
	CA320 7001A010	6	Kobber
	CA320 7003A003	2	Bly
	CA320 7001M011	10	Zink
	CA320 7003A016	3	Cadmium
	CA31A CA0015CV	51	Sum C10-C20 (Reflab4)
4653Y	CA31B CA0015CV	51	Sum C10-C20 (Reflab4)
4655Y	CA31C CA0015CV	52	Sum C10-C20 (Reflab1)
4557R	CA31E CA0015CV	51	Sum C10-C20 (Reflab4)
4657Y	CA31A MC000007	29	C6-C10 (Reflab4)
	CA31A CA001572	31	C10-C15 (Reflab4)
	CA31A CA001573	32	C15-C20 (Reflab4)
	CA31A CA001574	33	C20-C40 (Reflab4)
	CA31B MC000007	29	C6-C10 (Reflab4)
	CA31B CA001572	31	C10-C15 (Reflab4)
	CA31B CA001573	32	C15-C20 (Reflab4)
	CA31B CA001574	33	C20-C40 (Reflab4)
	CA31E MC000007	29	C6-C10 (Reflab4)
	CA31E CA001572	31	C10-C15 (Reflab4)
	CA31E CA001573	32	C15-C20 (Reflab4)
	CA31E CA001574	33	C20-C40 (Reflab4)
	CA31C MC000007	12	C6-C10 (Reflab1)
	CA31C CA001572	50	C10-C15 (Reflab1)
	CA31C CA001573	49	C15-C20 (Reflab1)
	CA31C CA00159R	48	C20-C35 (Reflab1)
	CA31A MC000004	28	Sum C6-C40 (Reflab4)
	CA31B MC000004	28	Sum C6-C40 (Reflab4)
	CA31E MC000004	28	Sum C6-C40 (Reflab4)
	CA3AY 7003A011	112	Kobolt(Co)
	CA31H SL000045	113	Mangan(Mn)
	CA31I 7003A014	114	Vanadium(V)
	CA31C MC000004	11	Sum C6-C35 (Reflab1)
	CA08E 7300H104	53	Vinylchlorid
	CA08E CA000026	54	1,1-dichlorethylen
	CA08E CA001494	55	trans-1,2-dichlorethylen

Filepath: [\\dk01fivb.area1.euofins.local\LAB\vaxlims\JordKlassificering\](#)
 Log: JK.log
 Logpath: C:\F76\

Filepath-elims [\\dk01fivb.area1.euofins.local\LAB\vaxlims\JordKlassificering\](#)
 Skabelon-fælles: G:\EurofinsCommon

Kilde ID	Jord
1	Vejledning Sjælland
2	BEK nr.1452 + 554+tilføjelser
3	BEK nr.1452 + 554
4	BEK nr.554
5	Odense Kommune
6	Kbh. Kommune Jordregulativ
7	KMC - Nedlagte depoter
8	KMC - Nordhavn
9	Klintholm I/S
10	Vejledning Nordjyllands Amt
11	HB Jord

Kilde ID	Materialer
BYG1	Københavns kommune
BYG2	Holstebro kommune
BYG3	Sjællandsnetværket
BYG4	Odense Kommune
BYG5	Aalborg Portland

Klassifikationsfarver	GulToner	Trafiklys5	Trafiklys4		Farve
Klasse 0	19	35	4	1	
Klasse 1	27	4	27	2	
Klasse 2	44	27	3	3	
Klasse 3	45	45	9	4	
Klasse 4	46	3	2	5	
Indgår ikke i klassificering	2	2	2	6	
	2	2	2	7	
				8	
				9	
				10	
				11	
				12	
				13	
				14	
				15	
				16	
				17	
				18	
				19	
				20	
				21	
				22	
				23	
				24	
				25	
				26	
				27	
				28	

GulToner
 Trafiklys5
 Trafiklys4

eLims databaser
Production
Training

ResSomNumerisk
VLR62 PA00ERR

Antal Tons

	CA08E 7300J048	56	1,1-dichlorethan
	CA08E F001F048	57	cis-1,2-dichlorethylen
	CA0LH 7300G083	58	Dichlormethan
	7300J045	59	1,1,2-trichlorethan
	CA0LF 7300A656	60	1,2-dichlorethan
	CA0LE F001F503	61	1,2-dibromethan
	7300G090	62	Chlorbenzen
	7300J015	63	1,2-dichlorbenzen
	7300J017	64	1,4-dichlorbenzen
	CA08E AN000011	65	Chlorethan
	CA328 F001F306	66	TBA (tert-butyl-alkohol)
	CA328 7060A080	67	methanol
	CA328 C003E413	68	Ethanol
	CA328 F001F114	69	diethylether
	CA328 7060A095	70	acetone
	CA328 C006C003	71	isopropanol
	CA328 F001F260	72	1-propanol
	CA328 LS000024	73	diisopropylether
	CA328 Z001JJ2D	74	MEK
	CA328 7059A006	75	ethylacetat
	CA328 Z001JJ4G	76	methylacrylat
	CA328 F001F225	77	isobutanol
	CA328 AA00002E	78	isopropylacetat
	CA328 F001F248	79	1-butanol
	CA328 Z001JJ4N	80	methylmetacrylat
	CA328 F001F242	81	MIBK
	CA328 C003A356	82	isobutylacetat
	CA328 C003A173	83	butylacetat
	CA328 F001F339	84	Vinylacetat
	CA328 7060A028	85	Acetaldehyd
	CA0EE CA001452	86	Sum af xylener
	VL30V CA001452	86	Sum af xylener
	CA142 F001F129	99	Tørstof
	CA101 7300G094	22	Cyanid, total
	CA102 F001F092	23	Cyanid, syreflygtig
	CAA46 7300A691	87	Svovl, total

29	
30	
31	
32	
33	
34	
35	
36	
37	
38	
39	
40	
41	
42	
43	
44	
45	
46	
47	
48	
49	
50	
51	
52	
53	
54	
55	
56	

	CA0EG 7300T015	88	Chloroform
	CA0EG 7300G080	89	1,1,1-trichlorethan
	CAF65 7300G094	90	Cyanid, total
	CA00R 7003A001	1	Arsen
	CA00W 7003A003	2	Bly
	CA00U 7001A010	6	Kobber
	CA00S 7003A016	3	Cadmium
	CA00T 7003A005	5	Chrom total
	CA00V 7003A007	8	Nikkel
	CA01C 7001A013	10	Zink
	CA143 7003A019	7	Kviksølv
	CA0S6 7300A036	91	Pentachlorphenol
	CAA29 7003A002	92	Barium
	EPHC3 MC000004	11	Sum C6-C35 (Reflab1)
	CA30H MC000004	11	Sum C6-C35 (Reflab1)
	EPHC3 MC000007	12	C6-C10 (Reflab1)
	CA30H MC000007	12	C6-C10 (Reflab1)
	EPHC3 CA001572	50	C10-C15 (Reflab1)
	CA30H CA001572	50	C10-C15 (Reflab1)
	EPHC3 CA001573	49	C15-C20 (Reflab1)
	CA30H CA001573	49	C15-C20 (Reflab1)
	EPHC3 CA00159R	48	C20-C35 (Reflab1)
	CA30H CA00159R	48	C20-C35 (Reflab1)
	EPHC3 CA0015CV	52	Sum C10-C20 (Reflab1)
	CA30H CA0015CV	52	Sum C10-C20 (Reflab1)
	VL601 GF00007W	93	PCB(total)*5
	VL60K GF00007W	93	PCB(total)*5
	VL604 CY00208	94	Chlorparaffiner C10-C13
	VL604 CY00359Q	95	Chlorparaffiner C14-C17
	VL300 CA000213	96	Asbest
	VL003 CA001440	18	Sum af 7 PAH'er
	VL501 7003A003	2	Bly
	VL502 7003A016	3	Cadmium
	EP0GJ 7003A005	5	Chrom total
	VL503 7003A005	5	Chrom total
	VL504 7001A010	6	Kobber

	VL505 7003A019	7	Kviksølv
	VL506 7003A007	8	Nikkel
	VL507 7001A013	10	Zink
	VL04T 7003A001	1	Arsen
	VL50B 7003A001	1	Arsen
	VL00T 7003A001	1	Arsen
	VL00V 7003A003	2	Bly
	VL50B 7003A003	2	Bly
	EP0GK 7003A003	2	Bly
	VL04U 7003A003	2	Bly
	VL501 7003A003	2	Bly
	VL00M 7003A003	2	Bly
	VL015 7003A016	3	Cadmium
	VL04Y 7003A016	3	Cadmium
	VL50B 7003A016	3	Cadmium
	EP04X 7003A016	3	Cadmium
	VL502 7003A016	3	Cadmium
	VL00Q 7003A016	3	Cadmium
	VL04V 7003A005	5	Chrom total
	VL50B 7003A005	5	Chrom total
	VL00W 7003A005	5	Chrom total
	VL503 7003A005	5	Chrom total
	VL00N 7003A005	5	Chrom total
	VL50B 7001A010	6	Kobber
	VL050 7001A010	6	Kobber
	VL01C 7001A010	6	Kobber
	VL504 7001A010	6	Kobber
	EP0H3 7001A010	6	Kobber
	VL00R 7001A010	6	Kobber
	VL50A 7003A019	7	Kviksølv
	VL511 7003A019	7	Kviksølv
	VL509 7003A019	7	Kviksølv
	VL00Y 7003A007	8	Nikkel
	VL50B 7003A007	8	Nikkel
	VL04W 7003A007	8	Nikkel
	EP0GM 7003A007	8	Nikkel

	VL506 7003A007	8	Nikkel
	VL00P 7003A007	8	Nikkel
	VL01E 7001A013	10	Zink
	VL051 7001A013	10	Zink
	VL50B 7001A013	10	Zink
	VL507 7001A013	10	Zink
	EP0HC 7001A013	10	Zink
	VL00S 7001A013	10	Zink
	VL010 7003A009	9	Tin
	VL052 7300A035	19	Benz(a)pyren
	EPAH5 7300A035	19	Benz(a)pyren
	VL302 7300A035	19	Benz(a)pyren
	VL30H 7300A124	16	Benzen
	VL30I 7300A124	16	Benzen
	VL304 7300A124	16	Benzen
	VL046 7300A124	16	Benzen
	VL054 7300A366	20	Dibenz(a,h)anthracen
	VL04I 7300A366	20	Dibenz(a,h)anthracen
	VL04L 7300G076	17	Naphtalen
	VL30J 7300G076	17	Naphtalen
	VL053 CA001440	18	Sum af 7 PAH'er
	VL04B CA001440	18	Sum af 7 PAH'er
	EPAH5 CA001440	18	Sum af 7 PAH'er
	VL004 CA001442	18	Sum af 7 PAH'er
	VL309 CA001572	50	C10-C15 (Reflab1)
	VL30U CA001572	50	C10-C15 (Reflab1)
	VL309 CA001573	49	C15-C20 (Reflab1)
	VL30U CA001573	49	C15-C20 (Reflab1)
	VL309 CA00159R	48	C20-C35 (Reflab1)
	VL30U CA00159R	48	C20-C35 (Reflab1)
	VL309 CA0015CV	52	Sum C10-C20 (Reflab1)
	VL30U CA0015CV	52	Sum C10-C20 (Reflab1)
	VL304 F001F063	15	BTEX, sum
	VL044 F001F063	15	BTEX, sum
	VL30H F001F063	15	BTEX, sum
	VL30I F001F063	15	BTEX, sum

	VL30V F001F063	15	BTEX, sum
	VL309 MC000004	11	Sum C6-C35 (Reflab1)
	VL30U MC000004	11	Sum C6-C35 (Reflab1)
	VL309 MC000007	12	C6-C10 (Reflab1)
	VL30U MC000007	12	C6-C10 (Reflab1)
	VL04C 7300A035	19	Benz(a)pyren
	VL305 7300A035	19	Benz(a)pyren
	VL302 7300A366	20	Dibenz(a,h)anthracen
	VL305 7300A366	20	Dibenz(a,h)anthracen
	VL305 7300G076	17	Naphtalen
	VL302 CA001440	18	Sum af 7 PAH'er
	CA0EC 7300G076	17	Naphtalen
	CA0EC 7300A359	24	Fluoranthen
	CA0EC GF00005X	25	Benz(b+j+k)fluoranthen
	CA0EC 7300A035	19	Benz(a)pyren
	CA0EC 7300A365	26	Indeno(1,2,3-cd)pyren
	EPAH5 7300A366	20	Dibenz(a,h)anthracen
	CA0EC 7300A366	20	Dibenz(a,h)anthracen
	EPAH5 7300A359	24	Fluoranthen
	VL04J 7300A359	24	Fluoranthen
	EPAH5 GF00005X	25	Benz(b+j+k)fluoranthen
	VL04N GF00005X	25	Benz(b+j+k)fluoranthen
	EPAH5 7300A365	26	Indeno(1,2,3-cd)pyren
	VL04K 7300A365	26	Indeno(1,2,3-cd)pyren
	VL00L 7003A001	1	Arsen
	CA5FS 7300G093	4	Chrom VI
	AQAC1 AqAcute1	97	Aquatic Acute 1(H400)
	AQCH AqAchro1	98	Aquatic Chronic 1 (H410)

Flurosil

	CA31D CA0015CV	52	Sum C10-C20 (Reflab1)
	CA31D MC000007	12	C6-C10 (Reflab1)
	CA31D CA001572	50	C10-C15 (Reflab1)
	CA31D CA001573	49	C15-C20 (Reflab1)

CA31D CA00159R	48	C20-C35 (Reflab1)
CA31D MC000004	11	Sum C6-C35 (Reflab1)

Vejledning i hvorledes du anvender vores klassificeringsark med de ekstra muligheder du har for at tilrette den efter dit behov.

Hvis du vil ændre noget i regarket skal du trykke på denne for at få lov til det:

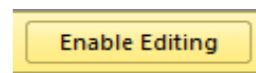

Du kan se alle dine resultater enten vandret eller lodret



Udskrivning af arket: tryk på denne knap

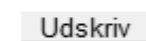

Hvis du vil have gemt arket uden macroer skal du trykke på denne knap

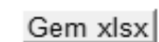

Hvis du trykker på denne knap vil du få sorteret alle dine prøver efter kategori på hvert sit faneblad

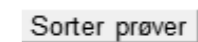

Du vil få ekstra faneblade

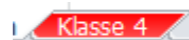

Ændring af klassificeringsmetode:

Du kan i dette felt ændre hvilken metode du vil have dine jordprøver klassificeret efter

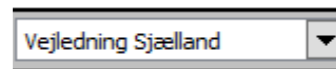

Du kan vælge andre farver i klassificering end det forvalgte (3 muligheder)

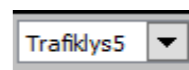

Randers Kommune
Laksetorvet 1
8900 Randers C
Att.: Annemarie Dalsgaard Karlsen

Rapportnr.: AR-23-VL-01055053-01
Batchnr.: EUAA59-23055053
Kundenr.: VL0002149
Rapportdato: 27.10.2023

Analyserapport

Sagsnavn: Gl Århusvej 110, Randers
Prøvetype: Jord
Prøveudtagning: 23.10.2023
Prøvetager: Eurofins VBM Laboratoriet W3GU, Kaj KK
Modt. dato: 23.10.2023
Analyseperiode: 24.10.2023 - 27.10.2023

Lab prøvenr:	862-2023-05505301	Enhed	DL	Urel(%)
Prøvemærke:	Gl Århusvej 110			
Prøvedybde m u.t.:	Mile			
Tørstof <small>DS/EN 15934:2012 A Gravimetrisk</small>	83	%	1	15
Metaller				
Bly (Pb) <small>EN/ISO 15587-2:2003, DS/EN 16170:2016 mod. ICP-OES</small>	3,7	mg/kg ts.	1	30
Cadmium (Cd) <small>EN/ISO 15587-2:2003, DS/EN 16170:2016 mod. ICP-OES</small>	0,025	mg/kg ts.	0,02	30
Chrom (Cr) <small>EN/ISO 15587-2:2003, DS/EN 16170:2016 mod. ICP-OES</small>	5,5	mg/kg ts.	1	30
Kobber (Cu) <small>EN/ISO 15587-2:2003, DS/EN 16170:2016 mod. ICP-OES</small>	4,2	mg/kg ts.	1	30
Nikkel (Ni) <small>EN/ISO 15587-2:2003, DS/EN 16170:2016 mod. ICP-OES</small>	4,2	mg/kg ts.	0,5	30
Zink (Zn) <small>EN/ISO 15587-2:2003, DS/EN 16170:2016 mod. ICP-OES</small>	16	mg/kg ts.	2	30
Kulbrinter				
C6H6-C10 <small>REFLAB metode 1:2010 v.2 GC-FID</small>	< 2	mg/kg ts.	2	30
C10-C15 <small>REFLAB metode 1:2010 v.2 GC-FID</small>	< 5	mg/kg ts.	5	30
C15-C20 <small>REFLAB metode 1:2010 v.2 GC-FID</small>	< 5	mg/kg ts.	5	30
C20-C35 <small>REFLAB metode 1:2010 v.2 GC-FID</small>	12	mg/kg ts.	5	30
Sum (C10-C20) <small>REFLAB metode 1:2010 v.2 GC-FID</small>	#	mg/kg ts.		
Sum (C6H6-C35) <small>REFLAB metode 1:2010 v.2 GC-FID</small>	12	mg/kg ts.		
PAH-forbindelser				
Fluoranthen <small>REFLAB metode 4: 2008 v.2 GC-MS</small>	0,05	mg/kg ts.	0,01	40
Benzo(b+j+k)fluoranthen <small>REFLAB metode 4: 2008 v.2 GC-MS</small>	0,034	mg/kg ts.	0,01	40
Benzo(a)pyren <small>REFLAB metode 4: 2008 v.2 GC-MS</small>	0,02	mg/kg ts.	0,01	40
Indeno(1,2,3-cd)pyren <small>REFLAB metode 4: 2008 v.2 GC-MS</small>	0,011	mg/kg ts.	0,01	40
Dibenz(a,h)anthracen <small>REFLAB metode 4: 2008 v.2 GC-MS</small>	< 0,01	mg/kg ts.	0,01	40
Sum af 7 PAH'er <small>REFLAB metode 4: 2008 v.2 GC-MS</small>	0,12	mg/kg ts.		
Klassificering iht. BEK nr 1452	1			

Randers Kommune
Laksetorvet 1
8900 Randers C
Att.: Annemarie Dalsgaard Karlsen

Rapportnr.: AR-23-VL-01055053-01
Batchnr.: EUAA59-23055053
Kundenr.: VL0002149
Rapportdato: 27.10.2023

Analyserapport

Sagsnavn: Gl Århusvej 110, Randers
Prøvetype: Jord
Prøveudtagning: 23.10.2023
Prøvetager: Eurofins VBM Laboratoriet W3GU, Kaj KK
Modt. dato: 23.10.2023
Analyseperiode: 24.10.2023 - 27.10.2023

Lab prøvenr:	862-2023-05505301	Enhed	DL	Urel(%)
Prøvemærke:	Gl Århusvej 110			
Prøvedybde m u.t.:	Mile			

27.10.2023

Eurofins VBM
Laboratoriet Kundecenter

Tegnforklaring:

<: mindre end *) Ikke omfattet af akkrediteringen
>: større end i.p.: ikke påvist
#: ingen parametre er påvist i.m.: ikke målelig

DL: Detektionsgrænse

Urel (%): Ekspanderede relative måleusikkerhed med dækningsfaktor 2. For resultater på detektionsgrænseniveau kan usikkerheden være større end oplyst på rapporten.

Udtagning: dato/initialer

Modtaget på laboratoriet 23-10-2023

Rapport (seneste rapportrevision) 27-10-2023/AR-23-VL-01055053-01

Prøvenummer 862-2023-05505301

Prøve mærke GI Århusvej 110/Mile

Kunde Ref.: EUAA59-23055053

Komponent	Resultat	Enhed	DL	Metode	Um (%)			
Tørstof	83	%	1	DS/EN 15934:2012 A Gravimetrisk	15			
Bly (Pb)	3,7	mg/kg ts.	1	EN/ISO 15587-2:2003, DS/EN 16170:2016 mod. ICP-OES	30			
Cadmium (Cd)	0,025	mg/kg ts.	0,02	EN/ISO 15587-2:2003, DS/EN 16170:2016 mod. ICP-OES	30			
Chrom (Cr)	5,5	mg/kg ts.	1	EN/ISO 15587-2:2003, DS/EN 16170:2016 mod. ICP-OES	30			
Kobber (Cu)	4,2	mg/kg ts.	1	EN/ISO 15587-2:2003, DS/EN 16170:2016 mod. ICP-OES	30			
Nikkel (Ni)	4,2	mg/kg ts.	0,5	EN/ISO 15587-2:2003, DS/EN 16170:2016 mod. ICP-OES	30			
Zink (Zn)	16	mg/kg ts.	2	EN/ISO 15587-2:2003, DS/EN 16170:2016 mod. ICP-OES	30			
C6H6-C10	< 2	mg/kg ts.	2	REFLAB metode 1:2010 v.2 GC-FID	30			
C10-C15	< 5	mg/kg ts.	5	REFLAB metode 1:2010 v.2 GC-FID	30			
C15-C20	< 5	mg/kg ts.	5	REFLAB metode 1:2010 v.2 GC-FID	30			
C20-C35	12	mg/kg ts.	5	REFLAB metode 1:2010 v.2 GC-FID	30			
Sum (C10-C20)	#	mg/kg ts.		REFLAB metode 1:2010 v.2 GC-FID				
Sum (C6H6-C35)	12	mg/kg ts.		REFLAB metode 1:2010 v.2 GC-FID				
Fluoranthen	0,05	mg/kg ts.	0,01	REFLAB metode 4: 2008 v.2 GC-MS	40			
Benzo(b+j+k)fluoranthen	0,034	mg/kg ts.	0,01	REFLAB metode 4: 2008 v.2 GC-MS	40			
Benzo(a)pyren	0,02	mg/kg ts.	0,01	REFLAB metode 4: 2008 v.2 GC-MS	40			
Indeno(1,2,3-cd)pyren	0,011	mg/kg ts.	0,01	REFLAB metode 4: 2008 v.2 GC-MS	40			
Dibenz(a,h)anthracen	< 0,01	mg/kg ts.	0,01	REFLAB metode 4: 2008 v.2 GC-MS	40			
Sum af 7 PAH'er	0,12	mg/kg ts.		REFLAB metode 4: 2008 v.2 GC-MS				

Fra: "Eurofins VBM Laboratoriet" <rapportVBM@eurofins.dk>
Til: "Annemarie Dalsgaard Karlsen" <Annemarie.Dalsgaard.Karlsen@randers.dk>
Sendt dato: 27-10-2023 12:19
Vedrørende: Rapport AR-23-VL-01055053-01 att: Annemarie Dalsgaard Karlsen, Modtaget 23-10-2023 (Gl Århusvej 110, Randers)
Vedhæftninger: AR-23-VL-01055053-01.pdf, EUAA59-23055053_Kromatogrammer.pdf, EUAA59-0123055053-01.xlsx, AllResults_AR-23-VL-01055053-01.xlsx

Kære kunde,
Hermed fremsendes resultater for følgende prøver:

BATCH: EUAA59-23055053				
Prøvenummer:	Sagsnr:	Sagsnavn:	Prøvemærke:	Prøvedybde m.u.t.:
862-2023-05505301		Gl Århusvej 110, Randers	Gl Århusvej 110	Mile

Ved spørgsmål til rapportering kan denne mail besvares eller laboratoriet kan kontaktes på 98 213 200. Da der med faste mellemrum kommer nye og opdateret krav mv., bedes du altid bruge de nyeste rekvisitioner – disse kan altid findes på www.vbmlab.dk/rekvisitioner

OBS! Såfremt du ønsker ekstra-analyser udført på prøver, vi allerede har i laboratoriet (dette inkluderer jord, hvor der er målt PID), bedes du sende en rekvisition i en mail til mab@eurofins.dk, hvor du i emnefeltet skriver "Efterbestilling". Skriv også prøvenummer/batchnummer på de omhandlede prøver, da prøverne er arkiveret under dette nummer.

Bæredygtigt tiltag

I vores jagt på at arbejde mere bæredygtigt, ser vi ind i optimering af vores kølelager og jord-håndtering, og i den forbindelse arbejder vi på at udbrede, at poserne til jord-analyser kun behøver ca. 200 gram jord, for at kunne lave en jordpakke. Du kan læse mere på vores hjemmeside: www.vbmlab.dk/om-vbm/baeredygtige-tiltag. Tak for din hjælp!

Med venlig hilsen

Eurofins VBM Laboratoriet
Industrivej 1
9440 Aabybro
www.vbmlab.dk



VBM Laboratoriet

Højeste søstomme: 09.02.00-P19-14-22
 Registreringsdato: 27. oktober 2023

Randers Kommune, Gl Århusvej 110, Randers BEK nr. 1452 + 554-tilføjetser				Parameter	Tørstof	Bly (Pb)	Cadmium (Cd)	Chrom (Cr)	Kobber (Cu)	Nikkel (Ni)	Zink (Zn)	C6H6-C10	C10-C15	C15-C20	C20-C35	Sum (C10-C20)	Sum (C6H6-C35)	Fluoranthen	Benzo(+)+k)fluoranthen	Benzo(a)pyren	Indeno(1,2,3-cd)pyren	Dibenz(a,h)anthracen	
Kategori 1 Kategori 2 Udenfor Kat.				Enhed	%	mg/kg ts.	mg/kg ts.	mg/kg ts.	mg/kg ts.	mg/kg ts.	mg/kg ts.	mg/kg ts.	mg/kg ts.	mg/kg ts.	mg/kg ts.	mg/kg ts.	mg/kg ts.	mg/kg ts.	mg/kg ts.	mg/kg ts.	mg/kg ts.	mg/kg ts.	mg/kg ts.
Kategori 1				<=		40	0,5	500	500	30	500	25	40	55	100	-	100	-	-	0,3	-	-	0,3
Kategori 2				<<		400	5	1000	1000	30	1000	25	40	55	300	-	300	-	-	3	-	-	3
Udenfor Kat.				>		400	5	1000	1000	30	1000	25	40	55	300	-	300	-	-	3	-	-	3
Jordklasse	Prøve-nummer	Prøve-mærkning	Prøve-dybde	Resultater																			
Kategori 1	862-2023-05505301	Gl Århusvej 110	Mile m	83	3,7	0,026	5,5	4,2	4,2	18	< 2	< 5	< 5	12	#	12	0,05	0,034	0,02	0,011	< 0,01		

Parameter ID	Parameter	Enhed	Testnummer	Test ParCode	Parameter-ID	Parameter-ID
0	Dybde	m	41512	CA135 7003A001	1	Arsen
1	Arsen	mg/kg TS	41530	CA136 7003A003	2	Bly
2	Bly	mg/kg TS	41545	CA137 7003A016	3	Cadmium
3	Cadmium	mg/kg TS	42010	CAA31 7300G093	4	Chrom VI
4	Chrom VI	mg/kg TS	42004	CA138 7003A005	5	Chrom total
5	Chrom total	mg/kg TS	42063	CA139 7001A010	6	Kobber
6	Kobber	mg/kg TS	42072	CAA51 7003A019	7	Kviksølv
7	Kviksølv	mg/kg TS	42105	CA140 7003A007	8	Nikkel
8	Nikkel	mg/kg TS	42237	CAB14 7003A009	9	Tin
9	Tin	mg/kg TS	42251	CA141 7001A013	10	Zink
10	Zink	mg/kg TS	45529	CA0E7 MC000007	12	C6-C10 (Reflab1)
11	Sum C6-C35 (Reflab1)	mg/kg TS	45531	CA0E7 CA000269	13	C10-C25 (Reflab1 gl.)
12	C6-C10 (Reflab1)	mg/kg TS	45532	CA0E7 CA000278	14	C25-C35 (Reflab1 gl.)
13	C10-C25 (Reflab1 gl.)	mg/kg TS	45307	CA0EE F001F063	15	BTEX, sum
14	C25-C35 (Reflab1 gl.)	mg/kg TS	45301	CA0EE 7300A124	16	Benzen
15	BTEX, sum	mg/kg TS		VL30V 7300A124	16	Benzen
16	Benzen	mg/kg TS	43841	CA144 7300G076	17	Naphtalen
17	Naphtalen	mg/kg TS	4385Z	CA302 CA001440	18	Sum af 7 PAH'er
18	Sum af 7 PAH'er	mg/kg TS	43855	CA08I 7300A035	19	Benz(a)pyren
19	Benz(a)pyren	mg/kg TS	43858	CA302 7300A366	20	Dibenz(a,h)anthracen
20	Dibenz(a,h)anthracen	mg/kg TS	43847	CA302 7300A359	24	Fluoranthen
21	Phenoler, sum	mg/kg TS	43854	CA302 GF00005X	25	Benz(b+j+k)fluoranthen
22	Cyanid, total	ug/kg TS	43857	CA302 7300A365	26	Indeno(1,2,3-cd)pyren
23	Cyanid, syreflygtig	ug/kg TS	4653Z	CA08G CA001439	28	Sum C6-C40 (Reflab4)
24	Fluoranthen	mg/kg TS	46521	CA08G MC000007	29	C6-C10 (Reflab4)
25	Benz(b+j+k)fluoranthen	mg/kg TS	46524	CA08G CA001572	31	C10-C15 (Reflab4)
26	Indeno(1,2,3-cd)pyren	mg/kg TS	46527	CA08G CA001573	32	C15-C20 (Reflab4)
27	Chrom (bortset fra VI)	mg/kg TS	46531	CA08G CA001574	33	C20-C40 (Reflab4)
28	Sum C6-C40 (Reflab4)	mg/kg TS	4552B	CA0EH CA000284	34	Terpentin (C7-C12) (Reflab1)
29	C6-C10 (Reflab4)	mg/kg TS	4552C	CA0EH CA000289	35	Petroleum (C9-C16) (Reflab1)
30	C10-C20 (Reflab4)	mg/kg TS	46321	CA08J 7300A124	16	Benzen
31	C10-C15 (Reflab4)	mg/kg TS	46327	CA08J F001F063	15	BTEX, sum
32	C15-C20 (Reflab4)	mg/kg TS	46331	CA0EB 7300A124	16	Benzen
33	C20-C40 (Reflab4)	mg/kg TS	46337	CA0EB F001F063	15	BTEX, sum
34	Terpentin (C7-C12) (Reflab1)	mg/kg TS	4655Z	CA0E8 CA001439	28	Sum C6-C40 (Reflab4)
35	Petroleum (C9-C16) (Reflab1)	mg/kg TS	46541	CA0E8 MC000007	29	C6-C10 (Reflab4)
36	Terpentin (C7-C12) (Reflab4)	mg/kg TS	46544	CA0E8 CA001572	31	C10-C15 (Reflab4)
37	Petroleum (C9-C16) (Reflab4)	mg/kg TS	46547	CA0E8 CA001573	32	C15-C20 (Reflab4)
39	Molybdæn	mg/kg TS	46551	CA0E8 CA001574	33	C20-C40 (Reflab4)
40	MTBE	mg/kg TS	4685Z	CA08I CA001440	18	Sum af 7 PAH'er

41	Trichlorethylen	mg/kg TS	
42	Tetrachlorethylen	mg/kg TS	
43	Tetrachlormethan	mg/kg TS	
44	Toluen	mg/kg TS	
45	Ethylbenzen	mg/kg TS	
46	o-Xylen	mg/kg TS	
47	m+p-Xylen	mg/kg TS	
48	C20-C35 (Reflab1)	mg/kg TS	
49	C15-C20 (Reflab1)	mg/kg TS	
50	C10-C15 (Reflab1)	mg/kg TS	
51	Sum C10-C20 (Reflab4)	mg/kg TS	
52	Sum C10-C20 (Reflab1)	mg/kg TS	
53	Vinylchlorid	mg/kg TS	
54	1,1-dichlorethylen	mg/kg TS	
55	trans-1,2-dichlorethylen	mg/kg TS	
56	1,1-dichlorethan	mg/kg TS	
57	cis-1,2-dichlorethylen	mg/kg TS	
58	Dichlormethan	mg/kg TS	
59	1,1,2-trichlorethan	mg/kg TS	
60	1,2-dichlorethan	mg/kg TS	
61	1,2-dibromethan	mg/kg TS	
62	Chlorbenzen	mg/kg TS	
63	1,2-dichlorbenzen	mg/kg TS	
64	1,4-dichlorbenzen	mg/kg TS	
65	Chlorethan	mg/kg TS	
66	TBA (tert-butyl-alkohol)	mg/kg TS	
67	methanol	mg/kg TS	
68	Ethanol	mg/kg TS	
69	diethylether	mg/kg TS	
70	acetone	mg/kg TS	
71	isopropanol	mg/kg TS	
72	1-propanol	mg/kg TS	
73	diisopropylether	mg/kg TS	
74	MEK	mg/kg TS	
75	ethylacetat	mg/kg TS	
76	methylacrylat	mg/kg TS	
77	isobutanol	mg/kg TS	
78	isopropylacetat	mg/kg TS	
79	1-butanol	mg/kg TS	
80	methylmetacrylat	mg/kg TS	
81	MIBK	mg/kg TS	

46855	CA302 7300A035	19	Benz(a)pyren
46858	CA08I 7300A366	20	Dibenz(a,h)anthracen
46847	CA08I 7300A359	24	Fluoranthen
46854	CA08I GF00005X	25	Benz(b+j+k)fluoranthen
46857	CA08I 7300A365	26	Indeno(1,2,3-cd)pyren
46841	CA0H9 7300G076	17	Naphtalen
00006	CAR00 CA0015BA	0	#N/A
42093	CA144 7003A012	39	Molybdæn
43144	CA0ED F001F247	40	MTBE
43205	CA0EG 7300G081	41	Trichlorethylen
43206	CA0EG 7300G173	42	Tetrachlorethylen
43204	CA0EG 7300J058	43	Tetrachlormethan
46205	CA08K 7300G081	41	Trichlorethylen
46205	CA08K 7300G173	42	Tetrachlorethylen
46204	CA08K 7300J058	43	Tetrachlormethan
45302	CA0EE C003A459	44	Toluen
46322	CA08J C003A459	44	Toluen
	VL30V 7300A125	44	Toluen
45303	CA0EE 7300A126	45	Ethylbenzen
46323	CA08J 7300A126	45	Ethylbenzen
	VL30V 7300A126	45	Ethylbenzen
45305	CA0EE 7300A128	46	o-Xylen
46325	CA08J 7300A128	46	o-Xylen
	VL30V 7300A128	46	o-Xylen
45306	CA0EE 7300A127	47	m+p-Xylen
46326	CA08J 7300A127	47	m+p-Xylen
	VL30V Z001JJIL	47	m+p-Xylen
4556C	CA0E7 CA001572	50	C10-C15 (Reflab1)
4556D	CA0E7 CA001573	49	C15-C20 (Reflab1)
4556E	CA0E7 CA00159R	48	C20-C35 (Reflab1)
4556Z	CA0E7 MC000004	11	Sum C6-C35 (Reflab1)
	CA10L 7003A001	1	Arsen
	CA10L 7001A010	6	Kobber
	CA10L 7003A003	2	Bly
	CA10L 7003A005	5	Chrom total
	CA10L 7003A007	8	Nikkel
	CA10L 7001M011	10	Zink
	CA10L 7003A016	3	Cadmium
	CA319 7001A010	6	Kobber
	CA319 7003A003	2	Bly
	CA319 7003A005	5	Chrom total

82	isobutylacetat	mg/kg TS	
83	butylacetat	mg/kg TS	
84	Vinylacetat	mg/kg TS	
85	Acetaldehyd	mg/kg TS	
86	Sum af xylener	mg/kg TS	
87	Svovl, total	mg/kg TS	
88	Chloroform	mg/kg TS	
89	1,1,1-trichlorethan	mg/kg TS	
90	Cyanid, total	mg/kg	
91	Pentachlorphenol	ug/kg TS	
92	Barium	mg/kg TS	
93	PCB(total)*5	mg/kg TS	
94	Chlorparaffiner C10-C13	%	
95	Chlorparaffiner C14-C17	%	
96	Asbest		
97	Aquatic Acute 1(H400)		
98	Aquatic Chronic 1 (H410)		
99	Tørstof	%	
100	Phenol	mg/kg TS	
101	Cresol (sum)	mg/kg TS	
102	Xylenols	mg/kg TS	
103	2-Methylphenol	mg/kg TS	
104	3-Methylphenol	mg/kg TS	
105	4-Methylphenol	mg/kg TS	
106	2,3-Dimethylphenol	mg/kg TS	
107	2,4-Dimethylphenol	mg/kg TS	
108	2,5-Dimethylphenol	mg/kg TS	
109	2,6-Dimethylphenol	mg/kg TS	
110	3,4-Dimethylphenol	mg/kg TS	
111	3,5-Dimethylphenol	mg/kg TS	
112	Kobolt(Co)	mg/kg	
113	Mangan(Mn)	mg/kg	
114	Vanadium(V)	mg/kg	

	CA319 7003A007	8	Nikkel
	CA319 7001M011	10	Zink
	CA319 7003A016	3	Cadmium
	CA320 7001A010	6	Kobber
	CA320 7003A003	2	Bly
	CA320 7001M011	10	Zink
	CA320 7003A016	3	Cadmium
	CA31A CA0015CV	51	Sum C10-C20 (Reflab4)
4653Y	CA31B CA0015CV	51	Sum C10-C20 (Reflab4)
4655Y	CA31C CA0015CV	52	Sum C10-C20 (Reflab1)
4557R	CA31E CA0015CV	51	Sum C10-C20 (Reflab4)
4657Y	CA31A MC000007	29	C6-C10 (Reflab4)
	CA31A CA001572	31	C10-C15 (Reflab4)
	CA31A CA001573	32	C15-C20 (Reflab4)
	CA31A CA001574	33	C20-C40 (Reflab4)
	CA31B MC000007	29	C6-C10 (Reflab4)
	CA31B CA001572	31	C10-C15 (Reflab4)
	CA31B CA001573	32	C15-C20 (Reflab4)
	CA31B CA001574	33	C20-C40 (Reflab4)
	CA31E MC000007	29	C6-C10 (Reflab4)
	CA31E CA001572	31	C10-C15 (Reflab4)
	CA31E CA001573	32	C15-C20 (Reflab4)
	CA31E CA001574	33	C20-C40 (Reflab4)
	CA31C MC000007	12	C6-C10 (Reflab1)
	CA31C CA001572	50	C10-C15 (Reflab1)
	CA31C CA001573	49	C15-C20 (Reflab1)
	CA31C CA00159R	48	C20-C35 (Reflab1)
	CA31A MC000004	28	Sum C6-C40 (Reflab4)
	CA31B MC000004	28	Sum C6-C40 (Reflab4)
	CA31E MC000004	28	Sum C6-C40 (Reflab4)
	CA3AY 7003A011	112	Kobolt(Co)
	CA31H SL000045	113	Mangan(Mn)
	CA31I 7003A014	114	Vanadium(V)
	CA31C MC000004	11	Sum C6-C35 (Reflab1)
	CA08E 7300H104	53	Vinylchlorid
	CA08E CA000026	54	1,1-dichlorethylen
	CA08E CA001494	55	trans-1,2-dichlorethylen

Filepath: [\\dk01fivb.area1.euofins.local\LAB\vaxlims\JordKlassificering\](#)
 Log: JK.log
 Logpath: C:\F76\

Filepath-elims [\\dk01fivb.area1.euofins.local\LAB\vaxlims\JordKlassificering\](#)
 Skabelon-fælles: G:\EurofinsCommon

Kilde ID	Jord
1	Vejledning Sjælland
2	BEK nr.1452 + 554+tilføjelser
3	BEK nr.1452 + 554
4	BEK nr.554
5	Odense Kommune
6	Kbh. Kommune Jordregulativ
7	KMC - Nedlagte depoter
8	KMC - Nordhavn
9	Klintholm I/S
10	Vejledning Nordjyllands Amt
11	HB Jord

Kilde ID	Materialer
BYG1	Københavns kommune
BYG2	Holstebro kommune
BYG3	Sjællandsnetværket
BYG4	Odense Kommune
BYG5	Aalborg Portland

Klassifikationsfarver	GulToner	Trafiklys5	Trafiklys4		Farve
Klasse 0	19	35	4	1	
Klasse 1	27	4	27	2	
Klasse 2	44	27	3	3	
Klasse 3	45	45	9	4	
Klasse 4	46	3	2	5	
Indgår ikke i klassificering	2	2	2	6	
	2	2	2	7	
				8	
				9	
				10	
				11	
				12	
				13	
				14	
				15	
				16	
				17	
				18	
				19	
				20	
				21	
				22	
				23	
				24	
				25	
				26	
				27	
				28	

GulToner
 Trafiklys5
 Trafiklys4

eLims databaser
Production
Training

ResSomNumerisk
VLR62 PA00ERR

Antal Tons

	CA08E 7300J048	56	1,1-dichlorethan
	CA08E F001F048	57	cis-1,2-dichlorethylen
	CA0LH 7300G083	58	Dichlormethan
	7300J045	59	1,1,2-trichlorethan
	CA0LF 7300A656	60	1,2-dichlorethan
	CA0LE F001F503	61	1,2-dibromethan
	7300G090	62	Chlorbenzen
	7300J015	63	1,2-dichlorbenzen
	7300J017	64	1,4-dichlorbenzen
	CA08E AN000011	65	Chlorethan
	CA328 F001F306	66	TBA (tert-butyl-alkohol)
	CA328 7060A080	67	methanol
	CA328 C003E413	68	Ethanol
	CA328 F001F114	69	diethylether
	CA328 7060A095	70	acetone
	CA328 C006C003	71	isopropanol
	CA328 F001F260	72	1-propanol
	CA328 LS000024	73	diisopropylether
	CA328 Z001JJ2D	74	MEK
	CA328 7059A006	75	ethylacetat
	CA328 Z001JJ4G	76	methylacrylat
	CA328 F001F225	77	isobutanol
	CA328 AA00002E	78	isopropylacetat
	CA328 F001F248	79	1-butanol
	CA328 Z001JJ4N	80	methylmetacrylat
	CA328 F001F242	81	MIBK
	CA328 C003A356	82	isobutylacetat
	CA328 C003A173	83	butylacetat
	CA328 F001F339	84	Vinylacetat
	CA328 7060A028	85	Acetaldehyd
	CA0EE CA001452	86	Sum af xylener
	VL30V CA001452	86	Sum af xylener
	CA142 F001F129	99	Tørstof
	CA101 7300G094	22	Cyanid, total
	CA102 F001F092	23	Cyanid, syreflygtig
	CAA46 7300A691	87	Svovl, total

29	
30	
31	
32	
33	
34	
35	
36	
37	
38	
39	
40	
41	
42	
43	
44	
45	
46	
47	
48	
49	
50	
51	
52	
53	
54	
55	
56	

	CA0EG 7300T015	88	Chloroform
	CA0EG 7300G080	89	1,1,1-trichlorethan
	CAF65 7300G094	90	Cyanid, total
	CA00R 7003A001	1	Arsen
	CA00W 7003A003	2	Bly
	CA00U 7001A010	6	Kobber
	CA00S 7003A016	3	Cadmium
	CA00T 7003A005	5	Chrom total
	CA00V 7003A007	8	Nikkel
	CA01C 7001A013	10	Zink
	CA143 7003A019	7	Kviksølv
	CA0S6 7300A036	91	Pentachlorphenol
	CAA29 7003A002	92	Barium
	EPHC3 MC000004	11	Sum C6-C35 (Reflab1)
	CA30H MC000004	11	Sum C6-C35 (Reflab1)
	EPHC3 MC000007	12	C6-C10 (Reflab1)
	CA30H MC000007	12	C6-C10 (Reflab1)
	EPHC3 CA001572	50	C10-C15 (Reflab1)
	CA30H CA001572	50	C10-C15 (Reflab1)
	EPHC3 CA001573	49	C15-C20 (Reflab1)
	CA30H CA001573	49	C15-C20 (Reflab1)
	EPHC3 CA00159R	48	C20-C35 (Reflab1)
	CA30H CA00159R	48	C20-C35 (Reflab1)
	EPHC3 CA0015CV	52	Sum C10-C20 (Reflab1)
	CA30H CA0015CV	52	Sum C10-C20 (Reflab1)
	VL601 GF00007W	93	PCB(total)*5
	VL60K GF00007W	93	PCB(total)*5
	VL604 CY00208	94	Chlorparaffiner C10-C13
	VL604 CY00359Q	95	Chlorparaffiner C14-C17
	VL300 CA000213	96	Asbest
	VL003 CA001440	18	Sum af 7 PAH'er
	VL501 7003A003	2	Bly
	VL502 7003A016	3	Cadmium
	EP0GJ 7003A005	5	Chrom total
	VL503 7003A005	5	Chrom total
	VL504 7001A010	6	Kobber

	VL505 7003A019	7	Kviksølv
	VL506 7003A007	8	Nikkel
	VL507 7001A013	10	Zink
	VL04T 7003A001	1	Arsen
	VL50B 7003A001	1	Arsen
	VL00T 7003A001	1	Arsen
	VL00V 7003A003	2	Bly
	VL50B 7003A003	2	Bly
	EP0GK 7003A003	2	Bly
	VL04U 7003A003	2	Bly
	VL501 7003A003	2	Bly
	VL00M 7003A003	2	Bly
	VL015 7003A016	3	Cadmium
	VL04Y 7003A016	3	Cadmium
	VL50B 7003A016	3	Cadmium
	EP04X 7003A016	3	Cadmium
	VL502 7003A016	3	Cadmium
	VL00Q 7003A016	3	Cadmium
	VL04V 7003A005	5	Chrom total
	VL50B 7003A005	5	Chrom total
	VL00W 7003A005	5	Chrom total
	VL503 7003A005	5	Chrom total
	VL00N 7003A005	5	Chrom total
	VL50B 7001A010	6	Kobber
	VL050 7001A010	6	Kobber
	VL01C 7001A010	6	Kobber
	VL504 7001A010	6	Kobber
	EP0H3 7001A010	6	Kobber
	VL00R 7001A010	6	Kobber
	VL50A 7003A019	7	Kviksølv
	VL511 7003A019	7	Kviksølv
	VL509 7003A019	7	Kviksølv
	VL00Y 7003A007	8	Nikkel
	VL50B 7003A007	8	Nikkel
	VL04W 7003A007	8	Nikkel
	EP0GM 7003A007	8	Nikkel

	VL506 7003A007	8	Nikkel
	VL00P 7003A007	8	Nikkel
	VL01E 7001A013	10	Zink
	VL051 7001A013	10	Zink
	VL50B 7001A013	10	Zink
	VL507 7001A013	10	Zink
	EP0HC 7001A013	10	Zink
	VL00S 7001A013	10	Zink
	VL010 7003A009	9	Tin
	VL052 7300A035	19	Benz(a)pyren
	EPAH5 7300A035	19	Benz(a)pyren
	VL302 7300A035	19	Benz(a)pyren
	VL30H 7300A124	16	Benzen
	VL30I 7300A124	16	Benzen
	VL304 7300A124	16	Benzen
	VL046 7300A124	16	Benzen
	VL054 7300A366	20	Dibenz(a,h)anthracen
	VL04I 7300A366	20	Dibenz(a,h)anthracen
	VL04L 7300G076	17	Naphtalen
	VL30J 7300G076	17	Naphtalen
	VL053 CA001440	18	Sum af 7 PAH'er
	VL04B CA001440	18	Sum af 7 PAH'er
	EPAH5 CA001440	18	Sum af 7 PAH'er
	VL004 CA001442	18	Sum af 7 PAH'er
	VL309 CA001572	50	C10-C15 (Reflab1)
	VL30U CA001572	50	C10-C15 (Reflab1)
	VL309 CA001573	49	C15-C20 (Reflab1)
	VL30U CA001573	49	C15-C20 (Reflab1)
	VL309 CA00159R	48	C20-C35 (Reflab1)
	VL30U CA00159R	48	C20-C35 (Reflab1)
	VL309 CA0015CV	52	Sum C10-C20 (Reflab1)
	VL30U CA0015CV	52	Sum C10-C20 (Reflab1)
	VL304 F001F063	15	BTEX, sum
	VL044 F001F063	15	BTEX, sum
	VL30H F001F063	15	BTEX, sum
	VL30I F001F063	15	BTEX, sum

	VL30V F001F063	15	BTEX, sum
	VL309 MC000004	11	Sum C6-C35 (Reflab1)
	VL30U MC000004	11	Sum C6-C35 (Reflab1)
	VL309 MC000007	12	C6-C10 (Reflab1)
	VL30U MC000007	12	C6-C10 (Reflab1)
	VL04C 7300A035	19	Benz(a)pyren
	VL305 7300A035	19	Benz(a)pyren
	VL302 7300A366	20	Dibenz(a,h)anthracen
	VL305 7300A366	20	Dibenz(a,h)anthracen
	VL305 7300G076	17	Naphtalen
	VL302 CA001440	18	Sum af 7 PAH'er
	CA0EC 7300G076	17	Naphtalen
	CA0EC 7300A359	24	Fluoranthen
	CA0EC GF00005X	25	Benz(b+j+k)fluoranthen
	CA0EC 7300A035	19	Benz(a)pyren
	CA0EC 7300A365	26	Indeno(1,2,3-cd)pyren
	EPAH5 7300A366	20	Dibenz(a,h)anthracen
	CA0EC 7300A366	20	Dibenz(a,h)anthracen
	EPAH5 7300A359	24	Fluoranthen
	VL04J 7300A359	24	Fluoranthen
	EPAH5 GF00005X	25	Benz(b+j+k)fluoranthen
	VL04N GF00005X	25	Benz(b+j+k)fluoranthen
	EPAH5 7300A365	26	Indeno(1,2,3-cd)pyren
	VL04K 7300A365	26	Indeno(1,2,3-cd)pyren
	VL00L 7003A001	1	Arsen
	CA5FS 7300G093	4	Chrom VI
	AQAC1 AqAcute1	97	Aquatic Acute 1(H400)
	AQCH AqAchro1	98	Aquatic Chronic 1 (H410)

Flurosil

CA31D CA0015CV	52	Sum C10-C20 (Reflab1)
CA31D MC000007	12	C6-C10 (Reflab1)
CA31D CA001572	50	C10-C15 (Reflab1)
CA31D CA001573	49	C15-C20 (Reflab1)

CA31D CA00159R	48	C20-C35 (Reflab1)
CA31D MC000004	11	Sum C6-C35 (Reflab1)

Vejledning i hvorledes du anvender vores klassificeringsark med de ekstra muligheder du har for at tilrette den efter dit behov.

Hvis du vil ændre noget i regarket skal du trykke på denne for at få lov til det:

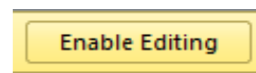

Du kan se alle dine resultater enten vandret eller lodret



Udskrivning af arket: tryk på denne knap

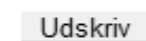

Hvis du vil have gemt arket uden macroer skal du trykke på denne knap

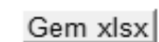

Hvis du trykker på denne knap vil du få sorteret alle dine prøver efter kategori på hvert sit faneblad

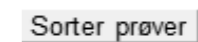

Du vil få ekstra faneblade

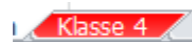

Ændring af klassificeringsmetode:

Du kan i dette felt ændre hvilken metode du vil have dine jordprøver klassificeret efter

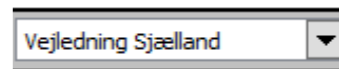

Du kan vælge andre farver i klassificering end det forvalgte (3 muligheder)

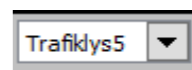

Randers Kommune
Laksetorvet 1
8900 Randers C
Att.: Annemarie Dalsgaard Karlsen

Rapportnr.: AR-23-VL-01055053-01
Batchnr.: EUAA59-23055053
Kundenr.: VL0002149
Rapportdato: 27.10.2023

Analyserapport

Sagsnavn:	Gl Århusvej 110, Randers
Prøvetype:	Jord
Prøveudtagning:	23.10.2023
Prøvetager:	Eurofins VBM Laboratoriet W3GU, Kaj KK
Modt. dato:	23.10.2023
Analyseperiode:	24.10.2023 - 27.10.2023

Lab prøvenr:	862-2023-05505301	Enhed	DL	Urel(%)
Prøvemærke:	Gl Århusvej 110			
Prøvedybde m u.t.:	Mile			

Tørstof <small>DS/EN 15934:2012 A Gravimetrisk</small>	83	%	1	15
---	----	---	---	----

Metaller

Bly (Pb) <small>EN/ISO 15587-2:2003, DS/EN 16170:2016 mod. ICP-OES</small>	3,7	mg/kg ts.	1	30
Cadmium (Cd) <small>EN/ISO 15587-2:2003, DS/EN 16170:2016 mod. ICP-OES</small>	0,025	mg/kg ts.	0,02	30
Chrom (Cr) <small>EN/ISO 15587-2:2003, DS/EN 16170:2016 mod. ICP-OES</small>	5,5	mg/kg ts.	1	30
Kobber (Cu) <small>EN/ISO 15587-2:2003, DS/EN 16170:2016 mod. ICP-OES</small>	4,2	mg/kg ts.	1	30
Nikkel (Ni) <small>EN/ISO 15587-2:2003, DS/EN 16170:2016 mod. ICP-OES</small>	4,2	mg/kg ts.	0,5	30
Zink (Zn) <small>EN/ISO 15587-2:2003, DS/EN 16170:2016 mod. ICP-OES</small>	16	mg/kg ts.	2	30

Kulbrinter

C6H6-C10 <small>REFLAB metode 1:2010 v.2 GC-FID</small>	< 2	mg/kg ts.	2	30
C10-C15 <small>REFLAB metode 1:2010 v.2 GC-FID</small>	< 5	mg/kg ts.	5	30
C15-C20 <small>REFLAB metode 1:2010 v.2 GC-FID</small>	< 5	mg/kg ts.	5	30
C20-C35 <small>REFLAB metode 1:2010 v.2 GC-FID</small>	12	mg/kg ts.	5	30
Sum (C10-C20) <small>REFLAB metode 1:2010 v.2 GC-FID</small>	#	mg/kg ts.		
Sum (C6H6-C35) <small>REFLAB metode 1:2010 v.2 GC-FID</small>	12	mg/kg ts.		

PAH-forbindelser

Fluoranthen <small>REFLAB metode 4: 2008 v.2 GC-MS</small>	0,05	mg/kg ts.	0,01	40
Benzo(b+j+k)fluoranthen <small>REFLAB metode 4: 2008 v.2 GC-MS</small>	0,034	mg/kg ts.	0,01	40
Benzo(a)pyren <small>REFLAB metode 4: 2008 v.2 GC-MS</small>	0,02	mg/kg ts.	0,01	40
Indeno(1,2,3-cd)pyren <small>REFLAB metode 4: 2008 v.2 GC-MS</small>	0,011	mg/kg ts.	0,01	40
Dibenz(a,h)anthracen <small>REFLAB metode 4: 2008 v.2 GC-MS</small>	< 0,01	mg/kg ts.	0,01	40
Sum af 7 PAH'er <small>REFLAB metode 4: 2008 v.2 GC-MS</small>	0,12	mg/kg ts.		

Klassificering iht. BEK nr 1452	1			
--	---	--	--	--

Randers Kommune
Laksetorvet 1
8900 Randers C
Att.: Annemarie Dalsgaard Karlsen

Rapportnr.: AR-23-VL-01055053-01
Batchnr.: EUAA59-23055053
Kundenr.: VL0002149
Rapportdato: 27.10.2023

Analyserapport

Sagsnavn: Gl Århusvej 110, Randers
Prøvetype: Jord
Prøveudtagning: 23.10.2023
Prøvetager: Eurofins VBM Laboratoriet W3GU, Kaj KK
Modt. dato: 23.10.2023
Analyseperiode: 24.10.2023 - 27.10.2023

Lab prøvenr:	862-2023-05505301	Enhed	DL	Urel(%)
Prøvemærke:	Gl Århusvej 110			
Prøvedybde m u.t.:	Mile			

27.10.2023

Eurofins VBM
Laboratoriet Kundecenter

Tegnforklaring:

<: mindre end *) Ikke omfattet af akkrediteringen
>: større end i.p.: ikke påvist
#: ingen parametre er påvist i.m.: ikke målelig

DL: Detektionsgrænse

Urel (%): Ekspanderede relative måleusikkerhed med dækningsfaktor 2. For resultater på detektionsgrænseniveau kan usikkerheden være større end oplyst på rapporten.



Batch: EUAA59-23055053

Hører til sagsnummer: 09-23-00-D19 Sagsnavn: GI Århusvej 110, Randers

Registrering: Sagsnummer/lokalitetsnr

Udtagning: dato/initialer

Modtaget på laboratoriet: 23-10-2023

Rapport (seneste rapportrevision): 27-10-2023/AR-23-VL-01055053-01

Prøvenummer: 862-2023-05505301

Prøve mærke: GI Århusvej 110/Mile

Kunde Ref.: EUAA59-23055053

Komponent	Resultat	Enhed	DL	Metode	Um (%)			
Tørstof	83	%	1	DS/EN 15934:2012 A Gravimetrisk	15			
Bly (Pb)	3,7	mg/kg ts.	1	EN/ISO 15587-2:2003, DS/EN 16170:2016 mod. ICP-OES	30			
Cadmium (Cd)	0,025	mg/kg ts.	0,02	EN/ISO 15587-2:2003, DS/EN 16170:2016 mod. ICP-OES	30			
Chrom (Cr)	5,5	mg/kg ts.	1	EN/ISO 15587-2:2003, DS/EN 16170:2016 mod. ICP-OES	30			
Kobber (Cu)	4,2	mg/kg ts.	1	EN/ISO 15587-2:2003, DS/EN 16170:2016 mod. ICP-OES	30			
Nikkel (Ni)	4,2	mg/kg ts.	0,5	EN/ISO 15587-2:2003, DS/EN 16170:2016 mod. ICP-OES	30			
Zink (Zn)	16	mg/kg ts.	2	EN/ISO 15587-2:2003, DS/EN 16170:2016 mod. ICP-OES	30			
C6H6-C10	< 2	mg/kg ts.	2	REFLAB metode 1:2010 v.2 GC-FID	30			
C10-C15	< 5	mg/kg ts.	5	REFLAB metode 1:2010 v.2 GC-FID	30			
C15-C20	< 5	mg/kg ts.	5	REFLAB metode 1:2010 v.2 GC-FID	30			
C20-C35	12	mg/kg ts.	5	REFLAB metode 1:2010 v.2 GC-FID	30			
Sum (C10-C20)	#	mg/kg ts.		REFLAB metode 1:2010 v.2 GC-FID				
Sum (C6H6-C35)	12	mg/kg ts.		REFLAB metode 1:2010 v.2 GC-FID				
Fluoranthen	0,05	mg/kg ts.	0,01	REFLAB metode 4: 2008 v.2 GC-MS	40			
Benzo(b+j+k)fluoranthen	0,034	mg/kg ts.	0,01	REFLAB metode 4: 2008 v.2 GC-MS	40			
Benzo(a)pyren	0,02	mg/kg ts.	0,01	REFLAB metode 4: 2008 v.2 GC-MS	40			
Indeno(1,2,3-cd)pyren	0,011	mg/kg ts.	0,01	REFLAB metode 4: 2008 v.2 GC-MS	40			
Dibenz(a,h)anthracen	< 0,01	mg/kg ts.	0,01	REFLAB metode 4: 2008 v.2 GC-MS	40			
Sum af 7 PAH'er	0,12	mg/kg ts.		REFLAB metode 4: 2008 v.2 GC-MS				

Fra: "Mette Smedegaard Nielsen" <msn@nordicwaste.dk>
Til: "Per Mousten Eriksen" <per.eriksen@randers.dk>
Cc: "Christian Bruun Nielsen" <cni@nordicwaste.dk>
Sendt dato: 27-10-2023 09:18
Vedrørende: Modtaget mængder siden 1/7 2023

Hej Per

Christian har lige bedt mig sende dig nogle tal på jordmængder siden 1/7 2023

Det fordeler sig således:

Ren jord med og uden brokker	105.307 ton
Kl. 2 med og uden brokker	61.708 ton
Kl. 2 modtaget med skib	185.173 ton
Forurennet jord med og uden brokker	26.789 ton
Kl. 2 jord anvist til Randers Havn	39.624 ton

Venlig hilsen / Best regards

Mette Smedegaard Nielsen

Administration og vejebod



Nordic Waste A/S

Gl. Århusvej 110

8940 Randers SV

CVR nr. 39560186

www.nordicwaste.dk

Tlf: +45 7020
0104

Mobil: +45 4035
0184

Mail:
msn@nordicwaste.dk





Fra: "Michael Damm" <Jorgen.Michael.Damm@randers.dk>
Til: "Per Mousten Eriksen" <per.eriksen@randers.dk>
Sendt dato: 25-10-2023 15:56
Vedrørende: VS: Bestil svar ved afdeling (industri/miljø) Forvaltningen kvitterer - Frida Valbjørn - Nordic Waste

Kære Per

Laver du udkast til svar. Kort og præcist, forankret i en henvisning til vilkår i godkendelsen og dok. af at vilkåret er efterlevet / bliver efterlevet.

Venlig hilsen

Michael Damm
Leder af Miljø, Natur og Landbrug

Randers Kommune
Udvikling, Miljø og Teknik
89151850 - 23611127



Beskyttelse af dine personlige oplysninger er vigtig.
På <https://www.randers.dk/databeskyttelse> kan du læse, hvordan Randers Kommune behandler dine personoplysninger.

Fra: Simone Hansen <Simone.Hansen1@randers.dk>
Sendt: 25. oktober 2023 15:33
Til: Industrimiljø <Industrimiljo@randers.dk>
Cc: Per Mousten Eriksen <per.eriksen@randers.dk>; Michael Damm <Jorgen.Michael.Damm@randers.dk>
Emne: Bestil svar ved afdeling (industri/miljø) Forvaltningen kvitterer - Frida Valbjørn - Nordic Waste

Til miljø, natur og landbrug.

Vil I venligst udarbejde et udkast til svar? I bedes sende til mig snarest, **dog senest tirsdag d. 31 oktober.**

På forhånd tak 😊

Venlig hilsen

Simone Hansen
Chefsekretær

Randers Kommune
Udvikling, Miljø & Teknik
Odinsgade 7
8900 Randers

Tlf. 89151612 / 20362161
sh@randers.dk

www.randers.dk



Beskyttelse af dine personlige oplysninger er vigtig.

På <https://www.randers.dk/databeskyttelse> kan du læse, hvordan Randers Kommune behandler dine personoplysninger.

Fra: miljoeogteknik@randers.dk

Sendt: 25. oktober 2023 15:31

Til: D-Byråd <D-Byrad@randers.dk>; D-Direktionen <Direktionen@randers.dk>

Emne: Forvaltningen kvitterer - Frida Valbjørn - Nordic Waste

Til byrådets medlemmer,

Forvaltningen kvitterer hermed for spørgsmål fra Frida Valbjørn.

Besvarelse sker inden for 7 arbejdsdage, dog kan svar tiden forlænges, hvis spørgsmålet kræver mere tid.
Byrådet orienteres herom.

Venlig hilsen

Simone Hansen
Chefsekretær

Randers Kommune
Udvikling, Miljø & Teknik



Beskyttelse af dine personlige oplysninger er vigtig.

På <https://www.randers.dk/databeskyttelse> kan du læse, hvordan Randers Kommune behandler dine personoplysninger.

Fra: Frida Valbjørn Christensen <Frida.Valbjorn.Christensen@randers.dk>

Sendt: 22. oktober 2023 20:43

Til: D-Direktionen <Direktionen@randers.dk>; D-Byråd <D-Byrad@randers.dk>

Emne: Re: Vedr. Nordic Waste - oplysninger om tilsyn

Til direktionen med kopi til byrådet

Ydermere bedes nedenstående oplyst i forhold til Nordic Waste

Er det dokumenteret hvor den enkelt type jord er lagt henne, og har Kommunen ført kontrol med dette?
Hvor meget jord er der kørt videre fra Nordic Waste og hvor meget er modtaget af virksomheden?

Venlig hilsen

Frida Valbjørn
Medlem af Randers byråd
Enhedslisten

Den 22. okt. 2023 kl. 20.26 skrev Frida Valbjørn Christensen
<Frida.Valbjorn.Christensen@randers.dk>:

I forlængelse af tidligere fremsendte d.d. bedes det også oplyst, hvor mange tilsyn der har været i år.

Konklusionerne, samt oplysning om, hvad der blev undersøgt på de nævnte tilsyn bedes også oplyst.

Venlig hilsen

Frida Valbjørn
Medlem af Randers byråd
Enhedslisten

Den 22. okt. 2023 kl. 20.17 skrev Frida Valbjørn Christensen
<Frida.Valbjorn.Christensen@randers.dk>:

Til direktionen med kopi til byrådet

Det bedes oplyst, hvornår der sidst har været tilsyn på Nordic Waste?

Hvad blev undersøgt på sidste tilsyn?

Hvad blev konklusionen på sidste tilsyn?

Venlig hilsen

Frida Valbjørn

Medlem af Randers byråd

Enhedslisten

Fra: "Michael Damm" <Jorgen.Michael.Damm@randers.dk>
Til: "Per Mousten Eriksen" <per.eriksen@randers.dk>
Sendt dato: 25-10-2023 15:56
Vedrørende: VS: Bestil svar ved afdeling (industri/miljø) Forvaltningen kvitterer - Frida Valbjørn - Nordic Waste

Kære Per

Laver du udkast til svar. Kort og præcist, forankret i en henvisning til vilkår i godkendelsen og dok. af at vilkåret er efterlevet / bliver efterlevet.

Venlig hilsen

Michael Damm
Leder af Miljø, Natur og Landbrug

Randers Kommune
Udvikling, Miljø og Teknik
89151850 - 23611127



Beskyttelse af dine personlige oplysninger er vigtig.
På <https://www.randers.dk/databeskyttelse> kan du læse, hvordan Randers Kommune behandler dine personoplysninger.

Fra: Simone Hansen <Simone.Hansen1@randers.dk>
Sendt: 25. oktober 2023 15:33
Til: Industrimiljø <Industrimiljo@randers.dk>
Cc: Per Mousten Eriksen <per.eriksen@randers.dk>; Michael Damm <Jorgen.Michael.Damm@randers.dk>
Emne: Bestil svar ved afdeling (industri/miljø) Forvaltningen kvitterer - Frida Valbjørn - Nordic Waste

Til miljø, natur og landbrug.

Vil I venligst udarbejde et udkast til svar? I bedes sende til mig snarest, **dog senest tirsdag d. 31 oktober.**

På forhånd tak 😊

Venlig hilsen

Simone Hansen
Chefsekretær

Randers Kommune
Udvikling, Miljø & Teknik
Odinsgade 7
8900 Randers

Tlf. 89151612 / 20362161
sh@randers.dk

www.randers.dk



Beskyttelse af dine personlige oplysninger er vigtig.

På <https://www.randers.dk/databeskyttelse> kan du læse, hvordan Randers Kommune behandler dine personoplysninger.

Fra: miljoeogteknik@randers.dk

Sendt: 25. oktober 2023 15:31

Til: D-Byråd <D-Byrad@randers.dk>; D-Direktionen <Direktionen@randers.dk>

Emne: Forvaltningen kvitterer - Frida Valbjørn - Nordic Waste

Til byrådets medlemmer,

Forvaltningen kvitterer hermed for spørgsmål fra Frida Valbjørn.

Besvarelse sker inden for 7 arbejdsdage, dog kan svar tiden forlænges, hvis spørgsmålet kræver mere tid.
Byrådet orienteres herom.

Venlig hilsen

Simone Hansen
Chefsekretær

Randers Kommune
Udvikling, Miljø & Teknik

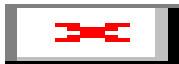

Beskyttelse af dine personlige oplysninger er vigtig.

På <https://www.randers.dk/databeskyttelse> kan du læse, hvordan Randers Kommune behandler dine personoplysninger.

Fra: Frida Valbjørn Christensen <Frida.Valbjorn.Christensen@randers.dk>

Sendt: 22. oktober 2023 20:43

Til: D-Direktionen <Direktionen@randers.dk>; D-Byråd <D-Byrad@randers.dk>

Emne: Re: Vedr. Nordic Waste - oplysninger om tilsyn

Til direktionen med kopi til byrådet

Ydermere bedes nedenstående oplyst i forhold til Nordic Waste

Er det dokumenteret hvor den enkelt type jord er lagt henne, og har Kommunen ført kontrol med dette?
Hvor meget jord er der kørt videre fra Nordic Waste og hvor meget er modtaget af virksomheden?

Venlig hilsen

Frida Valbjørn
Medlem af Randers byråd
Enhedslisten

Den 22. okt. 2023 kl. 20.26 skrev Frida Valbjørn Christensen
<Frida.Valbjorn.Christensen@randers.dk>:

I forlængelse af tidligere fremsendte d.d. bedes det også oplyst, hvor mange tilsyn der har været i år.

Konklusionerne, samt oplysning om, hvad der blev undersøgt på de nævnte tilsyn bedes også oplyst.

Venlig hilsen

Frida Valbjørn
Medlem af Randers byråd
Enhedslisten

Den 22. okt. 2023 kl. 20.17 skrev Frida Valbjørn Christensen
<Frida.Valbjorn.Christensen@randers.dk>:

Til direktionen med kopi til byrådet

Det bedes oplyst, hvornår der sidst har været tilsyn på Nordic Waste?

Hvad blev undersøgt på sidste tilsyn?

Hvad blev konklusionen på sidste tilsyn?

Venlig hilsen

Frida Valbjørn

Medlem af Randers byråd

Enhedslisten

Fra: "Annemarie Dalsgaard Karlsen" <Annemarie.Dalsgaard.Karlsen@randers.dk>
Til: "info@nordicwaste.dk" <info@nordicwaste.dk>
Cc: "Jordtip" <Jordtip@randers.dk>; "mp@danishstevedore.dk" <mp@danishstevedore.dk>; "transport@danishstevedore.dk" <transport@danishstevedore.dk>
Sendt dato: 25-10-2023 14:00
Vedrørende: Anvisning af 3500t jord lettere forurenede jord fra KBH til Randers Havn i stedet for NW
Vedhæftninger: Anvisning af 3500t jord lettere forurenede jord fra KBH til Randers Havn i stedet for NW.pdf

Hej

Hermed anvisning af 3500t jord lettere forurenede jord fra KBH til Randers Havn i stedet for NW.

Venlig hilsen

Annemarie Dalsgaard Karlsen
Geolog

Randers Kommune
Miljø Natur og Landbrug
Laksetorvet 1
8900 Randers C

89151841 - 29281241
Annemarie.Dalsgaard.Karlsen@randers.dk



Sendes til	Udfyldes af kommunen	
	Modtaget dato	KLE 09.08.15P19 • Sagsidentifikation
	Løbenummer*	
Anmeldelse af jordflytning		



* Løbenummer består af et kommunenummer, et fortløbende nummer og årstal

Anmelder

Virksomhedsnavn		CVR-nummer
Adresse		Telefonnummer
Postnummer	By	Fax
Kontaktperson		Telefonnummer • Kontaktperson
E-mail		Evt. oprindelig anmeldelsesdato

Hvorfor flyttes jorden (ikke obligatorisk)

Projektbeskrivelse	Evt. kommunens journalnummer	
Projektperiode	Fra dato	Til dato

Akut flytning

Hvis jorden flyttes akut	Begrundelse/dokumentation
--------------------------	---------------------------

Jorden flyttes fra

Er jorden forurenede	<input type="checkbox"/> Nej <input type="checkbox"/> Ja	
<input type="checkbox"/> Helt eller delvis kortlagt ejendom	<input type="checkbox"/> Områdeklassificeret	<input type="checkbox"/> Analysefrit område
<input type="checkbox"/> Godkendt modtageanlæg	<input type="checkbox"/> Offentlig vej	<input type="checkbox"/> Andet
Adresse/vejstrækning	Ejerlav	
Ejer	Matrikelnummer	
Tidligere aktiviteter der kan have forurenede jorden		

Oplysninger om jorden

<input type="checkbox"/> Fyldjord	<input type="checkbox"/> Intakt jord	<input type="checkbox"/> Indhold af byggeaffald
Klassifikation	<input type="checkbox"/> Kategori 1 <input type="checkbox"/> Kategori 2	<input type="checkbox"/> Anden klassifikation
Analyseresultater vedlagt	<input type="checkbox"/> Nej <input type="checkbox"/> Ja	Forventet jordmængde 1 m ³ ~ 1,8t
Kørselsperiode(r)	Fra dato	Til dato
Foreligger godkendt jordhåndteringsplan	<input type="checkbox"/> Nej <input type="checkbox"/> Ja	
Jorden flyttes til godkendt modtageanlæg umiddelbart efter anmeldelse	<input type="checkbox"/> Nej <input type="checkbox"/> Ja	

Anmelders underskrift

Dato og underskrift

Transportør (hvis kendt på anmeldetidspunkt)

Virksomhedsnavn		CVR-nummer
Adresse		Telefonnummer
Postnummer	By	Fax
Kontaktperson		Telefonnummer • Kontaktperson
E-mail		

Jordmodtager

<input type="checkbox"/> Jordens placering ønskes anvist af kommunen			
<input type="checkbox"/> Jordrensning	<input type="checkbox"/> Deponi	<input type="checkbox"/> Jordtip	<input type="checkbox"/> Kartering
<input type="checkbox"/> Midlertidig oplag	<input type="checkbox"/> Genanvendelse	<input type="checkbox"/> Tilladelse efter MBL § 19	<input type="checkbox"/> Andet
Andet			
Virksomhedsnavn		CVR-nummer	
Adresse		Telefonnummer	
Postnummer	By	Fax	
Kontaktperson		Telefonnummer • Kontaktperson	
E-mail			

Bemærkninger

Bemærkninger, fx flere kørselsperioder
--

Anmeldelse og dokumentation af jordflytning sker i henhold til Lov om forurenede jord og Bek. om anmeldelse og dokumentation i forbindelse med flytning af jord. Se blanket JG 005L "Lovgrundlag for Anmeldelse af jordflytning".

Udfyldes af kommunen

Kommunens anvisning	
Sagsbehandler	Direkte telefonnummer
Dato og underskrift	
	

Randers Kommunes behandling af dine persondata

Randers Kommune er ansvarlig for behandling af dine personoplysninger – her kan du få fat i os:

Randers Kommune
Udvikling, Miljø og Teknik
Odinsgade 7, 8900 Randers C
CVR-nr.: 29189668
Telefon: 89151515
E-mail: miljoeogteknik@randers.dk

Kontaktoplysninger på kommunens databeskyttelsesrådgiver

Hvis du har spørgsmål til vores behandling af dine oplysninger, er du altid velkommen til at kontakte vores databeskyttelsesrådgiver på e-mail: dpo@randers.dk

Du kan læse mere om kontaktoplysninger og databeskyttelsesrådgiverens opgaver på kommunens hjemmeside www.randers.dk

Formål med behandlingen af dine personoplysninger

Persondata som navn, adresse, e-mail, telefon, cpr-nummer og registreringsnummer anvender vi til at kontakte dig og entydigt identificere dig. Såfremt du skal oplyse andre persondata, indgår de i den konkrete behandling af din henvendelse.

Retsgrundlag for behandlingen

Dine personoplysninger behandles med hjemmel i jordforureningsloven eller databeskyttelsesforordningen (forordning 2016/679 om beskyttelse af fysiske personer i forbindelse med behandling af personoplysninger).

Kategorier af personoplysninger

I Udvikling, Miljø og Teknik behandles primært almindelige personoplysninger (navn, adresse, e-mail, telefonnummer, cpr-nummer etc.). I enkelte tilfælde behandles desuden oplysninger, som vedrører straffedomme/lovovertrædelser og følsomme personoplysninger (fx helbredsoplysninger).

Hvem videregiver vi dine personoplysninger til

Randers Kommune videregiver eller overlader dine personoplysninger til følgende modtagere:

- Lokale foreninger, organisationer og myndigheder som eventuelt har lovmæssig krav på underretning om afgørelser mv.
- Private virksomheder, som eventuelt udfører opgaver for kommunen (databehandlere).
- Offentligt tilgængelige registre, som vi eventuelt overfører/indberetter data til.

Hvordan er Randers Kommune kommet i besiddelse af dine personoplysninger

Din persondata har du oplyst i forbindelse med din henvendelse. Herudover indhenter Randers Kommune eventuelt oplysninger om dig ved registeropslag (fx dit cpr-nummer og civilstatus).

Hvor længe opbevarer Randers Kommune dine personoplysninger

Randers Kommune opbevarer oplysningerne så længe, de er nødvendige til det angivne formål eller opbevaringspligten udløber og et eventuelt arkiveringskrav er opfyldt. Herefter slettes oplysningerne.

Dine rettigheder

Efter databeskyttelsesforordningen har du en række rettigheder i forhold til Randers Kommunes behandling af dine oplysninger. Du kan til enhver tid benytte dig af rettighederne, hvilket sker ved at kontakte kommunen. Du har følgende rettigheder:

- Ret til at se dine oplysninger (indsigtsret)
 - Du har ret til at få indsigt i de oplysninger, som Randers Kommune behandler om dig, samt en række yderligere oplysninger.
- Ret til berigtigelse (rettelse)
 - Du har ret til at få urigtige oplysninger om dig selv rettet.
- Ret til sletning
 - I særlige tilfælde har du ret til at få slettet oplysninger om dig, inden tidspunktet for vores almindelige generelle sletning indtræffer.
- Ret til begrænsning af behandlingen
 - Du har visse i tilfælde ret til at få behandlingen af dine personoplysninger begrænset. Hvis du har ret til at få begrænset behandlingen, må vi fremover kun behandle oplysningerne – bortset fra opbevaring – med dit samtykke, eller med henblik på at retskrav kan fastlægges, gøres gældende eller forsvares, eller for at beskytte en person eller vigtige samfundsinteresser.
- Ret til indsigelse
 - Du har i visse tilfælde ret til at gøre indsigelse mod vores eller lovlige behandling af dine personoplysninger.

Du kan læse mere om dine rettigheder i Datatilsynets vejledning om de registreredes rettigheder, som du finder på www.datatilsynet.dk

Vil du klage?

Du har ret til at indgive en klage til Datatilsynet, hvis du er utilfreds med den måde, vi behandler dine personoplysninger på. Du finder Datatilsynets kontaktoplysninger på www.datatilsynet.dk



Sendes til	Udfyldes af kommunen	
	Modtaget dato	KLE 09.08.15P19 • Sagsidentifikation
	Løbenummer*	
Anmeldelse af jordflytning		



* Løbenummer består af et kommunenummer, et fortløbende nummer og årstal

Anmelder

Virksomhedsnavn		CVR-nummer
Adresse		Telefonnummer
Postnummer	By	Fax
Kontaktperson		Telefonnummer • Kontaktperson
E-mail		Evt. oprindelig anmeldelsesdato

Hvorfor flyttes jorden (ikke obligatorisk)

Projektbeskrivelse		Evt. kommunens journalnummer
Projektperiode	Fra dato	Til dato

Akut flytning

Hvis jorden flyttes akut	Begrundelse/dokumentation
--------------------------	---------------------------

Jorden flyttes fra

Er jorden forurenede		<input type="checkbox"/> Nej	<input type="checkbox"/> Ja
<input type="checkbox"/> Helt eller delvis kortlagt ejendom	<input type="checkbox"/> Områdeklassificeret	<input type="checkbox"/> Analysefrit område	Andet
<input type="checkbox"/> Godkendt modtageanlæg	<input type="checkbox"/> Offentlig vej	<input type="checkbox"/> Andet	
Adresse/vejstrækning		Ejerlav	
Ejer		Matrikelnummer	
Tidligere aktiviteter der kan have forurenede jorden			

Oplysninger om jorden

<input type="checkbox"/> Fyldjord	<input type="checkbox"/> Intakt jord	<input type="checkbox"/> Indhold af byggeaffald		
Klassifikation		Angiv hvilken		
<input type="checkbox"/> Kategori 1	<input type="checkbox"/> Kategori 2	<input type="checkbox"/> Anden klassifikation		
Analyseresultater vedlagt	<input type="checkbox"/> Nej	Forventet jordmængde	<input type="checkbox"/> m ³	Antal
	<input type="checkbox"/> Ja	1 m ³ ~ 1,8t	<input type="checkbox"/> Tons	
Kørselsperiode(r)	Fra dato	Til dato	Fra dato	Til dato
Foreligger godkendt jordhåndteringsplan		<input type="checkbox"/> Nej	<input type="checkbox"/> Ja	
Jorden flyttes til godkendt modtageanlæg umiddelbart efter anmeldelse		<input type="checkbox"/> Nej	<input type="checkbox"/> Ja	

Anmelders underskrift

Dato og underskrift

Transportør (hvis kendt på anmeldetidspunkt)

Virksomhedsnavn		CVR-nummer
Adresse		Telefonnummer
Postnummer	By	Fax
Kontaktperson		Telefonnummer • Kontaktperson
E-mail		

Jordmodtager

<input type="checkbox"/> Jordens placering ønskes anvist af kommunen			
<input type="checkbox"/> Jordrensning	<input type="checkbox"/> Deponi	<input type="checkbox"/> Jordtip	<input type="checkbox"/> Kartering
<input type="checkbox"/> Midlertidig oplag	<input type="checkbox"/> Genanvendelse	<input type="checkbox"/> Tilladelse efter MBL § 19	<input type="checkbox"/> Andet
Andet			
Virksomhedsnavn		CVR-nummer	
Adresse		Telefonnummer	
Postnummer	By	Fax	
Kontaktperson		Telefonnummer • Kontaktperson	
E-mail			

Bemærkninger

Bemærkninger, fx flere kørselsperioder

Anmeldelse og dokumentation af jordflytning sker i henhold til Lov om forurenede jord og Bek. om anmeldelse og dokumentation i forbindelse med flytning af jord. Se blanket JG 005L "Lovgrundlag for Anmeldelse af jordflytning".

Udfyldes af kommunen

Kommunens anvisning	
Sagsbehandler	Direkte telefonnummer
Dato og underskrift	
	

Randers Kommunes behandling af dine persondata

Randers Kommune er ansvarlig for behandling af dine personoplysninger – her kan du få fat i os:

Randers Kommune
Udvikling, Miljø og Teknik
Odinsgade 7, 8900 Randers C
CVR-nr.: 29189668
Telefon: 89151515
E-mail: miljoeogteknik@randers.dk

Kontaktoplysninger på kommunens databeskyttelsesrådgiver

Hvis du har spørgsmål til vores behandling af dine oplysninger, er du altid velkommen til at kontakte vores databeskyttelsesrådgiver på e-mail: dpo@randers.dk

Du kan læse mere om kontaktoplysninger og databeskyttelsesrådgiverens opgaver på kommunens hjemmeside www.randers.dk

Formål med behandlingen af dine personoplysninger

Persondata som navn, adresse, e-mail, telefon, cpr-nummer og registreringsnummer anvender vi til at kontakte dig og entydigt identificere dig. Såfremt du skal oplyse andre persondata, indgår de i den konkrete behandling af din henvendelse.

Retsgrundlag for behandlingen

Dine personoplysninger behandles med hjemmel i jordforureningsloven eller databeskyttelsesforordningen (forordning 2016/679 om beskyttelse af fysiske personer i forbindelse med behandling af personoplysninger).

Kategorier af personoplysninger

I Udvikling, Miljø og Teknik behandles primært almindelige personoplysninger (navn, adresse, e-mail, telefonnummer, cpr-nummer etc.). I enkelte tilfælde behandles desuden oplysninger, som vedrører straffedomme/lovovertrædelser og følsomme personoplysninger (fx helbredsoplysninger).

Hvem videregiver vi dine personoplysninger til

Randers Kommune videregiver eller overlader dine personoplysninger til følgende modtagere:

- Lokale foreninger, organisationer og myndigheder som eventuelt har lovmæssig krav på underretning om afgørelser mv.
- Private virksomheder, som eventuelt udfører opgaver for kommunen (databehandlere).
- Offentligt tilgængelige registre, som vi eventuelt overfører/indberetter data til.

Hvordan er Randers Kommune kommet i besiddelse af dine personoplysninger

Din persondata har du oplyst i forbindelse med din henvendelse. Herudover indhenter Randers Kommune eventuelt oplysninger om dig ved registeropslag (fx dit cpr-nummer og civilstatus).

Hvor længe opbevarer Randers Kommune dine personoplysninger

Randers Kommune opbevarer oplysningerne så længe, de er nødvendige til det angivne formål eller opbevaringspligten udløber og et eventuelt arkiveringskrav er opfyldt. Herefter slettes oplysningerne.

Dine rettigheder

Efter databeskyttelsesforordningen har du en række rettigheder i forhold til Randers Kommunes behandling af dine oplysninger. Du kan til enhver tid benytte dig af rettighederne, hvilket sker ved at kontakte kommunen. Du har følgende rettigheder:

- Ret til at se dine oplysninger (indsigtsret)
 - Du har ret til at få indsigt i de oplysninger, som Randers Kommune behandler om dig, samt en række yderligere oplysninger.
- Ret til berigtigelse (rettelse)
 - Du har ret til at få urigtige oplysninger om dig selv rettet.
- Ret til sletning
 - I særlige tilfælde har du ret til at få slettet oplysninger om dig, inden tidspunktet for vores almindelige generelle sletning indtræffer.
- Ret til begrænsning af behandlingen
 - Du har visse i tilfælde ret til at få behandlingen af dine personoplysninger begrænset. Hvis du har ret til at få begrænset behandlingen, må vi fremover kun behandle oplysningerne – bortset fra opbevaring – med dit samtykke, eller med henblik på at retskrav kan fastlægges, gøres gældende eller forsvares, eller for at beskytte en person eller vigtige samfundsinteresser.
- Ret til indsigelse
 - Du har i visse tilfælde ret til at gøre indsigelse mod vores eller lovlige behandling af dine personoplysninger.

Du kan læse mere om dine rettigheder i Datatilsynets vejledning om de registreredes rettigheder, som du finder på www.datatilsynet.dk

Vil du klage?

Du har ret til at indgive en klage til Datatilsynet, hvis du er utilfreds med den måde, vi behandler dine personoplysninger på. Du finder Datatilsynets kontaktoplysninger på www.datatilsynet.dk



Københavns Kommune kommune

www.jordweb.dk
29-08-2023 12:29

Adresse: Njalsgade 13
Kontakt: Jeppe Ankersen

Anmeldelse af jordflytning (265353): Sagen er anvist

Opgravningslokalitet	<p>Opgravningslokalitet: B-Vej 8 (Letbane) - Samlesag Postnummer/by: 2300 København S Matrikelnr.: 478 Ejerlav: Amagerbros Kvarter, København Kommune: Københavns Kommune</p>
Om jordflytningsprojektet	<p>Forventet mængde: 300000 ton Forventet start: 14. februar 2023 Forventet slut: 31. december 2023 Jordmodtager: Nordic Waste A/S Gl. Aarhusvej 110, 8940 Randers SV</p> <p>Jordmodtager-anlæg: Gl. Aarhusvej 110, 8940 Randers SV</p> <p>Transportør: Transportør ukendt på nuværende tidspunkt</p> <p>Anmeldelsestype: Normal Jordtype: Fyldjord Beskrivelse: Jord modtaget fra Hovedstadens Letbane, fra områder der er "analysefri", hvis det håndteres som lettere forurenede jord Denne jord vil blive sejlet til Nordic Waste Anmeldelsen vil løbende blive udvidet</p> <p>Kategori: Lettere forurenede jord.</p> <p>Klassifikation:</p> <p>Jorden er fra: et godkendt modtageranlæg</p> <p>Vedhæftede dokumenter 264415_30000_JordWeb_Anmeldelse.pdf lagt op d. 23-08-2023 07:26:22 af Pernille Skræddergaard 264486_10.000_JordWeb_Anmeldelse.pdf lagt op d. 11-08-2023 09:59:57 af Pernille Skræddergaard 264927_13500t_JordWeb_Anmeldelse.pdf lagt op d. 04-07-2023 08:05:02 af Pernille Skræddergaard 264929_6300t_JordWeb_Anmeldelse.pdf lagt op d. 04-07-2023 08:05:01 af Pernille Skræddergaard 264930_2000t_JordWeb_Anmeldelse.pdf lagt op d. 04-07-2023 08:05:00 af Pernille Skræddergaard 265426_8800t_JordWeb_Anmeldelse.pdf lagt op d. 04-07-2023 08:04:59 af Pernille Skræddergaard</p>

Sagen er anvist



Københavns Kommune kommune

www.jordweb.dk
29-09-2023 12:29

Adresse:

Njalsgade 13

Kontakt:

Jeppe Ankersen

Anmeldelse af jordflytning (265353): Sagen er anvist

[264394_25000t_JordWeb_Anmeldelse.pdf](#)

lagt op d. 06-06-2023 07:31:07 af Pernille
Skræddergaard

[264378_15000t_JordWeb_Anmeldelse.pdf](#)

lagt op d. 06-06-2023 07:31:06 af Pernille
Skræddergaard

[264348_JordWeb_Anmeldelse\[1\].pdf](#)

Ændret til uden for omr.

lagt op d. 06-06-2023 07:31:05 af Pernille
Skræddergaard

[264931 - anvist m beskriv.pdf](#)

lagt op d. 12-05-2023 12:37:58 af Pernille
Skræddergaard

[264933 - anvist m beskriv.pdf](#)

lagt op d. 12-05-2023 12:37:57 af Pernille
Skræddergaard

[265009 - anvist m beskriv.pdf](#)

lagt op d. 12-05-2023 12:37:56 af Pernille
Skræddergaard

[265427 - anvist.pdf](#)

lagt op d. 12-05-2023 12:37:55 af Pernille
Skræddergaard

[265427 - rapport.pdf](#)

lagt op d. 12-05-2023 12:37:53 af Pernille
Skræddergaard

[264349 - rapport.pdf](#)

lagt op d. 12-05-2023 12:36:12 af Pernille
Skræddergaard

[264348 - rapport.pdf](#)

lagt op d. 12-05-2023 12:36:11 af Pernille
Skræddergaard

[264349_JordWeb_Anmeldelse.pdf](#)

lagt op d. 20-04-2023 12:04:40 af Pernille
Skræddergaard

[264348_JordWeb_Anmeldelse.pdf](#)

lagt op d. 20-04-2023 12:04:39 af Pernille
Skræddergaard

[264037_JordWeb_Anmeldelse.pdf](#)

lagt op d. 20-04-2023 12:04:38 af Pernille
Skræddergaard

[BE270816 - 18 000.pdf](#)

lagt op d. 16-03-2023 13:34:06 af Pernille
Skræddergaard

[BE270645 - 10 000.pdf](#)

lagt op d. 16-03-2023 13:34:05 af Pernille
Skræddergaard

[BE270543 - Analysefrit - 10000.pdf](#)

lagt op d. 15-03-2023 20:42:20 af Pernille
Skræddergaard

Sagen er anvist



Københavns Kommune kommune

www.jordweb.dk
29-10-2023 12:28

Adresse: Njalsgade 13
Kontakt: Jeppe Ankersen

Anmeldelse af jordflytning (265353): Sagen er anvist

	<p>JordWeb Anmeldelse 264415.pdf Anvisning fra opgravnings kommune lagt op d. 14-02-2023 08:14:01 af Pernille Skræddergaard</p> <p>Anmeldelsesdato: 14-02-2023 08:10:44</p>
Om anmelder	<p>CVR-nr.: 30518438 Pnr.: 1027537479 Navn/firmanavn: Norrecco B-vej Adresse: B-Vej 8, 2300 København S Anmelder bruger: Pernille Skræddergaard Bruger E-mail: pernille@norrecco.dk Virksomhed E-mail: info@norrecco.dk Telefon: 70252532</p>
Grundejeroplysninger	<p>CVR-nr.: 30823702 Navn/firmanavn: UDVIKLINGSSELSKABET BY & HAVN I/S</p>
Om debitor	<p>CVR-nr.: 30518438 Pnr.: 1013892306 Navn/firmanavn: NORRECCO A/S, Anmelder / Betaler Adresse: K-Vej 19 Postnummer/by: 2300 København S Kontaktperson: NORRECCO A/S E-mail: info@norrecco.dk Telefon: 70252532</p>
Kommunikation/status	<p>Status: Sagen er anvist: 04-07-2023, af: Jeppe Ankersen Københavns Kommune</p> <p>Kommunikation i sagen: 23-08-2023 07:26:58 Anmelder: Norrecco B-vej, Pernille Skræddergaard <i>Kommentar: Dokumentation vedr. 30.000 ton I alt 265.600 ton (rest 34.400 ton)</i> 11-08-2023 10:00:34 Anmelder: Norrecco B-vej, Pernille Skræddergaard <i>Kommentar: Dokumentation vedr. 10.000 ton I alt 235.600 ton (rest 64.400 ton)</i> 04-07-2023 12:32:28 Kommune: Københavns Kommune, Jeppe Ankersen <i>Sagen er anvist.</i> 04-07-2023 08:06:42 Anmelder: Norrecco B-vej, Pernille Skræddergaard <i>Sagen er justeret (afventer godkendelse): Forventet mængde ønskes ændret fra 200000 til 300000</i> 04-07-2023 08:06:28 Anmelder: Norrecco B-vej,</p>

Sagen er anvist



Københavns Kommune kommune

www.jordweb.dk
24-09-2023 12:28

Adresse: Njalsgade 13
Kontakt: Jeppe Ankersen

Anmeldelse af jordflytning (265353): Sagen er anvist

Pernille Skræddergaard
Kommentar: Dokumentation vedr. 30.600 ton I alt 225.600 ton (rest 74.400 ton)
07-06-2023 11:10:46 Kommune: Københavns Kommune, Jeppe Ankersen
Sagen er anvist.
06-06-2023 07:34:25 Anmelder: Norrecco B-vej, Pernille Skræddergaard
Kommentar: 264378+264394 Dokumentation vedr. 40.000 ton I alt 195.000 ton (rest 5.000 ton)
06-06-2023 07:33:01 Anmelder: Norrecco B-vej, Pernille Skræddergaard
Svar/information: 264348 og 264349 (Mangler kommentar omkring uden for omr.) 264348 er nu vedhæftet med kommunens kommentar om at det er uden for områdeklassificering. 264349: Mangler vi stadig bekræftelse.
12-05-2023 14:57:17 Kommune: Københavns Kommune, Jeppe Ankersen
Spørgsmål/yderligere information: Hej Pernille Tak, men jeg ved ikke hvad det vil sige, at det er uden for fokusområde? Det skal være klart at det er jord er fra et område, der er fritaget for analyser, og det fremgår jo ikke af anmeldelsen. Vh Jeppe
12-05-2023 12:41:07 Anmelder: Norrecco B-vej, Pernille Skræddergaard
Kommentar: 264931+264933+265009+265427: Dokumentation vedr. 65.000 ton I alt 155.000 ton (rest 45.000 ton)
12-05-2023 12:37:15 Anmelder: Norrecco B-vej, Pernille Skræddergaard
Kommentar: Rapporter fra anmeldelse 264348 og 264349 er vedhæftet, hvor beskrivelse om at det er uden for fokusområde.
26-04-2023 11:53:57 Anmelder: Norrecco B-vej, Pernille Skræddergaard
Svar/information: Hej Jeppe, Vi er ved at få anmelder af jorden til os, til at ændre anmeldelserne. Vh Pernille
24-04-2023 14:45:57 Kommune: Københavns Kommune, Jeppe Ankersen
Spørgsmål/yderligere information: Jeg kan ikke umiddelbart se på anmeldelse 264348 og 264349 at de er fra analysefrit område? De er blot angivet til at være fra offentlig vej. Det skal rettes, hvis jeg skal kunne godkende det videre herfra uden analyser.
20-04-2023 12:06:27 Anmelder: Norrecco B-vej,

Sagen er anvist



Københavns Kommune kommune

www.jordweb.dk
29-09-2023 12:28

Adresse: Njalsgade 13
Kontakt: Jeppe Ankersen

Anmeldelse af jordflytning (265353): Sagen er anvist

Pernille Skræddergaard
*Sagen er justeret (afventer godkendelse):
Forventet mængde ønskes ændret fra 100000 til
200000*
20-04-2023 12:06:04 Anmelder: Norrecco B-vej,
Pernille Skræddergaard
*Kommentar: 264037+264348+264349:
Dokumentation vedr. 22.000 ton I alt 90.000 ton
(rest 10.000 ton)*
16-03-2023 13:35:12 Anmelder: Norrecco B-vej,
Pernille Skræddergaard
*Kommentar: BE270645 + BE270816:
Dokumentation vedr. 28.000 ton I alt 68.000 ton
(rest 32.000 ton)*
15-03-2023 20:42:51 Anmelder: Norrecco B-vej,
Pernille Skræddergaard
*Kommentar: 263847: Dokumentation vedr. 10.000
ton I alt 40.000 ton (rest 60.000 ton)*
15-02-2023 10:19:19 Kommune: Københavns
Kommune, Jeppe Ankersen
*Sagen er anvist: Anmeldelsen godkendes, under
forudsætning af at jordmodtager også accepterer
at modtage jorden uden analyser.*
14-02-2023 08:14:35 Anmelder: Norrecco B-vej,
Pernille Skræddergaard
*Kommentar: 264415: Dokumentation vedr. 30.000
ton I alt 30.000 ton (rest 70.000 ton)*
14-02-2023 08:10:45 Anmelder: Norrecco B-vej,
Pernille Skræddergaard
Sagen er anmeldt.

Sagen er anvist







Sendes til	Udfyldes af kommunen	
	Modtaget dato	KLE 09.08.15P19 • Sagsidentifikation
	Løbenummer*	
Anmeldelse af jordflytning		



* Løbenummer består af et kommunenummer, et fortløbende nummer og årstal

Anmelder

Virksomhedsnavn		CVR-nummer
Adresse		Telefonnummer
Postnummer	By	Fax
Kontaktperson		Telefonnummer • Kontaktperson
E-mail		Evt. oprindelig anmeldelsesdato

Hvorfor flyttes jorden (ikke obligatorisk)

Projektbeskrivelse		Evt. kommunens journalnummer
Projektperiode	Fra dato	Til dato

Akut flytning

Hvis jorden flyttes akut	Begrundelse/dokumentation
--------------------------	---------------------------

Jorden flyttes fra

Er jorden forurenet		<input type="checkbox"/> Nej	<input type="checkbox"/> Ja
<input type="checkbox"/> Helt eller delvis kortlagt ejendom	<input type="checkbox"/> Områdeklassificeret	<input type="checkbox"/> Analysefrit område	Andet
<input type="checkbox"/> Godkendt modtageanlæg	<input type="checkbox"/> Offentlig vej	<input type="checkbox"/> Andet	
Adresse/vejstrækning		Ejerlav	
Ejer		Matrikelnummer	
Tidligere aktiviteter der kan have forurenet jorden			

Oplysninger om jorden

<input type="checkbox"/> Fyldjord	<input type="checkbox"/> Intakt jord	<input type="checkbox"/> Indhold af byggeaffald		
Klassifikation	<input type="checkbox"/> Kategori 1	Angiv hvilken		
	<input type="checkbox"/> Kategori 2	<input type="checkbox"/> Anden klassifikation		
Analyseresultater vedlagt	<input type="checkbox"/> Nej	Forventet jordmængde 1 m ³ ~ 1,8t	<input type="checkbox"/> m ³	Antal
	<input type="checkbox"/> Ja		<input type="checkbox"/> Tons	
Kørselsperiode(r)	Fra dato	Til dato	Fra dato	Til dato
	Foreligger godkendt jordhåndteringsplan			
			<input type="checkbox"/> Nej	<input type="checkbox"/> Ja
Jorden flyttes til godkendt modtageanlæg umiddelbart efter anmeldelse			<input type="checkbox"/> Nej	<input type="checkbox"/> Ja

Anmelders underskrift

Dato og underskrift

Transportør (hvis kendt på anmeldetidspunkt)

Virksomhedsnavn		CVR-nummer
Adresse		Telefonnummer
Postnummer	By	Fax
Kontaktperson		Telefonnummer • Kontaktperson
E-mail		

Jordmodtager

<input type="checkbox"/> Jordens placering ønskes anvist af kommunen			
<input type="checkbox"/> Jordrensning	<input type="checkbox"/> Deponi	<input type="checkbox"/> Jordtip	<input type="checkbox"/> Kartering
<input type="checkbox"/> Midlertidig oplag	<input type="checkbox"/> Genanvendelse	<input type="checkbox"/> Tilladelse efter MBL § 19	<input type="checkbox"/> Andet
Andet			
Virksomhedsnavn		CVR-nummer	
Adresse		Telefonnummer	
Postnummer	By	Fax	
Kontaktperson		Telefonnummer • Kontaktperson	
E-mail			

Bemærkninger

Bemærkninger, fx flere kørselsperioder

Anmeldelse og dokumentation af jordflytning sker i henhold til Lov om forurennet jord og Bek. om anmeldelse og dokumentation i forbindelse med flytning af jord. Se blanket JG 005L "Lovgrundlag for Anmeldelse af jordflytning".

Udfyldes af kommunen

Kommunens anvisning	
Sagsbehandler	Direkte telefonnummer
Dato og underskrift	

Randers Kommunes behandling af dine persondata

Randers Kommune er ansvarlig for behandling af dine personoplysninger – her kan du få fat i os:

Randers Kommune
Udvikling, Miljø og Teknik
Odinsgade 7, 8900 Randers C
CVR-nr.: 29189668
Telefon: 89151515
E-mail: miljoeogteknik@randers.dk

Kontaktoplysninger på kommunens databeskyttelsesrådgiver

Hvis du har spørgsmål til vores behandling af dine oplysninger, er du altid velkommen til at kontakte vores databeskyttelsesrådgiver på e-mail: dpo@randers.dk

Du kan læse mere om kontaktoplysninger og databeskyttelsesrådgiverens opgaver på kommunens hjemmeside www.randers.dk

Formål med behandlingen af dine personoplysninger

Persondata som navn, adresse, e-mail, telefon, cpr-nummer og registreringsnummer anvender vi til at kontakte dig og entydigt identificere dig. Såfremt du skal oplyse andre persondata, indgår de i den konkrete behandling af din henvendelse.

Retsgrundlag for behandlingen

Dine personoplysninger behandles med hjemmel i jordforureningsloven eller databeskyttelsesforordningen (forordning 2016/679 om beskyttelse af fysiske personer i forbindelse med behandling af personoplysninger).

Kategorier af personoplysninger

I Udvikling, Miljø og Teknik behandles primært almindelige personoplysninger (navn, adresse, e-mail, telefonnummer, cpr-nummer etc.). I enkelte tilfælde behandles desuden oplysninger, som vedrører straffedomme/lovovertrædelser og følsomme personoplysninger (fx helbredsoplysninger).

Hvem videregiver vi dine personoplysninger til

Randers Kommune videregiver eller overlader dine personoplysninger til følgende modtagere:

- Lokale foreninger, organisationer og myndigheder som eventuelt har lovmæssig krav på underretning om afgørelser mv.
- Private virksomheder, som eventuelt udfører opgaver for kommunen (databehandlere).
- Offentligt tilgængelige registre, som vi eventuelt overfører/indberetter data til.

Hvordan er Randers Kommune kommet i besiddelse af dine personoplysninger

Din persondata har du oplyst i forbindelse med din henvendelse. Herudover indhenter Randers Kommune eventuelt oplysninger om dig ved registeropslag (fx dit cpr-nummer og civilstatus).

Hvor længe opbevarer Randers Kommune dine personoplysninger

Randers Kommune opbevarer oplysningerne så længe, de er nødvendige til det angivne formål eller opbevaringspligten udløber og et eventuelt arkiveringskrav er opfyldt. Herefter slettes oplysningerne.

Dine rettigheder

Efter databeskyttelsesforordningen har du en række rettigheder i forhold til Randers Kommunes behandling af dine oplysninger. Du kan til enhver tid benytte dig af rettighederne, hvilket sker ved at kontakte kommunen. Du har følgende rettigheder:

- Ret til at se dine oplysninger (indsigtsret)
 - Du har ret til at få indsigt i de oplysninger, som Randers Kommune behandler om dig, samt en række yderligere oplysninger.
- Ret til berigtigelse (rettelse)
 - Du har ret til at få urigtige oplysninger om dig selv rettet.
- Ret til sletning
 - I særlige tilfælde har du ret til at få slettet oplysninger om dig, inden tidspunktet for vores almindelige generelle sletning indtræffer.
- Ret til begrænsning af behandlingen
 - Du har visse i tilfælde ret til at få behandlingen af dine personoplysninger begrænset. Hvis du har ret til at få begrænset behandlingen, må vi fremover kun behandle oplysningerne – bortset fra opbevaring – med dit samtykke, eller med henblik på at retskrav kan fastlægges, gøres gældende eller forsvares, eller for at beskytte en person eller vigtige samfundsinteresser.
- Ret til indsigelse
 - Du har i visse tilfælde ret til at gøre indsigelse mod vores eller lovlige behandling af dine personoplysninger.

Du kan læse mere om dine rettigheder i Datatilsynets vejledning om de registreredes rettigheder, som du finder på www.datatilsynet.dk

Vil du klage?

Du har ret til at indgive en klage til Datatilsynet, hvis du er utilfreds med den måde, vi behandler dine personoplysninger på. Du finder Datatilsynets kontaktoplysninger på www.datatilsynet.dk

Fra: "Mette Smedegaard Nielsen" <msn@nordicwaste.dk>
Til: "Annemarie Dalsgaard Karlsen" <Annemarie.Dalsgaard.Karlsen@randers.dk>
Sendt dato: 25-10-2023 11:50
Vedrørende: Anmeldelse af jordflytning til Randers Havn
Vedhæftninger: Nordicwast23092911460.pdf, anmeldelse_af_jordflytning-Randers Havn 251023.pdf

Hej Annemarie

Jeg anmelder lasten fra Rix Elenora, kl. 2 jord fra Letbanen, til Randers Havn.

Båden ankommer til Randers i morgen sidst på formiddagen.

Venlig hilsen / Best regards

Mette Smedegaard Nielsen

Administration og vejebod



Nordic Waste A/S

Gl. Århusvej 110

8940 Randers SV

CVR nr. 39560186

www.nordicwaste.dk

Tlf: +45 7020
0104

Mobil: +45 4035
0184

Mail:
msn@nordicwaste.dk

Fra: "Eurofins VBM Laboratoriet" <mab@eurofins.dk>
Til: "Annemarie Dalsgaard Karlsen" <Annemarie.Dalsgaard.Karlsen@randers.dk>
Sendt dato: 24-10-2023 11:19
Vedrørende: Modtaget EUAA59-23055053, att.: Annemarie Karlsen, Vedr.: Gl Århusvej 110, Randers, Sagsnr.:

Kære kunde

Vi har nu modtaget og registreret dine prøver omkring nedenstående sag:

Modtaget EUAA59-23055053, att: Annemarie Karlsen, Vedr. Gl Århusvej 110, Randers, Sagsnr.:

862-2023-05505301: Gl Århusvej 110

Dette er en automatisk genereret email og viser kun vores registrering af prøven, du vil modtage en ordrebekræftelse med proformafaktura efterfølgende.

Ved spørgsmål besvares denne mail eller ring til os på +45 98 21 32 00

Med venlig hilsen

Eurofins VBM

Fra: "KKK" <kajkristensen2@gmail.com>
Til: "Annemarie Dalsgaard Karlsen" <Annemarie.Dalsgaard.Karlsen@randers.dk>
Sendt dato: 23-10-2023 09:54
Vedrørende: Prøve 16.

Så er ferien slut og jeg er tilbage igen.

Der kom vist ikke nogle biler i fredags, så der blev ingen prøver der.

Men nu er vi tilbage på sporet□□



Dokumentnavn: Prøve 16. (Prøve 16..pdf)

Hører til sagsnummer: 09.02.00-P19-14-22

Registreringsdato: 23. oktober 2023