Titel	Side
Rapport AR-24-VL-01005411-01 att Lars Bjørn Hansen, Modtaget 05-02-2024 (2420296, Nordic Waste) (Rapport AR-24-VL-01005411-01 att Lars Bjørn Hansen, Modtaget 05-02-2024 (2420296, Nordic Waste).pdf)	4
Rapport AR-24-VL-01005411-01 att Lars Bjørn Hansen, Modtaget 05-02-2024 (2420296, Nordic Waste) (EUAA59-0124005411-01_0.pdf)	7
Rapport AR-24-VL-01005411-01 att Lars Bjørn Hansen, Modtaget 05-02-2024 (2420296, Nordic Waste) (AR-24-VL-01005411-01_0.pdf)	19
Rapport AR-24-VL-01005411-01 att Lars Bjørn Hansen, Modtaget 05-02-2024 (2420296, Nordic Waste) (AllResults_AR-24-VL-01005411-01_0.pdf)	34
Rapport AR-24-VL-01005421-01 att Lars Bjørn Hansen, Modtaget 05-02-2024 (2420296, Nordic Waste) (Rapport AR-24-VL-01005421-01 att Lars Bjørn Hansen, Modtaget 05-02-2024 (2420296, Nordic Waste).pdf)	105
Rapport AR-24-VL-01005421-01 att Lars Bjørn Hansen, Modtaget 05-02-2024 (2420296, Nordic Waste) (EUAA59-0124005421-01_0.pdf)	107
Rapport AR-24-VL-01005421-01 att Lars Bjørn Hansen, Modtaget 05-02-2024 (2420296, Nordic Waste) (AR-24-VL-01005421-01_0.pdf)	119
Rapport AR-24-VL-01005421-01 att Lars Bjørn Hansen, Modtaget 05-02-2024 (2420296, Nordic Waste) (AllResults_AR-24-VL-01005421-01_0.pdf)	123
Rapport AR-24-VL-01005420-01 att Lars Bjørn Hansen, Modtaget 05-02-2024 (2420296, Nordic Waste) (Rapport AR-24-VL-01005420-01 att Lars Bjørn Hansen, Modtaget 05-02-2024 (2420296, Nordic Waste).pdf)	135
Rapport AR-24-VL-01005420-01 att Lars Bjørn Hansen, Modtaget 05-02-2024 (2420296, Nordic Waste) (EUAA59-0124005420-01_0.pdf)	138
Rapport AR-24-VL-01005420-01 att Lars Bjørn Hansen, Modtaget 05-02-2024 (2420296, Nordic Waste) (AR-24-VL-01005420-01_0.pdf)	150
Rapport AR-24-VL-01005420-01 att Lars Bjørn Hansen, Modtaget 05-02-2024 (2420296, Nordic Waste) (AllResults_AR-24-VL-01005420-01_0.pdf)	165
Rapport AR-24-VL-01005418-01 att Lars Bjørn Hansen, Modtaget 05-02-2024 (2420296 , Nordic Waste) (Rapport AR-24-VL-01005418-01 att Lars Bjørn Hansen, Modtaget 05-02-2024 (2420296 , Nordic Waste).pdf)	236
Rapport AR-24-VL-01005418-01 att Lars Bjørn Hansen, Modtaget 05-02-2024 (2420296 , Nordic Waste) (EUAA59-0124005418-01_0.pdf)	239
Rapport AR-24-VL-01005418-01 att Lars Bjørn Hansen, Modtaget 05-02-2024 (2420296 , Nordic Waste) (AR-24-VL-01005418-01_0.pdf)	251
Rapport AR-24-VL-01005418-01 att Lars Bjørn Hansen, Modtaget 05-02-2024 (2420296 , Nordic Waste) (AllResults_AR-24-VL-01005418-01_0.pdf)	266
Rapport AR-24-VL-01005148-01 att Lars Bjørn Hansen, Modtaget 02-02-2024 (2420296, Nordic Waste) (Rapport AR-24-VL-01005148-01 att Lars Bjørn Hansen, Modtaget 02-02-2024 (2420296, Nordic Waste).pdf)	337
Rapport AR-24-VL-01005148-01 att Lars Bjørn Hansen, Modtaget 02-02-2024 (2420296, Nordic Waste) (EUAA59-0124005148-01_0.pdf)	339
Rapport AR-24-VL-01005148-01 att Lars Bjørn Hansen, Modtaget 02-02-2024 (2420296, Nordic Waste) (AR-24-VL-01005148-01_0.pdf)	351
Rapport AR-24-VL-01005148-01 att Lars Bjørn Hansen, Modtaget 02-02-2024 (2420296, Nordic Waste) (AllResults_AR-24-VL-01005148-01_0.pdf)	365
Rapport AR-24-VL-01005164-01 att Lars Bjørn Hansen, Modtaget 05-02-2024 (2420296, Nordic Waste)	397

Titel	Side
(Rapport AR-24-VL-01005164-01 att Lars Bjørn Hansen, Modtaget 05-02-2024 (2420296, Nordic Waste).pdf)	
Rapport AR-24-VL-01005164-01 att Lars Bjørn Hansen, Modtaget 05-02-2024 (2420296, Nordic Waste) (EUAA59-24005164_Kromatogrammer_0.pdf)	400
Rapport AR-24-VL-01005164-01 att Lars Bjørn Hansen, Modtaget 05-02-2024 (2420296, Nordic Waste) (EUAA59-0124005164-01_0.pdf)	469
Rapport AR-24-VL-01005164-01 att Lars Bjørn Hansen, Modtaget 05-02-2024 (2420296, Nordic Waste) (AR-24-VL-01005164-01_0.pdf)	481
Rapport AR-24-VL-01005164-01 att Lars Bjørn Hansen, Modtaget 05-02-2024 (2420296, Nordic Waste) (AllResults_AR-24-VL-01005164-01_0.pdf)	509
Rapport AR-24-VL-01005166-01 att Lars Bjørn Hansen, Modtaget 05-02-2024 (2420296, Nordic Waste) (Rapport AR-24-VL-01005166-01 att Lars Bjørn Hansen, Modtaget 05-02-2024 (2420296, Nordic Waste).pdf)	580
Rapport AR-24-VL-01005166-01 att Lars Bjørn Hansen, Modtaget 05-02-2024 (2420296, Nordic Waste) (EUAA59-24005166_Kromatogrammer_0.pdf)	582
Rapport AR-24-VL-01005166-01 att Lars Bjørn Hansen, Modtaget 05-02-2024 (2420296, Nordic Waste) (EUAA59-0124005166-01_0.pdf)	592
Rapport AR-24-VL-01005166-01 att Lars Bjørn Hansen, Modtaget 05-02-2024 (2420296, Nordic Waste) (AR-24-VL-01005166-01_0.pdf)	604
Rapport AR-24-VL-01005166-01 att Lars Bjørn Hansen, Modtaget 05-02-2024 (2420296, Nordic Waste) (AllResults_AR-24-VL-01005166-01_0.pdf)	610
Rapport AR-24-VL-01005163-01 att Lars Bjørn Hansen, Modtaget 05-02-2024 (2420296, Nordic Waste) (Rapport AR-24-VL-01005163-01 att Lars Bjørn Hansen, Modtaget 05-02-2024 (2420296, Nordic Waste).pdf)	622
Rapport AR-24-VL-01005163-01 att Lars Bjørn Hansen, Modtaget 05-02-2024 (2420296, Nordic Waste) (EUAA59-24005163_Kromatogrammer_0.pdf)	625
Rapport AR-24-VL-01005163-01 att Lars Bjørn Hansen, Modtaget 05-02-2024 (2420296, Nordic Waste) (EUAA59-0124005163-01_0.pdf)	692
Rapport AR-24-VL-01005163-01 att Lars Bjørn Hansen, Modtaget 05-02-2024 (2420296, Nordic Waste) (AR-24-VL-01005163-01_0.pdf)	704
Rapport AR-24-VL-01005163-01 att Lars Bjørn Hansen, Modtaget 05-02-2024 (2420296, Nordic Waste) (AllResults_AR-24-VL-01005163-01_0.pdf)	732
Rapport AR-24-VL-01005165-01 att Lars Bjørn Hansen, Modtaget 05-02-2024 (2420296, Nordic Waste) (Rapport AR-24-VL-01005165-01 att Lars Bjørn Hansen, Modtaget 05-02-2024 (2420296, Nordic Waste).pdf)	803
Rapport AR-24-VL-01005165-01 att Lars Bjørn Hansen, Modtaget 05-02-2024 (2420296, Nordic Waste) (EUAA59-24005165_Kromatogrammer_0.pdf)	806
Rapport AR-24-VL-01005165-01 att Lars Bjørn Hansen, Modtaget 05-02-2024 (2420296, Nordic Waste) (EUAA59-0124005165-01_0.pdf)	873
Rapport AR-24-VL-01005165-01 att Lars Bjørn Hansen, Modtaget 05-02-2024 (2420296, Nordic Waste) (AR-24-VL-01005165-01_0.pdf)	885
Rapport AR-24-VL-01005165-01 att Lars Bjørn Hansen, Modtaget 05-02-2024 (2420296, Nordic Waste) (AllResults_AR-24-VL-01005165-01_0.pdf)	913
Rapport AR-24-VL-01005071-01 att Lars Bjørn Hansen, Modtaget 02-02-2024 (2420296, Nordic Waste) (Rapport AR-24-VL-01005071-01 att Lars Bjørn Hansen, Modtaget 02-02-2024 (2420296, Nordic Waste).pdf)	984

Titel	Side
Rapport AR-24-VL-01005071-01 att Lars Bjørn Hansen, Modtaget 02-02-2024 (2420296, Nordic Waste) (EUAA59-24005071_Kromatogrammer_2.pdf)	986
Rapport AR-24-VL-01005071-01 att Lars Bjørn Hansen, Modtaget 02-02-2024 (2420296, Nordic Waste) (EUAA59-0124005071-01_2.pdf)	1017
Rapport AR-24-VL-01005071-01 att Lars Bjørn Hansen, Modtaget 02-02-2024 (2420296, Nordic Waste) (AR-24-VL-01005071-01_0.pdf)	1029
Rapport AR-24-VL-01005071-01 att Lars Bjørn Hansen, Modtaget 02-02-2024 (2420296, Nordic Waste) (AllResults_AR-24-VL-01005071-01_0.pdf)	1043

Fra: "Eurofins VBM Laboratoriet" <rapportVBM@eurofins.dk>
Til: "Lars Bjørn Hansen" <lbh@akut-miljoe.dk>
Cc: "Annemarie Dalsgaard Karlsen" <Annemarie.Dalsgaard.Karlsen@randers.dk>
Sendt dato: 08-02-2024 08:21
Vedrørende: Rapport AR-24-VL-01005411-01 att: Lars Bjørn Hansen, Modtaget 05-02-2024 (2420296, Nordic Waste)
Vedhæftninger: AR-24-VL-01005411-01.pdf, EUAA59-0124005411-01.xlsm, AllResults_AR-24-VL-01005411-01.xlsx

Kære kunde,
Hermed fremsendes resultater for følgende prøver:

BATCH: EUAA59-24005411				
Prøvenummer:	**Sagsnr:**	**Sagsnavn:**	**Prøvemærke:**	**Prøvedybde m.u.t.:**
862-2024-00541101	2420296	Nordic Waste	1717	Bl. prøve
862-2024-00541102	2420296	Nordic Waste	1718	Bl. prøve
862-2024-00541103	2420296	Nordic Waste	1719	Bl. prøve
862-2024-00541104	2420296	Nordic Waste	1720	Bl. prøve
862-2024-00541105	2420296	Nordic Waste	1721	Bl. prøve
862-2024-00541106	2420296	Nordic Waste	1722	Bl. prøve
862-2024-00541107	2420296	Nordic Waste	1723	Bl. prøve
862-2024-00541108	2420296	Nordic Waste	1724	Bl. prøve
862-2024-00541109	2420296	Nordic Waste	1725	Bl. prøve
862-2024-00541110	2420296	Nordic Waste	1726	Bl. prøve
862-2024-00541111	2420296	Nordic Waste	1727	Bl. prøve
862-2024-00541112	2420296	Nordic Waste	1728	Bl. prøve
862-2024-00541113	2420296	Nordic Waste	1729	Bl. prøve
862-2024-00541114	2420296	Nordic Waste	1730	Bl. prøve
862-2024-00541115	2420296	Nordic Waste	1731	Bl. prøve
862-2024-00541116	2420296	Nordic Waste	1732	Bl. prøve
862-2024-00541117	2420296	Nordic Waste	1733	Bl. prøve
862-2024-00541118	2420296	Nordic Waste	1734	Bl. prøve
862-2024-00541119	2420296	Nordic Waste	1735	Bl. prøve
862-2024-00541120	2420296	Nordic Waste	1736	Bl. prøve
862-2024-00541121	2420296	Nordic Waste	1737	Bl. prøve
862-2024-00541122	2420296	Nordic Waste	1738	Bl. prøve
862-2024-00541123	2420296	Nordic Waste	1739	Bl. prøve
862-2024-00541124	2420296	Nordic Waste	1740	Bl. prøve

BATCH: EUAA59-24005411			
862-2024-00541125 2420296	Nordic Waste	1741	Bl. prøve
862-2024-00541126 2420296	Nordic Waste	1742	Bl. prøve
862-2024-00541127 2420296	Nordic Waste	1743	Bl. prøve
862-2024-00541128 2420296	Nordic Waste	1744	Bl. prøve
862-2024-00541129 2420296	Nordic Waste	1745	Bl. prøve
862-2024-00541130 2420296	Nordic Waste	1746	Bl. prøve
862-2024-00541131 2420296	Nordic Waste	1747	Bl. prøve
862-2024-00541132 2420296	Nordic Waste	1748	Bl. prøve
862-2024-00541133 2420296	Nordic Waste	1749	Bl. prøve
862-2024-00541134 2420296	Nordic Waste	1750	Bl. prøve
862-2024-00541135 2420296	Nordic Waste	1751	Bl. prøve
862-2024-00541136 2420296	Nordic Waste	1752	Bl. prøve
862-2024-00541137 2420296	Nordic Waste	1753	Bl. prøve
862-2024-00541138 2420296	Nordic Waste	1754	Bl. prøve
862-2024-00541139 2420296	Nordic Waste	1755	Bl. prøve
862-2024-00541140 2420296	Nordic Waste	1756	Bl. prøve
862-2024-00541141 2420296	Nordic Waste	1757	Bl. prøve
862-2024-00541142 2420296	Nordic Waste	1758	Bl. prøve
862-2024-00541143 2420296	Nordic Waste	1759	Bl. prøve
862-2024-00541144 2420296	Nordic Waste	1760	Bl. prøve
862-2024-00541145 2420296	Nordic Waste	1761	Bl. prøve
862-2024-00541146 2420296	Nordic Waste	1762	Bl. prøve
862-2024-00541147 2420296	Nordic Waste	1763	Bl. prøve
862-2024-00541148 2420296	Nordic Waste	1764	Bl. prøve
862-2024-00541149 2420296	Nordic Waste	1765	Bl. prøve
862-2024-00541150 2420296	Nordic Waste	1766	Bl. prøve
862-2024-00541151 2420296	Nordic Waste	1767	Bl. prøve
862-2024-00541152 2420296	Nordic Waste	1768	Bl. prøve
862-2024-00541153 2420296	Nordic Waste	1769	Bl. prøve
862-2024-00541154 2420296	Nordic Waste	1770	Bl. prøve
862-2024-00541155 2420296	Nordic Waste	1771	Bl. prøve
862-2024-00541156 2420296	Nordic Waste	1772	Bl. prøve
862-2024-00541157 2420296	Nordic Waste	1773	Bl. prøve
862-2024-00541158 2420296	Nordic Waste	1774	Bl. prøve
862-2024-00541159 2420296	Nordic Waste	1775	Bl. prøve
862-2024-00541160 2420296	Nordic Waste	1776	Bl. prøve
862-2024-00541161 2420296	Nordic Waste	1777	Bl. prøve
862-2024-00541162 2420296	Nordic Waste	1778	Bl. prøve
862-2024-00541163 2420296	Nordic Waste	1779	Bl. prøve
862-2024-00541164 2420296	Nordic Waste	1780	Bl. prøve
862-2024-00541165 2420296	Nordic Waste	1781	Bl. prøve
862-2024-00541166 2420296	Nordic Waste	1782	Bl. prøve

BATCH: EUAA59-24005411			
862-2024-00541167 2420296	Nordic Waste	1783	Bl. prøve
862-2024-00541168 2420296	Nordic Waste	1784	Bl. prøve
862-2024-00541169 2420296	Nordic Waste	1785	Bl. prøve
862-2024-00541170 2420296	Nordic Waste	1786	Bl. prøve

Ved spørgsmål til rapportering kan denne mail besvares eller laboratoriet kan kontaktes på 98 213 200.
Da der med faste mellemrum kommer nye og opdateret krav mv., bedes du altid bruge de nyeste rekvisitioner – disse kan altid findes på www.vbmlab.dk/rekvisitioner

OBS! Såfremt du ønsker ekstra-analyser udført på prøver, vi allerede har i laboratoriet (dette inkluderer jord, hvor der er målt PID), bedes du sende en rekvisition i en mail til sh-mab@etn.eurofins.com, hvor du i emnefeltet skriver "Efterbestilling". Skriv også prøvenummer/batchnummer på de omhandlende prøver, da prøverne er arkiveret under dette nummer.

Bæredygtigt tiltag
I vores jagt på at arbejde mere bæredygtigt, ser vi ind i optimering af vores kølelager og jord-håndtering, og i den forbindelse arbejder vi på at udbrede, at poserne til jord-analyser kun behøver ca. 200 gram jord, for at kunne lave en jordpakke. Du kan læse mere på vores hjemmeside: www.vbmlab.dk/om-vbm/baeredygtige-tiltag.
Tak for din hjælp!

Med venlig hilsen

Marianne Sofie Vestergaard
Eurofins VBM Laboratoriet
Industrivej 1
9440 Aabybro
www.vbmlab.dk

eurofins | VBM Laboratoriet

[G30]

Dokumentnavn: Rapport AR-24-VL-01005411-01 att Lars Bjørn Hansen, Modtaget 05-02-2024 (2420296, Nordic Waste) (EUAA59-0124005411-01_0.pdf)
Hører til sagsnummer: 09.00.00-I00-1-24
Registreringsdato: 8. februar 2024

eurofins | VBM Laboratoriet

Eurofins fralægger sig ethvert ansvar for anden parts brug af resultater og klassificering fremkommet ved anvendelsen af denne software.

AR-24-VL-01005411-01 | AMS-Akut Milje Service ApS, 2420296, Nordic Waste

ELIMS | BEK nr.1452 + 554+tilføjels | 2 | Trafiklys4 | <= | <= | >

Production

Parameter▼	Enhed	Kategori 1	Kategori 2	Udenfor Kat.		Jordklasse ►																	
						Prøve-nummer ►	862-2024-00541101	862-2024-00541102	862-2024-00541103	862-2024-00541104	862-2024-00541105	862-2024-00541106	862-2024-00541107	862-2024-00541108	862-2024-00541109	862-2024-00541110	862-2024-00541111	862-2024-00541112	862-2024-00541113	862-2024-00541114	862-2024-00541115	862-2024-00541116	862-2024-00541117
						Prøve-mærkning ►	1717	1718	1719	1720	1721	1722	1723	1724	1725	1726	1727	1728	1729	1730	1731	1732	1733
						Prøve-dybde ►	Bl. prøve m	Bl. prøve m	Bl. prøve m	Bl. prøve m	Bl. prøve m	Bl. prøve m	Bl. prøve m	Bl. prøve m	Bl. prøve m	Bl. prøve m	Bl. prøve m	Bl. prøve m	Bl. prøve m	Bl. prøve m	Bl. prøve m	Bl. prøve m	Bl. prøve m
Tørstof	%						64,1	85,8	55,3	56,6	71,1	60,9	56,5	57,8	70,4	65,9	59,3	67,2	67,0	61,0	66,2	67,6	58,8
PFBA (Perfluorbutansyre)	µg/kg ts.					LW14RJGF00000Q	<0,10	<0,10	<0,11	<0,11	<0,10	<0,10	<0,11	<0,11	<0,10	<0,10	<0,11	<0,10	<0,10	<0,10	<0,10	<0,10	<0,11
PFBS (Perfluorbutansulfonsyre)	µg/kg ts.						<0,030	<0,030	<0,033	<0,032	<0,030	<0,030	<0,032	<0,032	<0,030	<0,030	<0,031	<0,030	<0,030	<0,030	<0,030	<0,030	<0,031
PFPeA (Perfluorpentansyre)	µg/kg ts.					LW14SIGF00000R	<0,030	<0,030	<0,033	<0,032	<0,030	<0,030	<0,032	<0,032	<0,030	<0,030	<0,031	<0,030	<0,030	<0,030	<0,030	<0,030	<0,031
PFPeS (Perfluorpentansulfonsyre)	µg/kg ts.						<0,10	<0,10	<0,11	<0,11	<0,10	<0,10	<0,11	<0,11	<0,10	<0,10	<0,11	<0,10	<0,10	<0,10	<0,10	<0,10	<0,11
PFHxA (Perfluorhexansyre)	µg/kg ts.					LW14EIJJ00036R	<0,030	<0,030	<0,033	<0,032	<0,030	<0,030	<0,032	<0,032	<0,030	<0,030	<0,031	<0,030	<0,030	<0,030	<0,030	<0,030	<0,031
PFHxS (Perfluorhexansulfonsyre)	µg/kg ts.						<0,030	<0,030	<0,033	<0,032	<0,030	<0,030	<0,032	<0,032	<0,030	<0,030	<0,031	<0,030	<0,030	<0,030	<0,030	<0,030	<0,031
PFHpA (Perfluorheptansyre)	µg/kg ts.					LW14FIJJ00036B	<0,030	<0,030	<0,033	<0,032	<0,030	<0,030	<0,032	<0,032	<0,030	<0,030	<0,031	<0,030	<0,030	<0,030	<0,030	<0,030	<0,031
PFHpS (Perfluorheptansulfonsyre)	µg/kg ts.						<0,030	<0,030	<0,033	<0,032	<0,030	<0,030	<0,032	<0,032	<0,030	<0,030	<0,031	<0,030	<0,030	<0,030	<0,030	<0,030	<0,031
PFOA (Perfluoroktansyre)	µg/kg ts.					LW14GIJJ00036A	0,036	0,036	<0,033	<0,032	<0,030	<0,030	<0,032	<0,032	<0,030	<0,030	<0,031	<0,030	<0,030	<0,030	<0,030	<0,030	<0,031
PFOS (Perfluoroktansulfonsyre)	µg/kg ts.						0,12	0,16	<0,033	0,034	0,080	<0,030	<0,032	<0,032	0,14	<0,030	<0,031	0,12	<0,030	<0,030	0,033	<0,030	<0,031
6:2 FTS (Fluortelomersulfonat)	µg/kg ts.					LW14QIGF00000D	<0,030	<0,030	<0,033	<0,032	<0,030	<0,030	<0,032	<0,032	<0,030	<0,030	<0,031	<0,030	<0,030	<0,030	<0,030	<0,030	<0,031
PFOSA (Perfluoroktansulfonamid)	µg/kg ts.						<0,10	<0,10	<0,11	<0,11	<0,10	<0,10	<0,11	<0,11	<0,10	<0,10	<0,11	<0,10	<0,10	<0,10	<0,10	<0,10	<0,11
PFNA (Perfluornonansyre)	µg/kg ts.					LW14HJJ00036B	<0,030	<0,030	<0,033	<0,032	<0,030	<0,030	<0,032	<0,032	<0,030	<0,030	<0,031	<0,030	<0,030	<0,030	<0,030	<0,030	<0,031
PFNS (Perfluornonansulfonsyre)	µg/kg ts.						<0,20	<0,20	<0,22	<0,22	<0,20	<0,20	<0,22	<0,21	<0,20	<0,20	<0,21	<0,20	<0,20	<0,20	<0,20	<0,20	<0,21
PFDA (Perfluordekansyre)	µg/kg ts.					LW14IJJ00036C	<0,10	<0,10	<0,11	<0,11	<0,10	<0,10	<0,11	<0,11	<0,10	<0,10	<0,11	<0,10	<0,10	<0,10	<0,10	<0,10	<0,11
PFDS (Perfluordekanesulfonsyre)	µg/kg ts.						<0,030	<0,030	<0,033	<0,032	<0,030	<0,030	<0,032	<0,032	<0,030	<0,030	<0,031	<0,030	<0,030	<0,030	<0,030	<0,030	<0,031
PFUnDA (Perfluorundekansyre)	µg/kg ts.					LW14KIGF00000H	<0,10	<0,10	<0,11	<0,11	<0,10	<0,10	<0,11	<0,11	<0,10	<0,10	<0,11	<0,10	<0,10	<0,10	<0,10	<0,10	<0,11
PFUnDS (Perfluorundekansulfonsyre)	µg/kg ts.						<1,0	<1,0	<1,1	<1,1	<1,0	<1,0	<1,1	<1,1	<1,0	<1,0	<1,1	<1,0	<1,0	<1,0	<1,0	<1,0	<1,1
PFDoDA (Perfluordodekansyre)	µg/kg ts.					LW14LIGF00000I	<0,10	<0,10	<0,11	<0,11	<0,10	<0,10	<0,11	<0,11	<0,10	<0,10	<0,11	<0,10	<0,10	<0,10	<0,10	<0,10	<0,11
PFDoDS (Perfluordodekansulfonsyre)	µg/kg ts.						<1,0	<1,0	<1,1	<1,1	<1,0	<1,0	<1,1	<1,1	<1,0	<1,0	<1,1	<1,0	<1,0	<1,0	<1,0	<1,0	<1,1
PFTrDA (Perfluortridekansyre)	µg/kg ts.					LW15LINA00000S	<0,10	<0,10	<0,11	<0,11	<0,10	<0,10	<0,11	<0,11	<0,10	<0,10	<0,11	<0,10	<0,10	<0,10	<0,10	<0,10	<0,11
PFTrDS (Perfluortridekansulfonsyre)	µg/kg ts.						<1,0	<1,0	<1,1	<1,1	<1,0	<1,0	<1,1	<1,1	<1,0	<1,0	<1,1	<1,0	<1,0	<1,0	<1,0	<1,0	<1,1
Sum af PFAS4 excl. LOQ	µg/kg ts.					LW28IJPA00FGJ	0,16	0,20	ND	0,034	0,080	ND	ND	ND	0,14	ND	ND	0,12	ND	ND	0,033	ND	ND
Sum af PFAS excl. LOQ	µg/kg ts.						0,16	0,20	ND	0,034	0,080	ND	ND	ND	0,14	ND	ND	0,12	ND	ND	0,033	ND	ND
Hasteanalyse	No unit					LW0BXJCS00001Y	0	0	0	0	0	0	0	0	0	0	0	0	0	0	0	0	0

Dokumentnavn: Rapport AR-24-VL-01005411-01 att Lars Bjørn Hansen, Modtaget 05-02-2024 (2420296, Nordic Waste) (EUAA59-0124005411-01_0.pdf)
Hører til sagsnummer: 09.00.00-I00-1-24
Registreringsdato: 6. februar 2024

AMS-Akut Miljø Service ApS, 2420296, Nordic Waste	Parameter ►	Tørstof	PFBA (Perfluorbutansyre)	PFBS (Perfluorbutansulfonsyre)	PFPeA (Perfluorpentansyre)	PFPeS (Perfluorpentansulfonsyre)	PFHxA (Perfluorhexansyre)	PFHxS (Perfluorhexansulfonsyre)	PFHpA (Perfluorheptansyre)	PFHpS (Perfluorheptansulfonsyre)	PFOA (Perfluoroktansyre)	PFOS (Perfluoroktansulfonsyre)	6:2 FTS (Fluortelomersulfonat)	PFOSA (Perfluoroktansulfonamid)	PFNA (Perfluornonansyre)	PFNS (Perfluornonansulfonsyre)	PFDA (Perfluordekansyre)	PFDS (Perfluordekanesulfonsyre)	PFUnDA (Perfluorundekansyre)
	Enhed	%	µg/kg ts.	µg/kg ts.	µg/kg ts.	µg/kg ts.	µg/kg ts.	µg/kg ts.	µg/kg ts.	µg/kg ts.	µg/kg ts.	µg/kg ts.	µg/kg ts.	µg/kg ts.	µg/kg ts.	µg/kg ts.	µg/kg ts.	µg/kg ts.	µg/kg ts.
Kriterie 1462 i Slv-bekendt	Kategori 1	>80																	
	Kategori 2	>20																	
	Udenfor Kat.	<20																	
Jordklasse ▼	**Prøve- nummer▼**	**Prøve- mærkning▼**	**Prøve-dybde ▼**	**Resultater►**															
	B62-2024-00541101	1717	Bl. prøve m	64,1	<0,10	<0,030	<0,030	<0,10	<0,030	<0,030	<0,030	<0,030	0,036	0,12	<0,030	<0,10	<0,030	<0,20	<0,10	<0,030	<0,10
	B62-2024-00541102	1718	Bl. prøve m	85,8	<0,10	<0,030	<0,030	<0,10	<0,030	<0,030	<0,030	<0,030	0,036	0,16	<0,030	<0,10	<0,030	<0,20	<0,10	<0,030	<0,10
	B62-2024-00541103	1719	Bl. prøve m	55,3	<0,11	<0,033	<0,033	<0,11	<0,033	<0,033	<0,033	<0,033	<0,033	<0,033	<0,033	<0,11	<0,033	<0,22	<0,11	<0,033	<0,11
	B62-2024-00541104	1720	Bl. prøve m	56,6	<0,11	<0,032	<0,032	<0,11	<0,032	<0,032	<0,032	<0,032	<0,032	0,034	<0,032	<0,11	<0,032	<0,22	<0,11	<0,032	<0,11
	B62-2024-00541105	1721	Bl. prøve m	71,1	<0,10	<0,030	<0,030	<0,10	<0,030	<0,030	<0,030	<0,030	<0,030	0,080	<0,030	<0,10	<0,030	<0,20	<0,10	<0,030	<0,10
	B62-2024-00541106	1722	Bl. prøve m	60,9	<0,10	<0,030	<0,030	<0,10	<0,030	<0,030	<0,030	<0,030	<0,030	<0,030	<0,030	<0,10	<0,030	<0,20	<0,10	<0,030	<0,10

Parameter ID	Parameter	Enhed	
0	Dybde	m	
1	Arsen	mg/kg TS	
2	Bly	mg/kg TS	
3	Cadmium	mg/kg TS	
4	Chrom VI	mg/kg TS	
5	Chrom total	mg/kg TS	
6	Kobber	mg/kg TS	
7	Kviksølv	mg/kg TS	
8	Nikkel	mg/kg TS	
9	Tin	mg/kg TS	
10	Zink	mg/kg TS	
11	Sum C6-C35 (Reflab1)	mg/kg TS	
12	C6-C10 (Reflab1)	mg/kg TS	
13	C10-C25 (Reflab1 gl.)	mg/kg TS	
14	C25-C35 (Reflab1 gl.)	mg/kg TS	
15	BTEX, sum	mg/kg TS	
16	Benzen	mg/kg TS	
17	Naphtalen	mg/kg TS	
18	Sum af 7 PAH'er	mg/kg TS	
19	Benz(a)pyren	mg/kg TS	
20	Dibenz(a,h)anthracen	mg/kg TS	
21	Phenoler, sum	mg/kg TS	
22	Cyanid, total	ug/kg TS	
23	Cyanid, syreflygtig	ug/kg TS	
24	Fluoranthen	mg/kg TS	
25	Benz(b+j+k)fluoranthen	mg/kg TS	
26	Indeno(1,2,3-cd)pyren	mg/kg TS	
27	Chrom (bortset fra VI)	mg/kg TS	
28	Sum C6-C40 (Reflab4)	mg/kg TS	
29	C6-C10 (Reflab4)	mg/kg TS	
30	C10-C20 (Reflab4)	mg/kg TS	
31	C10-C15 (Reflab4)	mg/kg TS	
32	C15-C20 (Reflab4)	mg/kg TS	
33	C20-C40 (Reflab4)	mg/kg TS	
34	Terpentin (C7-C12) (Reflab1)	mg/kg TS	
35	Petroleum (C9-C16) (Reflab1)	mg/kg TS	
36	Terpentin (C7-C12) (Reflab4)	mg/kg TS	
37	Petroleum (C9-C16) (Reflab4)	mg/kg TS	
39	Molybdæn	mg/kg TS	
40	MTBE	mg/kg TS	

Testnumber	Test|ParCode	Parameter-ID	Parameter-ID
41512	CA135|7003A001	1	Arsen
41530	CA136|7003A003	2	Bly
41545	CA137|7003A016	3	Cadmium
42010	CAA31|7300G093	4	Chrom VI
42004	CA138|7003A005	5	Chrom total
42063	CA139|7001A010	6	Kobber
42072	CAA51|7003A019	7	Kviksølv
42105	CA140|7003A007	8	Nikkel
42237	CAB14|7003A009	9	Tin
42251	CA141|7001A013	10	Zink
45529	CA0E7|MC000007	12	C6-C10 (Reflab1)
45531	CA0E7|CA000269	13	C10-C25 (Reflab1 gl.)
45532	CA0E7|CA000278	14	C25-C35 (Reflab1 gl.)
45307	CA0EE|F001F063	15	BTEX, sum
45301	CA0EE|7300A124	16	Benzen
	VL30V|7300A124	16	Benzen
43841	CA144|7300G076	17	Naphtalen
4385Z	CA302|CA001440	18	Sum af 7 PAH'er
43855	CA08I|7300A035	19	Benz(a)pyren
43858	CA302|7300A366	20	Dibenz(a,h)anthracen
43847	CA302|7300A359	24	Fluoranthen
43854	CA302|GF00005X	25	Benz(b+j+k)fluoranthen
43857	CA302|7300A365	26	Indeno(1,2,3-cd)pyren
4653Z	CA08G|CA001439	28	Sum C6-C40 (Reflab4)
46521	CA08G|MC000007	29	C6-C10 (Reflab4)
46524	CA08G|CA001572	31	C10-C15 (Reflab4)
46527	CA08G|CA001573	32	C15-C20 (Reflab4)
46531	CA08G|CA001574	33	C20-C40 (Reflab4)
4552B	CA0EH|CA000284	34	Terpentin (C7-C12) (Reflab1)
4552C	CA0EH|CA000289	35	Petroleum (C9-C16) (Reflab1)
46321	CA08J|7300A124	16	Benzen
46327	CA08J|F001F063	15	BTEX, sum
46331	CA0EB|7300A124	16	Benzen
46337	CA0EB|F001F063	15	BTEX, sum
4655Z	CA0E8|CA001439	28	Sum C6-C40 (Reflab4)
46541	CA0E8|MC000007	29	C6-C10 (Reflab4)
46544	CA0E8|CA001572	31	C10-C15 (Reflab4)
46547	CA0E8|CA001573	32	C15-C20 (Reflab4)
46551	CA0E8|CA001574	33	C20-C40 (Reflab4)
4685Z	CA08I|CA001440	18	Sum af 7 PAH'er

41	Trichlorethylen	mg/kg TS	
42	Tetrachlorethylen	mg/kg TS	
43	Tetrachlormethan	mg/kg TS	
44	Toluen	mg/kg TS	
45	Ethylbenzen	mg/kg TS	
46	o-Xylen	mg/kg TS	
47	m+p-Xylen	mg/kg TS	
48	C20-C35 (Reflab1)	mg/kg TS	
49	C15-C20 (Reflab1)	mg/kg TS	
50	C10-C15 (Reflab1)	mg/kg TS	
51	Sum C10-C20 (Reflab4)	mg/kg TS	
52	Sum C10-C20 (Reflab1)	mg/kg TS	
53	Vinylchlorid	mg/kg TS	
54	1,1-dichlorethylen	mg/kg TS	
55	trans-1,2-dichlorethylen	mg/kg TS	
56	1,1-dichlorethan	mg/kg TS	
57	cis-1,2-dichlorethylen	mg/kg TS	
58	Dichlormethan	mg/kg TS	
59	1,1,2-trichlorethan	mg/kg TS	
60	1,2-dichlorethan	mg/kg TS	
61	1,2-dibromethan	mg/kg TS	
62	Chlorbenzen	mg/kg TS	
63	1,2-dichlorbenzen	mg/kg TS	
64	1,4-dichlorbenzen	mg/kg TS	
65	Chlorethan	mg/kg TS	
66	TBA (tert-butyl-alkohol)	mg/kg TS	
67	methanol	mg/kg TS	
68	Ethanol	mg/kg TS	
69	diethylether	mg/kg TS	
70	acetone	mg/kg TS	
71	isopropanol	mg/kg TS	
72	1-propanol	mg/kg TS	
73	diisopropylether	mg/kg TS	
74	MEK	mg/kg TS	
75	ethylacetat	mg/kg TS	
76	methylacrylat	mg/kg TS	
77	isobutanol	mg/kg TS	
78	isopropylacetat	mg/kg TS	
79	1-butanol	mg/kg TS	
80	methylmetacrylat	mg/kg TS	
81	MIBK	mg/kg TS	

46855	CA302|7300A035	19	Benz(a)pyren
46858	CA08I|7300A366	20	Dibenz(a,h)anthracen
46847	CA08I|7300A359	24	Fluoranthen
46854	CA08I|GF00005X	25	Benz(b+j+k)fluoranthen
46857	CA08I|7300A365	26	Indeno(1,2,3-cd)pyren
46841	CA0H9|7300G076	17	Naphtalen
00006	CAR00|CA0015BA	0	#N/A
42093	CA144|7003A012	39	Molybdæn
43144	CA0ED|F001F247	40	MTBE
43205	CA0EG|7300G081	41	Trichlorethylen
43206	CA0EG|7300G173	42	Tetrachlorethylen
43204	CA0EG|7300J058	43	Tetrachlormethan
46205	CA08K|7300G081	41	Trichlorethylen
46205	CA08K|7300G173	42	Tetrachlorethylen
46204	CA08K|7300J058	43	Tetrachlormethan
45302	CA0EE|C003A459	44	Toluen
46322	CA08J|C003A459	44	Toluen
	VL30V|7300A125	44	Toluen
45303	CA0EE|7300A126	45	Ethylbenzen
46323	CA08J|7300A126	45	Ethylbenzen
	VL30V|7300A126	45	Ethylbenzen
45305	CA0EE|7300A128	46	o-Xylen
46325	CA08J|7300A128	46	o-Xylen
	VL30V|7300A128	46	o-Xylen
45306	CA0EE|7300A127	47	m+p-Xylen
46326	CA08J|7300A127	47	m+p-Xylen
	VL30V|Z001JJIL	47	m+p-Xylen
4556C	CA0E7|CA001572	50	C10-C15 (Reflab1)
4556D	CA0E7|CA001573	49	C15-C20 (Reflab1)
4556E	CA0E7|CA00159R	48	C20-C35 (Reflab1)
4556Z	CA0E7|MC000004	11	Sum C6-C35 (Reflab1)
	CA10L|7003A001	1	Arsen
	CA10L|7001A010	6	Kobber
	CA10L|7003A003	2	Bly
	CA10L|7003A005	5	Chrom total
	CA10L|7003A007	8	Nikkel
	CA10L|7001M011	10	Zink
	CA10L|7003A016	3	Cadmium
	CA319|7001A010	6	Kobber
	CA319|7003A003	2	Bly
	CA319|7003A005	5	Chrom total

82	isobutylacetat	mg/kg TS	
83	butylacetat	mg/kg TS	
84	Vinylacetat	mg/kg TS	
85	Acetaldehyd	mg/kg TS	
86	Sum af xylener	mg/kg TS	
87	Svovl, total	mg/kg TS	
88	Chloroform	mg/kg TS	
89	1,1,1-trichlorethan	mg/kg TS	
90	Cyanid, total	mg/kg	
91	Pentachlorphenol	ug/kg TS	
92	Barium	mg/kg TS	
93	PCB(total)*5	mg/kg TS	
94	Chlorparaffiner C10-C13	%	
95	Chlorparaffiner C14-C17	%	
96	Asbest		
97	Aquatic Acute 1(H400)		
98	Aquatic Chronic 1 (H410)		
99	Tørstof	%	
100	Phenol	mg/kg TS	
101	Cresol (sum)	mg/kg TS	
102	Xylenols	mg/kg TS	
103	2-Methylphenol	mg/kg TS	
104	3-Methylphenol	mg/kg TS	
105	4-Methylphenol	mg/kg TS	
106	2,3-Dimethylphenol	mg/kg TS	
107	2,4-Dimethylphenol	mg/kg TS	
108	2,5-Dimethylphenol	mg/kg TS	
109	2,6-Dimethylphenol	mg/kg TS	
110	3,4-Dimethylphenol	mg/kg TS	
111	3,5-Dimethylphenol	mg/kg TS	
112	Kobolt(Co)	mg/kg	
113	Mangan(Mn)	mg/kg	
114	Vanadium(V)	mg/kg	

	CA319|7003A007	8	Nikkel
	CA319|7001M011	10	Zink
	CA319|7003A016	3	Cadmium
	CA320|7001A010	6	Kobber
	CA320|7003A003	2	Bly
	CA320|7001M011	10	Zink
	CA320|7003A016	3	Cadmium
	CA31A|CA0015CV	51	Sum C10-C20 (Reflab4)
4653Y	CA31B|CA0015CV	51	Sum C10-C20 (Reflab4)
4655Y	CA31C|CA0015CV	52	Sum C10-C20 (Reflab1)
4557R	CA31E|CA0015CV	51	Sum C10-C20 (Reflab4)
4657Y	CA31A|MC000007	29	C6-C10 (Reflab4)
	CA31A|CA001572	31	C10-C15 (Reflab4)
	CA31A|CA001573	32	C15-C20 (Reflab4)
	CA31A|CA001574	33	C20-C40 (Reflab4)
	CA31B|MC000007	29	C6-C10 (Reflab4)
	CA31B|CA001572	31	C10-C15 (Reflab4)
	CA31B|CA001573	32	C15-C20 (Reflab4)
	CA31B|CA001574	33	C20-C40 (Reflab4)
	CA31E|MC000007	29	C6-C10 (Reflab4)
	CA31E|CA001572	31	C10-C15 (Reflab4)
	CA31E|CA001573	32	C15-C20 (Reflab4)
	CA31E|CA001574	33	C20-C40 (Reflab4)
	CA31C|MC000007	12	C6-C10 (Reflab1)
	CA31C|CA001572	50	C10-C15 (Reflab1)
	CA31C|CA001573	49	C15-C20 (Reflab1)
	CA31C|CA00159R	48	C20-C35 (Reflab1)
	CA31A|MC000004	28	Sum C6-C40 (Reflab4)
	CA31B|MC000004	28	Sum C6-C40 (Reflab4)
	CA31E|MC000004	28	Sum C6-C40 (Reflab4)
	CA3AY|7003A011	112	Kobolt(Co)
	CA31H|SL000045	113	Mangan(Mn)
	CA31I|7003A014	114	Vanadium(V)
	CA31C|MC000004	11	Sum C6-C35 (Reflab1)
	CA08E|7300H104	53	Vinylchlorid
	CA08E|CA000026	54	1,1-dichlorethylen
	CA08E|CA001494	55	trans-1,2-dichlorethylen

Filepath: \\dk01fivb.area1.eurofins.local\LAB\vaxlims\JordKlassificering\
Log: JK.log
Logpath: C:\F76\

Filepath-elims \\dk01fivb.area1.eurofins.local\LAB\vaxlims\JordKlassificering\
Skabelon-fælles: G:\EurofinsCommon

Kilde ID	Jord
1	Vejledning Sjælland
2	BEK nr.1452 + 554+tilføjelser
3	BEK nr.1452 + 554
4	BEK nr.554
5	Odense Kommune
6	Kbh. Kommune Jordregulativ
7	KMC - Nedlagte depoter
8	KMC - Nordhavn
9	Klintholm I/S
10	Vejledning Nordjyllands Amt
11	HB Jord

Kilde ID	Materialer
BYG1	Københavns kommune
BYG2	Holstebro kommune
BYG3	Sjællandsnetværket
BYG4	Odense Kommune
BYG5	Aalborg Portland

Klassifikationsfarver	GulToner	Trafiklys5	Trafiklys4		Farve
Klasse 0	19	35	4	1	
Klasse 1	27	4	27	2	
Klasse 2	44	27	3	3	
Klasse 3	45	45	9	4	
Klasse 4	46	3	2	5	
Indgår ikke i klassificering	2	2	2	6	
	2	2	2	7	
				8	
				9	
				10	
				11	
				12	
				13	
				14	
				15	
				16	
				17	
				18	
				19	
				20	
				21	
				22	
				23	
				24	
				25	
				26	
				27	
				28	

GulToner
Trafiklys5
Trafiklys4

eLims databaser
Production
Training

ResSomNumerisk	
VLR62|PA00ERR	Antal Tons

	CA08E|7300J048	56	1,1-dichlorethan
	CA08E|F001F048	57	cis-1,2-dichlorethylen
	CA0LH|7300G083	58	Dichlormethan
	7300J045	59	1,1,2-trichlorethan
	CA0LF|7300A656	60	1,2-dichlorethan
	CA0LE|F001F503	61	1,2-dibromethan
	7300G090	62	Chlorbenzen
	7300J015	63	1,2-dichlorbenzen
	7300J017	64	1,4-dichlorbenzen
	CA08E|AN000011	65	Chlorethan
	CA328|F001F306	66	TBA (tert-butyl-alkohol)
	CA328|7060A080	67	methanol
	CA328|C003E413	68	Ethanol
	CA328|F001F114	69	diethylether
	CA328|7060A095	70	acetone
	CA328|C006C003	71	isopropanol
	CA328|F001F260	72	1-propanol
	CA328|LS000024	73	diisopropylether
	CA328|Z001JJ2D	74	MEK
	CA328|7059A006	75	ethylacetat
	CA328|Z001JJ4G	76	methylacrylat
	CA328|F001F225	77	isobutanol
	CA328|AA00002E	78	isopropylacetat
	CA328|F001F248	79	1-butanol
	CA328|Z001JJ4N	80	methylmetacrylat
	CA328|F001F242	81	MIBK
	CA328|C003A356	82	isobutylacetat
	CA328|C003A173	83	butylacetat
	CA328|F001F339	84	Vinylacetat
	CA328|7060A028	85	Acetaldehyd
	CA0EE|CA001452	86	Sum af xylener
	VL30V|CA001452	86	Sum af xylener
	CA142|F001F129	99	Tørstof
	CA101|7300G094	22	Cyanid, total
	CA102|F001F092	23	Cyanid, syreflygtig
	CAA46|7300A691	87	Svovl, total

29	
30	
31	
32	
33	
34	
35	
36	
37	
38	
39	
40	
41	
42	
43	
44	
45	
46	
47	
48	
49	
50	
51	
52	
53	
54	
55	
56	

	CA0EG|7300T015	88	Chloroform
	CA0EG|7300G080	89	1,1,1-trichlorethan
	CAF65|7300G094	90	Cyanid, total
	CA00R|7003A001	1	Arsen
	CA00W|7003A003	2	Bly
	CA00U|7001A010	6	Kobber
	CA00S|7003A016	3	Cadmium
	CA00T|7003A005	5	Chrom total
	CA00V|7003A007	8	Nikkel
	CA01C|7001A013	10	Zink
	CA143|7003A019	7	Kviksølv
	CA0S6|7300A036	91	Pentachlorphenol
	CAA29|7003A002	92	Barium
	EPHC3|MC000004	11	Sum C6-C35 (Reflab1)
	CA30H|MC000004	11	Sum C6-C35 (Reflab1)
	EPHC3|MC000007	12	C6-C10 (Reflab1)
	CA30H|MC000007	12	C6-C10 (Reflab1)
	EPHC3|CA001572	50	C10-C15 (Reflab1)
	CA30H|CA001572	50	C10-C15 (Reflab1)
	EPHC3|CA001573	49	C15-C20 (Reflab1)
	CA30H|CA001573	49	C15-C20 (Reflab1)
	EPHC3|CA00159R	48	C20-C35 (Reflab1)
	CA30H|CA00159R	48	C20-C35 (Reflab1)
	EPHC3|CA0015CV	52	Sum C10-C20 (Reflab1)
	CA30H|CA0015CV	52	Sum C10-C20 (Reflab1)
	VL601|GF00007W	93	PCB(total)*5
	VL60K|GF00007W	93	PCB(total)*5
	VL604|CY00208	94	Chlorparaffiner C10-C13
	VL604|CY00359Q	95	Chlorparaffiner C14-C17
	VL300|CA000213	96	Asbest
	VL003|CA001440	18	Sum af 7 PAH'er
	VL501|7003A003	2	Bly
	VL502|7003A016	3	Cadmium
	EP0GJ|7003A005	5	Chrom total
	VL503|7003A005	5	Chrom total
	VL504|7001A010	6	Kobber

	VL505|7003A019	7	Kviksølv
	VL506|7003A007	8	Nikkel
	VL507|7001A013	10	Zink
	VL04T|7003A001	1	Arsen
	VL50B|7003A001	1	Arsen
	VLBC0|7003A001	1	Arsen
	VL00T|7003A001	1	Arsen
	VL00V|7003A003	2	Bly
	VL50B|7003A003	2	Bly
	EP0GK|7003A003	2	Bly
	VL04U|7003A003	2	Bly
	VLBD5|7003A003	2	Bly
	VL501|7003A003	2	Bly
	VL00M|7003A003	2	Bly
	VL015|7003A016	3	Cadmium
	VLBC5|7003A016	3	Cadmium
	VL04Y|7003A016	3	Cadmium
	VL50B|7003A016	3	Cadmium
	EP04X|7003A016	3	Cadmium
	VL502|7003A016	3	Cadmium
	VL00Q|7003A016	3	Cadmium
	VL04V|7003A005	5	Chrom total
	VLBD0|7003A005	5	Chrom total
	VL50B|7003A005	5	Chrom total
	VL00W|7003A005	5	Chrom total
	VL503|7003A005	5	Chrom total
	VL00N|7003A005	5	Chrom total
	VL50B|7001A010	6	Kobber
	VL050|7001A010	6	Kobber
	VLBA2|7001A010	6	Kobber
	VL01C|7001A010	6	Kobber
	VL504|7001A010	6	Kobber
	EP0H3|7001A010	6	Kobber
	VL00R|7001A010	6	Kobber
	VL50A|7003A019	7	Kviksølv
	VL511|7003A019	7	Kviksølv

	VL509|7003A019	7	Kviksølv
	VL00Y|7003A007	8	Nikkel
	VL50B|7003A007	8	Nikkel
	VL04W|7003A007	8	Nikkel
	VLBD7|7003A007	8	Nikkel
	EP0GM|7003A007	8	Nikkel
	VL506|7003A007	8	Nikkel
	VL00P|7003A007	8	Nikkel
	VL01E|7001A013	10	Zink
	VL051|7001A013	10	Zink
	VLB6T|7001A013	10	Zink
	VL50B|7001A013	10	Zink
	VL507|7001A013	10	Zink
	EP0HC|7001A013	10	Zink
	VL00S|7001A013	10	Zink
	VL010|7003A009	9	Tin
	VL052|7300A035	19	Benz(a)pyren
	EPAH5|7300A035	19	Benz(a)pyren
	VL302|7300A035	19	Benz(a)pyren
	VL30H|7300A124	16	Benzen
	VL30I|7300A124	16	Benzen
	VL304|7300A124	16	Benzen
	VL046|7300A124	16	Benzen
	VL054|7300A366	20	Dibenz(a,h)anthracen
	VL04I|7300A366	20	Dibenz(a,h)anthracen
	VL04L|7300G076	17	Naphtalen
	VL30J|7300G076	17	Naphtalen
	VL053|CA001440	18	Sum af 7 PAH'er
	VL04B|CA001440	18	Sum af 7 PAH'er
	EPAH5|CA001440	18	Sum af 7 PAH'er
	VL004|CA001442	18	Sum af 7 PAH'er
	VL309|CA001572	50	C10-C15 (Reflab1)
	VL30U|CA001572	50	C10-C15 (Reflab1)
	VL309|CA001573	49	C15-C20 (Reflab1)
	VL30U|CA001573	49	C15-C20 (Reflab1)
	VL309|CA00159R	48	C20-C35 (Reflab1)

	VL30U|CA00159R	48	C20-C35 (Reflab1)
	VL309|CA0015CV	52	Sum C10-C20 (Reflab1)
	VL30U|CA0015CV	52	Sum C10-C20 (Reflab1)
	VL304|F001F063	15	BTEX, sum
	VL044|F001F063	15	BTEX, sum
	VL30H|F001F063	15	BTEX, sum
	VL30I|F001F063	15	BTEX, sum
	VL30V|F001F063	15	BTEX, sum
	VL309|MC000004	11	Sum C6-C35 (Reflab1)
	VL30U|MC000004	11	Sum C6-C35 (Reflab1)
	VL309|MC000007	12	C6-C10 (Reflab1)
	VL30U|MC000007	12	C6-C10 (Reflab1)
	VL04C|7300A035	19	Benz(a)pyren
	VL305|7300A035	19	Benz(a)pyren
	VL302|7300A366	20	Dibenz(a,h)anthracen
	VL305|7300A366	20	Dibenz(a,h)anthracen
	VL305|7300G076	17	Naphtalen
	VL302|CA001440	18	Sum af 7 PAH'er
	CA0EC|7300G076	17	Naphtalen
	CA0EC|7300A359	24	Fluoranthen
	CA0EC|GF00005X	25	Benz(b+j+k)fluoranthen
	CA0EC|7300A035	19	Benz(a)pyren
	CA0EC|7300A365	26	Indeno(1,2,3-cd)pyren
	EPAH5|7300A366	20	Dibenz(a,h)anthracen
	CA0EC|7300A366	20	Dibenz(a,h)anthracen
	EPAH5|7300A359	24	Fluoranthen
	VL04J|7300A359	24	Fluoranthen
	EPAH5|GF00005X	25	Benz(b+j+k)fluoranthen
	VL04N|GF00005X	25	Benz(b+j+k)fluoranthen
	EPAH5|7300A365	26	Indeno(1,2,3-cd)pyren
	VL04K|7300A365	26	Indeno(1,2,3-cd)pyren
	VL00L|7003A001	1	Arsen
	CA5FS|7300G093	4	Chrom VI
	AQAC1|AqAcute1	97	Aquatic Acute 1(H400)
	AQCH|AqAchro1	98	Aquatic Chronic 1 (H410)

Dokumentnavn: Rapport AR-24-VL-010054411-01 att Lars Bjørn Hansen, Modtaget 05-02-2024 (2420296, Nordic Waste) (EUAA59-0124005411-01_0.pdf)
Hører til sagsnummer: 09.00.00-I00-1-24
Registreringsdato: 8. februar 2024

Flurosil

CA31D|CA0015CV	52	Sum C10-C20 (Reflab1)
CA31D|MC000007	12	C6-C10 (Reflab1)
CA31D|CA001572	50	C10-C15 (Reflab1)
CA31D|CA001573	49	C15-C20 (Reflab1)
CA31D|CA00159R	48	C20-C35 (Reflab1)
CA31D|MC000004	11	Sum C6-C35 (Reflab1)

Vejledning i hvorledes du anvender vores klassificeringsark med de ekstra muligheder du har for at tilrette den efter dit behov.

Hvis du vil ændre noget i regearket skal du trykke på denne for at få lov til det:

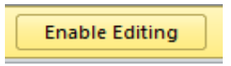

Du kan se alle dine resultater enten vandret eller lodret

Udskrivning af arket: tryk på denne knap

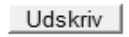

Hvis du vil have gemt arket uden macroer skal du trykke på denne knap

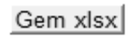

Hvis du trykker på denne knap vil du få sorteret alle dine prøver efter kategori på hvert sit faneblad

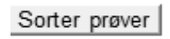

Du vil få ekstra faneblade

Ændring af klassificeringsmetode:
Du kan i dette felt ændre hvilken metode du vil have dine jordprøver klassificeret efter

Du kan vælge andre farver i klassificering end det forvalgte (3 muligheder)

Dokumentnavn: Rapport AR-24-VL-01005411-01 att Lars Bjørn Hansen, Modtaget 05-02-2024 (2420296, Nordic Waste) (AR-24-VL-01005411-01_0.pdf)
Hører til sagsnummer: 09.00.00-100-1-24
Registreringsdato: 8. februar 2024

eurofins | VBM Laboratoriet
INDUSTRIVEJ 1
DK-9440 AABYBRO
TLF: +45 98 21 32 00
FAX: +45 98 21 34 54
SH-aabybro@etn.eurofins.com

AMS-Akut Miljø Service ApS
Mejlbyvej 45
8250 Egå
Att.: Lars Bjørn Hansen

Rapportnr.:	AR-24-VL-01005411-01
Batchnr.:	EUAA59-24005411
Kundenr.:	VL0000662
Rapportdato:	08.02.2024

Analyserapport

Sagsnr.:	2420296	
Sagsnavn:	Nordic Waste	
Prøvetype:	Jord	
Prøvetager:		LBH
Modt. dato:	05.02.2024	
Analyseperiode:	- 08.02.2024	

Lab prøvenr:	**862-2024-00541101**	**862-2024-00541102**	**862-2024-00541103**	**862-2024-00541104**	**862-2024-00541105**	**Enhed**	**DL**	**Urel(%)**	¤)
Prøvemærke:	1717	1718	1719	1720	1721				
Prøvedybde m u.t.:	Bl. prøve	Bl. prøve	Bl. prøve	Bl. prøve	Bl. prøve				
Tørstof *SS-EN 12880:2000 mod. Thermo gravimetri*	64,1	85,8	55,3	56,6	71,1	%	5	5	A
PFAS-forbindelser									
PFBA (Perfluorbutansyre) *DIN 38414-14 mod. LC-MS/MS*	<0,10	<0,10	<0,11	<0,11	<0,10	µg/kg ts.	0,1	36	A
PFBS (Perfluorbutansulfonsyre) *DIN 38414-14 mod. LC-MS/MS*	<0,030	<0,030	<0,033	<0,032	<0,030	µg/kg ts.	0,03	36	A
PFPeA (Perfluorpentansyre) *DIN 38414-14 mod. LC-MS/MS*	<0,030	<0,030	<0,033	<0,032	<0,030	µg/kg ts.	0,03	36	A
PFPeS (Perfluorpentansulfonsyre) *DIN 38414-14 mod. LC-MS/MS*	<0,10	<0,10	<0,11	<0,11	<0,10	µg/kg ts.	0,1	36	*A
PFHxA (Perfluorhexansyre) *DIN 38414-14 mod. LC-MS/MS*	<0,030	<0,030	<0,033	<0,032	<0,030	µg/kg ts.	0,03	36	A
PFHxS (Perfluorhexansulfonsyre) *DIN 38414-14 mod. LC-MS/MS*	<0,030	<0,030	<0,033	<0,032	<0,030	µg/kg ts.	0,03	36	A
PFHpA (Perfluorheptansyre) *DIN 38414-14 mod. LC-MS/MS*	<0,030	<0,030	<0,033	<0,032	<0,030	µg/kg ts.	0,03	36	A
PFHpS (Perfluorheptansulfonsyre) *DIN 38414-14 mod. LC-MS/MS*	<0,030	<0,030	<0,033	<0,032	<0,030	µg/kg ts.	0,03	36	A
PFOA (Perfluoroktansyre) *DIN 38414-14 mod. LC-MS/MS*	0,036	0,036	<0,033	<0,032	<0,030	µg/kg ts.	0,03	36	A
PFOS (Perfluoroktansulfonsyre) *DIN 38414-14 mod. LC-MS/MS*	0,12	0,16	<0,033	0,034	0,080	µg/kg ts.	0,03	36	A
6:2 FTS (Fluortelomersulfonat) *DIN 38414-14 mod. LC-MS/MS*	<0,030	<0,030	<0,033	<0,032	<0,030	µg/kg ts.	0,03	36	A
PFOSA (Perfluoroktansulfonamid) *DIN 38414-14 mod. LC-MS/MS*	<0,10	<0,10	<0,11	<0,11	<0,10	µg/kg ts.	0,1	36	A
PFNA (Perfluornonansyre) *DIN 38414-14 mod. LC-MS/MS*	<0,030	<0,030	<0,033	<0,032	<0,030	µg/kg ts.	0,03	36	A
PFNS (Perfluornonansulfonsyre) *DIN 38414-14 mod. LC-MS/MS*	<0,20	<0,20	<0,22	<0,22	<0,20	µg/kg ts.	0,2	36	*A
PFDA (Perfluordekansyre) *DIN 38414-14 mod. LC-MS/MS*	<0,10	<0,10	<0,11	<0,11	<0,10	µg/kg ts.	0,1	36	A
PFDS (Perflordekanesulfonsyre) *DIN 38414-14 mod. LC-MS/MS*	<0,030	<0,030	<0,033	<0,032	<0,030	µg/kg ts.	0,03	36	A
PFUnDA (Perfluorundekansyre) *DIN 38414-14 mod. LC-MS/MS*	<0,10	<0,10	<0,11	<0,11	<0,10	µg/kg ts.	0,1	36	A
PFUnDS (Perfluorundekansulfonsyre) *DIN 38414-14 mod. LC-MS/MS*	<1,0	<1,0	<1,1	<1,1	<1,0	µg/kg ts.	1	36	*A
PFDoDA (Perfluordodekansyre) *DIN 38414-14 mod. LC-MS/MS*	<0,10	<0,10	<0,11	<0,11	<0,10	µg/kg ts.	0,1	36	A
PFDoDS (Perfluordodekansulfonsyre) *DIN 38414-14 mod. LC-MS/MS*	<1,0	<1,0	<1,1	<1,1	<1,0	µg/kg ts.	1	36	*A
PFTrDA (Perfluortridekansyre) *DIN 38414-14 mod. LC-MS/MS*	<0,10	<0,10	<0,11	<0,11	<0,10	µg/kg ts.	0,1	36	A
PFTrDS (Perfluortridekansulfonsyre) *DIN 38414-14 mod. LC-MS/MS*	<1,0	<1,0	<1,1	<1,1	<1,0	µg/kg ts.	1	36	*A
Sum af PFAS4 excl. LOQ *DIN 38414-14 mod. LC-MS/MS*	0,16	0,20	ND	0,034	0,080	µg/kg ts.			A
Sum af PFAS excl. LOQ *DIN 38414-14 mod. LC-MS/MS*	0,16	0,20	ND	0,034	0,080	µg/kg ts.			*A
Ydelser									
Hasteanalyse *Ekspres analyse*	0	0	0	0	0				*A

Underleverandør:
A: Underleverandør (ISO/IEC 17025:2017 SWEDAC 1977)

Prøvningsresultaterne gælder udelukkende for de(n) undersøgte prøve(r).
Rapporten må ikke gengives, undtagen i sin helhed, uden prøvningslaboratoriets skriftlige godkendelse.

SamlePDF - side 19 af 1074

Dokumentnavn: Rapport AR-24-VL-01005411-01 att Lars Bjørn Hansen, Modtaget 05-02-2024 (2420296, Nordic Waste) (AR-24-VL-01005411-01_0.pdf)
Hører til sagsnummer: 09.00.00-100-1-24
Registreringsdato: 8. februar 2024

eurofins | VBM Laboratoriet
INDUSTRIVEJ 1
DK-9440 AABYBRO
TLF: +45 98 21 32 00
FAX: +45 98 21 34 54
SH-aabybro@etn.eurofins.com

AMS-Akut Miljø Service ApS
Mejlbyvej 45
8250 Egå
Att.: Lars Bjørn Hansen

Rapportnr.: AR-24-VL-01005411-01
Batchnr.: EUAA59-24005411
Kundenr.: VL0000662
Rapportdato: 08.02.2024

Analyserapport

Sagsnr.: 2420296
Sagsnavn: Nordic Waste
Prøvetype: Jord
Prøvetager: LBH
Modt. dato: 05.02.2024
Analyseperiode: - 08.02.2024

Lab prøvenr:	862-2024-00541106	862-2024-00541107	862-2024-00541108	862-2024-00541109	862-2024-00541110	Enhed	DL	Urel(%)	¤)
Prøvemærke:	1722	1723	1724	1725	1726				
Prøvedybde m u.t.:	Bl. prøve	Bl. prøve	Bl. prøve	Bl. prøve	Bl. prøve				
Tørstof *SS-EN 12880:2000 mod. Thermo gravimetri*	60,9	56,5	57,8	70,4	65,9	%	5	5	A
PFAS-forbindelser									
PFBA (Perfluorbutansyre) *DIN 38414-14 mod. LC-MS/MS*	<0,10	<0,11	<0,11	<0,10	<0,10	µg/kg ts.	0,1	36	A
PFBS (Perfluorbutansulfonsyre) *DIN 38414-14 mod. LC-MS/MS*	<0,030	<0,032	<0,032	<0,030	<0,030	µg/kg ts.	0,03	36	A
PFPeA (Perfluorpentansyre) *DIN 38414-14 mod. LC-MS/MS*	<0,030	<0,032	<0,032	<0,030	<0,030	µg/kg ts.	0,03	36	A
PFPeS (Perfluorpentansulfonsyre) *DIN 38414-14 mod. LC-MS/MS*	<0,10	<0,11	<0,11	<0,10	<0,10	µg/kg ts.	0,1	36	*A
PFHxA (Perfluorhexansyre) *DIN 38414-14 mod. LC-MS/MS*	<0,030	<0,032	<0,032	<0,030	<0,030	µg/kg ts.	0,03	36	A
PFHxS (Perfluorhexansulfonsyre) *DIN 38414-14 mod. LC-MS/MS*	<0,030	<0,032	<0,032	<0,030	<0,030	µg/kg ts.	0,03	36	A
PFHpA (Perfluorheptansyre) *DIN 38414-14 mod. LC-MS/MS*	<0,030	<0,032	<0,032	<0,030	<0,030	µg/kg ts.	0,03	36	A
PFHpS (Perfluorheptansulfonsyre) *DIN 38414-14 mod. LC-MS/MS*	<0,030	<0,032	<0,032	<0,030	<0,030	µg/kg ts.	0,03	36	A
PFOA (Perfluoroktansyre) *DIN 38414-14 mod. LC-MS/MS*	<0,030	<0,032	<0,032	<0,030	<0,030	µg/kg ts.	0,03	36	A
PFOS (Perfluoroktansulfonsyre) *DIN 38414-14 mod. LC-MS/MS*	<0,030	<0,032	<0,032	0,14	<0,030	µg/kg ts.	0,03	36	A
6:2 FTS (Fluortelomersulfonat) *DIN 38414-14 mod. LC-MS/MS*	<0,030	<0,032	<0,032	<0,030	<0,030	µg/kg ts.	0,03	36	A
PFOSA (Perfluoroktansulfonamid) *DIN 38414-14 mod. LC-MS/MS*	<0,10	<0,11	<0,11	<0,10	<0,10	µg/kg ts.	0,1	36	A
PFNA (Perfluornonansyre) *DIN 38414-14 mod. LC-MS/MS*	<0,030	<0,032	<0,032	<0,030	<0,030	µg/kg ts.	0,03	36	A
PFNS (Perfluornonansulfonsyre) *DIN 38414-14 mod. LC-MS/MS*	<0,20	<0,22	<0,21	<0,20	<0,20	µg/kg ts.	0,2	36	*A
PFDA (Perfluordekansyre) *DIN 38414-14 mod. LC-MS/MS*	<0,10	<0,11	<0,11	<0,10	<0,10	µg/kg ts.	0,1	36	A
PFDS (Perflordekanesulfonsyre) *DIN 38414-14 mod. LC-MS/MS*	<0,030	<0,032	<0,032	<0,030	<0,030	µg/kg ts.	0,03	36	A
PFUnDA (Perfluorundekansyre) *DIN 38414-14 mod. LC-MS/MS*	<0,10	<0,11	<0,11	<0,10	<0,10	µg/kg ts.	0,1	36	A
PFUnDS (Perfluorundekansulfonsyre) *DIN 38414-14 mod. LC-MS/MS*	<1,0	<1,1	<1,1	<1,0	<1,0	µg/kg ts.	1	36	*A
PFDoDA (Perfluordodekansyre) *DIN 38414-14 mod. LC-MS/MS*	<0,10	<0,11	<0,11	<0,10	<0,10	µg/kg ts.	0,1	36	A
PFDoDS (Perfluordodekansulfonsyre) *DIN 38414-14 mod. LC-MS/MS*	<1,0	<1,1	<1,1	<1,0	<1,0	µg/kg ts.	1	36	*A
PFTrDA (Perfluortridekansyre) *DIN 38414-14 mod. LC-MS/MS*	<0,10	<0,11	<0,11	<0,10	<0,10	µg/kg ts.	0,1	36	A
PFTrDS (Perfluortridekansulfonsyre) *DIN 38414-14 mod. LC-MS/MS*	<1,0	<1,1	<1,1	<1,0	<1,0	µg/kg ts.	1	36	*A
Sum af PFAS4 excl. LOQ *DIN 38414-14 mod. LC-MS/MS*	ND	ND	ND	0,14	ND	µg/kg ts.			A
Sum af PFAS excl. LOQ *DIN 38414-14 mod. LC-MS/MS*	ND	ND	ND	0,14	ND	µg/kg ts.			*A
Ydelser									
Hasteanalyse *Ekspres analyse*	0	0	0	0	0				*A

Underleverandør:
A: Underleverandør (ISO/IEC 17025:2017 SWEDAC 1977)

Prøvningsresultaterne gælder udelukkende for de(n) undersøgte prøve(r).
Rapporten må ikke gengives, undtagen i sin helhed, uden prøvningslaboratoriets skriftlige godkendelse.
SamlePDF - side 20 af 1074

Dokument navn: Rapport AR-24-VL-01005411-01 att Lars Bjørn Hansen, Modtaget 05-02-2024 (2420296, Nordic Waste) (AR-24-VL-01005411-01_0.pdf)
Hører til sagsnummer: 09.00.00-100-1-24
Registreringsdato: 8. februar 2024

eurofins | VBM Laboratoriet
INDUSTRIVEJ 1
DK-9440 AABYBRO
TLF: +45 98 21 32 00
FAX: +45 98 21 34 54
SH-aabybro@etn.eurofins.com

AMS-Akut Miljø Service ApS
Mejlbyvej 45
8250 Egå
Att.: Lars Bjørn Hansen

Rapportnr.: AR-24-VL-01005411-01
Batchnr.: EUAA59-24005411
Kundenr.: VL0000662
Rapportdato: 08.02.2024

Analyserapport

Sagsnr.: 2420296
Sagsnavn: Nordic Waste
Prøvetype: Jord
Prøvetager: LBH
Modt. dato: 05.02.2024
Analyseperiode: - 08.02.2024

Lab prøvenr:	862-2024-00541111	862-2024-00541112	862-2024-00541113	862-2024-00541114	862-2024-00541115	Enhed	DL	Urel(%)	¤)
Prøvemærke:	1727	1728	1729	1730	1731				
Prøvedybde m u.t.:	Bl. prøve	Bl. prøve	Bl. prøve	Bl. prøve	Bl. prøve				
Tørstof *SS-EN 12880:2000 mod. Thermo gravimetri*	59,3	67,2	67,0	61,0	66,2	%	5	5	A
PFAS-forbindelser									
PFBA (Perfluorbutansyre) *DIN 38414-14 mod. LC-MS/MS*	<0,11	<0,10	<0,10	<0,10	<0,10	µg/kg ts.	0,1	36	A
PFBS (Perfluorbutansulfonsyre) *DIN 38414-14 mod. LC-MS/MS*	<0,031	<0,030	<0,030	<0,030	<0,030	µg/kg ts.	0,03	36	A
PFPeA (Perfluorpentansyre) *DIN 38414-14 mod. LC-MS/MS*	<0,031	<0,030	<0,030	<0,030	<0,030	µg/kg ts.	0,03	36	A
PFPeS (Perfluorpentansulfonsyre) *DIN 38414-14 mod. LC-MS/MS*	<0,11	<0,10	<0,10	<0,10	<0,10	µg/kg ts.	0,1	36	*A
PFHxA (Perfluorhexansyre) *DIN 38414-14 mod. LC-MS/MS*	<0,031	<0,030	<0,030	<0,030	<0,030	µg/kg ts.	0,03	36	A
PFHxS (Perfluorhexansulfonsyre) *DIN 38414-14 mod. LC-MS/MS*	<0,031	<0,030	<0,030	<0,030	<0,030	µg/kg ts.	0,03	36	A
PFHpA (Perfluorheptansyre) *DIN 38414-14 mod. LC-MS/MS*	<0,031	<0,030	<0,030	<0,030	<0,030	µg/kg ts.	0,03	36	A
PFHpS (Perfluorheptansulfonsyre) *DIN 38414-14 mod. LC-MS/MS*	<0,031	<0,030	<0,030	<0,030	<0,030	µg/kg ts.	0,03	36	A
PFOA (Perfluoroktansyre) *DIN 38414-14 mod. LC-MS/MS*	<0,031	<0,030	<0,030	<0,030	<0,030	µg/kg ts.	0,03	36	A
PFOS (Perfluoroktansulfonsyre) *DIN 38414-14 mod. LC-MS/MS*	<0,031	0,12	<0,030	<0,030	0,033	µg/kg ts.	0,03	36	A
6:2 FTS (Fluortelomersulfonat) *DIN 38414-14 mod. LC-MS/MS*	<0,031	<0,030	<0,030	<0,030	<0,030	µg/kg ts.	0,03	36	A
PFOSA (Perfluoroktansulfonamid) *DIN 38414-14 mod. LC-MS/MS*	<0,11	<0,10	<0,10	<0,10	<0,10	µg/kg ts.	0,1	36	A
PFNA (Perfluornonansyre) *DIN 38414-14 mod. LC-MS/MS*	<0,031	<0,030	<0,030	<0,030	<0,030	µg/kg ts.	0,03	36	A
PFNS (Perfluornonansulfonsyre) *DIN 38414-14 mod. LC-MS/MS*	<0,21	<0,20	<0,20	<0,20	<0,20	µg/kg ts.	0,2	36	*A
PFDA (Perfluordekansyre) *DIN 38414-14 mod. LC-MS/MS*	<0,11	<0,10	<0,10	<0,10	<0,10	µg/kg ts.	0,1	36	A
PFDS (Perflordekanesulfonsyre) *DIN 38414-14 mod. LC-MS/MS*	<0,031	<0,030	<0,030	<0,030	<0,030	µg/kg ts.	0,03	36	A
PFUnDA (Perfluorundekansyre) *DIN 38414-14 mod. LC-MS/MS*	<0,11	<0,10	<0,10	<0,10	<0,10	µg/kg ts.	0,1	36	A
PFUnDS (Perfluorundekansulfonsyre) *DIN 38414-14 mod. LC-MS/MS*	<1,1	<1,0	<1,0	<1,0	<1,0	µg/kg ts.	1	36	*A
PFDoDA (Perfluordodekansyre) *DIN 38414-14 mod. LC-MS/MS*	<0,11	<0,10	<0,10	<0,10	<0,10	µg/kg ts.	0,1	36	A
PFDoDS (Perfluordodekansulfonsyre) *DIN 38414-14 mod. LC-MS/MS*	<1,1	<1,0	<1,0	<1,0	<1,0	µg/kg ts.	1	36	*A
PFTrDA (Perfluortridekansyre) *DIN 38414-14 mod. LC-MS/MS*	<0,11	<0,10	<0,10	<0,10	<0,10	µg/kg ts.	0,1	36	A
PFTrDS (Perfluortridekansulfonsyre) *DIN 38414-14 mod. LC-MS/MS*	<1,1	<1,0	<1,0	<1,0	<1,0	µg/kg ts.	1	36	*A
Sum af PFAS4 excl. LOQ *DIN 38414-14 mod. LC-MS/MS*	ND	0,12	ND	ND	0,033	µg/kg ts.			A
Sum af PFAS excl. LOQ *DIN 38414-14 mod. LC-MS/MS*	ND	0,12	ND	ND	0,033	µg/kg ts.			*A
Ydelser									
Hasteanalyse *Ekspres analyse*	0	0	0	0	0				*A

Underleverandør:
A: Underleverandør (ISO/IEC 17025:2017 SWEDAC 1977)

Prøvningsresultaterne gælder udelukkende for de(n) undersøgte prøve(r).
Rapporten må ikke gengives, undtagen i sin helhed, uden prøvningslaboratoriets skriftlige godkendelse.
SamlePDF - side 21 af 1074

Dokumentnavn: Rapport AR-24-VL-01005411-01 att Lars Bjørn Hansen, Modtaget 05-02-2024 (2420296, Nordic Waste) (AR-24-VL-01005411-01_0.pdf)
Hører til sagsnummer: 09.00.00-100-1-24
Registreringsdato: 8. februar 2024

eurofins | VBM Laboratoriet
INDUSTRIVEJ 1
DK-9440 AABYBRO
TLF: +45 98 21 32 00
FAX: +45 98 21 34 54
SH-aabybro@etn.eurofins.com

AMS-Akut Miljø Service ApS
Mejlbyvej 45
8250 Egå
Att.: Lars Bjørn Hansen

Rapportnr.: AR-24-VL-01005411-01
Batchnr.: EUAA59-24005411
Kundenr.: VL0000662
Rapportdato: 08.02.2024

Analyserapport

Sagsnr.: 2420296
Sagsnavn: Nordic Waste
Prøvetype: Jord
Prøvetager: LBH
Modt. dato: 05.02.2024
Analyseperiode: - 08.02.2024

Lab prøvenr:	862-2024-00541116	862-2024-00541117	862-2024-00541118	862-2024-00541119	862-2024-00541120	Enhed	DL	Urel(%)	¤)
Prøvemærke:	1732	1733	1734	1735	1736				
Prøvedybde m u.t.:	Bl. prøve	Bl. prøve	Bl. prøve	Bl. prøve	Bl. prøve				
Tørstof *SS-EN 12880:2000 mod. Thermo gravimetri*	67,6	58,8	62,5	58,7	79,5	%	5	5	A
PFAS-forbindelser									
PFBA (Perfluorbutansyre) *DIN 38414-14 mod. LC-MS/MS*	<0,10	<0,11	<0,10	<0,11	<0,10	µg/kg ts.	0,1	36	A
PFBS (Perfluorbutansulfonsyre) *DIN 38414-14 mod. LC-MS/MS*	<0,030	<0,031	<0,030	<0,031	<0,030	µg/kg ts.	0,03	36	A
PFPeA (Perfluorpentansyre) *DIN 38414-14 mod. LC-MS/MS*	<0,030	<0,031	<0,030	<0,031	<0,030	µg/kg ts.	0,03	36	A
PFPeS (Perfluorpentansulfonsyre) *DIN 38414-14 mod. LC-MS/MS*	<0,10	<0,11	<0,10	<0,11	<0,10	µg/kg ts.	0,1	36	*A
PFHxA (Perfluorhexansyre) *DIN 38414-14 mod. LC-MS/MS*	<0,030	<0,031	<0,030	<0,031	<0,030	µg/kg ts.	0,03	36	A
PFHxS (Perfluorhexansulfonsyre) *DIN 38414-14 mod. LC-MS/MS*	<0,030	<0,031	<0,030	<0,031	<0,030	µg/kg ts.	0,03	36	A
PFHpA (Perfluorheptansyre) *DIN 38414-14 mod. LC-MS/MS*	<0,030	<0,031	<0,030	<0,031	<0,030	µg/kg ts.	0,03	36	A
PFHpS (Perfluorheptansulfonsyre) *DIN 38414-14 mod. LC-MS/MS*	<0,030	<0,031	<0,030	<0,031	<0,030	µg/kg ts.	0,03	36	A
PFOA (Perfluoroktansyre) *DIN 38414-14 mod. LC-MS/MS*	<0,030	<0,031	<0,030	<0,031	0,034	µg/kg ts.	0,03	36	A
PFOS (Perfluoroktansulfonsyre) *DIN 38414-14 mod. LC-MS/MS*	<0,030	<0,031	<0,030	<0,031	0,11	µg/kg ts.	0,03	36	A
6:2 FTS (Fluortelomersulfonat) *DIN 38414-14 mod. LC-MS/MS*	<0,030	<0,031	<0,030	<0,031	<0,030	µg/kg ts.	0,03	36	A
PFOSA (Perfluoroktansulfonamid) *DIN 38414-14 mod. LC-MS/MS*	<0,10	<0,11	<0,10	<0,11	<0,10	µg/kg ts.	0,1	36	A
PFNA (Perfluornonansyre) *DIN 38414-14 mod. LC-MS/MS*	<0,030	<0,031	<0,030	<0,031	<0,030	µg/kg ts.	0,03	36	A
PFNS (Perfluornonansulfonsyre) *DIN 38414-14 mod. LC-MS/MS*	<0,20	<0,21	<0,20	<0,21	<0,20	µg/kg ts.	0,2	36	*A
PFDA (Perfluordekansyre) *DIN 38414-14 mod. LC-MS/MS*	<0,10	<0,11	<0,10	<0,11	<0,10	µg/kg ts.	0,1	36	A
PFDS (Perflordekanesulfonsyre) *DIN 38414-14 mod. LC-MS/MS*	<0,030	<0,031	<0,030	<0,031	<0,030	µg/kg ts.	0,03	36	A
PFUnDA (Perfluorundekansyre) *DIN 38414-14 mod. LC-MS/MS*	<0,10	<0,11	<0,10	<0,11	<0,10	µg/kg ts.	0,1	36	A
PFUnDS (Perfluorundekansulfonsyre) *DIN 38414-14 mod. LC-MS/MS*	<1,0	<1,1	<1,0	<1,1	<1,0	µg/kg ts.	1	36	*A
PFDoDA (Perfluordodekansyre) *DIN 38414-14 mod. LC-MS/MS*	<0,10	<0,11	<0,10	<0,11	<0,10	µg/kg ts.	0,1	36	A
PFDoDS (Perfluordodekansulfonsyre) *DIN 38414-14 mod. LC-MS/MS*	<1,0	<1,1	<1,0	<1,1	<1,0	µg/kg ts.	1	36	*A
PFTrDA (Perfluortridekansyre) *DIN 38414-14 mod. LC-MS/MS*	<0,10	<0,11	<0,10	<0,11	<0,10	µg/kg ts.	0,1	36	A
PFTrDS (Perfluortridekansulfonsyre) *DIN 38414-14 mod. LC-MS/MS*	<1,0	<1,1	<1,0	<1,1	<1,0	µg/kg ts.	1	36	*A
Sum af PFAS4 excl. LOQ *DIN 38414-14 mod. LC-MS/MS*	ND	ND	ND	ND	0,14	µg/kg ts.			A
Sum af PFAS excl. LOQ *DIN 38414-14 mod. LC-MS/MS*	ND	ND	ND	ND	0,14	µg/kg ts.			*A
Ydelser									
Hasteanalyse *Ekspres analyse*	0	0	0	0	0				*A

Underleverandør:
A: Underleverandør (ISO/IEC 17025:2017 SWEDAC 1977)

Prøvningsresultaterne gælder udelukkende for de(n) undersøgte prøve(r).
Rapporten må ikke gengives, undtagen i sin helhed, uden prøvningslaboratoriets skriftlige godkendelse.
SamlePDF - side 22 af 1074

Dokumentnavn: Rapport AR-24-VL-01005411-01 att Lars Bjørn Hansen, Modtaget 05-02-2024 (2420296, Nordic Waste) (AR-24-VL-01005411-01_0.pdf)
Hører til sagsnummer: 09.00.00-100-1-24
Registreringsdato: 8. februar 2024

eurofins | VBM Laboratoriet
INDUSTRIVEJ 1
DK-9440 AABYBRO
TLF: +45 98 21 32 00
FAX: +45 98 21 34 54
SH-aabybro@etn.eurofins.com

AMS-Akut Miljø Service ApS
Mejlbyvej 45
8250 Egå
Att.: Lars Bjørn Hansen

Rapportnr.: AR-24-VL-01005411-01
Batchnr.: EUAA59-24005411
Kundenr.: VL0000662
Rapportdato: 08.02.2024

Analyserapport

Sagsnr.: 2420296
Sagsnavn: Nordic Waste
Prøvetype: Jord
Prøvetager: LBH
Modt. dato: 05.02.2024
Analyseperiode: - 08.02.2024

Lab prøvenr:	862-2024-00541121	862-2024-00541122	862-2024-00541123	862-2024-00541124	862-2024-00541125	Enhed	DL	Urel(%)	¤)
Prøvemærke:	1737	1738	1739	1740	1741				
Prøvedybde m u.t.:	Bl. prøve	Bl. prøve	Bl. prøve	Bl. prøve	Bl. prøve				
Tørstof *SS-EN 12880:2000 mod. Thermo gravimetri*	69,6	57,1	58,9	68,2	60,9	%	5	5	A
PFAS-forbindelser									
PFBA (Perfluorbutansyre) *DIN 38414-14 mod. LC-MS/MS*	<0,10	<0,11	<0,11	<0,10	<0,10	µg/kg ts.	0,1	36	A
PFBS (Perfluorbutansulfonsyre) *DIN 38414-14 mod. LC-MS/MS*	<0,030	<0,032	<0,031	<0,030	<0,030	µg/kg ts.	0,03	36	A
PFPeA (Perfluorpentansyre) *DIN 38414-14 mod. LC-MS/MS*	<0,030	<0,032	<0,031	<0,030	<0,030	µg/kg ts.	0,03	36	A
PFPeS (Perfluorpentansulfonsyre) *DIN 38414-14 mod. LC-MS/MS*	<0,10	<0,11	<0,11	<0,10	<0,10	µg/kg ts.	0,1	36	*A
PFHxA (Perfluorhexansyre) *DIN 38414-14 mod. LC-MS/MS*	<0,030	<0,032	<0,031	<0,030	<0,030	µg/kg ts.	0,03	36	A
PFHxS (Perfluorhexansulfonsyre) *DIN 38414-14 mod. LC-MS/MS*	<0,030	<0,032	<0,031	<0,030	<0,030	µg/kg ts.	0,03	36	A
PFHpA (Perfluorheptansyre) *DIN 38414-14 mod. LC-MS/MS*	<0,030	<0,032	<0,031	<0,030	<0,030	µg/kg ts.	0,03	36	A
PFHpS (Perfluorheptansulfonsyre) *DIN 38414-14 mod. LC-MS/MS*	<0,030	<0,032	<0,031	<0,030	<0,030	µg/kg ts.	0,03	36	A
PFOA (Perfluoroktansyre) *DIN 38414-14 mod. LC-MS/MS*	<0,030	<0,032	0,032	0,069	<0,030	µg/kg ts.	0,03	36	A
PFOS (Perfluoroktansulfonsyre) *DIN 38414-14 mod. LC-MS/MS*	0,032	<0,032	0,11	0,21	0,041	µg/kg ts.	0,03	36	A
6:2 FTS (Fluortelomersulfonat) *DIN 38414-14 mod. LC-MS/MS*	<0,030	<0,032	<0,031	<0,030	<0,030	µg/kg ts.	0,03	36	A
PFOSA (Perfluoroktansulfonamid) *DIN 38414-14 mod. LC-MS/MS*	<0,10	<0,11	<0,11	<0,10	<0,10	µg/kg ts.	0,1	36	A
PFNA (Perfluornonansyre) *DIN 38414-14 mod. LC-MS/MS*	<0,030	<0,032	<0,031	<0,030	<0,030	µg/kg ts.	0,03	36	A
PFNS (Perfluornonansulfonsyre) *DIN 38414-14 mod. LC-MS/MS*	<0,20	<0,22	<0,21	<0,20	<0,20	µg/kg ts.	0,2	36	*A
PFDA (Perfluordekansyre) *DIN 38414-14 mod. LC-MS/MS*	<0,10	<0,11	<0,11	<0,10	<0,10	µg/kg ts.	0,1	36	A
PFDS (Perflordekanesulfonsyre) *DIN 38414-14 mod. LC-MS/MS*	<0,030	<0,032	<0,031	<0,030	<0,030	µg/kg ts.	0,03	36	A
PFUnDA (Perfluorundekansyre) *DIN 38414-14 mod. LC-MS/MS*	<0,10	<0,11	<0,11	<0,10	<0,10	µg/kg ts.	0,1	36	A
PFUnDS (Perfluorundekansulfonsyre) *DIN 38414-14 mod. LC-MS/MS*	<1,0	<1,1	<1,1	<1,0	<1,0	µg/kg ts.	1	36	*A
PFDoDA (Perfluordodekansyre) *DIN 38414-14 mod. LC-MS/MS*	<0,10	<0,11	<0,11	<0,10	<0,10	µg/kg ts.	0,1	36	A
PFDoDS (Perfluordodekansulfonsyre) *DIN 38414-14 mod. LC-MS/MS*	<1,0	<1,1	<1,1	<1,0	<1,0	µg/kg ts.	1	36	*A
PFTrDA (Perfluortridekansyre) *DIN 38414-14 mod. LC-MS/MS*	<0,10	<0,11	<0,11	<0,10	<0,10	µg/kg ts.	0,1	36	A
PFTrDS (Perfluortridekansulfonsyre) *DIN 38414-14 mod. LC-MS/MS*	<1,0	<1,1	<1,1	<1,0	<1,0	µg/kg ts.	1	36	*A
Sum af PFAS4 excl. LOQ *DIN 38414-14 mod. LC-MS/MS*	0,032	ND	0,14	0,28	0,041	µg/kg ts.			A
Sum af PFAS excl. LOQ *DIN 38414-14 mod. LC-MS/MS*	0,032	ND	0,14	0,28	0,041	µg/kg ts.			*A
Ydelser									
Hasteanalyse *Ekspres analyse*	0	0	0	0	0				*A

Underleverandør:
A: Underleverandør (ISO/IEC 17025:2017 SWEDAC 1977)

Prøvningsresultaterne gælder udelukkende for de(n) undersøgte prøve(r).
Rapporten må ikke gengives, undtagen i sin helhed, uden prøvningslaboratoriets skriftlige godkendelse.
SamlePDF - side 23 af 1074

Dokumentnavn: Rapport AR-24-VL-01005411-01 att Lars Bjørn Hansen, Modtaget 05-02-2024 (2420296, Nordic Waste) (AR-24-VL-01005411-01_0.pdf)
Hører til sagsnummer: 09.00.00-100-1-24
Registreringsdato: 8. februar 2024

eurofins | VBM Laboratoriet
INDUSTRIVEJ 1
DK-9440 AABYBRO
TLF: +45 98 21 32 00
FAX: +45 98 21 34 54
SH-aabybro@etn.eurofins.com

AMS-Akut Miljø Service ApS
Mejlbyvej 45
8250 Egå
Att.: Lars Bjørn Hansen

Rapportnr.: AR-24-VL-01005411-01
Batchnr.: EUAA59-24005411
Kundenr.: VL0000662
Rapportdato: 08.02.2024

Analyserapport

Sagsnr.: 2420296
Sagsnavn: Nordic Waste
Prøvetype: Jord
Prøvetager: LBH
Modt. dato: 05.02.2024
Analyseperiode: - 08.02.2024

Lab prøvenr:	**862-2024-00541126**	**862-2024-00541127**	**862-2024-00541128**	**862-2024-00541129**	**862-2024-00541130**	**Enhed**	**DL**	**Urel(%)**	¤)
Prøvemærke:	1742	1743	1744	1745	1746				
Prøvedybde m u.t.:	Bl. prøve	Bl. prøve	Bl. prøve	Bl. prøve	Bl. prøve				
Tørstof *SS-EN 12880:2000 mod. Thermo gravimetri*	69,6	60,0	68,2	78,4	82,2	%	5	5	A
PFAS-forbindelser									
PFBA (Perfluorbutansyre) *DIN 38414-14 mod. LC-MS/MS*	<0,10	<0,10	<0,10	<0,10	<0,10	µg/kg ts.	0,1	36	A
PFBS (Perfluorbutansulfonsyre) *DIN 38414-14 mod. LC-MS/MS*	<0,030	<0,030	<0,030	<0,030	<0,030	µg/kg ts.	0,03	36	A
PFPeA (Perfluorpentansyre) *DIN 38414-14 mod. LC-MS/MS*	<0,030	<0,030	<0,030	<0,030	<0,030	µg/kg ts.	0,03	36	A
PFPeS (Perfluorpentansulfonsyre) *DIN 38414-14 mod. LC-MS/MS*	<0,10	<0,10	<0,10	<0,10	<0,10	µg/kg ts.	0,1	36	*A
PFHxA (Perfluorhexansyre) *DIN 38414-14 mod. LC-MS/MS*	<0,030	<0,030	<0,030	<0,030	<0,030	µg/kg ts.	0,03	36	A
PFHxS (Perfluorhexansulfonsyre) *DIN 38414-14 mod. LC-MS/MS*	<0,030	<0,030	<0,030	<0,030	<0,030	µg/kg ts.	0,03	36	A
PFHpA (Perfluorheptansyre) *DIN 38414-14 mod. LC-MS/MS*	<0,030	<0,030	<0,030	<0,030	<0,030	µg/kg ts.	0,03	36	A
PFHpS (Perfluorheptansulfonsyre) *DIN 38414-14 mod. LC-MS/MS*	<0,030	<0,030	<0,030	<0,030	<0,030	µg/kg ts.	0,03	36	A
PFOA (Perfluoroktansyre) *DIN 38414-14 mod. LC-MS/MS*	<0,030	<0,030	<0,030	<0,030	0,033	µg/kg ts.	0,03	36	A
PFOS (Perfluoroktansulfonsyre) *DIN 38414-14 mod. LC-MS/MS*	0,055	0,082	0,066	0,073	0,15	µg/kg ts.	0,03	36	A
6:2 FTS (Fluortelomersulfonat) *DIN 38414-14 mod. LC-MS/MS*	<0,030	<0,030	<0,030	<0,030	<0,030	µg/kg ts.	0,03	36	A
PFOSA (Perfluoroktansulfonamid) *DIN 38414-14 mod. LC-MS/MS*	<0,10	<0,10	<0,10	<0,10	<0,10	µg/kg ts.	0,1	36	A
PFNA (Perfluornonansyre) *DIN 38414-14 mod. LC-MS/MS*	<0,030	<0,030	<0,030	<0,030	<0,030	µg/kg ts.	0,03	36	A
PFNS (Perfluornonansulfonsyre) *DIN 38414-14 mod. LC-MS/MS*	<0,20	<0,20	<0,20	<0,20	<0,20	µg/kg ts.	0,2	36	*A
PFDA (Perfluordekansyre) *DIN 38414-14 mod. LC-MS/MS*	<0,10	<0,10	<0,10	<0,10	<0,10	µg/kg ts.	0,1	36	A
PFDS (Perflordekanesulfonsyre) *DIN 38414-14 mod. LC-MS/MS*	<0,030	<0,030	<0,030	<0,030	<0,030	µg/kg ts.	0,03	36	A
PFUnDA (Perfluorundekansyre) *DIN 38414-14 mod. LC-MS/MS*	<0,10	<0,10	<0,10	<0,10	<0,10	µg/kg ts.	0,1	36	A
PFUnDS (Perfluorundekansulfonsyre) *DIN 38414-14 mod. LC-MS/MS*	<1,0	<1,0	<1,0	<1,0	<1,0	µg/kg ts.	1	36	*A
PFDoDA (Perfluordodekansyre) *DIN 38414-14 mod. LC-MS/MS*	<0,10	<0,10	<0,10	<0,10	<0,10	µg/kg ts.	0,1	36	A
PFDoDS (Perfluordodekansulfonsyre) *DIN 38414-14 mod. LC-MS/MS*	<1,0	<1,0	<1,0	<1,0	<1,0	µg/kg ts.	1	36	*A
PFTrDA (Perfluortridekansyre) *DIN 38414-14 mod. LC-MS/MS*	<0,10	<0,10	<0,10	<0,10	<0,10	µg/kg ts.	0,1	36	A
PFTrDS (Perfluortridekansulfonsyre) *DIN 38414-14 mod. LC-MS/MS*	<1,0	<1,0	<1,0	<1,0	<1,0	µg/kg ts.	1	36	*A
Sum af PFAS4 excl. LOQ *DIN 38414-14 mod. LC-MS/MS*	0,055	0,082	0,066	0,073	0,18	µg/kg ts.			A
Sum af PFAS excl. LOQ *DIN 38414-14 mod. LC-MS/MS*	0,055	0,082	0,066	0,073	0,18	µg/kg ts.			*A
Ydelser									
Hasteanalyse *Ekspres analyse*	0	0	0	0	0				*A

Underleverandør:
A: Underleverandør (ISO/IEC 17025:2017 SWEDAC 1977)

Prøvningsresultaterne gælder udelukkende for de(n) undersøgte prøve(r).
Rapporten må ikke gengives, undtagen i sin helhed, uden prøvningslaboratoriets skriftlige godkendelse.
SamlePDF - side 24 af 1074

Dokumentnavn: Rapport AR-24-VL-01005411-01 att Lars Bjørn Hansen, Modtaget 05-02-2024 (2420296, Nordic Waste) (AR-24-VL-01005411-01_0.pdf)
Hører til sagsnummer: 09.00.00-100-1-24
Registreringsdato: 8. februar 2024

eurofins | VBM Laboratoriet
INDUSTRIVEJ 1
DK-9440 AABYBRO
TLF: +45 98 21 32 00
FAX: +45 98 21 34 54
SH-aabybro@etn.eurofins.com

AMS-Akut Miljø Service ApS
Mejlbyvej 45
8250 Egå
Att.: Lars Bjørn Hansen

Rapportnr.: AR-24-VL-01005411-01
Batchnr.: EUAA59-24005411
Kundenr.: VL0000662
Rapportdato: 08.02.2024

Analyserapport

Sagsnr.: 2420296
Sagsnavn: Nordic Waste
Prøvetype: Jord
Prøvetager: LBH
Modt. dato: 05.02.2024
Analyseperiode: - 08.02.2024

Lab prøvenr:	**862-2024-00541131**	**862-2024-00541132**	**862-2024-00541133**	**862-2024-00541134**	**862-2024-00541135**	**Enhed**	**DL**	**Urel(%)**	¤)
Prøvemærke:	1747	1748	1749	1750	1751				
Prøvedybde m u.t.:	Bl. prøve	Bl. prøve	Bl. prøve	Bl. prøve	Bl. prøve				
Tørstof *SS-EN 12880:2000 mod. Thermo gravimetri*	63,5	60,0	77,6	71,2	71,8	%	5	5	A
PFAS-forbindelser									
PFBA (Perfluorbutansyre) *DIN 38414-14 mod. LC-MS/MS*	<0,10	<0,10	<0,10	<0,10	<0,10	µg/kg ts.	0,1	36	A
PFBS (Perfluorbutansulfonsyre) *DIN 38414-14 mod. LC-MS/MS*	<0,030	<0,030	<0,030	<0,030	<0,030	µg/kg ts.	0,03	36	A
PFPeA (Perfluorpentansyre) *DIN 38414-14 mod. LC-MS/MS*	<0,030	<0,030	0,041	<0,030	<0,030	µg/kg ts.	0,03	36	A
PFPeS (Perfluorpentansulfonsyre) *DIN 38414-14 mod. LC-MS/MS*	<0,10	<0,10	<0,10	<0,10	<0,10	µg/kg ts.	0,1	36	*A
PFHxA (Perfluorhexansyre) *DIN 38414-14 mod. LC-MS/MS*	<0,030	<0,030	<0,030	<0,030	<0,030	µg/kg ts.	0,03	36	A
PFHxS (Perfluorhexansulfonsyre) *DIN 38414-14 mod. LC-MS/MS*	<0,030	<0,030	<0,030	<0,030	<0,030	µg/kg ts.	0,03	36	A
PFHpA (Perfluorheptansyre) *DIN 38414-14 mod. LC-MS/MS*	<0,030	<0,030	<0,030	<0,030	<0,030	µg/kg ts.	0,03	36	A
PFHpS (Perfluorheptansulfonsyre) *DIN 38414-14 mod. LC-MS/MS*	<0,030	<0,030	<0,030	<0,030	<0,030	µg/kg ts.	0,03	36	A
PFOA (Perfluoroktansyre) *DIN 38414-14 mod. LC-MS/MS*	<0,030	<0,030	0,068	<0,030	0,033	µg/kg ts.	0,03	36	A
PFOS (Perfluoroktansulfonsyre) *DIN 38414-14 mod. LC-MS/MS*	0,046	0,042	0,18	0,086	0,077	µg/kg ts.	0,03	36	A
6:2 FTS (Fluortelomersulfonat) *DIN 38414-14 mod. LC-MS/MS*	<0,030	<0,030	<0,030	<0,030	<0,030	µg/kg ts.	0,03	36	A
PFOSA (Perfluoroktansulfonamid) *DIN 38414-14 mod. LC-MS/MS*	<0,10	<0,10	<0,10	<0,10	<0,10	µg/kg ts.	0,1	36	A
PFNA (Perfluornonansyre) *DIN 38414-14 mod. LC-MS/MS*	<0,030	<0,030	<0,030	<0,030	<0,030	µg/kg ts.	0,03	36	A
PFNS (Perfluornonansulfonsyre) *DIN 38414-14 mod. LC-MS/MS*	<0,20	<0,20	<0,20	<0,20	<0,20	µg/kg ts.	0,2	36	*A
PFDA (Perfluordekansyre) *DIN 38414-14 mod. LC-MS/MS*	<0,10	<0,10	<0,10	<0,10	<0,10	µg/kg ts.	0,1	36	A
PFDS (Perflordekanesulfonsyre) *DIN 38414-14 mod. LC-MS/MS*	<0,030	<0,030	<0,030	<0,030	<0,030	µg/kg ts.	0,03	36	A
PFUnDA (Perfluorundekansyre) *DIN 38414-14 mod. LC-MS/MS*	<0,10	<0,10	<0,10	<0,10	<0,10	µg/kg ts.	0,1	36	A
PFUnDS (Perfluorundekansulfonsyre) *DIN 38414-14 mod. LC-MS/MS*	<1,0	<1,0	<1,0	<1,0	<1,0	µg/kg ts.	1	36	*A
PFDoDA (Perfluordodekansyre) *DIN 38414-14 mod. LC-MS/MS*	<0,10	<0,10	<0,10	<0,10	<0,10	µg/kg ts.	0,1	36	A
PFDoDS (Perfluordodekansulfonsyre) *DIN 38414-14 mod. LC-MS/MS*	<1,0	<1,0	<1,0	<1,0	<1,0	µg/kg ts.	1	36	*A
PFTrDA (Perfluortridekansyre) *DIN 38414-14 mod. LC-MS/MS*	<0,10	<0,10	<0,10	<0,10	<0,10	µg/kg ts.	0,1	36	A
PFTrDS (Perfluortridekansulfonsyre) *DIN 38414-14 mod. LC-MS/MS*	<1,0	<1,0	<1,0	<1,0	<1,0	µg/kg ts.	1	36	*A
Sum af PFAS4 excl. LOQ *DIN 38414-14 mod. LC-MS/MS*	0,046	0,042	0,25	0,086	0,11	µg/kg ts.			A
Sum af PFAS excl. LOQ *DIN 38414-14 mod. LC-MS/MS*	0,046	0,042	0,29	0,086	0,11	µg/kg ts.			*A
Ydelser									
Hasteanalyse *Ekspres analyse*	0	0	0	0	0				*A

Underleverandør:
A: Underleverandør (ISO/IEC 17025:2017 SWEDAC 1977)

Prøvningsresultaterne gælder udelukkende for de(n) undersøgte prøve(r).
Rapporten må ikke gengives, undtagen i sin helhed, uden prøvningslaboratoriets skriftlige godkendelse.
SamlePDF - side 25 af 1074

Dokumentnavn: Rapport AR-24-VL-01005411-01 att Lars Bjørn Hansen, Modtaget 05-02-2024 (2420296, Nordic Waste) (AR-24-VL-01005411-01_0.pdf)
Hører til sagsnummer: 09.00.00-100-1-24
Registreringsdato: 8. februar 2024

eurofins | VBM Laboratoriet
INDUSTRIVEJ 1
DK-9440 AABYBRO
TLF: +45 98 21 32 00
FAX: +45 98 21 34 54
SH-aabybro@etn.eurofins.com

AMS-Akut Miljø Service ApS
Mejlbyvej 45
8250 Egå
Att.: Lars Bjørn Hansen

Rapportnr.:	AR-24-VL-01005411-01
Batchnr.:	EUAA59-24005411
Kundenr.:	VL0000662
Rapportdato:	08.02.2024

Analyserapport

Sagsnr.:	2420296	
Sagsnavn:	Nordic Waste	
Prøvetype:	Jord	
Prøvetager:		LBH
Modt. dato:	05.02.2024	
Analyseperiode:	- 08.02.2024	

Lab prøvenr:	**862-2024-00541136**	**862-2024-00541137**	**862-2024-00541138**	**862-2024-00541139**	**862-2024-00541140**	**Enhed**	**DL**	**Urel(%)**	¤)
Prøvemærke:	1752	1753	1754	1755	1756				
Prøvedybde m u.t.:	Bl. prøve	Bl. prøve	Bl. prøve	Bl. prøve	Bl. prøve				
Tørstof *SS-EN 12880:2000 mod. Thermo gravimetri*	58,3	61,1	61,7	63,6	65,0	%	5	5	A
PFAS-forbindelser									
PFBA (Perfluorbutansyre) *DIN 38414-14 mod. LC-MS/MS*	<0,11	<0,10	<0,10	<0,10	<0,10	µg/kg ts.	0,1	36	A
PFBS (Perfluorbutansulfonsyre) *DIN 38414-14 mod. LC-MS/MS*	<0,031	<0,030	<0,030	<0,030	<0,030	µg/kg ts.	0,03	36	A
PFPeA (Perfluorpentansyre) *DIN 38414-14 mod. LC-MS/MS*	<0,031	<0,030	<0,030	<0,030	<0,030	µg/kg ts.	0,03	36	A
PFPeS (Perfluorpentansulfonsyre) *DIN 38414-14 mod. LC-MS/MS*	<0,11	<0,10	<0,10	<0,10	<0,10	µg/kg ts.	0,1	36	*A
PFHxA (Perfluorhexansyre) *DIN 38414-14 mod. LC-MS/MS*	<0,031	<0,030	<0,030	<0,030	<0,030	µg/kg ts.	0,03	36	A
PFHxS (Perfluorhexansulfonsyre) *DIN 38414-14 mod. LC-MS/MS*	<0,031	<0,030	<0,030	<0,030	<0,030	µg/kg ts.	0,03	36	A
PFHpA (Perfluorheptansyre) *DIN 38414-14 mod. LC-MS/MS*	<0,031	<0,030	<0,030	<0,030	<0,030	µg/kg ts.	0,03	36	A
PFHpS (Perfluorheptansulfonsyre) *DIN 38414-14 mod. LC-MS/MS*	<0,031	<0,030	<0,030	<0,030	<0,030	µg/kg ts.	0,03	36	A
PFOA (Perfluoroktansyre) *DIN 38414-14 mod. LC-MS/MS*	<0,031	<0,030	<0,030	<0,030	<0,030	µg/kg ts.	0,03	36	A
PFOS (Perfluoroktansulfonsyre) *DIN 38414-14 mod. LC-MS/MS*	0,084	<0,030	0,032	0,068	<0,030	µg/kg ts.	0,03	36	A
6:2 FTS (Fluortelomersulfonat) *DIN 38414-14 mod. LC-MS/MS*	<0,031	<0,030	<0,030	<0,030	<0,030	µg/kg ts.	0,03	36	A
PFOSA (Perfluoroktansulfonamid) *DIN 38414-14 mod. LC-MS/MS*	<0,11	<0,10	<0,10	<0,10	<0,10	µg/kg ts.	0,1	36	A
PFNA (Perfluornonansyre) *DIN 38414-14 mod. LC-MS/MS*	<0,031	<0,030	<0,030	<0,030	<0,030	µg/kg ts.	0,03	36	A
PFNS (Perfluornonansulfonsyre) *DIN 38414-14 mod. LC-MS/MS*	<0,21	<0,20	<0,20	<0,20	<0,20	µg/kg ts.	0,2	36	*A
PFDA (Perfluordekansyre) *DIN 38414-14 mod. LC-MS/MS*	<0,11	<0,10	<0,10	<0,10	<0,10	µg/kg ts.	0,1	36	A
PFDS (Perflordekanesulfonsyre) *DIN 38414-14 mod. LC-MS/MS*	<0,031	<0,030	<0,030	<0,030	<0,030	µg/kg ts.	0,03	36	A
PFUnDA (Perfluorundekansyre) *DIN 38414-14 mod. LC-MS/MS*	<0,11	<0,10	<0,10	<0,10	<0,10	µg/kg ts.	0,1	36	A
PFUnDS (Perfluorundekansulfonsyre) *DIN 38414-14 mod. LC-MS/MS*	<1,1	<1,0	<1,0	<1,0	<1,0	µg/kg ts.	1	36	*A
PFDoDA (Perfluordodekansyre) *DIN 38414-14 mod. LC-MS/MS*	<0,11	<0,10	<0,10	<0,10	<0,10	µg/kg ts.	0,1	36	A
PFDoDS (Perfluordodekansulfonsyre) *DIN 38414-14 mod. LC-MS/MS*	<1,1	<1,0	<1,0	<1,0	<1,0	µg/kg ts.	1	36	*A
PFTrDA (Perfluortridekansyre) *DIN 38414-14 mod. LC-MS/MS*	<0,11	<0,10	<0,10	<0,10	<0,10	µg/kg ts.	0,1	36	A
PFTrDS (Perfluortridekansulfonsyre) *DIN 38414-14 mod. LC-MS/MS*	<1,1	<1,0	<1,0	<1,0	<1,0	µg/kg ts.	1	36	*A
Sum af PFAS4 excl. LOQ *DIN 38414-14 mod. LC-MS/MS*	0,084	ND	0,032	0,068	ND	µg/kg ts.			A
Sum af PFAS excl. LOQ *DIN 38414-14 mod. LC-MS/MS*	0,084	ND	0,032	0,068	ND	µg/kg ts.			*A
Ydelser									
Hasteanalyse *Ekspres analyse*	0	0	0	0	0				*A

Underleverandør:
A: Underleverandør (ISO/IEC 17025:2017 SWEDAC 1977)

Prøvningsresultaterne gælder udelukkende for de(n) undersøgte prøve(r).
Rapporten må ikke gengives, undtagen i sin helhed, uden prøvningslaboratoriets skriftlige godkendelse.
SamlePDF - side 26 af 1074

Dokumentnavn: Rapport AR-24-VL-01005411-01 att Lars Bjørn Hansen, Modtaget 05-02-2024 (2420296, Nordic Waste) (AR-24-VL-01005411-01_0.pdf)
Hører til sagsnummer: 09.00.00-100-1-24
Registreringsdato: 8. februar 2024

eurofins | VBM Laboratoriet
INDUSTRIVEJ 1
DK-9440 AABYBRO
TLF: +45 98 21 32 00
FAX: +45 98 21 34 54
SH-aabybro@etn.eurofins.com

AMS-Akut Miljø Service ApS
Mejlbyvej 45
8250 Egå
Att.: Lars Bjørn Hansen

Rapportnr.:	AR-24-VL-01005411-01
Batchnr.:	EUAA59-24005411
Kundenr.:	VL0000662
Rapportdato:	08.02.2024

Analyserapport

Sagsnr.:	2420296	
Sagsnavn:	Nordic Waste	
Prøvetype:	Jord	
Prøvetager:		LBH
Modt. dato:	05.02.2024	
Analyseperiode:	- 08.02.2024	

Lab prøvenr:	**862-2024-00541141**	**862-2024-00541142**	**862-2024-00541143**	**862-2024-00541144**	**862-2024-00541145**	**Enhed**	**DL**	**Urel(%)**	¤)
Prøvemærke:	1757	1758	1759	1760	1761				
Prøvedybde m u.t.:	Bl. prøve	Bl. prøve	Bl. prøve	Bl. prøve	Bl. prøve				
Tørstof *SS-EN 12880:2000 mod. Thermo gravimetri*	78,5	70,8	74,8	59,6	76,0	%	5	5	A
PFAS-forbindelser									
PFBA (Perfluorbutansyre) *DIN 38414-14 mod. LC-MS/MS*	<0,10	<0,10	<0,10	<0,11	<0,10	µg/kg ts.	0,1	36	A
PFBS (Perfluorbutansulfonsyre) *DIN 38414-14 mod. LC-MS/MS*	<0,030	<0,030	<0,030	<0,031	<0,030	µg/kg ts.	0,03	36	A
PFPeA (Perfluorpentansyre) *DIN 38414-14 mod. LC-MS/MS*	<0,030	0,038	<0,030	<0,031	<0,030	µg/kg ts.	0,03	36	A
PFPeS (Perfluorpentansulfonsyre) *DIN 38414-14 mod. LC-MS/MS*	<0,10	<0,10	<0,10	<0,11	<0,10	µg/kg ts.	0,1	36	*A
PFHxA (Perfluorhexansyre) *DIN 38414-14 mod. LC-MS/MS*	<0,030	<0,030	<0,030	<0,031	<0,030	µg/kg ts.	0,03	36	A
PFHxS (Perfluorhexansulfonsyre) *DIN 38414-14 mod. LC-MS/MS*	<0,030	<0,030	<0,030	<0,031	<0,030	µg/kg ts.	0,03	36	A
PFHpA (Perfluorheptansyre) *DIN 38414-14 mod. LC-MS/MS*	<0,030	<0,030	<0,030	<0,031	<0,030	µg/kg ts.	0,03	36	A
PFHpS (Perfluorheptansulfonsyre) *DIN 38414-14 mod. LC-MS/MS*	<0,030	<0,030	<0,030	<0,031	<0,030	µg/kg ts.	0,03	36	A
PFOA (Perfluoroktansyre) *DIN 38414-14 mod. LC-MS/MS*	<0,030	0,045	0,037	<0,031	<0,030	µg/kg ts.	0,03	36	A
PFOS (Perfluoroktansulfonsyre) *DIN 38414-14 mod. LC-MS/MS*	0,15	0,17	0,11	<0,031	0,058	µg/kg ts.	0,03	36	A
6:2 FTS (Fluortelomersulfonat) *DIN 38414-14 mod. LC-MS/MS*	<0,030	<0,030	<0,030	<0,031	<0,030	µg/kg ts.	0,03	36	A
PFOSA (Perfluoroktansulfonamid) *DIN 38414-14 mod. LC-MS/MS*	<0,10	<0,10	<0,10	<0,11	<0,10	µg/kg ts.	0,1	36	A
PFNA (Perfluornonansyre) *DIN 38414-14 mod. LC-MS/MS*	<0,030	<0,030	<0,030	<0,031	<0,030	µg/kg ts.	0,03	36	A
PFNS (Perfluornonansulfonsyre) *DIN 38414-14 mod. LC-MS/MS*	<0,20	<0,20	<0,20	<0,21	<0,20	µg/kg ts.	0,2	36	*A
PFDA (Perfluordekansyre) *DIN 38414-14 mod. LC-MS/MS*	<0,10	<0,10	<0,10	<0,11	<0,10	µg/kg ts.	0,1	36	A
PFDS (Perflordekanesulfonsyre) *DIN 38414-14 mod. LC-MS/MS*	<0,030	<0,030	<0,030	<0,031	<0,030	µg/kg ts.	0,03	36	A
PFUnDA (Perfluorundekansyre) *DIN 38414-14 mod. LC-MS/MS*	<0,10	<0,10	<0,10	<0,11	<0,10	µg/kg ts.	0,1	36	A
PFUnDS (Perfluorundekansulfonsyre) *DIN 38414-14 mod. LC-MS/MS*	<1,0	<1,0	<1,0	<1,1	<1,0	µg/kg ts.	1	36	*A
PFDoDA (Perfluordodekansyre) *DIN 38414-14 mod. LC-MS/MS*	<0,10	<0,10	<0,10	<0,11	<0,10	µg/kg ts.	0,1	36	A
PFDoDS (Perfluordodekansulfonsyre) *DIN 38414-14 mod. LC-MS/MS*	<1,0	<1,0	<1,0	<1,1	<1,0	µg/kg ts.	1	36	*A
PFTrDA (Perfluortridekansyre) *DIN 38414-14 mod. LC-MS/MS*	<0,10	<0,10	<0,10	<0,11	<0,10	µg/kg ts.	0,1	36	A
PFTrDS (Perfluortridekansulfonsyre) *DIN 38414-14 mod. LC-MS/MS*	<1,0	<1,0	<1,0	<1,1	<1,0	µg/kg ts.	1	36	*A
Sum af PFAS4 excl. LOQ *DIN 38414-14 mod. LC-MS/MS*	0,15	0,22	0,15	ND	0,058	µg/kg ts.			A
Sum af PFAS excl. LOQ *DIN 38414-14 mod. LC-MS/MS*	0,15	0,25	0,15	ND	0,058	µg/kg ts.			*A
Ydelser									
Hasteanalyse *Ekspres analyse*	0	0	0	0	0				*A

Underleverandør:
A: Underleverandør (ISO/IEC 17025:2017 SWEDAC 1977)

Prøvningsresultaterne gælder udelukkende for de(n) undersøgte prøve(r).
Rapporten må ikke gengives, undtagen i sin helhed, uden prøvningslaboratoriets skriftlige godkendelse.
SamlePDF - side 27 af 1074

Dokumentnavn: Rapport AR-24-VL-01005411-01 att Lars Bjørn Hansen, Modtaget 05-02-2024 (2420296, Nordic Waste) (AR-24-VL-01005411-01_0.pdf)
Hører til sagsnummer: 09.00.00-100-1-24
Registreringsdato: 8. februar 2024

eurofins | VBM Laboratoriet
INDUSTRIVEJ 1
DK-9440 AABYBRO
TLF: +45 98 21 32 00
FAX: +45 98 21 34 54
SH-aabybro@etn.eurofins.com

AMS-Akut Miljø Service ApS
Mejlbyvej 45
8250 Egå
Att.: Lars Bjørn Hansen

Rapportnr.: AR-24-VL-01005411-01
Batchnr.: EUAA59-24005411
Kundenr.: VL0000662
Rapportdato: 08.02.2024

Analyserapport

Sagsnr.: 2420296
Sagsnavn: Nordic Waste
Prøvetype: Jord
Prøvetager: LBH
Modt. dato: 05.02.2024
Analyseperiode: - 08.02.2024

Lab prøvenr:	862-2024-00541146	862-2024-00541147	862-2024-00541148	862-2024-00541149	862-2024-00541150	Enhed	DL	Urel(%)	¤)
Prøvemærke:	1762	1763	1764	1765	1766				
Prøvedybde m u.t.:	Bl. prøve	Bl. prøve	Bl. prøve	Bl. prøve	Bl. prøve				
Tørstof *SS-EN 12880:2000 mod. Thermo gravimetri*	74,9	62,3	69,0	62,0	71,3	%	5	5	A
PFAS-forbindelser									
PFBA (Perfluorbutansyre) *DIN 38414-14 mod. LC-MS/MS*	<0,10	<0,10	<0,10	<0,10	<0,10	µg/kg ts.	0,1	36	A
PFBS (Perfluorbutansulfonsyre) *DIN 38414-14 mod. LC-MS/MS*	<0,030	<0,030	<0,030	<0,030	<0,030	µg/kg ts.	0,03	36	A
PFPeA (Perfluorpentansyre) *DIN 38414-14 mod. LC-MS/MS*	<0,030	<0,030	<0,030	<0,030	<0,030	µg/kg ts.	0,03	36	A
PFPeS (Perfluorpentansulfonsyre) *DIN 38414-14 mod. LC-MS/MS*	<0,10	<0,10	<0,10	<0,10	<0,10	µg/kg ts.	0,1	36	*A
PFHxA (Perfluorhexansyre) *DIN 38414-14 mod. LC-MS/MS*	<0,030	<0,030	<0,030	<0,030	<0,030	µg/kg ts.	0,03	36	A
PFHxS (Perfluorhexansulfonsyre) *DIN 38414-14 mod. LC-MS/MS*	<0,030	<0,030	<0,030	<0,030	<0,030	µg/kg ts.	0,03	36	A
PFHpA (Perfluorheptansyre) *DIN 38414-14 mod. LC-MS/MS*	<0,030	<0,030	<0,030	<0,030	<0,030	µg/kg ts.	0,03	36	A
PFHpS (Perfluorheptansulfonsyre) *DIN 38414-14 mod. LC-MS/MS*	<0,030	<0,030	<0,030	<0,030	<0,030	µg/kg ts.	0,03	36	A
PFOA (Perfluoroktansyre) *DIN 38414-14 mod. LC-MS/MS*	<0,030	<0,030	<0,030	<0,030	<0,030	µg/kg ts.	0,03	36	A
PFOS (Perfluoroktansulfonsyre) *DIN 38414-14 mod. LC-MS/MS*	0,080	0,048	<0,030	0,084	0,079	µg/kg ts.	0,03	36	A
6:2 FTS (Fluortelomersulfonat) *DIN 38414-14 mod. LC-MS/MS*	<0,030	<0,030	<0,030	<0,030	<0,030	µg/kg ts.	0,03	36	A
PFOSA (Perfluoroktansulfonamid) *DIN 38414-14 mod. LC-MS/MS*	<0,10	<0,10	<0,10	<0,10	<0,10	µg/kg ts.	0,1	36	A
PFNA (Perfluornonansyre) *DIN 38414-14 mod. LC-MS/MS*	<0,030	<0,030	<0,030	<0,030	<0,030	µg/kg ts.	0,03	36	A
PFNS (Perfluornonansulfonsyre) *DIN 38414-14 mod. LC-MS/MS*	<0,20	<0,20	<0,20	<0,20	<0,20	µg/kg ts.	0,2	36	*A
PFDA (Perfluordekansyre) *DIN 38414-14 mod. LC-MS/MS*	<0,10	<0,10	<0,10	<0,10	<0,10	µg/kg ts.	0,1	36	A
PFDS (Perflordekanesulfonsyre) *DIN 38414-14 mod. LC-MS/MS*	<0,030	<0,030	<0,030	<0,030	<0,030	µg/kg ts.	0,03	36	A
PFUnDA (Perfluorundekansyre) *DIN 38414-14 mod. LC-MS/MS*	<0,10	<0,10	<0,10	<0,10	<0,10	µg/kg ts.	0,1	36	A
PFUnDS (Perfluorundekansulfonsyre) *DIN 38414-14 mod. LC-MS/MS*	<1,0	<1,0	<1,0	<1,0	<1,0	µg/kg ts.	1	36	*A
PFDoDA (Perfluordodekansyre) *DIN 38414-14 mod. LC-MS/MS*	<0,10	<0,10	<0,10	<0,10	<0,10	µg/kg ts.	0,1	36	A
PFDoDS (Perfluordodekansulfonsyre) *DIN 38414-14 mod. LC-MS/MS*	<1,0	<1,0	<1,0	<1,0	<1,0	µg/kg ts.	1	36	*A
PFTrDA (Perfluortridekansyre) *DIN 38414-14 mod. LC-MS/MS*	<0,10	<0,10	<0,10	<0,10	<0,10	µg/kg ts.	0,1	36	A
PFTrDS (Perfluortridekansulfonsyre) *DIN 38414-14 mod. LC-MS/MS*	<1,0	<1,0	<1,0	<1,0	<1,0	µg/kg ts.	1	36	*A
Sum af PFAS4 excl. LOQ *DIN 38414-14 mod. LC-MS/MS*	0,080	0,048	ND	0,084	0,079	µg/kg ts.			A
Sum af PFAS excl. LOQ *DIN 38414-14 mod. LC-MS/MS*	0,080	0,048	ND	0,084	0,079	µg/kg ts.			*A
Ydelser									
Hasteanalyse *Ekspres analyse*	0	0	0	0	0				*A

Underleverandør:
A: Underleverandør (ISO/IEC 17025:2017 SWEDAC 1977)

Prøvningsresultaterne gælder udelukkende for de(n) undersøgte prøve(r).
Rapporten må ikke gengives, undtagen i sin helhed, uden prøvningslaboratoriets skriftlige godkendelse.
SamlePDF - side 28 af 1074

Dokumentnavn: Rapport AR-24-VL-01005411-01 att Lars Bjørn Hansen, Modtaget 05-02-2024 (2420296, Nordic Waste) (AR-24-VL-01005411-01_0.pdf)
Hører til sagsnummer: 09.00.00-100-1-24
Registreringsdato: 8. februar 2024

eurofins | VBM Laboratoriet
INDUSTRIVEJ 1
DK-9440 AABYBRO
TLF: +45 98 21 32 00
FAX: +45 98 21 34 54
SH-aabybro@etn.eurofins.com

AMS-Akut Miljø Service ApS
Mejlbyvej 45
8250 Egå
Att.: Lars Bjørn Hansen

Rapportnr.: AR-24-VL-01005411-01
Batchnr.: EUAA59-24005411
Kundenr.: VL0000662
Rapportdato: 08.02.2024

Analyserapport

Sagsnr.: 2420296
Sagsnavn: Nordic Waste
Prøvetype: Jord
Prøvetager: LBH
Modt. dato: 05.02.2024
Analyseperiode: - 08.02.2024

Lab prøvenr:	**862-2024-00541151**	**862-2024-00541152**	**862-2024-00541153**	**862-2024-00541154**	**862-2024-00541155**	**Enhed**	**DL**	**Urel(%)**	¤)
Prøvemærke:	1767	1768	1769	1770	1771				
Prøvedybde m u.t.:	Bl. prøve	Bl. prøve	Bl. prøve	Bl. prøve	Bl. prøve				
Tørstof *SS-EN 12880:2000 mod. Thermo gravimetri*	78,9	68,7	81,7	77,9	78,9	%	5	5	A
PFAS-forbindelser									
PFBA (Perfluorbutansyre) *DIN 38414-14 mod. LC-MS/MS*	<0,10	<0,10	<0,10	<0,10	<0,10	µg/kg ts.	0,1	36	A
PFBS (Perfluorbutansulfonsyre) *DIN 38414-14 mod. LC-MS/MS*	<0,030	<0,030	<0,030	<0,030	<0,030	µg/kg ts.	0,03	36	A
PFPeA (Perfluorpentansyre) *DIN 38414-14 mod. LC-MS/MS*	<0,030	<0,030	<0,030	0,035	<0,030	µg/kg ts.	0,03	36	A
PFPeS (Perfluorpentansulfonsyre) *DIN 38414-14 mod. LC-MS/MS*	<0,10	<0,10	<0,10	<0,10	<0,10	µg/kg ts.	0,1	36	*A
PFHxA (Perfluorhexansyre) *DIN 38414-14 mod. LC-MS/MS*	<0,030	<0,030	<0,030	0,039	<0,030	µg/kg ts.	0,03	36	A
PFHxS (Perfluorhexansulfonsyre) *DIN 38414-14 mod. LC-MS/MS*	<0,030	<0,030	<0,030	<0,030	<0,030	µg/kg ts.	0,03	36	A
PFHpA (Perfluorheptansyre) *DIN 38414-14 mod. LC-MS/MS*	<0,030	<0,030	<0,030	0,032	<0,030	µg/kg ts.	0,03	36	A
PFHpS (Perfluorheptansulfonsyre) *DIN 38414-14 mod. LC-MS/MS*	<0,030	<0,030	<0,030	<0,030	<0,030	µg/kg ts.	0,03	36	A
PFOA (Perfluoroktansyre) *DIN 38414-14 mod. LC-MS/MS*	0,037	<0,030	<0,030	0,094	<0,030	µg/kg ts.	0,03	36	A
PFOS (Perfluoroktansulfonsyre) *DIN 38414-14 mod. LC-MS/MS*	0,11	0,070	0,083	0,28	0,062	µg/kg ts.	0,03	36	A
6:2 FTS (Fluortelomersulfonat) *DIN 38414-14 mod. LC-MS/MS*	<0,030	<0,030	<0,030	<0,030	<0,030	µg/kg ts.	0,03	36	A
PFOSA (Perfluoroktansulfonamid) *DIN 38414-14 mod. LC-MS/MS*	<0,10	<0,10	<0,10	<0,10	<0,10	µg/kg ts.	0,1	36	A
PFNA (Perfluornonansyre) *DIN 38414-14 mod. LC-MS/MS*	<0,030	<0,030	<0,030	<0,030	<0,030	µg/kg ts.	0,03	36	A
PFNS (Perfluornonansulfonsyre) *DIN 38414-14 mod. LC-MS/MS*	<0,20	<0,20	<0,20	<0,20	<0,20	µg/kg ts.	0,2	36	*A
PFDA (Perfluordekansyre) *DIN 38414-14 mod. LC-MS/MS*	<0,10	<0,10	<0,10	<0,10	<0,10	µg/kg ts.	0,1	36	A
PFDS (Perflordekanesulfonsyre) *DIN 38414-14 mod. LC-MS/MS*	<0,030	<0,030	<0,030	<0,030	<0,030	µg/kg ts.	0,03	36	A
PFUnDA (Perfluorundekansyre) *DIN 38414-14 mod. LC-MS/MS*	<0,10	<0,10	<0,10	<0,10	<0,10	µg/kg ts.	0,1	36	A
PFUnDS (Perfluorundekansulfonsyre) *DIN 38414-14 mod. LC-MS/MS*	<1,0	<1,0	<1,0	<1,0	<1,0	µg/kg ts.	1	36	*A
PFDoDA (Perfluordodekansyre) *DIN 38414-14 mod. LC-MS/MS*	<0,10	<0,10	<0,10	<0,10	<0,10	µg/kg ts.	0,1	36	A
PFDoDS (Perfluordodekansulfonsyre) *DIN 38414-14 mod. LC-MS/MS*	<1,0	<1,0	<1,0	<1,0	<1,0	µg/kg ts.	1	36	*A
PFTrDA (Perfluortridekansyre) *DIN 38414-14 mod. LC-MS/MS*	<0,10	<0,10	<0,10	<0,10	<0,10	µg/kg ts.	0,1	36	A
PFTrDS (Perfluortridekansulfonsyre) *DIN 38414-14 mod. LC-MS/MS*	<1,0	<1,0	<1,0	<1,0	<1,0	µg/kg ts.	1	36	*A
Sum af PFAS4 excl. LOQ *DIN 38414-14 mod. LC-MS/MS*	0,15	0,070	0,083	0,37	0,062	µg/kg ts.			A
Sum af PFAS excl. LOQ *DIN 38414-14 mod. LC-MS/MS*	0,15	0,070	0,083	0,48	0,062	µg/kg ts.			*A
Ydelser									
Hasteanalyse *Ekspres analyse*	0	0	0	0	0				*A

Underleverandør:
A: Underleverandør (ISO/IEC 17025:2017 SWEDAC 1977)

Prøvningsresultaterne gælder udelukkende for de(n) undersøgte prøve(r).
Rapporten må ikke gengives, undtagen i sin helhed, uden prøvningslaboratoriets skriftlige godkendelse.
SamlePDF - side 29 af 1074

Dokumentnavn: Rapport AR-24-VL-01005411-01 att Lars Bjørn Hansen, Modtaget 05-02-2024 (2420296, Nordic Waste) (AR-24-VL-01005411-01_0.pdf)
Hører til sagsnummer: 09.00.00-100-1-24
Registreringsdato: 8. februar 2024

eurofins | VBM Laboratoriet
INDUSTRIVEJ 1
DK-9440 AABYBRO
TLF: +45 98 21 32 00
FAX: +45 98 21 34 54
SH-aabybro@etn.eurofins.com

AMS-Akut Miljø Service ApS
Mejlbyvej 45
8250 Egå
Att.: Lars Bjørn Hansen

Rapportnr.: AR-24-VL-01005411-01
Batchnr.: EUAA59-24005411
Kundenr.: VL0000662
Rapportdato: 08.02.2024

Analyserapport

Sagsnr.: 2420296
Sagsnavn: Nordic Waste
Prøvetype: Jord
Prøvetager: LBH
Modt. dato: 05.02.2024
Analyseperiode: - 08.02.2024

Lab prøvenr:	**862-2024-00541156**	**862-2024-00541157**	**862-2024-00541158**	**862-2024-00541159**	**862-2024-00541160**	**Enhed**	**DL**	**Urel(%)**	¤)
Prøvemærke:	1772	1773	1774	1775	1776				
Prøvedybde m u.t.:	Bl. prøve	Bl. prøve	Bl. prøve	Bl. prøve	Bl. prøve				
Tørstof *SS-EN 12880:2000 mod. Thermo gravimetri*	66,1	70,6	60,4	60,8	63,0	%	5	5	A
PFAS-forbindelser									
PFBA (Perfluorbutansyre) *DIN 38414-14 mod. LC-MS/MS*	<0,10	<0,10	<0,10	<0,10	<0,10	µg/kg ts.	0,1	36	A
PFBS (Perfluorbutansulfonsyre) *DIN 38414-14 mod. LC-MS/MS*	<0,030	<0,030	<0,030	<0,030	<0,030	µg/kg ts.	0,03	36	A
PFPeA (Perfluorpentansyre) *DIN 38414-14 mod. LC-MS/MS*	<0,030	<0,030	<0,030	<0,030	<0,030	µg/kg ts.	0,03	36	A
PFPeS (Perfluorpentansulfonsyre) *DIN 38414-14 mod. LC-MS/MS*	<0,10	<0,10	<0,10	<0,10	<0,10	µg/kg ts.	0,1	36	*A
PFHxA (Perfluorhexansyre) *DIN 38414-14 mod. LC-MS/MS*	<0,030	<0,030	<0,030	<0,030	<0,030	µg/kg ts.	0,03	36	A
PFHxS (Perfluorhexansulfonsyre) *DIN 38414-14 mod. LC-MS/MS*	<0,030	<0,030	<0,030	<0,030	<0,030	µg/kg ts.	0,03	36	A
PFHpA (Perfluorheptansyre) *DIN 38414-14 mod. LC-MS/MS*	<0,030	<0,030	<0,030	<0,030	<0,030	µg/kg ts.	0,03	36	A
PFHpS (Perfluorheptansulfonsyre) *DIN 38414-14 mod. LC-MS/MS*	<0,030	<0,030	<0,030	<0,030	<0,030	µg/kg ts.	0,03	36	A
PFOA (Perfluoroktansyre) *DIN 38414-14 mod. LC-MS/MS*	<0,030	<0,030	<0,030	<0,030	<0,030	µg/kg ts.	0,03	36	A
PFOS (Perfluoroktansulfonsyre) *DIN 38414-14 mod. LC-MS/MS*	0,041	0,069	0,053	0,081	0,030	µg/kg ts.	0,03	36	A
6:2 FTS (Fluortelomersulfonat) *DIN 38414-14 mod. LC-MS/MS*	<0,030	<0,030	<0,030	<0,030	<0,030	µg/kg ts.	0,03	36	A
PFOSA (Perfluoroktansulfonamid) *DIN 38414-14 mod. LC-MS/MS*	<0,10	<0,10	<0,10	<0,10	<0,10	µg/kg ts.	0,1	36	A
PFNA (Perfluornonansyre) *DIN 38414-14 mod. LC-MS/MS*	<0,030	<0,030	<0,030	<0,030	<0,030	µg/kg ts.	0,03	36	A
PFNS (Perfluornonansulfonsyre) *DIN 38414-14 mod. LC-MS/MS*	<0,20	<0,20	<0,20	<0,20	<0,20	µg/kg ts.	0,2	36	*A
PFDA (Perfluordekansyre) *DIN 38414-14 mod. LC-MS/MS*	<0,10	<0,10	<0,10	<0,10	<0,10	µg/kg ts.	0,1	36	A
PFDS (Perflordekanesulfonsyre) *DIN 38414-14 mod. LC-MS/MS*	<0,030	<0,030	<0,030	<0,030	<0,030	µg/kg ts.	0,03	36	A
PFUnDA (Perfluorundekansyre) *DIN 38414-14 mod. LC-MS/MS*	<0,10	<0,10	<0,10	<0,10	<0,10	µg/kg ts.	0,1	36	A
PFUnDS (Perfluorundekansulfonsyre) *DIN 38414-14 mod. LC-MS/MS*	<1,0	<1,0	<1,0	<1,0	<1,0	µg/kg ts.	1	36	*A
PFDoDA (Perfluordodekansyre) *DIN 38414-14 mod. LC-MS/MS*	<0,10	<0,10	<0,10	<0,10	<0,10	µg/kg ts.	0,1	36	A
PFDoDS (Perfluordodekansulfonsyre) *DIN 38414-14 mod. LC-MS/MS*	<1,0	<1,0	<1,0	<1,0	<1,0	µg/kg ts.	1	36	*A
PFTrDA (Perfluortridekansyre) *DIN 38414-14 mod. LC-MS/MS*	<0,10	<0,10	<0,10	<0,10	<0,10	µg/kg ts.	0,1	36	A
PFTrDS (Perfluortridekansulfonsyre) *DIN 38414-14 mod. LC-MS/MS*	<1,0	<1,0	<1,0	<1,0	<1,0	µg/kg ts.	1	36	*A
Sum af PFAS4 excl. LOQ *DIN 38414-14 mod. LC-MS/MS*	0,041	0,069	0,053	0,081	0,030	µg/kg ts.			A
Sum af PFAS excl. LOQ *DIN 38414-14 mod. LC-MS/MS*	0,041	0,069	0,053	0,081	0,030	µg/kg ts.			*A
Ydelser									
Hasteanalyse *Ekspres analyse*	0	0	0	0	0				*A

Underleverandør:
A: Underleverandør (ISO/IEC 17025:2017 SWEDAC 1977)

Prøvningsresultaterne gælder udelukkende for de(n) undersøgte prøve(r).
Rapporten må ikke gengives, undtagen i sin helhed, uden prøvningslaboratoriets skriftlige godkendelse.
SamlePDF - side 30 af 1074

Dokumentnavn: Rapport AR-24-VL-01005411-01 att Lars Bjørn Hansen, Modtaget 05-02-2024 (2420296, Nordic Waste) (AR-24-VL-01005411-01_0.pdf)
Hører til sagsnummer: 09.00.00-100-1-24
Registreringsdato: 8. februar 2024

eurofins | VBM Laboratoriet
INDUSTRIVEJ 1
DK-9440 AABYBRO
TLF: +45 98 21 32 00
FAX: +45 98 21 34 54
SH-aabybro@etn.eurofins.com

AMS-Akut Miljø Service ApS
Mejlbyvej 45
8250 Egå
Att.: Lars Bjørn Hansen

Rapportnr.: AR-24-VL-01005411-01
Batchnr.: EUAA59-24005411
Kundenr.: VL0000662
Rapportdato: 08.02.2024

Analyserapport

Sagsnr.: 2420296
Sagsnavn: Nordic Waste
Prøvetype: Jord
Prøvetager: LBH
Modt. dato: 05.02.2024
Analyseperiode: - 08.02.2024

Lab prøvenr:	862-2024-00541161	862-2024-00541162	862-2024-00541163	862-2024-00541164	862-2024-00541165	Enhed	DL	Urel(%)	¤)
Prøvemærke:	1777	1778	1779	1780	1781				
Prøvedybde m u.t.:	Bl. prøve	Bl. prøve	Bl. prøve	Bl. prøve	Bl. prøve				
Tørstof *SS-EN 12880:2000 mod. Thermo gravimetri*	70,8	82,2	64,0	72,9	77,9	%	5	5	A
PFAS-forbindelser									
PFBA (Perfluorbutansyre) *DIN 38414-14 mod. LC-MS/MS*	<0,10	<0,10	<0,10	<0,10	<0,10	µg/kg ts.	0,1	36	A
PFBS (Perfluorbutansulfonsyre) *DIN 38414-14 mod. LC-MS/MS*	<0,030	<0,030	<0,030	<0,030	<0,030	µg/kg ts.	0,03	36	A
PFPeA (Perfluorpentansyre) *DIN 38414-14 mod. LC-MS/MS*	<0,030	<0,030	<0,030	0,038	<0,030	µg/kg ts.	0,03	36	A
PFPeS (Perfluorpentansulfonsyre) *DIN 38414-14 mod. LC-MS/MS*	<0,10	<0,10	<0,10	<0,10	<0,10	µg/kg ts.	0,1	36	*A
PFHxA (Perfluorhexansyre) *DIN 38414-14 mod. LC-MS/MS*	<0,030	<0,030	<0,030	<0,030	<0,030	µg/kg ts.	0,03	36	A
PFHxS (Perfluorhexansulfonsyre) *DIN 38414-14 mod. LC-MS/MS*	<0,030	<0,030	<0,030	<0,030	<0,030	µg/kg ts.	0,03	36	A
PFHpA (Perfluorheptansyre) *DIN 38414-14 mod. LC-MS/MS*	<0,030	<0,030	<0,030	<0,030	<0,030	µg/kg ts.	0,03	36	A
PFHpS (Perfluorheptansulfonsyre) *DIN 38414-14 mod. LC-MS/MS*	<0,030	<0,030	<0,030	<0,030	<0,030	µg/kg ts.	0,03	36	A
PFOA (Perfluoroktansyre) *DIN 38414-14 mod. LC-MS/MS*	0,044	0,12	<0,030	0,048	<0,030	µg/kg ts.	0,03	36	A
PFOS (Perfluoroktansulfonsyre) *DIN 38414-14 mod. LC-MS/MS*	0,14	0,16	<0,030	0,15	0,081	µg/kg ts.	0,03	36	A
6:2 FTS (Fluortelomersulfonat) *DIN 38414-14 mod. LC-MS/MS*	<0,030	<0,030	<0,030	<0,030	<0,030	µg/kg ts.	0,03	36	A
PFOSA (Perfluoroktansulfonamid) *DIN 38414-14 mod. LC-MS/MS*	<0,10	<0,10	<0,10	<0,10	<0,10	µg/kg ts.	0,1	36	A
PFNA (Perfluornonansyre) *DIN 38414-14 mod. LC-MS/MS*	<0,030	<0,030	<0,030	<0,030	<0,030	µg/kg ts.	0,03	36	A
PFNS (Perfluornonansulfonsyre) *DIN 38414-14 mod. LC-MS/MS*	<0,20	<0,20	<0,20	<0,20	<0,20	µg/kg ts.	0,2	36	*A
PFDA (Perfluordekansyre) *DIN 38414-14 mod. LC-MS/MS*	<0,10	<0,10	<0,10	<0,10	<0,10	µg/kg ts.	0,1	36	A
PFDS (Perflordekanesulfonsyre) *DIN 38414-14 mod. LC-MS/MS*	<0,030	<0,030	<0,030	<0,030	<0,030	µg/kg ts.	0,03	36	A
PFUnDA (Perfluorundekansyre) *DIN 38414-14 mod. LC-MS/MS*	<0,10	<0,10	<0,10	<0,10	<0,10	µg/kg ts.	0,1	36	A
PFUnDS (Perfluorundekansulfonsyre) *DIN 38414-14 mod. LC-MS/MS*	<1,0	<1,0	<1,0	<1,0	<1,0	µg/kg ts.	1	36	*A
PFDoDA (Perfluordodekansyre) *DIN 38414-14 mod. LC-MS/MS*	<0,10	<0,10	<0,10	<0,10	<0,10	µg/kg ts.	0,1	36	A
PFDoDS (Perfluordodekansulfonsyre) *DIN 38414-14 mod. LC-MS/MS*	<1,0	<1,0	<1,0	<1,0	<1,0	µg/kg ts.	1	36	*A
PFTrDA (Perfluortridekansyre) *DIN 38414-14 mod. LC-MS/MS*	<0,10	<0,10	<0,10	<0,10	<0,10	µg/kg ts.	0,1	36	A
PFTrDS (Perfluortridekansulfonsyre) *DIN 38414-14 mod. LC-MS/MS*	<1,0	<1,0	<1,0	<1,0	<1,0	µg/kg ts.	1	36	*A
Sum af PFAS4 excl. LOQ *DIN 38414-14 mod. LC-MS/MS*	0,18	0,28	ND	0,20	0,081	µg/kg ts.			A
Sum af PFAS excl. LOQ *DIN 38414-14 mod. LC-MS/MS*	0,18	0,28	ND	0,24	0,081	µg/kg ts.			*A
Ydelser									
Hasteanalyse *Ekspres analyse*	0	0	0	0	0				*A

Underleverandør:
A: Underleverandør (ISO/IEC 17025:2017 SWEDAC 1977)

Prøvningsresultaterne gælder udelukkende for de(n) undersøgte prøve(r).
Rapporten må ikke gengives, undtagen i sin helhed, uden prøvningslaboratoriets skriftlige godkendelse.
SamlePDF - side 31 af 1074

Dokumentnavn: Rapport AR-24-VL-01005411-01 att Lars Bjørn Hansen, Modtaget 05-02-2024 (2420296, Nordic Waste) (AR-24-VL-01005411-01_0.pdf)
Hører til sagsnummer: 09.00.00-100-1-24
Registreringsdato: 8. februar 2024

eurofins | VBM Laboratoriet
INDUSTRIVEJ 1
DK-9440 AABYBRO
TLF: +45 98 21 32 00
FAX: +45 98 21 34 54
SH-aabybro@etn.eurofins.com

AMS-Akut Miljø Service ApS
Mejlbyvej 45
8250 Egå
Att.: Lars Bjørn Hansen

Rapportnr.: AR-24-VL-01005411-01
Batchnr.: EUAA59-24005411
Kundenr.: VL0000662
Rapportdato: 08.02.2024

Analyserapport

Sagsnr.: 2420296
Sagsnavn: Nordic Waste
Prøvetype: Jord
Prøvetager: LBH
Modt. dato: 05.02.2024
Analyseperiode: - 08.02.2024

Lab prøvenr:	862-2024-00541166	862-2024-00541167	862-2024-00541168	862-2024-00541169	862-2024-00541170	Enhed	DL	Urel(%)	¤)
Prøvemærke:	1782	1783	1784	1785	1786				
Prøvedybde m u.t.:	Bl. prøve	Bl. prøve	Bl. prøve	Bl. prøve	Bl. prøve				
Tørstof *SS-EN 12880:2000 mod. Thermo gravimetri*	75,4	65,9	68,8	64,3	71,3	%	5	5	A
PFAS-forbindelser									
PFBA (Perfluorbutansyre) *DIN 38414-14 mod. LC-MS/MS*	<0,10	<0,10	<0,10	<0,10	<0,10	µg/kg ts.	0,1	36	A
PFBS (Perfluorbutansulfonsyre) *DIN 38414-14 mod. LC-MS/MS*	<0,030	<0,030	<0,030	<0,030	<0,030	µg/kg ts.	0,03	36	A
PFPeA (Perfluorpentansyre) *DIN 38414-14 mod. LC-MS/MS*	<0,030	<0,030	<0,030	<0,030	<0,030	µg/kg ts.	0,03	36	A
PFPeS (Perfluorpentansulfonsyre) *DIN 38414-14 mod. LC-MS/MS*	<0,10	<0,10	<0,10	<0,10	<0,10	µg/kg ts.	0,1	36	*A
PFHxA (Perfluorhexansyre) *DIN 38414-14 mod. LC-MS/MS*	<0,030	<0,030	<0,030	<0,030	<0,030	µg/kg ts.	0,03	36	A
PFHxS (Perfluorhexansulfonsyre) *DIN 38414-14 mod. LC-MS/MS*	<0,030	<0,030	<0,030	<0,030	<0,030	µg/kg ts.	0,03	36	A
PFHpA (Perfluorheptansyre) *DIN 38414-14 mod. LC-MS/MS*	<0,030	<0,030	<0,030	<0,030	<0,030	µg/kg ts.	0,03	36	A
PFHpS (Perfluorheptansulfonsyre) *DIN 38414-14 mod. LC-MS/MS*	<0,030	<0,030	<0,030	<0,030	<0,030	µg/kg ts.	0,03	36	A
PFOA (Perfluoroktansyre) *DIN 38414-14 mod. LC-MS/MS*	<0,030	0,033	<0,030	0,033	<0,030	µg/kg ts.	0,03	36	A
PFOS (Perfluoroktansulfonsyre) *DIN 38414-14 mod. LC-MS/MS*	0,050	0,080	<0,030	0,050	0,035	µg/kg ts.	0,03	36	A
6:2 FTS (Fluortelomersulfonat) *DIN 38414-14 mod. LC-MS/MS*	<0,030	<0,030	0,032	<0,030	<0,030	µg/kg ts.	0,03	36	A
PFOSA (Perfluoroktansulfonamid) *DIN 38414-14 mod. LC-MS/MS*	<0,10	<0,10	<0,10	<0,10	<0,10	µg/kg ts.	0,1	36	A
PFNA (Perfluornonansyre) *DIN 38414-14 mod. LC-MS/MS*	<0,030	<0,030	<0,030	<0,030	<0,030	µg/kg ts.	0,03	36	A
PFNS (Perfluornonansulfonsyre) *DIN 38414-14 mod. LC-MS/MS*	<0,20	<0,20	<0,20	<0,20	<0,20	µg/kg ts.	0,2	36	*A
PFDA (Perfluordekansyre) *DIN 38414-14 mod. LC-MS/MS*	<0,10	<0,10	<0,10	<0,10	<0,10	µg/kg ts.	0,1	36	A
PFDS (Perflordekanesulfonsyre) *DIN 38414-14 mod. LC-MS/MS*	<0,030	<0,030	<0,030	<0,030	<0,030	µg/kg ts.	0,03	36	A
PFUnDA (Perfluorundekansyre) *DIN 38414-14 mod. LC-MS/MS*	<0,10	<0,10	<0,10	<0,10	<0,10	µg/kg ts.	0,1	36	A
PFUnDS (Perfluorundekansulfonsyre) *DIN 38414-14 mod. LC-MS/MS*	<1,0	<1,0	<1,0	<1,0	<1,0	µg/kg ts.	1	36	*A
PFDoDA (Perfluordodekansyre) *DIN 38414-14 mod. LC-MS/MS*	<0,10	<0,10	<0,10	<0,10	<0,10	µg/kg ts.	0,1	36	A
PFDoDS (Perfluordodekansulfonsyre) *DIN 38414-14 mod. LC-MS/MS*	<1,0	<1,0	<1,0	<1,0	<1,0	µg/kg ts.	1	36	*A
PFTrDA (Perfluortridekansyre) *DIN 38414-14 mod. LC-MS/MS*	<0,10	<0,10	<0,10	<0,10	<0,10	µg/kg ts.	0,1	36	A
PFTrDS (Perfluortridekansulfonsyre) *DIN 38414-14 mod. LC-MS/MS*	<1,0	<1,0	<1,0	<1,0	<1,0	µg/kg ts.	1	36	*A
Sum af PFAS4 excl. LOQ *DIN 38414-14 mod. LC-MS/MS*	0,050	0,11	ND	0,083	0,035	µg/kg ts.			A
Sum af PFAS excl. LOQ *DIN 38414-14 mod. LC-MS/MS*	0,050	0,11	0,032	0,083	0,035	µg/kg ts.			*A
Ydelser									
Hasteanalyse *Ekspres analyse*	0	0	0	0	0				*A

Underleverandør:
A: Underleverandør (ISO/IEC 17025:2017 SWEDAC 1977)

Prøvningsresultaterne gælder udelukkende for de(n) undersøgte prøve(r).
Rapporten må ikke gengives, undtagen i sin helhed, uden prøvningslaboratoriets skriftlige godkendelse.
SamlePDF - side 32 af 1074

Dokument navn: Rapport AR-24-VL-01005411-01 att Lars Bjørn Hansen, Modtaget 05-02-2024 (2420296, Nordic Waste) (AR-24-VL-01005411-01_0.pdf)
Hører til sagsnummer: 09.00.00-100-1-24
Registreringsdato: 8. februar 2024

eurofins | VBM Laboratoriet
INDUSTRIVEJ 1
DK-9440 AABYBRO
TLF: +45 98 21 32 00
FAX: +45 98 21 34 54
SH-aabybro@etn.eurofins.com

AMS-Akut Miljø Service ApS
Mejlbyvej 45
8250 Egå
Att.: Lars Bjørn Hansen

Rapportnr.:	AR-24-VL-01005411-01
Batchnr.:	EUAA59-24005411
Kundenr.:	VL0000662
Rapportdato:	08.02.2024

Analyserapport

Sagsnr.:	2420296	
Sagsnavn:	Nordic Waste	
Prøvetype:	Jord	
Prøvetager:		LBH
Modt. dato:	05.02.2024	
Analyseperiode:	- 08.02.2024	

Lab prøvenr:	**862-2024-00541166**	**862-2024-00541167**	**862-2024-00541168**	**862-2024-00541169**	**862-2024-00541170**	**Enhed**	**DL**	**Urel(%)**	**¤)**
Prøvemærke:	1782	1783	1784	1785	1786				
Prøvedybde m u.t.:	Bl. prøve	Bl. prøve	Bl. prøve	Bl. prøve	Bl. prøve				

Batchkommentar:

Forureningskategori foretages iht. Bek.1452 af 07/12/2015 "Bekendtgørelse om anmeldelse og dokumentation i forbindelse med flytning af jord" for de parametre, der er specificeret i bekendtgørelsens tabel 3. Kulbrinter, benzen og nikkel er ikke omfattet af bekendtgørelsens tabel 3, hvorfor kategorisering af disse vurderes af kommunalbestyrelsen. Således er kategoriseringen i denne rapport kun vejledende. Kategoriseringen for kulbrinter, benzen og nikkel foretages iht. "Liste over kvalitetskriterier i relation til forurenet jord", Miljøstyrelsen, 2018 og BEK 554 af 19/05/2010 "Bekendtgørelse om definition af lettere forurenet jord". "UK" angiver at forureningsniveauet ikke kan henføres til kategori 1 og 2 (uden for kategori).
Excel-ark med prøvningsresultaterne medsendes som bilag.

Kopi til:

Randers Kommune, Annemarie Dalsgaard Karlsen, Laksetorvet 1, 8900 Randers C

08.02.2024

Marianne Sofie Vestergaard
Laborant VBM Laboratoriet

Tegnforklaring:

<:	mindre end	*):	Ikke omfattet af akkrediteringen
>:	større end	i.p.:	ikke påvist
#:	ingen parametre er påvist	i.m.:	ikke målelig
DL:	Detektionsgrænse	¤):	udført af underleverandør

Urel (%): Ekspanderede relative måleusikkerhed med dækningsfaktor 2. For resultater på detektionsgrænseniveau kan usikkerheden være større end oplyst på rapporten.

Prøvningsresultaterne gælder udelukkende for de(n) undersøgte prøve(r).
Rapporten må ikke gengives, undtagen i sin helhed, uden prøvningslaboratoriets skriftlige godkendelse.
SamlePDF - side 33 af 1074

Dokumentnavn: Rapport AR-24-VL-01005411-01 af [...] Bjørn Hansen, Modtaget 05-02-2024 (2420296, Nordic Waste) (AllResults_AR-24-VL-01005411-01_0.pdf)
Hører til sagsnummer: 09.00.00-[...]
Registreringsdato: [...]

eurofins

Batch	EUAA59-24005411
Sagsnavn	Nordic Waste
Sagsnummer/lokalitetsnr	2420296
Udtagning: dato/initialer	
Modtaget på laboratoriet	05-02-2024
Rapport (seneste rapportrevision)	08-02-2024/AR-24-VL-01005411-01

Prøvenummer		862-2024-00541101	862-2024-00541102	862-2024-00541103	862-2024-00541104	862-2024-00541105	862-2024-00541106	862-2024-00541107	862-2024-00541108	862-2024-00541109	862-2024-00541110
Prøve mærke		1717/Bl. prøve	1718/Bl. prøve	1719/Bl. prøve	1720/Bl. prøve	1721/Bl. prøve	1722/Bl. prøve	1723/Bl. prøve	1724/Bl. prøve	1725/Bl. prøve	1726/Bl. prøve
Kunde Ref.:		EUAA59-24005411	EUAA59-24005411	EUAA59-24005411	EUAA59-24005411	EUAA59-24005411	EUAA59-24005411	EUAA59-24005411	EUAA59-24005411	EUAA59-24005411	EUAA59-24005411
Komponent	Enhed	Resultat	Resultat	Resultat	Resultat	Resultat	Resultat	Resultat	Resultat	Resultat	Resultat
Tørstof	%	64,1	85,8	55,3	56,6	71,1	60,9	56,5	57,8	70,4	65,9
PFBA (Perfluorbutansyre)	µg/kg ts.	<0,10	<0,10	<0,11	<0,11	<0,10	<0,10	<0,11	<0,11	<0,10	<0,10
PFBS (Perfluorbutansulfonsyre)	µg/kg ts.	<0,030	<0,030	<0,033	<0,032	<0,030	<0,030	<0,032	<0,032	<0,030	<0,030
PFPeA (Perfluorpentansyre)	µg/kg ts.	<0,030	<0,030	<0,033	<0,032	<0,030	<0,030	<0,032	<0,032	<0,030	<0,030
PFPeS (Perfluorpentansulfonsyre)	µg/kg ts.	<0,10	<0,10	<0,11	<0,11	<0,10	<0,10	<0,11	<0,11	<0,10	<0,10
PFHxA (Perfluorhexansyre)	µg/kg ts.	<0,030	<0,030	<0,033	<0,032	<0,030	<0,030	<0,032	<0,032	<0,030	<0,030
PFHxS (Perfluorhexansulfonsyre)	µg/kg ts.	<0,030	<0,030	<0,033	<0,032	<0,030	<0,030	<0,032	<0,032	<0,030	<0,030
PFHpA (Perfluorheptansyre)	µg/kg ts.	<0,030	<0,030	<0,033	<0,032	<0,030	<0,030	<0,032	<0,032	<0,030	<0,030
PFHpS (Perfluorheptansulfonsyre)	µg/kg ts.	<0,030	<0,030	<0,033	<0,032	<0,030	<0,030	<0,032	<0,032	<0,030	<0,030
PFOA (Perfluoroktansyre)	µg/kg ts.	0,036	0,036	<0,033	<0,032	<0,030	<0,030	<0,032	<0,032	<0,030	<0,030
PFOS (Perfluoroktansulfonsyre)	µg/kg ts.	0,12	0,16	<0,033	0,034	0,08	<0,030	<0,032	<0,032	0,14	<0,030
6:2 FTS (Fluortelomersulfonat)	µg/kg ts.	<0,030	<0,030	<0,033	<0,032	<0,030	<0,030	<0,032	<0,032	<0,030	<0,030
PFOSA (Perfluoroktansulfonamid)	µg/kg ts.	<0,10	<0,10	<0,11	<0,11	<0,10	<0,10	<0,11	<0,11	<0,10	<0,10
PFNA (Perfluornonansyre)	µg/kg ts.	<0,030	<0,030	<0,033	<0,032	<0,030	<0,030	<0,032	<0,032	<0,030	<0,030
PFNS (Perfluornonansulfonsyre)	µg/kg ts.	<0,20	<0,20	<0,22	<0,22	<0,20	<0,20	<0,22	<0,21	<0,20	<0,20
PFDA (Perfluordekansyre)	µg/kg ts.	<0,10	<0,10	<0,11	<0,11	<0,10	<0,10	<0,11	<0,11	<0,10	<0,10
PFDS (Perflordekanesulfonsyre)	µg/kg ts.	<0,030	<0,030	<0,033	<0,032	<0,030	<0,030	<0,032	<0,032	<0,030	<0,030
PFUnDA (Perfluorundekansyre)	µg/kg ts.	<0,10	<0,10	<0,11	<0,11	<0,10	<0,10	<0,11	<0,11	<0,10	<0,10
PFUnDS (Perfluorundekansulfonsyre)	µg/kg ts.	<1,0	<1,0	<1,1	<1,1	<1,0	<1,0	<1,1	<1,1	<1,0	<1,0
PFDoDA (Perfluordodekansyre)	µg/kg ts.	<0,10	<0,10	<0,11	<0,11	<0,10	<0,10	<0,11	<0,11	<0,10	<0,10
PFDoDS (Perfluordodekansulfonsyre)	µg/kg ts.	<1,0	<1,0	<1,1	<1,1	<1,0	<1,0	<1,1	<1,1	<1,0	<1,0
PFTrDA (Perfluortridekansyre)	µg/kg ts.	<0,10	<0,10	<0,11	<0,11	<0,10	<0,10	<0,11	<0,11	<0,10	<0,10
PFTrDS (Perfluortridekansulfonsyre)	µg/kg ts.	<1,0	<1,0	<1,1	<1,1	<1,0	<1,0	<1,1	<1,1	<1,0	<1,0
Sum af PFAS4 excl. LOQ	µg/kg ts.	0,16	0,2		0,034	0,08				0,14	
Sum af PFAS excl. LOQ	µg/kg ts.	0,16	0,2		0,034	0,08				0,14	
Hasteanalyse		0	0	0	0	0	0	0	0	0	0
Sum af PFAS4 excl. LOQ				ND			ND	ND	ND		ND
Sum af PFAS excl. LOQ				ND			ND	ND	ND		ND

Prøvenummer	862-2024-00541111	862-2024-00541112	862-2024-00541113	862-2024-00541114	862-2024-00541115	862-2024-00541116	862-2024-00541117	862-2024-00541118	862-2024-00541119	862-2024-00541120
Prøve mærke	1727/Bl. prøve	1728/Bl. prøve	1729/Bl. prøve	1730/Bl. prøve	1731/Bl. prøve	1732/Bl. prøve	1733/Bl. prøve	1734/Bl. prøve	1735/Bl. prøve	1736/Bl. prøve
Kunde Ref.:	EUAA59-24005411	EUAA59-24005411	EUAA59-24005411	EUAA59-24005411	EUAA59-24005411	EUAA59-24005411	EUAA59-24005411	EUAA59-24005411	EUAA59-24005411	EUAA59-24005411
Komponent	Resultat	Resultat	Resultat	Resultat	Resultat	Resultat	Resultat	Resultat	Resultat	Resultat
Tørstof	59,3	67,2	67	61	66,2	67,6	58,8	62,5	58,7	79,5
PFBA (Perfluorbutansyre)	<0,11	<0,10	<0,10	<0,10	<0,10	<0,10	<0,11	<0,10	<0,11	<0,10
PFBS (Perfluorbutansulfonsyre)	<0,031	<0,030	<0,030	<0,030	<0,030	<0,030	<0,031	<0,030	<0,031	<0,030
PFPeA (Perfluorpentansyre)	<0,031	<0,030	<0,030	<0,030	<0,030	<0,030	<0,031	<0,030	<0,031	<0,030
PFPeS (Perfluorpentansulfonsyre)	<0,11	<0,10	<0,10	<0,10	<0,10	<0,10	<0,11	<0,10	<0,11	<0,10
PFHxA (Perfluorhexansyre)	<0,031	<0,030	<0,030	<0,030	<0,030	<0,030	<0,031	<0,030	<0,031	<0,030
PFHxS (Perfluorhexansulfonsyre)	<0,031	<0,030	<0,030	<0,030	<0,030	<0,030	<0,031	<0,030	<0,031	<0,030
PFHpA (Perfluorheptansyre)	<0,031	<0,030	<0,030	<0,030	<0,030	<0,030	<0,031	<0,030	<0,031	<0,030
PFHpS (Perfluorheptansulfonsyre)	<0,031	<0,030	<0,030	<0,030	<0,030	<0,030	<0,031	<0,030	<0,031	<0,030
PFOA (Perfluoroktansyre)	<0,031	<0,030	<0,030	<0,030	<0,030	<0,030	<0,031	<0,030	<0,031	0,034
PFOS (Perfluoroktansulfonsyre)	<0,031	0,12	<0,030	<0,030	0,033	<0,030	<0,031	<0,030	<0,031	0,11
6:2 FTS (Fluortelomersulfonat)	<0,031	<0,030	<0,030	<0,030	<0,030	<0,030	<0,031	<0,030	<0,031	<0,030
PFOSA (Perfluoroktansulfonamid)	<0,11	<0,10	<0,10	<0,10	<0,10	<0,10	<0,11	<0,10	<0,11	<0,10
PFNA (Perfluornonansyre)	<0,031	<0,030	<0,030	<0,030	<0,030	<0,030	<0,031	<0,030	<0,031	<0,030
PFNS (Perfluornonansulfonsyre)	<0,21	<0,20	<0,20	<0,20	<0,20	<0,20	<0,21	<0,20	<0,21	<0,20
PFDA (Perfluordekansyre)	<0,11	<0,10	<0,10	<0,10	<0,10	<0,10	<0,11	<0,10	<0,11	<0,10
PFDS (Perflordekanesulfonsyre)	<0,031	<0,030	<0,030	<0,030	<0,030	<0,030	<0,031	<0,030	<0,031	<0,030
PFUnDA (Perfluorundekansyre)	<0,11	<0,10	<0,10	<0,10	<0,10	<0,10	<0,11	<0,10	<0,11	<0,10
PFUnDS (Perfluorundekansulfonsyre)	<1,1	<1,0	<1,0	<1,0	<1,0	<1,0	<1,1	<1,0	<1,1	<1,0
PFDoDA (Perfluordodekansyre)	<0,11	<0,10	<0,10	<0,10	<0,10	<0,10	<0,11	<0,10	<0,11	<0,10
PFDoDS (Perfluordodekansulfonsyre)	<1,1	<1,0	<1,0	<1,0	<1,0	<1,0	<1,1	<1,0	<1,1	<1,0
PFTrDA (Perfluortridekansyre)	<0,11	<0,10	<0,10	<0,10	<0,10	<0,10	<0,11	<0,10	<0,11	<0,10
PFTrDS (Perfluortridekansulfonsyre)	<1,1	<1,0	<1,0	<1,0	<1,0	<1,0	<1,1	<1,0	<1,1	<1,0
Sum af PFAS4 excl. LOQ		0,12			0,033					0,14
Sum af PFAS excl. LOQ		0,12			0,033					0,14
Hasteanalyse	0	0	0	0	0	0	0	0	0	0
Sum af PFAS4 excl. LOQ	ND		ND	ND		ND	ND	ND	ND	
Sum af PFAS excl. LOQ	ND		ND	ND		ND	ND	ND	ND	

Prøvenummer	862-2024-00541121	862-2024-00541122	862-2024-00541123	862-2024-00541124	862-2024-00541125	862-2024-00541126	862-2024-00541127	862-2024-00541128	862-2024-00541129	862-2024-00541130
Prøve mærke	1737/Bl. prøve	1738/Bl. prøve	1739/Bl. prøve	1740/Bl. prøve	1741/Bl. prøve	1742/Bl. prøve	1743/Bl. prøve	1744/Bl. prøve	1745/Bl. prøve	1746/Bl. prøve
Kunde Ref.:	EUAA59-24005411	EUAA59-24005411	EUAA59-24005411	EUAA59-24005411	EUAA59-24005411	EUAA59-24005411	EUAA59-24005411	EUAA59-24005411	EUAA59-24005411	EUAA59-24005411
Komponent	Resultat	Resultat	Resultat	Resultat	Resultat	Resultat	Resultat	Resultat	Resultat	Resultat
Tørstof	69,6	57,1	58,9	68,2	60,9	69,6	60	68,2	78,4	82,2
PFBA (Perfluorbutansyre)	<0,10	<0,11	<0,11	<0,10	<0,10	<0,10	<0,10	<0,10	<0,10	<0,10
PFBS (Perfluorbutansulfonsyre)	<0,030	<0,032	<0,031	<0,030	<0,030	<0,030	<0,030	<0,030	<0,030	<0,030
PFPeA (Perfluorpentansyre)	<0,030	<0,032	<0,031	<0,030	<0,030	<0,030	<0,030	<0,030	<0,030	<0,030
PFPeS (Perfluorpentansulfonsyre)	<0,10	<0,11	<0,11	<0,10	<0,10	<0,10	<0,10	<0,10	<0,10	<0,10
PFHxA (Perfluorhexansyre)	<0,030	<0,032	<0,031	<0,030	<0,030	<0,030	<0,030	<0,030	<0,030	<0,030
PFHxS (Perfluorhexansulfonsyre)	<0,030	<0,032	<0,031	<0,030	<0,030	<0,030	<0,030	<0,030	<0,030	<0,030
PFHpA (Perfluorheptansyre)	<0,030	<0,032	<0,031	<0,030	<0,030	<0,030	<0,030	<0,030	<0,030	<0,030
PFHpS (Perfluorheptansulfonsyre)	<0,030	<0,032	<0,031	<0,030	<0,030	<0,030	<0,030	<0,030	<0,030	<0,030
PFOA (Perfluoroktansyre)	<0,030	<0,032	0,032	0,069	<0,030	<0,030	<0,030	<0,030	<0,030	0,033
PFOS (Perfluoroktansulfonsyre)	0,032	<0,032	0,11	0,21	0,041	0,055	0,082	0,066	0,073	0,15
6:2 FTS (Fluortelomersulfonat)	<0,030	<0,032	<0,031	<0,030	<0,030	<0,030	<0,030	<0,030	<0,030	<0,030
PFOSA (Perfluoroktansulfonamid)	<0,10	<0,11	<0,11	<0,10	<0,10	<0,10	<0,10	<0,10	<0,10	<0,10
PFNA (Perfluornonansyre)	<0,030	<0,032	<0,031	<0,030	<0,030	<0,030	<0,030	<0,030	<0,030	<0,030
PFNS (Perfluornonansulfonsyre)	<0,20	<0,22	<0,21	<0,20	<0,20	<0,20	<0,20	<0,20	<0,20	<0,20
PFDA (Perfluordekansyre)	<0,10	<0,11	<0,11	<0,10	<0,10	<0,10	<0,10	<0,10	<0,10	<0,10
PFDS (Perflordekanesulfonsyre)	<0,030	<0,032	<0,031	<0,030	<0,030	<0,030	<0,030	<0,030	<0,030	<0,030
PFUnDA (Perfluorundekansyre)	<0,10	<0,11	<0,11	<0,10	<0,10	<0,10	<0,10	<0,10	<0,10	<0,10
PFUnDS (Perfluorundekansulfonsyre)	<1,0	<1,1	<1,1	<1,0	<1,0	<1,0	<1,0	<1,0	<1,0	<1,0
PFDoDA (Perfluordodekansyre)	<0,10	<0,11	<0,11	<0,10	<0,10	<0,10	<0,10	<0,10	<0,10	<0,10
PFDoDS (Perfluordodekansulfonsyre)	<1,0	<1,1	<1,1	<1,0	<1,0	<1,0	<1,0	<1,0	<1,0	<1,0
PFTrDA (Perfluortridekansyre)	<0,10	<0,11	<0,11	<0,10	<0,10	<0,10	<0,10	<0,10	<0,10	<0,10
PFTrDS (Perfluortridekansulfonsyre)	<1,0	<1,1	<1,1	<1,0	<1,0	<1,0	<1,0	<1,0	<1,0	<1,0
Sum af PFAS4 excl. LOQ	0,032		0,14	0,28	0,041	0,055	0,082	0,066	0,073	0,18
Sum af PFAS excl. LOQ	0,032		0,14	0,28	0,041	0,055	0,082	0,066	0,073	0,18
Hasteanalyse	0	0	0	0	0	0	0	0	0	0
Sum af PFAS4 excl. LOQ		ND								
Sum af PFAS excl. LOQ		ND								

Prøvenummer	862-2024-00541131	862-2024-00541132	862-2024-00541133	862-2024-00541134	862-2024-00541135	862-2024-00541136	862-2024-00541137	862-2024-00541138	862-2024-00541139	862-2024-00541140
Prøve mærke	1747/Bl. prøve	1748/Bl. prøve	1749/Bl. prøve	1750/Bl. prøve	1751/Bl. prøve	1752/Bl. prøve	1753/Bl. prøve	1754/Bl. prøve	1755/Bl. prøve	1756/Bl. prøve
Kunde Ref.:	EUAA59-24005411	EUAA59-24005411	EUAA59-24005411	EUAA59-24005411	EUAA59-24005411	EUAA59-24005411	EUAA59-24005411	EUAA59-24005411	EUAA59-24005411	EUAA59-24005411
Komponent	Resultat	Resultat	Resultat	Resultat	Resultat	Resultat	Resultat	Resultat	Resultat	Resultat
Tørstof	63,5	60	77,6	71,2	71,8	58,3	61,1	61,7	63,6	65
PFBA (Perfluorbutansyre)	<0,10	<0,10	<0,10	<0,10	<0,10	<0,11	<0,10	<0,10	<0,10	<0,10
PFBS (Perfluorbutansulfonsyre)	<0,030	<0,030	<0,030	<0,030	<0,030	<0,031	<0,030	<0,030	<0,030	<0,030
PFPeA (Perfluorpentansyre)	<0,030	<0,030	0,041	<0,030	<0,030	<0,031	<0,030	<0,030	<0,030	<0,030
PFPeS (Perfluorpentansulfonsyre)	<0,10	<0,10	<0,10	<0,10	<0,10	<0,11	<0,10	<0,10	<0,10	<0,10
PFHxA (Perfluorhexansyre)	<0,030	<0,030	<0,030	<0,030	<0,030	<0,031	<0,030	<0,030	<0,030	<0,030
PFHxS (Perfluorhexansulfonsyre)	<0,030	<0,030	<0,030	<0,030	<0,030	<0,031	<0,030	<0,030	<0,030	<0,030
PFHpA (Perfluorheptansyre)	<0,030	<0,030	<0,030	<0,030	<0,030	<0,031	<0,030	<0,030	<0,030	<0,030
PFHpS (Perfluorheptansulfonsyre)	<0,030	<0,030	<0,030	<0,030	<0,030	<0,031	<0,030	<0,030	<0,030	<0,030
PFOA (Perfluoroktansyre)	<0,030	<0,030	0,068	<0,030	0,033	<0,031	<0,030	<0,030	<0,030	<0,030
PFOS (Perfluoroktansulfonsyre)	0,046	0,042	0,18	0,086	0,077	0,084	<0,030	0,032	0,068	<0,030
6:2 FTS (Fluortelomersulfonat)	<0,030	<0,030	<0,030	<0,030	<0,030	<0,031	<0,030	<0,030	<0,030	<0,030
PFOSA (Perfluoroktansulfonamid)	<0,10	<0,10	<0,10	<0,10	<0,10	<0,11	<0,10	<0,10	<0,10	<0,10
PFNA (Perfluornonansyre)	<0,030	<0,030	<0,030	<0,030	<0,030	<0,031	<0,030	<0,030	<0,030	<0,030
PFNS (Perfluornonansulfonsyre)	<0,20	<0,20	<0,20	<0,20	<0,20	<0,21	<0,20	<0,20	<0,20	<0,20
PFDA (Perfluordekansyre)	<0,10	<0,10	<0,10	<0,10	<0,10	<0,11	<0,10	<0,10	<0,10	<0,10
PFDS (Perflordekanesulfonsyre)	<0,030	<0,030	<0,030	<0,030	<0,030	<0,031	<0,030	<0,030	<0,030	<0,030
PFUnDA (Perfluorundekansyre)	<0,10	<0,10	<0,10	<0,10	<0,10	<0,11	<0,10	<0,10	<0,10	<0,10
PFUnDS (Perfluorundekansulfonsyre)	<1,0	<1,0	<1,0	<1,0	<1,0	<1,1	<1,0	<1,0	<1,0	<1,0
PFDoDA (Perfluordodekansyre)	<0,10	<0,10	<0,10	<0,10	<0,10	<0,11	<0,10	<0,10	<0,10	<0,10
PFDoDS (Perfluordodekansulfonsyre)	<1,0	<1,0	<1,0	<1,0	<1,0	<1,1	<1,0	<1,0	<1,0	<1,0
PFTrDA (Perfluortridekansyre)	<0,10	<0,10	<0,10	<0,10	<0,10	<0,11	<0,10	<0,10	<0,10	<0,10
PFTrDS (Perfluortridekansulfonsyre)	<1,0	<1,0	<1,0	<1,0	<1,0	<1,1	<1,0	<1,0	<1,0	<1,0
Sum af PFAS4 excl. LOQ	0,046	0,042	0,25	0,086	0,11	0,084		0,032	0,068	
Sum af PFAS excl. LOQ	0,046	0,042	0,29	0,086	0,11	0,084		0,032	0,068	
Hasteanalyse	0	0	0	0	0	0	0	0	0	0
Sum af PFAS4 excl. LOQ							ND			ND
Sum af PFAS excl. LOQ							ND			ND

Prøvenummer	862-2024-00541141	862-2024-00541142	862-2024-00541143	862-2024-00541144	862-2024-00541145	862-2024-00541146	862-2024-00541147	862-2024-00541148	862-2024-00541149	862-2024-00541150
Prøve mærke	1757/Bl. prøve	1758/Bl. prøve	1759/Bl. prøve	1760/Bl. prøve	1761/Bl. prøve	1762/Bl. prøve	1763/Bl. prøve	1764/Bl. prøve	1765/Bl. prøve	1766/Bl. prøve
Kunde Ref.:	EUAA59-24005411	EUAA59-24005411	EUAA59-24005411	EUAA59-24005411	EUAA59-24005411	EUAA59-24005411	EUAA59-24005411	EUAA59-24005411	EUAA59-24005411	EUAA59-24005411
Komponent	Resultat	Resultat	Resultat	Resultat	Resultat	Resultat	Resultat	Resultat	Resultat	Resultat
Tørstof	78,5	70,8	74,8	59,6	76	74,9	62,3	69	62	71,3
PFBA (Perfluorbutansyre)	<0,10	<0,10	<0,10	<0,11	<0,10	<0,10	<0,10	<0,10	<0,10	<0,10
PFBS (Perfluorbutansulfonsyre)	<0,030	<0,030	<0,030	<0,031	<0,030	<0,030	<0,030	<0,030	<0,030	<0,030
PFPeA (Perfluorpentansyre)	<0,030	0,038	<0,030	<0,031	<0,030	<0,030	<0,030	<0,030	<0,030	<0,030
PFPeS (Perfluorpentansulfonsyre)	<0,10	<0,10	<0,10	<0,11	<0,10	<0,10	<0,10	<0,10	<0,10	<0,10
PFHxA (Perfluorhexansyre)	<0,030	<0,030	<0,030	<0,031	<0,030	<0,030	<0,030	<0,030	<0,030	<0,030
PFHxS (Perfluorhexansulfonsyre)	<0,030	<0,030	<0,030	<0,031	<0,030	<0,030	<0,030	<0,030	<0,030	<0,030
PFHpA (Perfluorheptansyre)	<0,030	<0,030	<0,030	<0,031	<0,030	<0,030	<0,030	<0,030	<0,030	<0,030
PFHpS (Perfluorheptansulfonsyre)	<0,030	<0,030	<0,030	<0,031	<0,030	<0,030	<0,030	<0,030	<0,030	<0,030
PFOA (Perfluoroktansyre)	<0,030	0,045	0,037	<0,031	<0,030	<0,030	<0,030	<0,030	<0,030	<0,030
PFOS (Perfluoroktansulfonsyre)	0,15	0,17	0,11	<0,031	0,058	0,08	0,048	<0,030	0,084	0,079
6:2 FTS (Fluortelomersulfonat)	<0,030	<0,030	<0,030	<0,031	<0,030	<0,030	<0,030	<0,030	<0,030	<0,030
PFOSA (Perfluoroktansulfonamid)	<0,10	<0,10	<0,10	<0,11	<0,10	<0,10	<0,10	<0,10	<0,10	<0,10
PFNA (Perfluornonansyre)	<0,030	<0,030	<0,030	<0,031	<0,030	<0,030	<0,030	<0,030	<0,030	<0,030
PFNS (Perfluornonansulfonsyre)	<0,20	<0,20	<0,20	<0,21	<0,20	<0,20	<0,20	<0,20	<0,20	<0,20
PFDA (Perfluordekansyre)	<0,10	<0,10	<0,10	<0,11	<0,10	<0,10	<0,10	<0,10	<0,10	<0,10
PFDS (Perflordekanesulfonsyre)	<0,030	<0,030	<0,030	<0,031	<0,030	<0,030	<0,030	<0,030	<0,030	<0,030
PFUnDA (Perfluorundekansyre)	<0,10	<0,10	<0,10	<0,11	<0,10	<0,10	<0,10	<0,10	<0,10	<0,10
PFUnDS (Perfluorundekansulfonsyre)	<1,0	<1,0	<1,0	<1,1	<1,0	<1,0	<1,0	<1,0	<1,0	<1,0
PFDoDA (Perfluordodekansyre)	<0,10	<0,10	<0,10	<0,11	<0,10	<0,10	<0,10	<0,10	<0,10	<0,10
PFDoDS (Perfluordodekansulfonsyre)	<1,0	<1,0	<1,0	<1,1	<1,0	<1,0	<1,0	<1,0	<1,0	<1,0
PFTrDA (Perfluortridekansyre)	<0,10	<0,10	<0,10	<0,11	<0,10	<0,10	<0,10	<0,10	<0,10	<0,10
PFTrDS (Perfluortridekansulfonsyre)	<1,0	<1,0	<1,0	<1,1	<1,0	<1,0	<1,0	<1,0	<1,0	<1,0
Sum af PFAS4 excl. LOQ	0,15	0,22	0,15		0,058	0,08	0,048		0,084	0,079
Sum af PFAS excl. LOQ	0,15	0,25	0,15		0,058	0,08	0,048		0,084	0,079
Hasteanalyse	0	0	0	0	0	0	0	0	0	0
Sum af PFAS4 excl. LOQ				ND				ND		
Sum af PFAS excl. LOQ				ND				ND		

Prøvenummer	862-2024-00541151	862-2024-00541152	862-2024-00541153	862-2024-00541154	862-2024-00541155	862-2024-00541156	862-2024-00541157	862-2024-00541158	862-2024-00541159	862-2024-00541160
Prøve mærke	1767/Bl. prøve	1768/Bl. prøve	1769/Bl. prøve	1770/Bl. prøve	1771/Bl. prøve	1772/Bl. prøve	1773/Bl. prøve	1774/Bl. prøve	1775/Bl. prøve	1776/Bl. prøve
Kunde Ref.:	EUAA59-24005411	EUAA59-24005411	EUAA59-24005411	EUAA59-24005411	EUAA59-24005411	EUAA59-24005411	EUAA59-24005411	EUAA59-24005411	EUAA59-24005411	EUAA59-24005411
Komponent	Resultat	Resultat	Resultat	Resultat	Resultat	Resultat	Resultat	Resultat	Resultat	Resultat
Tørstof	78,9	68,7	81,7	77,9	78,9	66,1	70,6	60,4	60,8	63
PFBA (Perfluorbutansyre)	<0,10	<0,10	<0,10	<0,10	<0,10	<0,10	<0,10	<0,10	<0,10	<0,10
PFBS (Perfluorbutansulfonsyre)	<0,030	<0,030	<0,030	<0,030	<0,030	<0,030	<0,030	<0,030	<0,030	<0,030
PFPeA (Perfluorpentansyre)	<0,030	<0,030	<0,030	0,035	<0,030	<0,030	<0,030	<0,030	<0,030	<0,030
PFPeS (Perfluorpentansulfonsyre)	<0,10	<0,10	<0,10	<0,10	<0,10	<0,10	<0,10	<0,10	<0,10	<0,10
PFHxA (Perfluorhexansyre)	<0,030	<0,030	<0,030	0,039	<0,030	<0,030	<0,030	<0,030	<0,030	<0,030
PFHxS (Perfluorhexansulfonsyre)	<0,030	<0,030	<0,030	<0,030	<0,030	<0,030	<0,030	<0,030	<0,030	<0,030
PFHpA (Perfluorheptansyre)	<0,030	<0,030	<0,030	0,032	<0,030	<0,030	<0,030	<0,030	<0,030	<0,030
PFHpS (Perfluorheptansulfonsyre)	<0,030	<0,030	<0,030	<0,030	<0,030	<0,030	<0,030	<0,030	<0,030	<0,030
PFOA (Perfluoroktansyre)	0,037	<0,030	<0,030	0,094	<0,030	<0,030	<0,030	<0,030	<0,030	<0,030
PFOS (Perfluoroktansulfonsyre)	0,11	0,07	0,083	0,28	0,062	0,041	0,069	0,053	0,081	0,03
6:2 FTS (Fluortelomersulfonat)	<0,030	<0,030	<0,030	<0,030	<0,030	<0,030	<0,030	<0,030	<0,030	<0,030
PFOSA (Perfluoroktansulfonamid)	<0,10	<0,10	<0,10	<0,10	<0,10	<0,10	<0,10	<0,10	<0,10	<0,10
PFNA (Perfluornonansyre)	<0,030	<0,030	<0,030	<0,030	<0,030	<0,030	<0,030	<0,030	<0,030	<0,030
PFNS (Perfluornonansulfonsyre)	<0,20	<0,20	<0,20	<0,20	<0,20	<0,20	<0,20	<0,20	<0,20	<0,20
PFDA (Perfluordekansyre)	<0,10	<0,10	<0,10	<0,10	<0,10	<0,10	<0,10	<0,10	<0,10	<0,10
PFDS (Perflordekanesulfonsyre)	<0,030	<0,030	<0,030	<0,030	<0,030	<0,030	<0,030	<0,030	<0,030	<0,030
PFUnDA (Perfluorundekansyre)	<0,10	<0,10	<0,10	<0,10	<0,10	<0,10	<0,10	<0,10	<0,10	<0,10
PFUnDS (Perfluorundekansulfonsyre)	<1,0	<1,0	<1,0	<1,0	<1,0	<1,0	<1,0	<1,0	<1,0	<1,0
PFDoDA (Perfluordodekansyre)	<0,10	<0,10	<0,10	<0,10	<0,10	<0,10	<0,10	<0,10	<0,10	<0,10
PFDoDS (Perfluordodekansulfonsyre)	<1,0	<1,0	<1,0	<1,0	<1,0	<1,0	<1,0	<1,0	<1,0	<1,0
PFTrDA (Perfluortridekansyre)	<0,10	<0,10	<0,10	<0,10	<0,10	<0,10	<0,10	<0,10	<0,10	<0,10
PFTrDS (Perfluortridekansulfonsyre)	<1,0	<1,0	<1,0	<1,0	<1,0	<1,0	<1,0	<1,0	<1,0	<1,0
Sum af PFAS4 excl. LOQ	0,15	0,07	0,083	0,37	0,062	0,041	0,069	0,053	0,081	0,03
Sum af PFAS excl. LOQ	0,15	0,07	0,083	0,48	0,062	0,041	0,069	0,053	0,081	0,03
Hasteanalyse	0	0	0	0	0	0	0	0	0	0
Sum af PFAS4 excl. LOQ										
Sum af PFAS excl. LOQ										

Prøvenummer	862-2024-00541161	862-2024-00541162	862-2024-00541163	862-2024-00541164	862-2024-00541165	862-2024-00541166	862-2024-00541167	862-2024-00541168	862-2024-00541169	862-2024-00541170
Prøve mærke	1777/Bl. prøve	1778/Bl. prøve	1779/Bl. prøve	1780/Bl. prøve	1781/Bl. prøve	1782/Bl. prøve	1783/Bl. prøve	1784/Bl. prøve	1785/Bl. prøve	1786/Bl. prøve
Kunde Ref.:	EUAA59-24005411	EUAA59-24005411	EUAA59-24005411	EUAA59-24005411	EUAA59-24005411	EUAA59-24005411	EUAA59-24005411	EUAA59-24005411	EUAA59-24005411	EUAA59-24005411
Komponent	Resultat	Resultat	Resultat	Resultat	Resultat	Resultat	Resultat	Resultat	Resultat	Resultat
Tørstof	70,8	82,2	64	72,9	77,9	75,4	65,9	68,8	64,3	71,3
PFBA (Perfluorbutansyre)	<0,10	<0,10	<0,10	<0,10	<0,10	<0,10	<0,10	<0,10	<0,10	<0,10
PFBS (Perfluorbutansulfonsyre)	<0,030	<0,030	<0,030	<0,030	<0,030	<0,030	<0,030	<0,030	<0,030	<0,030
PFPeA (Perfluorpentansyre)	<0,030	<0,030	<0,030	0,038	<0,030	<0,030	<0,030	<0,030	<0,030	<0,030
PFPeS (Perfluorpentansulfonsyre)	<0,10	<0,10	<0,10	<0,10	<0,10	<0,10	<0,10	<0,10	<0,10	<0,10
PFHxA (Perfluorhexansyre)	<0,030	<0,030	<0,030	<0,030	<0,030	<0,030	<0,030	<0,030	<0,030	<0,030
PFHxS (Perfluorhexansulfonsyre)	<0,030	<0,030	<0,030	<0,030	<0,030	<0,030	<0,030	<0,030	<0,030	<0,030
PFHpA (Perfluorheptansyre)	<0,030	<0,030	<0,030	<0,030	<0,030	<0,030	<0,030	<0,030	<0,030	<0,030
PFHpS (Perfluorheptansulfonsyre)	<0,030	<0,030	<0,030	<0,030	<0,030	<0,030	<0,030	<0,030	<0,030	<0,030
PFOA (Perfluoroktansyre)	0,044	0,12	<0,030	0,048	<0,030	<0,030	0,033	<0,030	0,033	<0,030
PFOS (Perfluoroktansulfonsyre)	0,14	0,16	<0,030	0,15	0,081	0,05	0,08	<0,030	0,05	0,035
6:2 FTS (Fluortelomersulfonat)	<0,030	<0,030	<0,030	<0,030	<0,030	<0,030	<0,030	0,032	<0,030	<0,030
PFOSA (Perfluoroktansulfonamid)	<0,10	<0,10	<0,10	<0,10	<0,10	<0,10	<0,10	<0,10	<0,10	<0,10
PFNA (Perfluornonansyre)	<0,030	<0,030	<0,030	<0,030	<0,030	<0,030	<0,030	<0,030	<0,030	<0,030
PFNS (Perfluornonansulfonsyre)	<0,20	<0,20	<0,20	<0,20	<0,20	<0,20	<0,20	<0,20	<0,20	<0,20
PFDA (Perfluordekansyre)	<0,10	<0,10	<0,10	<0,10	<0,10	<0,10	<0,10	<0,10	<0,10	<0,10
PFDS (Perflordekanesulfonsyre)	<0,030	<0,030	<0,030	<0,030	<0,030	<0,030	<0,030	<0,030	<0,030	<0,030
PFUnDA (Perfluorundekansyre)	<0,10	<0,10	<0,10	<0,10	<0,10	<0,10	<0,10	<0,10	<0,10	<0,10
PFUnDS (Perfluorundekansulfonsyre)	<1,0	<1,0	<1,0	<1,0	<1,0	<1,0	<1,0	<1,0	<1,0	<1,0
PFDoDA (Perfluordodekansyre)	<0,10	<0,10	<0,10	<0,10	<0,10	<0,10	<0,10	<0,10	<0,10	<0,10
PFDoDS (Perfluordodekansulfonsyre)	<1,0	<1,0	<1,0	<1,0	<1,0	<1,0	<1,0	<1,0	<1,0	<1,0
PFTrDA (Perfluortridekansyre)	<0,10	<0,10	<0,10	<0,10	<0,10	<0,10	<0,10	<0,10	<0,10	<0,10
PFTrDS (Perfluortridekansulfonsyre)	<1,0	<1,0	<1,0	<1,0	<1,0	<1,0	<1,0	<1,0	<1,0	<1,0
Sum af PFAS4 excl. LOQ	0,18	0,28		0,2	0,081	0,05	0,11		0,083	0,035
Sum af PFAS excl. LOQ	0,18	0,28		0,24	0,081	0,05	0,11	0,032	0,083	0,035
Hasteanalyse	0	0	0	0	0	0	0	0	0	0
Sum af PFAS4 excl. LOQ			ND					ND		
Sum af PFAS excl. LOQ			ND							

Dokumentnavn: Rapport AR-24-VL-01005411-01 udført af Bjørn Hansen, Modtaget 05-02-2024 (2420296, Nordic Waste) (AllResults_AR-24-VL-01005
Hører til sagsnummer: 09.00.0[illegible]
Registreringsdato: [illegible]

Batch	EUAA59-24005411
Sagsnavn	Nordic Waste
Sagsnummer/lokalitetsnr	2420296
Udtagning: dato/initialer	
Modtaget på laboratoriet	05-02-2024
Rapport (seneste rapportrevision)	08-02-2024/AR-24-VL-01005411-01
Prøvenummer	862-2024-00541101
Prøve mærke	1717/Bl. prøve
Kunde Ref.:	EUAA59-24005411

Komponent	Resultat	Enhed	DL	Metode	Um (%)
Tørstof	64,1	%	5	SS-EN 12880:2000 mod. Thermo gravimetri	5
PFBA (Perfluorbutansyre)	<0,10	µg/kg ts.	0,1	DIN 38414-14 mod. LC-MS/MS	36
PFBS (Perfluorbutansulfonsyre)	<0,030	µg/kg ts.	0,03	DIN 38414-14 mod. LC-MS/MS	36
PFPeA (Perfluorpentansyre)	<0,030	µg/kg ts.	0,03	DIN 38414-14 mod. LC-MS/MS	36
PFPeS (Perfluorpentansulfonsyre)	<0,10	µg/kg ts.	0,1	DIN 38414-14 mod. LC-MS/MS	36
PFHxA (Perfluorhexansyre)	<0,030	µg/kg ts.	0,03	DIN 38414-14 mod. LC-MS/MS	36
PFHxS (Perfluorhexansulfonsyre)	<0,030	µg/kg ts.	0,03	DIN 38414-14 mod. LC-MS/MS	36
PFHpA (Perfluorheptansyre)	<0,030	µg/kg ts.	0,03	DIN 38414-14 mod. LC-MS/MS	36
PFHpS (Perfluorheptansulfonsyre)	<0,030	µg/kg ts.	0,03	DIN 38414-14 mod. LC-MS/MS	36
PFOA (Perfluoroktansyre)	0,036	µg/kg ts.	0,03	DIN 38414-14 mod. LC-MS/MS	36
PFOS (Perfluoroktansulfonsyre)	0,12	µg/kg ts.	0,03	DIN 38414-14 mod. LC-MS/MS	36
6:2 FTS (Fluortelomersulfonat)	<0,030	µg/kg ts.	0,03	DIN 38414-14 mod. LC-MS/MS	36
PFOSA (Perfluoroktansulfonamid)	<0,10	µg/kg ts.	0,1	DIN 38414-14 mod. LC-MS/MS	36
PFNA (Perfluornonansyre)	<0,030	µg/kg ts.	0,03	DIN 38414-14 mod. LC-MS/MS	36
PFNS (Perfluornonansulfonsyre)	<0,20	µg/kg ts.	0,2	DIN 38414-14 mod. LC-MS/MS	36
PFDA (Perfluordekansyre)	<0,10	µg/kg ts.	0,1	DIN 38414-14 mod. LC-MS/MS	36
PFDS (Perflordekanesulfonsyre)	<0,030	µg/kg ts.	0,03	DIN 38414-14 mod. LC-MS/MS	36
PFUnDA (Perfluorundekansyre)	<0,10	µg/kg ts.	0,1	DIN 38414-14 mod. LC-MS/MS	36
PFUnDS (Perfluorundekansulfonsyre)	<1,0	µg/kg ts.	1	DIN 38414-14 mod. LC-MS/MS	36
PFDoDA (Perfluordodekansyre)	<0,10	µg/kg ts.	0,1	DIN 38414-14 mod. LC-MS/MS	36
PFDoDS (Perfluordodekansulfonsyre)	<1,0	µg/kg ts.	1	DIN 38414-14 mod. LC-MS/MS	36
PFTrDA (Perfluortridekansyre)	<0,10	µg/kg ts.	0,1	DIN 38414-14 mod. LC-MS/MS	36
PFTrDS (Perfluortridekansulfonsyre)	<1,0	µg/kg ts.	1	DIN 38414-14 mod. LC-MS/MS	36
Sum af PFAS4 excl. LOQ	0,16	µg/kg ts.		DIN 38414-14 mod. LC-MS/MS	
Sum af PFAS excl. LOQ	0,16	µg/kg ts.		DIN 38414-14 mod. LC-MS/MS	
Hasteanalyse	0				

Dokumentnavn: Rapport AR-24-VL-01005411-01, ut Lars Bjørn Hansen, Modtaget 05-02-2024 (2420296, Nordic Waste) (AllResults_AR-24-VL-01005
Hører til sagsnummer: 09.00.00.J00-1-24
Registreringsdatum: 8 februar 2024

Batch	EUAA59-24005411
Sagsnavn	Nordic Waste
Sagsnummer/lokalitetsnr	2420296
Udtagning: dato/initialer	
Modtaget på laboratoriet	05-02-2024
Rapport (seneste rapportrevision)	08-02-2024/AR-24-VL-01005411-01
Prøvenummer	862-2024-00541102
Prøve mærke	1718/Bl. prøve
Kunde Ref.:	EUAA59-24005411

Komponent	Resultat	Enhed	DL	Metode	Um (%)
Tørstof	85,8	%	5	SS-EN 12880:2000 mod. Thermo gravimetri	5
PFBA (Perfluorbutansyre)	<0,10	µg/kg ts.	0,1	DIN 38414-14 mod. LC-MS/MS	36
PFBS (Perfluorbutansulfonsyre)	<0,030	µg/kg ts.	0,03	DIN 38414-14 mod. LC-MS/MS	36
PFPeA (Perfluorpentansyre)	<0,030	µg/kg ts.	0,03	DIN 38414-14 mod. LC-MS/MS	36
PFPeS (Perfluorpentansulfonsyre)	<0,10	µg/kg ts.	0,1	DIN 38414-14 mod. LC-MS/MS	36
PFHxA (Perfluorhexansyre)	<0,030	µg/kg ts.	0,03	DIN 38414-14 mod. LC-MS/MS	36
PFHxS (Perfluorhexansulfonsyre)	<0,030	µg/kg ts.	0,03	DIN 38414-14 mod. LC-MS/MS	36
PFHpA (Perfluorheptansyre)	<0,030	µg/kg ts.	0,03	DIN 38414-14 mod. LC-MS/MS	36
PFHpS (Perfluorheptansulfonsyre)	<0,030	µg/kg ts.	0,03	DIN 38414-14 mod. LC-MS/MS	36
PFOA (Perfluoroktansyre)	0,036	µg/kg ts.	0,03	DIN 38414-14 mod. LC-MS/MS	36
PFOS (Perfluoroktansulfonsyre)	0,16	µg/kg ts.	0,03	DIN 38414-14 mod. LC-MS/MS	36
6:2 FTS (Fluortelomersulfonat)	<0,030	µg/kg ts.	0,03	DIN 38414-14 mod. LC-MS/MS	36
PFOSA (Perfluoroktansulfonamid)	<0,10	µg/kg ts.	0,1	DIN 38414-14 mod. LC-MS/MS	36
PFNA (Perfluornonansyre)	<0,030	µg/kg ts.	0,03	DIN 38414-14 mod. LC-MS/MS	36
PFNS (Perfluornonansulfonsyre)	<0,20	µg/kg ts.	0,2	DIN 38414-14 mod. LC-MS/MS	36
PFDA (Perfluordekansyre)	<0,10	µg/kg ts.	0,1	DIN 38414-14 mod. LC-MS/MS	36
PFDS (Perflordekanesulfonsyre)	<0,030	µg/kg ts.	0,03	DIN 38414-14 mod. LC-MS/MS	36
PFUnDA (Perfluorundekansyre)	<0,10	µg/kg ts.	0,1	DIN 38414-14 mod. LC-MS/MS	36
PFUnDS (Perfluorundekansulfonsyre)	<1,0	µg/kg ts.	1	DIN 38414-14 mod. LC-MS/MS	36
PFDoDA (Perfluordodekansyre)	<0,10	µg/kg ts.	0,1	DIN 38414-14 mod. LC-MS/MS	36
PFDoDS (Perfluordodekansulfonsyre)	<1,0	µg/kg ts.	1	DIN 38414-14 mod. LC-MS/MS	36
PFTrDA (Perfluortridekansyre)	<0,10	µg/kg ts.	0,1	DIN 38414-14 mod. LC-MS/MS	36
PFTrDS (Perfluortridekansulfonsyre)	<1,0	µg/kg ts.	1	DIN 38414-14 mod. LC-MS/MS	36
Sum af PFAS4 excl. LOQ	0,2	µg/kg ts.		DIN 38414-14 mod. LC-MS/MS	
Sum af PFAS excl. LOQ	0,2	µg/kg ts.		DIN 38414-14 mod. LC-MS/MS	
Hasteanalyse	0				

Dokumentnavn: Rapport AR-24-VL-01005411-01, ut Lars Bjørn Hansen, Modtaget 05-02-2024 (2420296, Nordic Waste) (AllResults_AR-24-VL-01005
Hører til sagsnummer: 09.00.00.J00-1-24
Registreringsdatum: 8 februar 2024

Batch	EUAA59-24005411
Sagsnavn	Nordic Waste
Sagsnummer/lokalitetsnr	2420296
Udtagning: dato/initialer	
Modtaget på laboratoriet	05-02-2024
Rapport (seneste rapportrevision)	08-02-2024/AR-24-VL-01005411-01
Prøvenummer	862-2024-00541103
Prøve mærke	1719/Bl. prøve
Kunde Ref.:	EUAA59-24005411

Komponent	Resultat	Enhed	DL	Metode	Um (%)
Tørstof	55,3	%	5	SS-EN 12880:2000 mod. Thermo gravimetri	5
PFBA (Perfluorbutansyre)	<0,11	µg/kg ts.	0,1	DIN 38414-14 mod. LC-MS/MS	36
PFBS (Perfluorbutansulfonsyre)	<0,033	µg/kg ts.	0,03	DIN 38414-14 mod. LC-MS/MS	36
PFPeA (Perfluorpentansyre)	<0,033	µg/kg ts.	0,03	DIN 38414-14 mod. LC-MS/MS	36
PFPeS (Perfluorpentansulfonsyre)	<0,11	µg/kg ts.	0,1	DIN 38414-14 mod. LC-MS/MS	36
PFHxA (Perfluorhexansyre)	<0,033	µg/kg ts.	0,03	DIN 38414-14 mod. LC-MS/MS	36
PFHxS (Perfluorhexansulfonsyre)	<0,033	µg/kg ts.	0,03	DIN 38414-14 mod. LC-MS/MS	36
PFHpA (Perfluorheptansyre)	<0,033	µg/kg ts.	0,03	DIN 38414-14 mod. LC-MS/MS	36
PFHpS (Perfluorheptansulfonsyre)	<0,033	µg/kg ts.	0,03	DIN 38414-14 mod. LC-MS/MS	36
PFOA (Perfluoroktansyre)	<0,033	µg/kg ts.	0,03	DIN 38414-14 mod. LC-MS/MS	36
PFOS (Perfluoroktansulfonsyre)	<0,033	µg/kg ts.	0,03	DIN 38414-14 mod. LC-MS/MS	36
6:2 FTS (Fluortelomersulfonat)	<0,033	µg/kg ts.	0,03	DIN 38414-14 mod. LC-MS/MS	36
PFOSA (Perfluoroktansulfonamid)	<0,11	µg/kg ts.	0,1	DIN 38414-14 mod. LC-MS/MS	36
PFNA (Perfluornonansyre)	<0,033	µg/kg ts.	0,03	DIN 38414-14 mod. LC-MS/MS	36
PFNS (Perfluornonansulfonsyre)	<0,22	µg/kg ts.	0,2	DIN 38414-14 mod. LC-MS/MS	36
PFDA (Perfluordekansyre)	<0,11	µg/kg ts.	0,1	DIN 38414-14 mod. LC-MS/MS	36
PFDS (Perflordekanesulfonsyre)	<0,033	µg/kg ts.	0,03	DIN 38414-14 mod. LC-MS/MS	36
PFUnDA (Perfluorundekansyre)	<0,11	µg/kg ts.	0,1	DIN 38414-14 mod. LC-MS/MS	36
PFUnDS (Perfluorundekansulfonsyre)	<1,1	µg/kg ts.	1	DIN 38414-14 mod. LC-MS/MS	36
PFDoDA (Perfluordodekansyre)	<0,11	µg/kg ts.	0,1	DIN 38414-14 mod. LC-MS/MS	36
PFDoDS (Perfluordodekansulfonsyre)	<1,1	µg/kg ts.	1	DIN 38414-14 mod. LC-MS/MS	36
PFTrDA (Perfluortridekansyre)	<0,11	µg/kg ts.	0,1	DIN 38414-14 mod. LC-MS/MS	36
PFTrDS (Perfluortridekansulfonsyre)	<1,1	µg/kg ts.	1	DIN 38414-14 mod. LC-MS/MS	36
Sum af PFAS4 excl. LOQ	ND			DIN 38414-14 mod. LC-MS/MS	
Sum af PFAS excl. LOQ	ND			DIN 38414-14 mod. LC-MS/MS	
Hasteanalyse	0				

Dokumentnavn: Rapport AR-24-VL-01005411-01, ut Lars Bjørn Hansen, Modtaget 05-02-2024 (2420296, Nordic Waste) (AllResults_AR-24-VL-01005
Hører til sagsnummer: 09.00.00-J00-1-24
Registreringsdatum: 8 februar 2024

Batch	EUAA59-24005411
Sagsnavn	Nordic Waste
Sagsnummer/lokalitetsnr	2420296
Udtagning: dato/initialer	
Modtaget på laboratoriet	05-02-2024
Rapport (seneste rapportrevision)	08-02-2024/AR-24-VL-01005411-01
Prøvenummer	862-2024-00541104
Prøve mærke	1720/Bl. prøve
Kunde Ref.:	EUAA59-24005411

Komponent	Resultat	Enhed	DL	Metode	Um (%)
Tørstof	56,6	%	5	SS-EN 12880:2000 mod. Thermo gravimetri	5
PFBA (Perfluorbutansyre)	<0,11	µg/kg ts.	0,1	DIN 38414-14 mod. LC-MS/MS	36
PFBS (Perfluorbutansulfonsyre)	<0,032	µg/kg ts.	0,03	DIN 38414-14 mod. LC-MS/MS	36
PFPeA (Perfluorpentansyre)	<0,032	µg/kg ts.	0,03	DIN 38414-14 mod. LC-MS/MS	36
PFPeS (Perfluorpentansulfonsyre)	<0,11	µg/kg ts.	0,1	DIN 38414-14 mod. LC-MS/MS	36
PFHxA (Perfluorhexansyre)	<0,032	µg/kg ts.	0,03	DIN 38414-14 mod. LC-MS/MS	36
PFHxS (Perfluorhexansulfonsyre)	<0,032	µg/kg ts.	0,03	DIN 38414-14 mod. LC-MS/MS	36
PFHpA (Perfluorheptansyre)	<0,032	µg/kg ts.	0,03	DIN 38414-14 mod. LC-MS/MS	36
PFHpS (Perfluorheptansulfonsyre)	<0,032	µg/kg ts.	0,03	DIN 38414-14 mod. LC-MS/MS	36
PFOA (Perfluoroktansyre)	<0,032	µg/kg ts.	0,03	DIN 38414-14 mod. LC-MS/MS	36
PFOS (Perfluoroktansulfonsyre)	0,034	µg/kg ts.	0,03	DIN 38414-14 mod. LC-MS/MS	36
6:2 FTS (Fluortelomersulfonat)	<0,032	µg/kg ts.	0,03	DIN 38414-14 mod. LC-MS/MS	36
PFOSA (Perfluoroktansulfonamid)	<0,11	µg/kg ts.	0,1	DIN 38414-14 mod. LC-MS/MS	36
PFNA (Perfluornonansyre)	<0,032	µg/kg ts.	0,03	DIN 38414-14 mod. LC-MS/MS	36
PFNS (Perfluornonansulfonsyre)	<0,22	µg/kg ts.	0,2	DIN 38414-14 mod. LC-MS/MS	36
PFDA (Perfluordekansyre)	<0,11	µg/kg ts.	0,1	DIN 38414-14 mod. LC-MS/MS	36
PFDS (Perflordekanesulfonsyre)	<0,032	µg/kg ts.	0,03	DIN 38414-14 mod. LC-MS/MS	36
PFUnDA (Perfluorundekansyre)	<0,11	µg/kg ts.	0,1	DIN 38414-14 mod. LC-MS/MS	36
PFUnDS (Perfluorundekansulfonsyre)	<1,1	µg/kg ts.	1	DIN 38414-14 mod. LC-MS/MS	36
PFDoDA (Perfluordodekansyre)	<0,11	µg/kg ts.	0,1	DIN 38414-14 mod. LC-MS/MS	36
PFDoDS (Perfluordodekansulfonsyre)	<1,1	µg/kg ts.	1	DIN 38414-14 mod. LC-MS/MS	36
PFTrDA (Perfluortridekansyre)	<0,11	µg/kg ts.	0,1	DIN 38414-14 mod. LC-MS/MS	36
PFTrDS (Perfluortridekansulfonsyre)	<1,1	µg/kg ts.	1	DIN 38414-14 mod. LC-MS/MS	36
Sum af PFAS4 excl. LOQ	0,034	µg/kg ts.		DIN 38414-14 mod. LC-MS/MS	
Sum af PFAS excl. LOQ	0,034	µg/kg ts.		DIN 38414-14 mod. LC-MS/MS	
Hasteanalyse	0				

Dokumentnavn: Rapport AR-24-VL-01005411-01, ut Lars Bjørn Hansen, Modtaget 05-02-2024 (2420296, Nordic Waste) (AllResults_AR-24-VL-01005
Hører til sagsnummer: 09.00.00.J00-1-24
Registreringsdatum: 8 februar 2024

Batch	EUAA59-24005411
Sagsnavn	Nordic Waste
Sagsnummer/lokalitetsnr	2420296
Udtagning: dato/initialer	
Modtaget på laboratoriet	05-02-2024
Rapport (seneste rapportrevision)	08-02-2024/AR-24-VL-01005411-01
Prøvenummer	862-2024-00541105
Prøve mærke	1721/Bl. prøve
Kunde Ref.:	EUAA59-24005411

Komponent	Resultat	Enhed	DL	Metode	Um (%)
Tørstof	71,1	%	5	SS-EN 12880:2000 mod. Thermo gravimetri	5
PFBA (Perfluorbutansyre)	<0,10	µg/kg ts.	0,1	DIN 38414-14 mod. LC-MS/MS	36
PFBS (Perfluorbutansulfonsyre)	<0,030	µg/kg ts.	0,03	DIN 38414-14 mod. LC-MS/MS	36
PFPeA (Perfluorpentansyre)	<0,030	µg/kg ts.	0,03	DIN 38414-14 mod. LC-MS/MS	36
PFPeS (Perfluorpentansulfonsyre)	<0,10	µg/kg ts.	0,1	DIN 38414-14 mod. LC-MS/MS	36
PFHxA (Perfluorhexansyre)	<0,030	µg/kg ts.	0,03	DIN 38414-14 mod. LC-MS/MS	36
PFHxS (Perfluorhexansulfonsyre)	<0,030	µg/kg ts.	0,03	DIN 38414-14 mod. LC-MS/MS	36
PFHpA (Perfluorheptansyre)	<0,030	µg/kg ts.	0,03	DIN 38414-14 mod. LC-MS/MS	36
PFHpS (Perfluorheptansulfonsyre)	<0,030	µg/kg ts.	0,03	DIN 38414-14 mod. LC-MS/MS	36
PFOA (Perfluoroktansyre)	<0,030	µg/kg ts.	0,03	DIN 38414-14 mod. LC-MS/MS	36
PFOS (Perfluoroktansulfonsyre)	0,08	µg/kg ts.	0,03	DIN 38414-14 mod. LC-MS/MS	36
6:2 FTS (Fluortelomersulfonat)	<0,030	µg/kg ts.	0,03	DIN 38414-14 mod. LC-MS/MS	36
PFOSA (Perfluoroktansulfonamid)	<0,10	µg/kg ts.	0,1	DIN 38414-14 mod. LC-MS/MS	36
PFNA (Perfluornonansyre)	<0,030	µg/kg ts.	0,03	DIN 38414-14 mod. LC-MS/MS	36
PFNS (Perfluornonansulfonsyre)	<0,20	µg/kg ts.	0,2	DIN 38414-14 mod. LC-MS/MS	36
PFDA (Perfluordekansyre)	<0,10	µg/kg ts.	0,1	DIN 38414-14 mod. LC-MS/MS	36
PFDS (Perflordekanesulfonsyre)	<0,030	µg/kg ts.	0,03	DIN 38414-14 mod. LC-MS/MS	36
PFUnDA (Perfluorundekansyre)	<0,10	µg/kg ts.	0,1	DIN 38414-14 mod. LC-MS/MS	36
PFUnDS (Perfluorundekansulfonsyre)	<1,0	µg/kg ts.	1	DIN 38414-14 mod. LC-MS/MS	36
PFDoDA (Perfluordodekansyre)	<0,10	µg/kg ts.	0,1	DIN 38414-14 mod. LC-MS/MS	36
PFDoDS (Perfluordodekansulfonsyre)	<1,0	µg/kg ts.	1	DIN 38414-14 mod. LC-MS/MS	36
PFTrDA (Perfluortridekansyre)	<0,10	µg/kg ts.	0,1	DIN 38414-14 mod. LC-MS/MS	36
PFTrDS (Perfluortridekansulfonsyre)	<1,0	µg/kg ts.	1	DIN 38414-14 mod. LC-MS/MS	36
Sum af PFAS4 excl. LOQ	0,08	µg/kg ts.		DIN 38414-14 mod. LC-MS/MS	
Sum af PFAS excl. LOQ	0,08	µg/kg ts.		DIN 38414-14 mod. LC-MS/MS	
Hasteanalyse	0				

Dokumentnavn: Rapport AR-24-VL-01005411-01 udført af Bjørn Hansen, Modtaget 05-02-2024 (2420296, Nordic Waste) (AllResults_AR-24-VL-01005
Hører til sagsnummer: 09.00.0[illegible]
Registreringsdato: [illegible]

Batch	EUAA59-24005411
Sagsnavn	Nordic Waste
Sagsnummer/lokalitetsnr	2420296
Udtagning: dato/initialer	
Modtaget på laboratoriet	05-02-2024
Rapport (seneste rapportrevision)	08-02-2024/AR-24-VL-01005411-01
Prøvenummer	862-2024-00541106
Prøve mærke	1722/Bl. prøve
Kunde Ref.:	EUAA59-24005411

Komponent	Resultat	Enhed	DL	Metode	Um (%)
Tørstof	60,9	%	5	SS-EN 12880:2000 mod. Thermo gravimetri	5
PFBA (Perfluorbutansyre)	<0,10	µg/kg ts.	0,1	DIN 38414-14 mod. LC-MS/MS	36
PFBS (Perfluorbutansulfonsyre)	<0,030	µg/kg ts.	0,03	DIN 38414-14 mod. LC-MS/MS	36
PFPeA (Perfluorpentansyre)	<0,030	µg/kg ts.	0,03	DIN 38414-14 mod. LC-MS/MS	36
PFPeS (Perfluorpentansulfonsyre)	<0,10	µg/kg ts.	0,1	DIN 38414-14 mod. LC-MS/MS	36
PFHxA (Perfluorhexansyre)	<0,030	µg/kg ts.	0,03	DIN 38414-14 mod. LC-MS/MS	36
PFHxS (Perfluorhexansulfonsyre)	<0,030	µg/kg ts.	0,03	DIN 38414-14 mod. LC-MS/MS	36
PFHpA (Perfluorheptansyre)	<0,030	µg/kg ts.	0,03	DIN 38414-14 mod. LC-MS/MS	36
PFHpS (Perfluorheptansulfonsyre)	<0,030	µg/kg ts.	0,03	DIN 38414-14 mod. LC-MS/MS	36
PFOA (Perfluoroktansyre)	<0,030	µg/kg ts.	0,03	DIN 38414-14 mod. LC-MS/MS	36
PFOS (Perfluoroktansulfonsyre)	<0,030	µg/kg ts.	0,03	DIN 38414-14 mod. LC-MS/MS	36
6:2 FTS (Fluortelomersulfonat)	<0,030	µg/kg ts.	0,03	DIN 38414-14 mod. LC-MS/MS	36
PFOSA (Perfluoroktansulfonamid)	<0,10	µg/kg ts.	0,1	DIN 38414-14 mod. LC-MS/MS	36
PFNA (Perfluornonansyre)	<0,030	µg/kg ts.	0,03	DIN 38414-14 mod. LC-MS/MS	36
PFNS (Perfluornonansulfonsyre)	<0,20	µg/kg ts.	0,2	DIN 38414-14 mod. LC-MS/MS	36
PFDA (Perfluordekansyre)	<0,10	µg/kg ts.	0,1	DIN 38414-14 mod. LC-MS/MS	36
PFDS (Perflordekanesulfonsyre)	<0,030	µg/kg ts.	0,03	DIN 38414-14 mod. LC-MS/MS	36
PFUnDA (Perfluorundekansyre)	<0,10	µg/kg ts.	0,1	DIN 38414-14 mod. LC-MS/MS	36
PFUnDS (Perfluorundekansulfonsyre)	<1,0	µg/kg ts.	1	DIN 38414-14 mod. LC-MS/MS	36
PFDoDA (Perfluordodekansyre)	<0,10	µg/kg ts.	0,1	DIN 38414-14 mod. LC-MS/MS	36
PFDoDS (Perfluordodekansulfonsyre)	<1,0	µg/kg ts.	1	DIN 38414-14 mod. LC-MS/MS	36
PFTrDA (Perfluortridekansyre)	<0,10	µg/kg ts.	0,1	DIN 38414-14 mod. LC-MS/MS	36
PFTrDS (Perfluortridekansulfonsyre)	<1,0	µg/kg ts.	1	DIN 38414-14 mod. LC-MS/MS	36
Sum af PFAS4 excl. LOQ	ND			DIN 38414-14 mod. LC-MS/MS	
Sum af PFAS excl. LOQ	ND			DIN 38414-14 mod. LC-MS/MS	
Hasteanalyse	0				

Dokumentnavn: Rapport AR-24-VL-01005411-01 udført af Bjørn Hansen, Modtaget 05-02-2024 (2420296, Nordic Waste) (AllResults_AR-24-VL-01005
Hører til sagsnummer: 09.00.0[illegible]
Registreringsdato: [illegible]

Batch	EUAA59-24005411
Sagsnavn	Nordic Waste
Sagsnummer/lokalitetsnr	2420296
Udtagning: dato/initialer	
Modtaget på laboratoriet	05-02-2024
Rapport (seneste rapportrevision)	08-02-2024/AR-24-VL-01005411-01
Prøvenummer	862-2024-00541107
Prøve mærke	1723/Bl. prøve
Kunde Ref.:	EUAA59-24005411

Komponent	Resultat	Enhed	DL	Metode	Um (%)
Tørstof	56,5	%	5	SS-EN 12880:2000 mod. Thermo gravimetri	5
PFBA (Perfluorbutansyre)	<0,11	µg/kg ts.	0,1	DIN 38414-14 mod. LC-MS/MS	36
PFBS (Perfluorbutansulfonsyre)	<0,032	µg/kg ts.	0,03	DIN 38414-14 mod. LC-MS/MS	36
PFPeA (Perfluorpentansyre)	<0,032	µg/kg ts.	0,03	DIN 38414-14 mod. LC-MS/MS	36
PFPeS (Perfluorpentansulfonsyre)	<0,11	µg/kg ts.	0,1	DIN 38414-14 mod. LC-MS/MS	36
PFHxA (Perfluorhexansyre)	<0,032	µg/kg ts.	0,03	DIN 38414-14 mod. LC-MS/MS	36
PFHxS (Perfluorhexansulfonsyre)	<0,032	µg/kg ts.	0,03	DIN 38414-14 mod. LC-MS/MS	36
PFHpA (Perfluorheptansyre)	<0,032	µg/kg ts.	0,03	DIN 38414-14 mod. LC-MS/MS	36
PFHpS (Perfluorheptansulfonsyre)	<0,032	µg/kg ts.	0,03	DIN 38414-14 mod. LC-MS/MS	36
PFOA (Perfluoroktansyre)	<0,032	µg/kg ts.	0,03	DIN 38414-14 mod. LC-MS/MS	36
PFOS (Perfluoroktansulfonsyre)	<0,032	µg/kg ts.	0,03	DIN 38414-14 mod. LC-MS/MS	36
6:2 FTS (Fluortelomersulfonat)	<0,032	µg/kg ts.	0,03	DIN 38414-14 mod. LC-MS/MS	36
PFOSA (Perfluoroktansulfonamid)	<0,11	µg/kg ts.	0,1	DIN 38414-14 mod. LC-MS/MS	36
PFNA (Perfluornonansyre)	<0,032	µg/kg ts.	0,03	DIN 38414-14 mod. LC-MS/MS	36
PFNS (Perfluornonansulfonsyre)	<0,22	µg/kg ts.	0,2	DIN 38414-14 mod. LC-MS/MS	36
PFDA (Perfluordekansyre)	<0,11	µg/kg ts.	0,1	DIN 38414-14 mod. LC-MS/MS	36
PFDS (Perflordekanesulfonsyre)	<0,032	µg/kg ts.	0,03	DIN 38414-14 mod. LC-MS/MS	36
PFUnDA (Perfluorundekansyre)	<0,11	µg/kg ts.	0,1	DIN 38414-14 mod. LC-MS/MS	36
PFUnDS (Perfluorundekansulfonsyre)	<1,1	µg/kg ts.	1	DIN 38414-14 mod. LC-MS/MS	36
PFDoDA (Perfluordodekansyre)	<0,11	µg/kg ts.	0,1	DIN 38414-14 mod. LC-MS/MS	36
PFDoDS (Perfluordodekansulfonsyre)	<1,1	µg/kg ts.	1	DIN 38414-14 mod. LC-MS/MS	36
PFTrDA (Perfluortridekansyre)	<0,11	µg/kg ts.	0,1	DIN 38414-14 mod. LC-MS/MS	36
PFTrDS (Perfluortridekansulfonsyre)	<1,1	µg/kg ts.	1	DIN 38414-14 mod. LC-MS/MS	36
Sum af PFAS4 excl. LOQ	ND			DIN 38414-14 mod. LC-MS/MS	
Sum af PFAS excl. LOQ	ND			DIN 38414-14 mod. LC-MS/MS	
Hasteanalyse	0				

Dokumentnavn: Rapport AR-24-VL-01005411-01 udført af Bjørn Hansen, Modtaget 05-02-2024 (2420296, Nordic Waste) (AllResults_AR-24-VL-01005
Hører til sagsnummer: 09.00.0[illegible]
Registreringsdato: [illegible]

Batch	EUAA59-24005411
Sagsnavn	Nordic Waste
Sagsnummer/lokalitetsnr	2420296
Udtagning: dato/initialer	
Modtaget på laboratoriet	05-02-2024
Rapport (seneste rapportrevision)	08-02-2024/AR-24-VL-01005411-01
Prøvenummer	862-2024-00541108
Prøve mærke	1724/Bl. prøve
Kunde Ref.:	EUAA59-24005411

Komponent	Resultat	Enhed	DL	Metode	Um (%)
Tørstof	57,8	%	5	SS-EN 12880:2000 mod. Thermo gravimetri	5
PFBA (Perfluorbutansyre)	<0,11	µg/kg ts.	0,1	DIN 38414-14 mod. LC-MS/MS	36
PFBS (Perfluorbutansulfonsyre)	<0,032	µg/kg ts.	0,03	DIN 38414-14 mod. LC-MS/MS	36
PFPeA (Perfluorpentansyre)	<0,032	µg/kg ts.	0,03	DIN 38414-14 mod. LC-MS/MS	36
PFPeS (Perfluorpentansulfonsyre)	<0,11	µg/kg ts.	0,1	DIN 38414-14 mod. LC-MS/MS	36
PFHxA (Perfluorhexansyre)	<0,032	µg/kg ts.	0,03	DIN 38414-14 mod. LC-MS/MS	36
PFHxS (Perfluorhexansulfonsyre)	<0,032	µg/kg ts.	0,03	DIN 38414-14 mod. LC-MS/MS	36
PFHpA (Perfluorheptansyre)	<0,032	µg/kg ts.	0,03	DIN 38414-14 mod. LC-MS/MS	36
PFHpS (Perfluorheptansulfonsyre)	<0,032	µg/kg ts.	0,03	DIN 38414-14 mod. LC-MS/MS	36
PFOA (Perfluoroktansyre)	<0,032	µg/kg ts.	0,03	DIN 38414-14 mod. LC-MS/MS	36
PFOS (Perfluoroktansulfonsyre)	<0,032	µg/kg ts.	0,03	DIN 38414-14 mod. LC-MS/MS	36
6:2 FTS (Fluortelomersulfonat)	<0,032	µg/kg ts.	0,03	DIN 38414-14 mod. LC-MS/MS	36
PFOSA (Perfluoroktansulfonamid)	<0,11	µg/kg ts.	0,1	DIN 38414-14 mod. LC-MS/MS	36
PFNA (Perfluornonansyre)	<0,032	µg/kg ts.	0,03	DIN 38414-14 mod. LC-MS/MS	36
PFNS (Perfluornonansulfonsyre)	<0,21	µg/kg ts.	0,2	DIN 38414-14 mod. LC-MS/MS	36
PFDA (Perfluordekansyre)	<0,11	µg/kg ts.	0,1	DIN 38414-14 mod. LC-MS/MS	36
PFDS (Perflordekanesulfonsyre)	<0,032	µg/kg ts.	0,03	DIN 38414-14 mod. LC-MS/MS	36
PFUnDA (Perfluorundekansyre)	<0,11	µg/kg ts.	0,1	DIN 38414-14 mod. LC-MS/MS	36
PFUnDS (Perfluorundekansulfonsyre)	<1,1	µg/kg ts.	1	DIN 38414-14 mod. LC-MS/MS	36
PFDoDA (Perfluordodekansyre)	<0,11	µg/kg ts.	0,1	DIN 38414-14 mod. LC-MS/MS	36
PFDoDS (Perfluordodekansulfonsyre)	<1,1	µg/kg ts.	1	DIN 38414-14 mod. LC-MS/MS	36
PFTrDA (Perfluortridekansyre)	<0,11	µg/kg ts.	0,1	DIN 38414-14 mod. LC-MS/MS	36
PFTrDS (Perfluortridekansulfonsyre)	<1,1	µg/kg ts.	1	DIN 38414-14 mod. LC-MS/MS	36
Sum af PFAS4 excl. LOQ	ND			DIN 38414-14 mod. LC-MS/MS	
Sum af PFAS excl. LOQ	ND			DIN 38414-14 mod. LC-MS/MS	
Hasteanalyse	0				

Dokumentnavn: Rapport AR-24-VL-01005411-01, ut Lars Bjørn Hansen, Modtaget 05-02-2024 (2420296, Nordic Waste) (AllResults_AR-24-VL-01005
Hører til sagsnummer: 09.00.00.J00-1-24
Registreringsdatum: 8 februar 2024

eurofins

Batch	EUAA59-24005411
Sagsnavn	Nordic Waste
Sagsnummer/lokalitetsnr	2420296
Udtagning: dato/initialer	
Modtaget på laboratoriet	05-02-2024
Rapport (seneste rapportrevision)	08-02-2024/AR-24-VL-01005411-01
Prøvenummer	862-2024-00541109
Prøve mærke	1725/Bl. prøve
Kunde Ref.:	EUAA59-24005411

Komponent	Resultat	Enhed	DL	Metode	Um (%)
Tørstof	70,4	%	5	SS-EN 12880:2000 mod. Thermo gravimetri	5
PFBA (Perfluorbutansyre)	<0,10	µg/kg ts.	0,1	DIN 38414-14 mod. LC-MS/MS	36
PFBS (Perfluorbutansulfonsyre)	<0,030	µg/kg ts.	0,03	DIN 38414-14 mod. LC-MS/MS	36
PFPeA (Perfluorpentansyre)	<0,030	µg/kg ts.	0,03	DIN 38414-14 mod. LC-MS/MS	36
PFPeS (Perfluorpentansulfonsyre)	<0,10	µg/kg ts.	0,1	DIN 38414-14 mod. LC-MS/MS	36
PFHxA (Perfluorhexansyre)	<0,030	µg/kg ts.	0,03	DIN 38414-14 mod. LC-MS/MS	36
PFHxS (Perfluorhexansulfonsyre)	<0,030	µg/kg ts.	0,03	DIN 38414-14 mod. LC-MS/MS	36
PFHpA (Perfluorheptansyre)	<0,030	µg/kg ts.	0,03	DIN 38414-14 mod. LC-MS/MS	36
PFHpS (Perfluorheptansulfonsyre)	<0,030	µg/kg ts.	0,03	DIN 38414-14 mod. LC-MS/MS	36
PFOA (Perfluoroktansyre)	<0,030	µg/kg ts.	0,03	DIN 38414-14 mod. LC-MS/MS	36
PFOS (Perfluoroktansulfonsyre)	0,14	µg/kg ts.	0,03	DIN 38414-14 mod. LC-MS/MS	36
6:2 FTS (Fluortelomersulfonat)	<0,030	µg/kg ts.	0,03	DIN 38414-14 mod. LC-MS/MS	36
PFOSA (Perfluoroktansulfonamid)	<0,10	µg/kg ts.	0,1	DIN 38414-14 mod. LC-MS/MS	36
PFNA (Perfluornonansyre)	<0,030	µg/kg ts.	0,03	DIN 38414-14 mod. LC-MS/MS	36
PFNS (Perfluornonansulfonsyre)	<0,20	µg/kg ts.	0,2	DIN 38414-14 mod. LC-MS/MS	36
PFDA (Perfluordekansyre)	<0,10	µg/kg ts.	0,1	DIN 38414-14 mod. LC-MS/MS	36
PFDS (Perflordekanesulfonsyre)	<0,030	µg/kg ts.	0,03	DIN 38414-14 mod. LC-MS/MS	36
PFUnDA (Perfluorundekansyre)	<0,10	µg/kg ts.	0,1	DIN 38414-14 mod. LC-MS/MS	36
PFUnDS (Perfluorundekansulfonsyre)	<1,0	µg/kg ts.	1	DIN 38414-14 mod. LC-MS/MS	36
PFDoDA (Perfluordodekansyre)	<0,10	µg/kg ts.	0,1	DIN 38414-14 mod. LC-MS/MS	36
PFDoDS (Perfluordodekansulfonsyre)	<1,0	µg/kg ts.	1	DIN 38414-14 mod. LC-MS/MS	36
PFTrDA (Perfluortridekansyre)	<0,10	µg/kg ts.	0,1	DIN 38414-14 mod. LC-MS/MS	36
PFTrDS (Perfluortridekansulfonsyre)	<1,0	µg/kg ts.	1	DIN 38414-14 mod. LC-MS/MS	36
Sum af PFAS4 excl. LOQ	0,14	µg/kg ts.		DIN 38414-14 mod. LC-MS/MS	
Sum af PFAS excl. LOQ	0,14	µg/kg ts.		DIN 38414-14 mod. LC-MS/MS	
Hasteanalyse	0				

Dokumentnavn: Rapport AR-24-VL-01005411-01 udført af Bjørn Hansen, Modtaget 05-02-2024 (2420296, Nordic Waste) (AllResults_AR-24-VL-01005
Hører til sagsnummer: 09.00.0[illegible]
Registreringsdato: [illegible]

Batch	EUAA59-24005411
Sagsnavn	Nordic Waste
Sagsnummer/lokalitetsnr	2420296
Udtagning: dato/initialer	
Modtaget på laboratoriet	05-02-2024
Rapport (seneste rapportrevision)	08-02-2024/AR-24-VL-01005411-01
Prøvenummer	862-2024-00541110
Prøve mærke	1726/Bl. prøve
Kunde Ref.:	EUAA59-24005411

Komponent	Resultat	Enhed	DL	Metode	Um (%)
Tørstof	65,9	%	5	SS-EN 12880:2000 mod. Thermo gravimetri	5
PFBA (Perfluorbutansyre)	<0,10	µg/kg ts.	0,1	DIN 38414-14 mod. LC-MS/MS	36
PFBS (Perfluorbutansulfonsyre)	<0,030	µg/kg ts.	0,03	DIN 38414-14 mod. LC-MS/MS	36
PFPeA (Perfluorpentansyre)	<0,030	µg/kg ts.	0,03	DIN 38414-14 mod. LC-MS/MS	36
PFPeS (Perfluorpentansulfonsyre)	<0,10	µg/kg ts.	0,1	DIN 38414-14 mod. LC-MS/MS	36
PFHxA (Perfluorhexansyre)	<0,030	µg/kg ts.	0,03	DIN 38414-14 mod. LC-MS/MS	36
PFHxS (Perfluorhexansulfonsyre)	<0,030	µg/kg ts.	0,03	DIN 38414-14 mod. LC-MS/MS	36
PFHpA (Perfluorheptansyre)	<0,030	µg/kg ts.	0,03	DIN 38414-14 mod. LC-MS/MS	36
PFHpS (Perfluorheptansulfonsyre)	<0,030	µg/kg ts.	0,03	DIN 38414-14 mod. LC-MS/MS	36
PFOA (Perfluoroktansyre)	<0,030	µg/kg ts.	0,03	DIN 38414-14 mod. LC-MS/MS	36
PFOS (Perfluoroktansulfonsyre)	<0,030	µg/kg ts.	0,03	DIN 38414-14 mod. LC-MS/MS	36
6:2 FTS (Fluortelomersulfonat)	<0,030	µg/kg ts.	0,03	DIN 38414-14 mod. LC-MS/MS	36
PFOSA (Perfluoroktansulfonamid)	<0,10	µg/kg ts.	0,1	DIN 38414-14 mod. LC-MS/MS	36
PFNA (Perfluornonansyre)	<0,030	µg/kg ts.	0,03	DIN 38414-14 mod. LC-MS/MS	36
PFNS (Perfluornonansulfonsyre)	<0,20	µg/kg ts.	0,2	DIN 38414-14 mod. LC-MS/MS	36
PFDA (Perfluordekansyre)	<0,10	µg/kg ts.	0,1	DIN 38414-14 mod. LC-MS/MS	36
PFDS (Perflordekanesulfonsyre)	<0,030	µg/kg ts.	0,03	DIN 38414-14 mod. LC-MS/MS	36
PFUnDA (Perfluorundekansyre)	<0,10	µg/kg ts.	0,1	DIN 38414-14 mod. LC-MS/MS	36
PFUnDS (Perfluorundekansulfonsyre)	<1,0	µg/kg ts.	1	DIN 38414-14 mod. LC-MS/MS	36
PFDoDA (Perfluordodekansyre)	<0,10	µg/kg ts.	0,1	DIN 38414-14 mod. LC-MS/MS	36
PFDoDS (Perfluordodekansulfonsyre)	<1,0	µg/kg ts.	1	DIN 38414-14 mod. LC-MS/MS	36
PFTrDA (Perfluortridekansyre)	<0,10	µg/kg ts.	0,1	DIN 38414-14 mod. LC-MS/MS	36
PFTrDS (Perfluortridekansulfonsyre)	<1,0	µg/kg ts.	1	DIN 38414-14 mod. LC-MS/MS	36
Sum af PFAS4 excl. LOQ	ND			DIN 38414-14 mod. LC-MS/MS	
Sum af PFAS excl. LOQ	ND			DIN 38414-14 mod. LC-MS/MS	
Hasteanalyse	0				

Dokumentnavn: Rapport AR-24-VL-01005411-01 udført af Bjørn Hansen, Modtaget 05-02-2024 (2420296, Nordic Waste) (AllResults_AR-24-VL-01005
Hører til sagsnummer: 09.00.0[illegible]
Registreringsdato: [illegible]

Batch	EUAA59-24005411
Sagsnavn	Nordic Waste
Sagsnummer/lokalitetsnr	2420296
Udtagning: dato/initialer	
Modtaget på laboratoriet	05-02-2024
Rapport (seneste rapportrevision)	08-02-2024/AR-24-VL-01005411-01
Prøvenummer	862-2024-00541111
Prøve mærke	1727/Bl. prøve
Kunde Ref.:	EUAA59-24005411

Komponent	Resultat	Enhed	DL	Metode	Um (%)
Tørstof	59,3	%	5	SS-EN 12880:2000 mod. Thermo gravimetri	5
PFBA (Perfluorbutansyre)	<0,11	µg/kg ts.	0,1	DIN 38414-14 mod. LC-MS/MS	36
PFBS (Perfluorbutansulfonsyre)	<0,031	µg/kg ts.	0,03	DIN 38414-14 mod. LC-MS/MS	36
PFPeA (Perfluorpentansyre)	<0,031	µg/kg ts.	0,03	DIN 38414-14 mod. LC-MS/MS	36
PFPeS (Perfluorpentansulfonsyre)	<0,11	µg/kg ts.	0,1	DIN 38414-14 mod. LC-MS/MS	36
PFHxA (Perfluorhexansyre)	<0,031	µg/kg ts.	0,03	DIN 38414-14 mod. LC-MS/MS	36
PFHxS (Perfluorhexansulfonsyre)	<0,031	µg/kg ts.	0,03	DIN 38414-14 mod. LC-MS/MS	36
PFHpA (Perfluorheptansyre)	<0,031	µg/kg ts.	0,03	DIN 38414-14 mod. LC-MS/MS	36
PFHpS (Perfluorheptansulfonsyre)	<0,031	µg/kg ts.	0,03	DIN 38414-14 mod. LC-MS/MS	36
PFOA (Perfluoroktansyre)	<0,031	µg/kg ts.	0,03	DIN 38414-14 mod. LC-MS/MS	36
PFOS (Perfluoroktansulfonsyre)	<0,031	µg/kg ts.	0,03	DIN 38414-14 mod. LC-MS/MS	36
6:2 FTS (Fluortelomersulfonat)	<0,031	µg/kg ts.	0,03	DIN 38414-14 mod. LC-MS/MS	36
PFOSA (Perfluoroktansulfonamid)	<0,11	µg/kg ts.	0,1	DIN 38414-14 mod. LC-MS/MS	36
PFNA (Perfluornonansyre)	<0,031	µg/kg ts.	0,03	DIN 38414-14 mod. LC-MS/MS	36
PFNS (Perfluornonansulfonsyre)	<0,21	µg/kg ts.	0,2	DIN 38414-14 mod. LC-MS/MS	36
PFDA (Perfluordekansyre)	<0,11	µg/kg ts.	0,1	DIN 38414-14 mod. LC-MS/MS	36
PFDS (Perflordekanesulfonsyre)	<0,031	µg/kg ts.	0,03	DIN 38414-14 mod. LC-MS/MS	36
PFUnDA (Perfluorundekansyre)	<0,11	µg/kg ts.	0,1	DIN 38414-14 mod. LC-MS/MS	36
PFUnDS (Perfluorundekansulfonsyre)	<1,1	µg/kg ts.	1	DIN 38414-14 mod. LC-MS/MS	36
PFDoDA (Perfluordodekansyre)	<0,11	µg/kg ts.	0,1	DIN 38414-14 mod. LC-MS/MS	36
PFDoDS (Perfluordodekansulfonsyre)	<1,1	µg/kg ts.	1	DIN 38414-14 mod. LC-MS/MS	36
PFTrDA (Perfluortridekansyre)	<0,11	µg/kg ts.	0,1	DIN 38414-14 mod. LC-MS/MS	36
PFTrDS (Perfluortridekansulfonsyre)	<1,1	µg/kg ts.	1	DIN 38414-14 mod. LC-MS/MS	36
Sum af PFAS4 excl. LOQ	ND			DIN 38414-14 mod. LC-MS/MS	
Sum af PFAS excl. LOQ	ND			DIN 38414-14 mod. LC-MS/MS	
Hasteanalyse	0				

Dokumentnavn: Rapport AR-24-VL-01005411-01 udført af Bjørn Hansen, Modtaget 05-02-2024 (2420296, Nordic Waste) (AllResults_AR-24-VL-01005
Hører til sagsnummer: 09.00.0[illegible]
Registreringsdato: [illegible]

Batch	EUAA59-24005411
Sagsnavn	Nordic Waste
Sagsnummer/lokalitetsnr	2420296
Udtagning: dato/initialer	
Modtaget på laboratoriet	05-02-2024
Rapport (seneste rapportrevision)	08-02-2024/AR-24-VL-01005411-01
Prøvenummer	862-2024-00541112
Prøve mærke	1728/Bl. prøve
Kunde Ref.:	EUAA59-24005411

Komponent	Resultat	Enhed	DL	Metode	Um (%)
Tørstof	67,2	%	5	SS-EN 12880:2000 mod. Thermo gravimetri	5
PFBA (Perfluorbutansyre)	<0,10	µg/kg ts.	0,1	DIN 38414-14 mod. LC-MS/MS	36
PFBS (Perfluorbutansulfonsyre)	<0,030	µg/kg ts.	0,03	DIN 38414-14 mod. LC-MS/MS	36
PFPeA (Perfluorpentansyre)	<0,030	µg/kg ts.	0,03	DIN 38414-14 mod. LC-MS/MS	36
PFPeS (Perfluorpentansulfonsyre)	<0,10	µg/kg ts.	0,1	DIN 38414-14 mod. LC-MS/MS	36
PFHxA (Perfluorhexansyre)	<0,030	µg/kg ts.	0,03	DIN 38414-14 mod. LC-MS/MS	36
PFHxS (Perfluorhexansulfonsyre)	<0,030	µg/kg ts.	0,03	DIN 38414-14 mod. LC-MS/MS	36
PFHpA (Perfluorheptansyre)	<0,030	µg/kg ts.	0,03	DIN 38414-14 mod. LC-MS/MS	36
PFHpS (Perfluorheptansulfonsyre)	<0,030	µg/kg ts.	0,03	DIN 38414-14 mod. LC-MS/MS	36
PFOA (Perfluoroktansyre)	<0,030	µg/kg ts.	0,03	DIN 38414-14 mod. LC-MS/MS	36
PFOS (Perfluoroktansulfonsyre)	0,12	µg/kg ts.	0,03	DIN 38414-14 mod. LC-MS/MS	36
6:2 FTS (Fluortelomersulfonat)	<0,030	µg/kg ts.	0,03	DIN 38414-14 mod. LC-MS/MS	36
PFOSA (Perfluoroktansulfonamid)	<0,10	µg/kg ts.	0,1	DIN 38414-14 mod. LC-MS/MS	36
PFNA (Perfluornonansyre)	<0,030	µg/kg ts.	0,03	DIN 38414-14 mod. LC-MS/MS	36
PFNS (Perfluornonansulfonsyre)	<0,20	µg/kg ts.	0,2	DIN 38414-14 mod. LC-MS/MS	36
PFDA (Perfluordekansyre)	<0,10	µg/kg ts.	0,1	DIN 38414-14 mod. LC-MS/MS	36
PFDS (Perflordekanesulfonsyre)	<0,030	µg/kg ts.	0,03	DIN 38414-14 mod. LC-MS/MS	36
PFUnDA (Perfluorundekansyre)	<0,10	µg/kg ts.	0,1	DIN 38414-14 mod. LC-MS/MS	36
PFUnDS (Perfluorundekansulfonsyre)	<1,0	µg/kg ts.	1	DIN 38414-14 mod. LC-MS/MS	36
PFDoDA (Perfluordodekansyre)	<0,10	µg/kg ts.	0,1	DIN 38414-14 mod. LC-MS/MS	36
PFDoDS (Perfluordodekansulfonsyre)	<1,0	µg/kg ts.	1	DIN 38414-14 mod. LC-MS/MS	36
PFTrDA (Perfluortridekansyre)	<0,10	µg/kg ts.	0,1	DIN 38414-14 mod. LC-MS/MS	36
PFTrDS (Perfluortridekansulfonsyre)	<1,0	µg/kg ts.	1	DIN 38414-14 mod. LC-MS/MS	36
Sum af PFAS4 excl. LOQ	0,12	µg/kg ts.		DIN 38414-14 mod. LC-MS/MS	
Sum af PFAS excl. LOQ	0,12	µg/kg ts.		DIN 38414-14 mod. LC-MS/MS	
Hasteanalyse	0				

Dokumentnavn: Rapport AR-24-VL-01005411-01 udført af Bjørn Hansen, Modtaget 05-02-2024 (2420296, Nordic Waste) (AllResults_AR-24-VL-01005
Hører til sagsnummer: 09.00.0[illegible]
Registreringsdato: [illegible]

Batch	EUAA59-24005411
Sagsnavn	Nordic Waste
Sagsnummer/lokalitetsnr	2420296
Udtagning: dato/initialer	
Modtaget på laboratoriet	05-02-2024
Rapport (seneste rapportrevision)	08-02-2024/AR-24-VL-01005411-01
Prøvenummer	862-2024-00541113
Prøve mærke	1729/Bl. prøve
Kunde Ref.:	EUAA59-24005411

Komponent	Resultat	Enhed	DL	Metode	Um (%)
Tørstof	67	%	5	SS-EN 12880:2000 mod. Thermo gravimetri	5
PFBA (Perfluorbutansyre)	<0,10	µg/kg ts.	0,1	DIN 38414-14 mod. LC-MS/MS	36
PFBS (Perfluorbutansulfonsyre)	<0,030	µg/kg ts.	0,03	DIN 38414-14 mod. LC-MS/MS	36
PFPeA (Perfluorpentansyre)	<0,030	µg/kg ts.	0,03	DIN 38414-14 mod. LC-MS/MS	36
PFPeS (Perfluorpentansulfonsyre)	<0,10	µg/kg ts.	0,1	DIN 38414-14 mod. LC-MS/MS	36
PFHxA (Perfluorhexansyre)	<0,030	µg/kg ts.	0,03	DIN 38414-14 mod. LC-MS/MS	36
PFHxS (Perfluorhexansulfonsyre)	<0,030	µg/kg ts.	0,03	DIN 38414-14 mod. LC-MS/MS	36
PFHpA (Perfluorheptansyre)	<0,030	µg/kg ts.	0,03	DIN 38414-14 mod. LC-MS/MS	36
PFHpS (Perfluorheptansulfonsyre)	<0,030	µg/kg ts.	0,03	DIN 38414-14 mod. LC-MS/MS	36
PFOA (Perfluoroktansyre)	<0,030	µg/kg ts.	0,03	DIN 38414-14 mod. LC-MS/MS	36
PFOS (Perfluoroktansulfonsyre)	<0,030	µg/kg ts.	0,03	DIN 38414-14 mod. LC-MS/MS	36
6:2 FTS (Fluortelomersulfonat)	<0,030	µg/kg ts.	0,03	DIN 38414-14 mod. LC-MS/MS	36
PFOSA (Perfluoroktansulfonamid)	<0,10	µg/kg ts.	0,1	DIN 38414-14 mod. LC-MS/MS	36
PFNA (Perfluornonansyre)	<0,030	µg/kg ts.	0,03	DIN 38414-14 mod. LC-MS/MS	36
PFNS (Perfluornonansulfonsyre)	<0,20	µg/kg ts.	0,2	DIN 38414-14 mod. LC-MS/MS	36
PFDA (Perfluordekansyre)	<0,10	µg/kg ts.	0,1	DIN 38414-14 mod. LC-MS/MS	36
PFDS (Perflordekanesulfonsyre)	<0,030	µg/kg ts.	0,03	DIN 38414-14 mod. LC-MS/MS	36
PFUnDA (Perfluorundekansyre)	<0,10	µg/kg ts.	0,1	DIN 38414-14 mod. LC-MS/MS	36
PFUnDS (Perfluorundekansulfonsyre)	<1,0	µg/kg ts.	1	DIN 38414-14 mod. LC-MS/MS	36
PFDoDA (Perfluordodekansyre)	<0,10	µg/kg ts.	0,1	DIN 38414-14 mod. LC-MS/MS	36
PFDoDS (Perfluordodekansulfonsyre)	<1,0	µg/kg ts.	1	DIN 38414-14 mod. LC-MS/MS	36
PFTrDA (Perfluortridekansyre)	<0,10	µg/kg ts.	0,1	DIN 38414-14 mod. LC-MS/MS	36
PFTrDS (Perfluortridekansulfonsyre)	<1,0	µg/kg ts.	1	DIN 38414-14 mod. LC-MS/MS	36
Sum af PFAS4 excl. LOQ	ND			DIN 38414-14 mod. LC-MS/MS	
Sum af PFAS excl. LOQ	ND			DIN 38414-14 mod. LC-MS/MS	
Hasteanalyse	0				

Dokumentnavn: Rapport AR-24-VL-01005411-01 udført af Bjørn Hansen, Modtaget 05-02-2024 (2420296, Nordic Waste) (AllResults_AR-24-VL-01005
Hører til sagsnummer: 09.00.0[illegible]
Registreringsdato: [illegible]

Batch	EUAA59-24005411
Sagsnavn	Nordic Waste
Sagsnummer/lokalitetsnr	2420296
Udtagning: dato/initialer	
Modtaget på laboratoriet	05-02-2024
Rapport (seneste rapportrevision)	08-02-2024/AR-24-VL-01005411-01
Prøvenummer	862-2024-00541114
Prøve mærke	1730/Bl. prøve
Kunde Ref.:	EUAA59-24005411

Komponent	Resultat	Enhed	DL	Metode	Um (%)
Tørstof	61	%	5	SS-EN 12880:2000 mod. Thermo gravimetri	5
PFBA (Perfluorbutansyre)	<0,10	µg/kg ts.	0,1	DIN 38414-14 mod. LC-MS/MS	36
PFBS (Perfluorbutansulfonsyre)	<0,030	µg/kg ts.	0,03	DIN 38414-14 mod. LC-MS/MS	36
PFPeA (Perfluorpentansyre)	<0,030	µg/kg ts.	0,03	DIN 38414-14 mod. LC-MS/MS	36
PFPeS (Perfluorpentansulfonsyre)	<0,10	µg/kg ts.	0,1	DIN 38414-14 mod. LC-MS/MS	36
PFHxA (Perfluorhexansyre)	<0,030	µg/kg ts.	0,03	DIN 38414-14 mod. LC-MS/MS	36
PFHxS (Perfluorhexansulfonsyre)	<0,030	µg/kg ts.	0,03	DIN 38414-14 mod. LC-MS/MS	36
PFHpA (Perfluorheptansyre)	<0,030	µg/kg ts.	0,03	DIN 38414-14 mod. LC-MS/MS	36
PFHpS (Perfluorheptansulfonsyre)	<0,030	µg/kg ts.	0,03	DIN 38414-14 mod. LC-MS/MS	36
PFOA (Perfluoroktansyre)	<0,030	µg/kg ts.	0,03	DIN 38414-14 mod. LC-MS/MS	36
PFOS (Perfluoroktansulfonsyre)	<0,030	µg/kg ts.	0,03	DIN 38414-14 mod. LC-MS/MS	36
6:2 FTS (Fluortelomersulfonat)	<0,030	µg/kg ts.	0,03	DIN 38414-14 mod. LC-MS/MS	36
PFOSA (Perfluoroktansulfonamid)	<0,10	µg/kg ts.	0,1	DIN 38414-14 mod. LC-MS/MS	36
PFNA (Perfluornonansyre)	<0,030	µg/kg ts.	0,03	DIN 38414-14 mod. LC-MS/MS	36
PFNS (Perfluornonansulfonsyre)	<0,20	µg/kg ts.	0,2	DIN 38414-14 mod. LC-MS/MS	36
PFDA (Perfluordekansyre)	<0,10	µg/kg ts.	0,1	DIN 38414-14 mod. LC-MS/MS	36
PFDS (Perflordekanesulfonsyre)	<0,030	µg/kg ts.	0,03	DIN 38414-14 mod. LC-MS/MS	36
PFUnDA (Perfluorundekansyre)	<0,10	µg/kg ts.	0,1	DIN 38414-14 mod. LC-MS/MS	36
PFUnDS (Perfluorundekansulfonsyre)	<1,0	µg/kg ts.	1	DIN 38414-14 mod. LC-MS/MS	36
PFDoDA (Perfluordodekansyre)	<0,10	µg/kg ts.	0,1	DIN 38414-14 mod. LC-MS/MS	36
PFDoDS (Perfluordodekansulfonsyre)	<1,0	µg/kg ts.	1	DIN 38414-14 mod. LC-MS/MS	36
PFTrDA (Perfluortridekansyre)	<0,10	µg/kg ts.	0,1	DIN 38414-14 mod. LC-MS/MS	36
PFTrDS (Perfluortridekansulfonsyre)	<1,0	µg/kg ts.	1	DIN 38414-14 mod. LC-MS/MS	36
Sum af PFAS4 excl. LOQ	ND			DIN 38414-14 mod. LC-MS/MS	
Sum af PFAS excl. LOQ	ND			DIN 38414-14 mod. LC-MS/MS	
Hasteanalyse	0				

Dokumentnavn: Rapport AR-24-VL-01005411-01 udført af Bjørn Hansen, Modtaget 05-02-2024 (2420296, Nordic Waste) (AllResults_AR-24-VL-01005
Hører til sagsnummer: 09.00.0[illegible]
Registreringsdato: [illegible]

Batch	EUAA59-24005411
Sagsnavn	Nordic Waste
Sagsnummer/lokalitetsnr	2420296
Udtagning: dato/initialer	
Modtaget på laboratoriet	05-02-2024
Rapport (seneste rapportrevision)	08-02-2024/AR-24-VL-01005411-01
Prøvenummer	862-2024-00541115
Prøve mærke	1731/Bl. prøve
Kunde Ref.:	EUAA59-24005411

Komponent	Resultat	Enhed	DL	Metode	Um (%)
Tørstof	66,2	%	5	SS-EN 12880:2000 mod. Thermo gravimetri	5
PFBA (Perfluorbutansyre)	<0,10	µg/kg ts.	0,1	DIN 38414-14 mod. LC-MS/MS	36
PFBS (Perfluorbutansulfonsyre)	<0,030	µg/kg ts.	0,03	DIN 38414-14 mod. LC-MS/MS	36
PFPeA (Perfluorpentansyre)	<0,030	µg/kg ts.	0,03	DIN 38414-14 mod. LC-MS/MS	36
PFPeS (Perfluorpentansulfonsyre)	<0,10	µg/kg ts.	0,1	DIN 38414-14 mod. LC-MS/MS	36
PFHxA (Perfluorhexansyre)	<0,030	µg/kg ts.	0,03	DIN 38414-14 mod. LC-MS/MS	36
PFHxS (Perfluorhexansulfonsyre)	<0,030	µg/kg ts.	0,03	DIN 38414-14 mod. LC-MS/MS	36
PFHpA (Perfluorheptansyre)	<0,030	µg/kg ts.	0,03	DIN 38414-14 mod. LC-MS/MS	36
PFHpS (Perfluorheptansulfonsyre)	<0,030	µg/kg ts.	0,03	DIN 38414-14 mod. LC-MS/MS	36
PFOA (Perfluoroktansyre)	<0,030	µg/kg ts.	0,03	DIN 38414-14 mod. LC-MS/MS	36
PFOS (Perfluoroktansulfonsyre)	0,033	µg/kg ts.	0,03	DIN 38414-14 mod. LC-MS/MS	36
6:2 FTS (Fluortelomersulfonat)	<0,030	µg/kg ts.	0,03	DIN 38414-14 mod. LC-MS/MS	36
PFOSA (Perfluoroktansulfonamid)	<0,10	µg/kg ts.	0,1	DIN 38414-14 mod. LC-MS/MS	36
PFNA (Perfluornonansyre)	<0,030	µg/kg ts.	0,03	DIN 38414-14 mod. LC-MS/MS	36
PFNS (Perfluornonansulfonsyre)	<0,20	µg/kg ts.	0,2	DIN 38414-14 mod. LC-MS/MS	36
PFDA (Perfluordekansyre)	<0,10	µg/kg ts.	0,1	DIN 38414-14 mod. LC-MS/MS	36
PFDS (Perflordekanesulfonsyre)	<0,030	µg/kg ts.	0,03	DIN 38414-14 mod. LC-MS/MS	36
PFUnDA (Perfluorundekansyre)	<0,10	µg/kg ts.	0,1	DIN 38414-14 mod. LC-MS/MS	36
PFUnDS (Perfluorundekansulfonsyre)	<1,0	µg/kg ts.	1	DIN 38414-14 mod. LC-MS/MS	36
PFDoDA (Perfluordodekansyre)	<0,10	µg/kg ts.	0,1	DIN 38414-14 mod. LC-MS/MS	36
PFDoDS (Perfluordodekansulfonsyre)	<1,0	µg/kg ts.	1	DIN 38414-14 mod. LC-MS/MS	36
PFTrDA (Perfluortridekansyre)	<0,10	µg/kg ts.	0,1	DIN 38414-14 mod. LC-MS/MS	36
PFTrDS (Perfluortridekansulfonsyre)	<1,0	µg/kg ts.	1	DIN 38414-14 mod. LC-MS/MS	36
Sum af PFAS4 excl. LOQ	0,033	µg/kg ts.		DIN 38414-14 mod. LC-MS/MS	
Sum af PFAS excl. LOQ	0,033	µg/kg ts.		DIN 38414-14 mod. LC-MS/MS	
Hasteanalyse	0				

Dokumentnavn: Rapport AR-24-VL-01005411-01 udført af Bjørn Hansen, Modtaget 05-02-2024 (2420296, Nordic Waste) (AllResults_AR-24-VL-01005
Hører til sagsnummer: 09.00.0[illegible]
Registreringsdato: [illegible]

Batch	EUAA59-24005411
Sagsnavn	Nordic Waste
Sagsnummer/lokalitetsnr	2420296
Udtagning: dato/initialer	
Modtaget på laboratoriet	05-02-2024
Rapport (seneste rapportrevision)	08-02-2024/AR-24-VL-01005411-01
Prøvenummer	862-2024-00541116
Prøve mærke	1732/Bl. prøve
Kunde Ref.:	EUAA59-24005411

Komponent	Resultat	Enhed	DL	Metode	Um (%)
Tørstof	67,6	%	5	SS-EN 12880:2000 mod. Thermo gravimetri	5
PFBA (Perfluorbutansyre)	<0,10	µg/kg ts.	0,1	DIN 38414-14 mod. LC-MS/MS	36
PFBS (Perfluorbutansulfonsyre)	<0,030	µg/kg ts.	0,03	DIN 38414-14 mod. LC-MS/MS	36
PFPeA (Perfluorpentansyre)	<0,030	µg/kg ts.	0,03	DIN 38414-14 mod. LC-MS/MS	36
PFPeS (Perfluorpentansulfonsyre)	<0,10	µg/kg ts.	0,1	DIN 38414-14 mod. LC-MS/MS	36
PFHxA (Perfluorhexansyre)	<0,030	µg/kg ts.	0,03	DIN 38414-14 mod. LC-MS/MS	36
PFHxS (Perfluorhexansulfonsyre)	<0,030	µg/kg ts.	0,03	DIN 38414-14 mod. LC-MS/MS	36
PFHpA (Perfluorheptansyre)	<0,030	µg/kg ts.	0,03	DIN 38414-14 mod. LC-MS/MS	36
PFHpS (Perfluorheptansulfonsyre)	<0,030	µg/kg ts.	0,03	DIN 38414-14 mod. LC-MS/MS	36
PFOA (Perfluoroktansyre)	<0,030	µg/kg ts.	0,03	DIN 38414-14 mod. LC-MS/MS	36
PFOS (Perfluoroktansulfonsyre)	<0,030	µg/kg ts.	0,03	DIN 38414-14 mod. LC-MS/MS	36
6:2 FTS (Fluortelomersulfonat)	<0,030	µg/kg ts.	0,03	DIN 38414-14 mod. LC-MS/MS	36
PFOSA (Perfluoroktansulfonamid)	<0,10	µg/kg ts.	0,1	DIN 38414-14 mod. LC-MS/MS	36
PFNA (Perfluornonansyre)	<0,030	µg/kg ts.	0,03	DIN 38414-14 mod. LC-MS/MS	36
PFNS (Perfluornonansulfonsyre)	<0,20	µg/kg ts.	0,2	DIN 38414-14 mod. LC-MS/MS	36
PFDA (Perfluordekansyre)	<0,10	µg/kg ts.	0,1	DIN 38414-14 mod. LC-MS/MS	36
PFDS (Perflordekanesulfonsyre)	<0,030	µg/kg ts.	0,03	DIN 38414-14 mod. LC-MS/MS	36
PFUnDA (Perfluorundekansyre)	<0,10	µg/kg ts.	0,1	DIN 38414-14 mod. LC-MS/MS	36
PFUnDS (Perfluorundekansulfonsyre)	<1,0	µg/kg ts.	1	DIN 38414-14 mod. LC-MS/MS	36
PFDoDA (Perfluordodekansyre)	<0,10	µg/kg ts.	0,1	DIN 38414-14 mod. LC-MS/MS	36
PFDoDS (Perfluordodekansulfonsyre)	<1,0	µg/kg ts.	1	DIN 38414-14 mod. LC-MS/MS	36
PFTrDA (Perfluortridekansyre)	<0,10	µg/kg ts.	0,1	DIN 38414-14 mod. LC-MS/MS	36
PFTrDS (Perfluortridekansulfonsyre)	<1,0	µg/kg ts.	1	DIN 38414-14 mod. LC-MS/MS	36
Sum af PFAS4 excl. LOQ	ND			DIN 38414-14 mod. LC-MS/MS	
Sum af PFAS excl. LOQ	ND			DIN 38414-14 mod. LC-MS/MS	
Hasteanalyse	0				

Dokumentnavn: Rapport AR-24-VL-01005411-01 udført af Bjørn Hansen, Modtaget 05-02-2024 (2420296, Nordic Waste) (AllResults_AR-24-VL-01005
Hører til sagsnummer: 09.00.0[illegible]
Registreringsdato: [illegible]

Batch	EUAA59-24005411
Sagsnavn	Nordic Waste
Sagsnummer/lokalitetsnr	2420296
Udtagning: dato/initialer	
Modtaget på laboratoriet	05-02-2024
Rapport (seneste rapportrevision)	08-02-2024/AR-24-VL-01005411-01
Prøvenummer	862-2024-00541117
Prøve mærke	1733/Bl. prøve
Kunde Ref.:	EUAA59-24005411

Komponent	Resultat	Enhed	DL	Metode	Um (%)
Tørstof	58,8	%	5	SS-EN 12880:2000 mod. Thermo gravimetri	5
PFBA (Perfluorbutansyre)	<0,11	µg/kg ts.	0,1	DIN 38414-14 mod. LC-MS/MS	36
PFBS (Perfluorbutansulfonsyre)	<0,031	µg/kg ts.	0,03	DIN 38414-14 mod. LC-MS/MS	36
PFPeA (Perfluorpentansyre)	<0,031	µg/kg ts.	0,03	DIN 38414-14 mod. LC-MS/MS	36
PFPeS (Perfluorpentansulfonsyre)	<0,11	µg/kg ts.	0,1	DIN 38414-14 mod. LC-MS/MS	36
PFHxA (Perfluorhexansyre)	<0,031	µg/kg ts.	0,03	DIN 38414-14 mod. LC-MS/MS	36
PFHxS (Perfluorhexansulfonsyre)	<0,031	µg/kg ts.	0,03	DIN 38414-14 mod. LC-MS/MS	36
PFHpA (Perfluorheptansyre)	<0,031	µg/kg ts.	0,03	DIN 38414-14 mod. LC-MS/MS	36
PFHpS (Perfluorheptansulfonsyre)	<0,031	µg/kg ts.	0,03	DIN 38414-14 mod. LC-MS/MS	36
PFOA (Perfluoroktansyre)	<0,031	µg/kg ts.	0,03	DIN 38414-14 mod. LC-MS/MS	36
PFOS (Perfluoroktansulfonsyre)	<0,031	µg/kg ts.	0,03	DIN 38414-14 mod. LC-MS/MS	36
6:2 FTS (Fluortelomersulfonat)	<0,031	µg/kg ts.	0,03	DIN 38414-14 mod. LC-MS/MS	36
PFOSA (Perfluoroktansulfonamid)	<0,11	µg/kg ts.	0,1	DIN 38414-14 mod. LC-MS/MS	36
PFNA (Perfluornonansyre)	<0,031	µg/kg ts.	0,03	DIN 38414-14 mod. LC-MS/MS	36
PFNS (Perfluornonansulfonsyre)	<0,21	µg/kg ts.	0,2	DIN 38414-14 mod. LC-MS/MS	36
PFDA (Perfluordekansyre)	<0,11	µg/kg ts.	0,1	DIN 38414-14 mod. LC-MS/MS	36
PFDS (Perflordekanesulfonsyre)	<0,031	µg/kg ts.	0,03	DIN 38414-14 mod. LC-MS/MS	36
PFUnDA (Perfluorundekansyre)	<0,11	µg/kg ts.	0,1	DIN 38414-14 mod. LC-MS/MS	36
PFUnDS (Perfluorundekansulfonsyre)	<1,1	µg/kg ts.	1	DIN 38414-14 mod. LC-MS/MS	36
PFDoDA (Perfluordodekansyre)	<0,11	µg/kg ts.	0,1	DIN 38414-14 mod. LC-MS/MS	36
PFDoDS (Perfluordodekansulfonsyre)	<1,1	µg/kg ts.	1	DIN 38414-14 mod. LC-MS/MS	36
PFTrDA (Perfluortridekansyre)	<0,11	µg/kg ts.	0,1	DIN 38414-14 mod. LC-MS/MS	36
PFTrDS (Perfluortridekansulfonsyre)	<1,1	µg/kg ts.	1	DIN 38414-14 mod. LC-MS/MS	36
Sum af PFAS4 excl. LOQ	ND			DIN 38414-14 mod. LC-MS/MS	
Sum af PFAS excl. LOQ	ND			DIN 38414-14 mod. LC-MS/MS	
Hasteanalyse	0				

Dokumentnavn: Rapport AR-24-VL-01005411-01, ut Lars Bjørn Hansen, Modtaget 05-02-2024 (2420296, Nordic Waste) (AllResults_AR-24-VL-01005
Hører til sagsnummer: 09.00.00.J00-1-24
Registreringsdatum: 0 fulmaa 1024

eurofins

Batch	EUAA59-24005411
Sagsnavn	Nordic Waste
Sagsnummer/lokalitetsnr	2420296
Udtagning: dato/initialer	
Modtaget på laboratoriet	05-02-2024
Rapport (seneste rapportrevision)	08-02-2024/AR-24-VL-01005411-01
Prøvenummer	862-2024-00541118
Prøve mærke	1734/Bl. prøve
Kunde Ref.:	EUAA59-24005411

Komponent	Resultat	Enhed	DL	Metode	Um (%)
Tørstof	62,5	%	5	SS-EN 12880:2000 mod. Thermo gravimetri	5
PFBA (Perfluorbutansyre)	<0,10	µg/kg ts.	0,1	DIN 38414-14 mod. LC-MS/MS	36
PFBS (Perfluorbutansulfonsyre)	<0,030	µg/kg ts.	0,03	DIN 38414-14 mod. LC-MS/MS	36
PFPeA (Perfluorpentansyre)	<0,030	µg/kg ts.	0,03	DIN 38414-14 mod. LC-MS/MS	36
PFPeS (Perfluorpentansulfonsyre)	<0,10	µg/kg ts.	0,1	DIN 38414-14 mod. LC-MS/MS	36
PFHxA (Perfluorhexansyre)	<0,030	µg/kg ts.	0,03	DIN 38414-14 mod. LC-MS/MS	36
PFHxS (Perfluorhexansulfonsyre)	<0,030	µg/kg ts.	0,03	DIN 38414-14 mod. LC-MS/MS	36
PFHpA (Perfluorheptansyre)	<0,030	µg/kg ts.	0,03	DIN 38414-14 mod. LC-MS/MS	36
PFHpS (Perfluorheptansulfonsyre)	<0,030	µg/kg ts.	0,03	DIN 38414-14 mod. LC-MS/MS	36
PFOA (Perfluoroktansyre)	<0,030	µg/kg ts.	0,03	DIN 38414-14 mod. LC-MS/MS	36
PFOS (Perfluoroktansulfonsyre)	<0,030	µg/kg ts.	0,03	DIN 38414-14 mod. LC-MS/MS	36
6:2 FTS (Fluortelomersulfonat)	<0,030	µg/kg ts.	0,03	DIN 38414-14 mod. LC-MS/MS	36
PFOSA (Perfluoroktansulfonamid)	<0,10	µg/kg ts.	0,1	DIN 38414-14 mod. LC-MS/MS	36
PFNA (Perfluornonansyre)	<0,030	µg/kg ts.	0,03	DIN 38414-14 mod. LC-MS/MS	36
PFNS (Perfluornonansulfonsyre)	<0,20	µg/kg ts.	0,2	DIN 38414-14 mod. LC-MS/MS	36
PFDA (Perfluordekansyre)	<0,10	µg/kg ts.	0,1	DIN 38414-14 mod. LC-MS/MS	36
PFDS (Perflordekanesulfonsyre)	<0,030	µg/kg ts.	0,03	DIN 38414-14 mod. LC-MS/MS	36
PFUnDA (Perfluorundekansyre)	<0,10	µg/kg ts.	0,1	DIN 38414-14 mod. LC-MS/MS	36
PFUnDS (Perfluorundekansulfonsyre)	<1,0	µg/kg ts.	1	DIN 38414-14 mod. LC-MS/MS	36
PFDoDA (Perfluordodekansyre)	<0,10	µg/kg ts.	0,1	DIN 38414-14 mod. LC-MS/MS	36
PFDoDS (Perfluordodekansulfonsyre)	<1,0	µg/kg ts.	1	DIN 38414-14 mod. LC-MS/MS	36
PFTrDA (Perfluortridekansyre)	<0,10	µg/kg ts.	0,1	DIN 38414-14 mod. LC-MS/MS	36
PFTrDS (Perfluortridekansulfonsyre)	<1,0	µg/kg ts.	1	DIN 38414-14 mod. LC-MS/MS	36
Sum af PFAS4 excl. LOQ	ND			DIN 38414-14 mod. LC-MS/MS	
Sum af PFAS excl. LOQ	ND			DIN 38414-14 mod. LC-MS/MS	
Hasteanalyse	0				

Dokumentnavn: Rapport AR-24-VL-01005411-01, ut Lars Bjørn Hansen, Modtaget 05-02-2024 (2420296, Nordic Waste) (AllResults_AR-24-VL-01005
Hører til sagsnummer: 09.00.00.J00-1-24
Registreringsdatum: 8 februar 2024

Batch	EUAA59-24005411
Sagsnavn	Nordic Waste
Sagsnummer/lokalitetsnr	2420296
Udtagning: dato/initialer	
Modtaget på laboratoriet	05-02-2024
Rapport (seneste rapportrevision)	08-02-2024/AR-24-VL-01005411-01
Prøvenummer	862-2024-00541119
Prøve mærke	1735/Bl. prøve
Kunde Ref.:	EUAA59-24005411

Komponent	Resultat	Enhed	DL	Metode	Um (%)
Tørstof	58,7	%	5	SS-EN 12880:2000 mod. Thermo gravimetri	5
PFBA (Perfluorbutansyre)	<0,11	µg/kg ts.	0,1	DIN 38414-14 mod. LC-MS/MS	36
PFBS (Perfluorbutansulfonsyre)	<0,031	µg/kg ts.	0,03	DIN 38414-14 mod. LC-MS/MS	36
PFPeA (Perfluorpentansyre)	<0,031	µg/kg ts.	0,03	DIN 38414-14 mod. LC-MS/MS	36
PFPeS (Perfluorpentansulfonsyre)	<0,11	µg/kg ts.	0,1	DIN 38414-14 mod. LC-MS/MS	36
PFHxA (Perfluorhexansyre)	<0,031	µg/kg ts.	0,03	DIN 38414-14 mod. LC-MS/MS	36
PFHxS (Perfluorhexansulfonsyre)	<0,031	µg/kg ts.	0,03	DIN 38414-14 mod. LC-MS/MS	36
PFHpA (Perfluorheptansyre)	<0,031	µg/kg ts.	0,03	DIN 38414-14 mod. LC-MS/MS	36
PFHpS (Perfluorheptansulfonsyre)	<0,031	µg/kg ts.	0,03	DIN 38414-14 mod. LC-MS/MS	36
PFOA (Perfluoroktansyre)	<0,031	µg/kg ts.	0,03	DIN 38414-14 mod. LC-MS/MS	36
PFOS (Perfluoroktansulfonsyre)	<0,031	µg/kg ts.	0,03	DIN 38414-14 mod. LC-MS/MS	36
6:2 FTS (Fluortelomersulfonat)	<0,031	µg/kg ts.	0,03	DIN 38414-14 mod. LC-MS/MS	36
PFOSA (Perfluoroktansulfonamid)	<0,11	µg/kg ts.	0,1	DIN 38414-14 mod. LC-MS/MS	36
PFNA (Perfluornonansyre)	<0,031	µg/kg ts.	0,03	DIN 38414-14 mod. LC-MS/MS	36
PFNS (Perfluornonansulfonsyre)	<0,21	µg/kg ts.	0,2	DIN 38414-14 mod. LC-MS/MS	36
PFDA (Perfluordekansyre)	<0,11	µg/kg ts.	0,1	DIN 38414-14 mod. LC-MS/MS	36
PFDS (Perflordekanesulfonsyre)	<0,031	µg/kg ts.	0,03	DIN 38414-14 mod. LC-MS/MS	36
PFUnDA (Perfluorundekansyre)	<0,11	µg/kg ts.	0,1	DIN 38414-14 mod. LC-MS/MS	36
PFUnDS (Perfluorundekansulfonsyre)	<1,1	µg/kg ts.	1	DIN 38414-14 mod. LC-MS/MS	36
PFDoDA (Perfluordodekansyre)	<0,11	µg/kg ts.	0,1	DIN 38414-14 mod. LC-MS/MS	36
PFDoDS (Perfluordodekansulfonsyre)	<1,1	µg/kg ts.	1	DIN 38414-14 mod. LC-MS/MS	36
PFTrDA (Perfluortridekansyre)	<0,11	µg/kg ts.	0,1	DIN 38414-14 mod. LC-MS/MS	36
PFTrDS (Perfluortridekansulfonsyre)	<1,1	µg/kg ts.	1	DIN 38414-14 mod. LC-MS/MS	36
Sum af PFAS4 excl. LOQ	ND			DIN 38414-14 mod. LC-MS/MS	
Sum af PFAS excl. LOQ	ND			DIN 38414-14 mod. LC-MS/MS	
Hasteanalyse	0				

Dokumentnavn: Rapport AR-24-VL-01005411-01 udført af Bjørn Hansen, Modtaget 05-02-2024 (2420296, Nordic Waste) (AllResults_AR-24-VL-01005
Hører til sagsnummer: 09.00.0[illegible]
Registreringsdato: [illegible]

Batch	EUAA59-24005411
Sagsnavn	Nordic Waste
Sagsnummer/lokalitetsnr	2420296
Udtagning: dato/initialer	
Modtaget på laboratoriet	05-02-2024
Rapport (seneste rapportrevision)	08-02-2024/AR-24-VL-01005411-01
Prøvenummer	862-2024-00541120
Prøve mærke	1736/Bl. prøve
Kunde Ref.:	EUAA59-24005411

Komponent	Resultat	Enhed	DL	Metode	Um (%)
Tørstof	79,5	%	5	SS-EN 12880:2000 mod. Thermo gravimetri	5
PFBA (Perfluorbutansyre)	<0,10	µg/kg ts.	0,1	DIN 38414-14 mod. LC-MS/MS	36
PFBS (Perfluorbutansulfonsyre)	<0,030	µg/kg ts.	0,03	DIN 38414-14 mod. LC-MS/MS	36
PFPeA (Perfluorpentansyre)	<0,030	µg/kg ts.	0,03	DIN 38414-14 mod. LC-MS/MS	36
PFPeS (Perfluorpentansulfonsyre)	<0,10	µg/kg ts.	0,1	DIN 38414-14 mod. LC-MS/MS	36
PFHxA (Perfluorhexansyre)	<0,030	µg/kg ts.	0,03	DIN 38414-14 mod. LC-MS/MS	36
PFHxS (Perfluorhexansulfonsyre)	<0,030	µg/kg ts.	0,03	DIN 38414-14 mod. LC-MS/MS	36
PFHpA (Perfluorheptansyre)	<0,030	µg/kg ts.	0,03	DIN 38414-14 mod. LC-MS/MS	36
PFHpS (Perfluorheptansulfonsyre)	<0,030	µg/kg ts.	0,03	DIN 38414-14 mod. LC-MS/MS	36
PFOA (Perfluoroktansyre)	0,034	µg/kg ts.	0,03	DIN 38414-14 mod. LC-MS/MS	36
PFOS (Perfluoroktansulfonsyre)	0,11	µg/kg ts.	0,03	DIN 38414-14 mod. LC-MS/MS	36
6:2 FTS (Fluortelomersulfonat)	<0,030	µg/kg ts.	0,03	DIN 38414-14 mod. LC-MS/MS	36
PFOSA (Perfluoroktansulfonamid)	<0,10	µg/kg ts.	0,1	DIN 38414-14 mod. LC-MS/MS	36
PFNA (Perfluornonansyre)	<0,030	µg/kg ts.	0,03	DIN 38414-14 mod. LC-MS/MS	36
PFNS (Perfluornonansulfonsyre)	<0,20	µg/kg ts.	0,2	DIN 38414-14 mod. LC-MS/MS	36
PFDA (Perfluordekansyre)	<0,10	µg/kg ts.	0,1	DIN 38414-14 mod. LC-MS/MS	36
PFDS (Perflordekanesulfonsyre)	<0,030	µg/kg ts.	0,03	DIN 38414-14 mod. LC-MS/MS	36
PFUnDA (Perfluorundekansyre)	<0,10	µg/kg ts.	0,1	DIN 38414-14 mod. LC-MS/MS	36
PFUnDS (Perfluorundekansulfonsyre)	<1,0	µg/kg ts.	1	DIN 38414-14 mod. LC-MS/MS	36
PFDoDA (Perfluordodekansyre)	<0,10	µg/kg ts.	0,1	DIN 38414-14 mod. LC-MS/MS	36
PFDoDS (Perfluordodekansulfonsyre)	<1,0	µg/kg ts.	1	DIN 38414-14 mod. LC-MS/MS	36
PFTrDA (Perfluortridekansyre)	<0,10	µg/kg ts.	0,1	DIN 38414-14 mod. LC-MS/MS	36
PFTrDS (Perfluortridekansulfonsyre)	<1,0	µg/kg ts.	1	DIN 38414-14 mod. LC-MS/MS	36
Sum af PFAS4 excl. LOQ	0,14	µg/kg ts.		DIN 38414-14 mod. LC-MS/MS	
Sum af PFAS excl. LOQ	0,14	µg/kg ts.		DIN 38414-14 mod. LC-MS/MS	
Hasteanalyse	0				

Dokumentnavn: Rapport AR-24-VL-01005411-01 udført af Bjørn Hansen, Modtaget 05-02-2024 (2420296, Nordic Waste) (AllResults_AR-24-VL-01005
Hører til sagsnummer: 09.00.0[illegible]
Registreringsdato: [illegible]

Batch	EUAA59-24005411
Sagsnavn	Nordic Waste
Sagsnummer/lokalitetsnr	2420296
Udtagning: dato/initialer	
Modtaget på laboratoriet	05-02-2024
Rapport (seneste rapportrevision)	08-02-2024/AR-24-VL-01005411-01
Prøvenummer	862-2024-00541121
Prøve mærke	1737/Bl. prøve
Kunde Ref.:	EUAA59-24005411

Komponent	Resultat	Enhed	DL	Metode	Um (%)
Tørstof	69,6	%	5	SS-EN 12880:2000 mod. Thermo gravimetri	5
PFBA (Perfluorbutansyre)	<0,10	µg/kg ts.	0,1	DIN 38414-14 mod. LC-MS/MS	36
PFBS (Perfluorbutansulfonsyre)	<0,030	µg/kg ts.	0,03	DIN 38414-14 mod. LC-MS/MS	36
PFPeA (Perfluorpentansyre)	<0,030	µg/kg ts.	0,03	DIN 38414-14 mod. LC-MS/MS	36
PFPeS (Perfluorpentansulfonsyre)	<0,10	µg/kg ts.	0,1	DIN 38414-14 mod. LC-MS/MS	36
PFHxA (Perfluorhexansyre)	<0,030	µg/kg ts.	0,03	DIN 38414-14 mod. LC-MS/MS	36
PFHxS (Perfluorhexansulfonsyre)	<0,030	µg/kg ts.	0,03	DIN 38414-14 mod. LC-MS/MS	36
PFHpA (Perfluorheptansyre)	<0,030	µg/kg ts.	0,03	DIN 38414-14 mod. LC-MS/MS	36
PFHpS (Perfluorheptansulfonsyre)	<0,030	µg/kg ts.	0,03	DIN 38414-14 mod. LC-MS/MS	36
PFOA (Perfluoroktansyre)	<0,030	µg/kg ts.	0,03	DIN 38414-14 mod. LC-MS/MS	36
PFOS (Perfluoroktansulfonsyre)	0,032	µg/kg ts.	0,03	DIN 38414-14 mod. LC-MS/MS	36
6:2 FTS (Fluortelomersulfonat)	<0,030	µg/kg ts.	0,03	DIN 38414-14 mod. LC-MS/MS	36
PFOSA (Perfluoroktansulfonamid)	<0,10	µg/kg ts.	0,1	DIN 38414-14 mod. LC-MS/MS	36
PFNA (Perfluornonansyre)	<0,030	µg/kg ts.	0,03	DIN 38414-14 mod. LC-MS/MS	36
PFNS (Perfluornonansulfonsyre)	<0,20	µg/kg ts.	0,2	DIN 38414-14 mod. LC-MS/MS	36
PFDA (Perfluordekansyre)	<0,10	µg/kg ts.	0,1	DIN 38414-14 mod. LC-MS/MS	36
PFDS (Perflordekanesulfonsyre)	<0,030	µg/kg ts.	0,03	DIN 38414-14 mod. LC-MS/MS	36
PFUnDA (Perfluorundekansyre)	<0,10	µg/kg ts.	0,1	DIN 38414-14 mod. LC-MS/MS	36
PFUnDS (Perfluorundekansulfonsyre)	<1,0	µg/kg ts.	1	DIN 38414-14 mod. LC-MS/MS	36
PFDoDA (Perfluordodekansyre)	<0,10	µg/kg ts.	0,1	DIN 38414-14 mod. LC-MS/MS	36
PFDoDS (Perfluordodekansulfonsyre)	<1,0	µg/kg ts.	1	DIN 38414-14 mod. LC-MS/MS	36
PFTrDA (Perfluortridekansyre)	<0,10	µg/kg ts.	0,1	DIN 38414-14 mod. LC-MS/MS	36
PFTrDS (Perfluortridekansulfonsyre)	<1,0	µg/kg ts.	1	DIN 38414-14 mod. LC-MS/MS	36
Sum af PFAS4 excl. LOQ	0,032	µg/kg ts.		DIN 38414-14 mod. LC-MS/MS	
Sum af PFAS excl. LOQ	0,032	µg/kg ts.		DIN 38414-14 mod. LC-MS/MS	
Hasteanalyse	0				

Dokumentnavn: Rapport AR-24-VL-01005411-01 udført af Bjørn Hansen, Modtaget 05-02-2024 (2420296, Nordic Waste) (AllResults_AR-24-VL-01005
Hører til sagsnummer: 09.00.0[illegible]
Registreringsdato: [illegible]

Batch	EUAA59-24005411
Sagsnavn	Nordic Waste
Sagsnummer/lokalitetsnr	2420296
Udtagning: dato/initialer	
Modtaget på laboratoriet	05-02-2024
Rapport (seneste rapportrevision)	08-02-2024/AR-24-VL-01005411-01
Prøvenummer	862-2024-00541122
Prøve mærke	1738/Bl. prøve
Kunde Ref.:	EUAA59-24005411

Komponent	Resultat	Enhed	DL	Metode	Um (%)
Tørstof	57,1	%	5	SS-EN 12880:2000 mod. Thermo gravimetri	5
PFBA (Perfluorbutansyre)	<0,11	µg/kg ts.	0,1	DIN 38414-14 mod. LC-MS/MS	36
PFBS (Perfluorbutansulfonsyre)	<0,032	µg/kg ts.	0,03	DIN 38414-14 mod. LC-MS/MS	36
PFPeA (Perfluorpentansyre)	<0,032	µg/kg ts.	0,03	DIN 38414-14 mod. LC-MS/MS	36
PFPeS (Perfluorpentansulfonsyre)	<0,11	µg/kg ts.	0,1	DIN 38414-14 mod. LC-MS/MS	36
PFHxA (Perfluorhexansyre)	<0,032	µg/kg ts.	0,03	DIN 38414-14 mod. LC-MS/MS	36
PFHxS (Perfluorhexansulfonsyre)	<0,032	µg/kg ts.	0,03	DIN 38414-14 mod. LC-MS/MS	36
PFHpA (Perfluorheptansyre)	<0,032	µg/kg ts.	0,03	DIN 38414-14 mod. LC-MS/MS	36
PFHpS (Perfluorheptansulfonsyre)	<0,032	µg/kg ts.	0,03	DIN 38414-14 mod. LC-MS/MS	36
PFOA (Perfluoroktansyre)	<0,032	µg/kg ts.	0,03	DIN 38414-14 mod. LC-MS/MS	36
PFOS (Perfluoroktansulfonsyre)	<0,032	µg/kg ts.	0,03	DIN 38414-14 mod. LC-MS/MS	36
6:2 FTS (Fluortelomersulfonat)	<0,032	µg/kg ts.	0,03	DIN 38414-14 mod. LC-MS/MS	36
PFOSA (Perfluoroktansulfonamid)	<0,11	µg/kg ts.	0,1	DIN 38414-14 mod. LC-MS/MS	36
PFNA (Perfluornonansyre)	<0,032	µg/kg ts.	0,03	DIN 38414-14 mod. LC-MS/MS	36
PFNS (Perfluornonansulfonsyre)	<0,22	µg/kg ts.	0,2	DIN 38414-14 mod. LC-MS/MS	36
PFDA (Perfluordekansyre)	<0,11	µg/kg ts.	0,1	DIN 38414-14 mod. LC-MS/MS	36
PFDS (Perflordekanesulfonsyre)	<0,032	µg/kg ts.	0,03	DIN 38414-14 mod. LC-MS/MS	36
PFUnDA (Perfluorundekansyre)	<0,11	µg/kg ts.	0,1	DIN 38414-14 mod. LC-MS/MS	36
PFUnDS (Perfluorundekansulfonsyre)	<1,1	µg/kg ts.	1	DIN 38414-14 mod. LC-MS/MS	36
PFDoDA (Perfluordodekansyre)	<0,11	µg/kg ts.	0,1	DIN 38414-14 mod. LC-MS/MS	36
PFDoDS (Perfluordodekansulfonsyre)	<1,1	µg/kg ts.	1	DIN 38414-14 mod. LC-MS/MS	36
PFTrDA (Perfluortridekansyre)	<0,11	µg/kg ts.	0,1	DIN 38414-14 mod. LC-MS/MS	36
PFTrDS (Perfluortridekansulfonsyre)	<1,1	µg/kg ts.	1	DIN 38414-14 mod. LC-MS/MS	36
Sum af PFAS4 excl. LOQ	ND			DIN 38414-14 mod. LC-MS/MS	
Sum af PFAS excl. LOQ	ND			DIN 38414-14 mod. LC-MS/MS	
Hasteanalyse	0				

Dokumentnavn: Rapport AR-24-VL-01005411-01 udført af Bjørn Hansen, Modtaget 05-02-2024 (2420296, Nordic Waste) (AllResults_AR-24-VL-01005
Hører til sagsnummer: 09.00.0[illegible]
Registreringsdato: [illegible]

Batch	EUAA59-24005411
Sagsnavn	Nordic Waste
Sagsnummer/lokalitetsnr	2420296
Udtagning: dato/initialer	
Modtaget på laboratoriet	05-02-2024
Rapport (seneste rapportrevision)	08-02-2024/AR-24-VL-01005411-01
Prøvenummer	862-2024-00541123
Prøve mærke	1739/Bl. prøve
Kunde Ref.:	EUAA59-24005411

Komponent	Resultat	Enhed	DL	Metode	Um (%)
Tørstof	58,9	%	5	SS-EN 12880:2000 mod. Thermo gravimetri	5
PFBA (Perfluorbutansyre)	<0,11	µg/kg ts.	0,1	DIN 38414-14 mod. LC-MS/MS	36
PFBS (Perfluorbutansulfonsyre)	<0,031	µg/kg ts.	0,03	DIN 38414-14 mod. LC-MS/MS	36
PFPeA (Perfluorpentansyre)	<0,031	µg/kg ts.	0,03	DIN 38414-14 mod. LC-MS/MS	36
PFPeS (Perfluorpentansulfonsyre)	<0,11	µg/kg ts.	0,1	DIN 38414-14 mod. LC-MS/MS	36
PFHxA (Perfluorhexansyre)	<0,031	µg/kg ts.	0,03	DIN 38414-14 mod. LC-MS/MS	36
PFHxS (Perfluorhexansulfonsyre)	<0,031	µg/kg ts.	0,03	DIN 38414-14 mod. LC-MS/MS	36
PFHpA (Perfluorheptansyre)	<0,031	µg/kg ts.	0,03	DIN 38414-14 mod. LC-MS/MS	36
PFHpS (Perfluorheptansulfonsyre)	<0,031	µg/kg ts.	0,03	DIN 38414-14 mod. LC-MS/MS	36
PFOA (Perfluoroktansyre)	0,032	µg/kg ts.	0,03	DIN 38414-14 mod. LC-MS/MS	36
PFOS (Perfluoroktansulfonsyre)	0,11	µg/kg ts.	0,03	DIN 38414-14 mod. LC-MS/MS	36
6:2 FTS (Fluortelomersulfonat)	<0,031	µg/kg ts.	0,03	DIN 38414-14 mod. LC-MS/MS	36
PFOSA (Perfluoroktansulfonamid)	<0,11	µg/kg ts.	0,1	DIN 38414-14 mod. LC-MS/MS	36
PFNA (Perfluornonansyre)	<0,031	µg/kg ts.	0,03	DIN 38414-14 mod. LC-MS/MS	36
PFNS (Perfluornonansulfonsyre)	<0,21	µg/kg ts.	0,2	DIN 38414-14 mod. LC-MS/MS	36
PFDA (Perfluordekansyre)	<0,11	µg/kg ts.	0,1	DIN 38414-14 mod. LC-MS/MS	36
PFDS (Perflordekanesulfonsyre)	<0,031	µg/kg ts.	0,03	DIN 38414-14 mod. LC-MS/MS	36
PFUnDA (Perfluorundekansyre)	<0,11	µg/kg ts.	0,1	DIN 38414-14 mod. LC-MS/MS	36
PFUnDS (Perfluorundekansulfonsyre)	<1,1	µg/kg ts.	1	DIN 38414-14 mod. LC-MS/MS	36
PFDoDA (Perfluordodekansyre)	<0,11	µg/kg ts.	0,1	DIN 38414-14 mod. LC-MS/MS	36
PFDoDS (Perfluordodekansulfonsyre)	<1,1	µg/kg ts.	1	DIN 38414-14 mod. LC-MS/MS	36
PFTrDA (Perfluortridekansyre)	<0,11	µg/kg ts.	0,1	DIN 38414-14 mod. LC-MS/MS	36
PFTrDS (Perfluortridekansulfonsyre)	<1,1	µg/kg ts.	1	DIN 38414-14 mod. LC-MS/MS	36
Sum af PFAS4 excl. LOQ	0,14	µg/kg ts.		DIN 38414-14 mod. LC-MS/MS	
Sum af PFAS excl. LOQ	0,14	µg/kg ts.		DIN 38414-14 mod. LC-MS/MS	
Hasteanalyse	0				

Dokumentnavn: Rapport AR-24-VL-01005411-01 udført af Bjørn Hansen, Modtaget 05-02-2024 (2420296, Nordic Waste) (AllResults_AR-24-VL-01005
Hører til sagsnummer: 09.00.0[illegible]
Registreringsdato: 05-02-2024

Batch	EUAA59-24005411
Sagsnavn	Nordic Waste
Sagsnummer/lokalitetsnr	2420296
Udtagning: dato/initialer	
Modtaget på laboratoriet	05-02-2024
Rapport (seneste rapportrevision)	08-02-2024/AR-24-VL-01005411-01
Prøvenummer	862-2024-00541124
Prøve mærke	1740/Bl. prøve
Kunde Ref.:	EUAA59-24005411

Komponent	Resultat	Enhed	DL	Metode	Um (%)
Tørstof	68,2	%	5	SS-EN 12880:2000 mod. Thermo gravimetri	5
PFBA (Perfluorbutansyre)	<0,10	µg/kg ts.	0,1	DIN 38414-14 mod. LC-MS/MS	36
PFBS (Perfluorbutansulfonsyre)	<0,030	µg/kg ts.	0,03	DIN 38414-14 mod. LC-MS/MS	36
PFPeA (Perfluorpentansyre)	<0,030	µg/kg ts.	0,03	DIN 38414-14 mod. LC-MS/MS	36
PFPeS (Perfluorpentansulfonsyre)	<0,10	µg/kg ts.	0,1	DIN 38414-14 mod. LC-MS/MS	36
PFHxA (Perfluorhexansyre)	<0,030	µg/kg ts.	0,03	DIN 38414-14 mod. LC-MS/MS	36
PFHxS (Perfluorhexansulfonsyre)	<0,030	µg/kg ts.	0,03	DIN 38414-14 mod. LC-MS/MS	36
PFHpA (Perfluorheptansyre)	<0,030	µg/kg ts.	0,03	DIN 38414-14 mod. LC-MS/MS	36
PFHpS (Perfluorheptansulfonsyre)	<0,030	µg/kg ts.	0,03	DIN 38414-14 mod. LC-MS/MS	36
PFOA (Perfluoroktansyre)	0,069	µg/kg ts.	0,03	DIN 38414-14 mod. LC-MS/MS	36
PFOS (Perfluoroktansulfonsyre)	0,21	µg/kg ts.	0,03	DIN 38414-14 mod. LC-MS/MS	36
6:2 FTS (Fluortelomersulfonat)	<0,030	µg/kg ts.	0,03	DIN 38414-14 mod. LC-MS/MS	36
PFOSA (Perfluoroktansulfonamid)	<0,10	µg/kg ts.	0,1	DIN 38414-14 mod. LC-MS/MS	36
PFNA (Perfluornonansyre)	<0,030	µg/kg ts.	0,03	DIN 38414-14 mod. LC-MS/MS	36
PFNS (Perfluornonansulfonsyre)	<0,20	µg/kg ts.	0,2	DIN 38414-14 mod. LC-MS/MS	36
PFDA (Perfluordekansyre)	<0,10	µg/kg ts.	0,1	DIN 38414-14 mod. LC-MS/MS	36
PFDS (Perflordekanesulfonsyre)	<0,030	µg/kg ts.	0,03	DIN 38414-14 mod. LC-MS/MS	36
PFUnDA (Perfluorundekansyre)	<0,10	µg/kg ts.	0,1	DIN 38414-14 mod. LC-MS/MS	36
PFUnDS (Perfluorundekansulfonsyre)	<1,0	µg/kg ts.	1	DIN 38414-14 mod. LC-MS/MS	36
PFDoDA (Perfluordodekansyre)	<0,10	µg/kg ts.	0,1	DIN 38414-14 mod. LC-MS/MS	36
PFDoDS (Perfluordodekansulfonsyre)	<1,0	µg/kg ts.	1	DIN 38414-14 mod. LC-MS/MS	36
PFTrDA (Perfluortridekansyre)	<0,10	µg/kg ts.	0,1	DIN 38414-14 mod. LC-MS/MS	36
PFTrDS (Perfluortridekansulfonsyre)	<1,0	µg/kg ts.	1	DIN 38414-14 mod. LC-MS/MS	36
Sum af PFAS4 excl. LOQ	0,28	µg/kg ts.		DIN 38414-14 mod. LC-MS/MS	
Sum af PFAS excl. LOQ	0,28	µg/kg ts.		DIN 38414-14 mod. LC-MS/MS	
Hasteanalyse	0				

Dokumentnavn: Rapport AR-24-VL-01005411-01 udført af Bjørn Hansen, Modtaget 05-02-2024 (2420296, Nordic Waste) (AllResults_AR-24-VL-01005
Hører til sagsnummer: 09.00.0[illegible]
Registreringsdato: 05-02-2024

Batch	EUAA59-24005411
Sagsnavn	Nordic Waste
Sagsnummer/lokalitetsnr	2420296
Udtagning: dato/initialer	
Modtaget på laboratoriet	05-02-2024
Rapport (seneste rapportrevision)	08-02-2024/AR-24-VL-01005411-01
Prøvenummer	862-2024-00541125
Prøve mærke	1741/Bl. prøve
Kunde Ref.:	EUAA59-24005411

Komponent	Resultat	Enhed	DL	Metode	Um (%)
Tørstof	60,9	%	5	SS-EN 12880:2000 mod. Thermo gravimetri	5
PFBA (Perfluorbutansyre)	<0,10	µg/kg ts.	0,1	DIN 38414-14 mod. LC-MS/MS	36
PFBS (Perfluorbutansulfonsyre)	<0,030	µg/kg ts.	0,03	DIN 38414-14 mod. LC-MS/MS	36
PFPeA (Perfluorpentansyre)	<0,030	µg/kg ts.	0,03	DIN 38414-14 mod. LC-MS/MS	36
PFPeS (Perfluorpentansulfonsyre)	<0,10	µg/kg ts.	0,1	DIN 38414-14 mod. LC-MS/MS	36
PFHxA (Perfluorhexansyre)	<0,030	µg/kg ts.	0,03	DIN 38414-14 mod. LC-MS/MS	36
PFHxS (Perfluorhexansulfonsyre)	<0,030	µg/kg ts.	0,03	DIN 38414-14 mod. LC-MS/MS	36
PFHpA (Perfluorheptansyre)	<0,030	µg/kg ts.	0,03	DIN 38414-14 mod. LC-MS/MS	36
PFHpS (Perfluorheptansulfonsyre)	<0,030	µg/kg ts.	0,03	DIN 38414-14 mod. LC-MS/MS	36
PFOA (Perfluoroktansyre)	<0,030	µg/kg ts.	0,03	DIN 38414-14 mod. LC-MS/MS	36
PFOS (Perfluoroktansulfonsyre)	0,041	µg/kg ts.	0,03	DIN 38414-14 mod. LC-MS/MS	36
6:2 FTS (Fluortelomersulfonat)	<0,030	µg/kg ts.	0,03	DIN 38414-14 mod. LC-MS/MS	36
PFOSA (Perfluoroktansulfonamid)	<0,10	µg/kg ts.	0,1	DIN 38414-14 mod. LC-MS/MS	36
PFNA (Perfluornonansyre)	<0,030	µg/kg ts.	0,03	DIN 38414-14 mod. LC-MS/MS	36
PFNS (Perfluornonansulfonsyre)	<0,20	µg/kg ts.	0,2	DIN 38414-14 mod. LC-MS/MS	36
PFDA (Perfluordekansyre)	<0,10	µg/kg ts.	0,1	DIN 38414-14 mod. LC-MS/MS	36
PFDS (Perflordekanesulfonsyre)	<0,030	µg/kg ts.	0,03	DIN 38414-14 mod. LC-MS/MS	36
PFUnDA (Perfluorundekansyre)	<0,10	µg/kg ts.	0,1	DIN 38414-14 mod. LC-MS/MS	36
PFUnDS (Perfluorundekansulfonsyre)	<1,0	µg/kg ts.	1	DIN 38414-14 mod. LC-MS/MS	36
PFDoDA (Perfluordodekansyre)	<0,10	µg/kg ts.	0,1	DIN 38414-14 mod. LC-MS/MS	36
PFDoDS (Perfluordodekansulfonsyre)	<1,0	µg/kg ts.	1	DIN 38414-14 mod. LC-MS/MS	36
PFTrDA (Perfluortridekansyre)	<0,10	µg/kg ts.	0,1	DIN 38414-14 mod. LC-MS/MS	36
PFTrDS (Perfluortridekansulfonsyre)	<1,0	µg/kg ts.	1	DIN 38414-14 mod. LC-MS/MS	36
Sum af PFAS4 excl. LOQ	0,041	µg/kg ts.		DIN 38414-14 mod. LC-MS/MS	
Sum af PFAS excl. LOQ	0,041	µg/kg ts.		DIN 38414-14 mod. LC-MS/MS	
Hasteanalyse	0				

Dokumentnavn: Rapport AR-24-VL-01005411-01 udført af Bjørn Hansen, Modtaget 05-02-2024 (2420296, Nordic Waste) (AllResults_AR-24-VL-01005
Hører til sagsnummer: 09.00.0[illegible]
Registreringsdato: [illegible]

Batch	EUAA59-24005411
Sagsnavn	Nordic Waste
Sagsnummer/lokalitetsnr	2420296
Udtagning: dato/initialer	
Modtaget på laboratoriet	05-02-2024
Rapport (seneste rapportrevision)	08-02-2024/AR-24-VL-01005411-01
Prøvenummer	862-2024-00541126
Prøve mærke	1742/Bl. prøve
Kunde Ref.:	EUAA59-24005411

Komponent	Resultat	Enhed	DL	Metode	Um (%)
Tørstof	69,6	%	5	SS-EN 12880:2000 mod. Thermo gravimetri	5
PFBA (Perfluorbutansyre)	<0,10	µg/kg ts.	0,1	DIN 38414-14 mod. LC-MS/MS	36
PFBS (Perfluorbutansulfonsyre)	<0,030	µg/kg ts.	0,03	DIN 38414-14 mod. LC-MS/MS	36
PFPeA (Perfluorpentansyre)	<0,030	µg/kg ts.	0,03	DIN 38414-14 mod. LC-MS/MS	36
PFPeS (Perfluorpentansulfonsyre)	<0,10	µg/kg ts.	0,1	DIN 38414-14 mod. LC-MS/MS	36
PFHxA (Perfluorhexansyre)	<0,030	µg/kg ts.	0,03	DIN 38414-14 mod. LC-MS/MS	36
PFHxS (Perfluorhexansulfonsyre)	<0,030	µg/kg ts.	0,03	DIN 38414-14 mod. LC-MS/MS	36
PFHpA (Perfluorheptansyre)	<0,030	µg/kg ts.	0,03	DIN 38414-14 mod. LC-MS/MS	36
PFHpS (Perfluorheptansulfonsyre)	<0,030	µg/kg ts.	0,03	DIN 38414-14 mod. LC-MS/MS	36
PFOA (Perfluoroktansyre)	<0,030	µg/kg ts.	0,03	DIN 38414-14 mod. LC-MS/MS	36
PFOS (Perfluoroktansulfonsyre)	0,055	µg/kg ts.	0,03	DIN 38414-14 mod. LC-MS/MS	36
6:2 FTS (Fluortelomersulfonat)	<0,030	µg/kg ts.	0,03	DIN 38414-14 mod. LC-MS/MS	36
PFOSA (Perfluoroktansulfonamid)	<0,10	µg/kg ts.	0,1	DIN 38414-14 mod. LC-MS/MS	36
PFNA (Perfluornonansyre)	<0,030	µg/kg ts.	0,03	DIN 38414-14 mod. LC-MS/MS	36
PFNS (Perfluornonansulfonsyre)	<0,20	µg/kg ts.	0,2	DIN 38414-14 mod. LC-MS/MS	36
PFDA (Perfluordekansyre)	<0,10	µg/kg ts.	0,1	DIN 38414-14 mod. LC-MS/MS	36
PFDS (Perflordekanesulfonsyre)	<0,030	µg/kg ts.	0,03	DIN 38414-14 mod. LC-MS/MS	36
PFUnDA (Perfluorundekansyre)	<0,10	µg/kg ts.	0,1	DIN 38414-14 mod. LC-MS/MS	36
PFUnDS (Perfluorundekansulfonsyre)	<1,0	µg/kg ts.	1	DIN 38414-14 mod. LC-MS/MS	36
PFDoDA (Perfluordodekansyre)	<0,10	µg/kg ts.	0,1	DIN 38414-14 mod. LC-MS/MS	36
PFDoDS (Perfluordodekansulfonsyre)	<1,0	µg/kg ts.	1	DIN 38414-14 mod. LC-MS/MS	36
PFTrDA (Perfluortridekansyre)	<0,10	µg/kg ts.	0,1	DIN 38414-14 mod. LC-MS/MS	36
PFTrDS (Perfluortridekansulfonsyre)	<1,0	µg/kg ts.	1	DIN 38414-14 mod. LC-MS/MS	36
Sum af PFAS4 excl. LOQ	0,055	µg/kg ts.		DIN 38414-14 mod. LC-MS/MS	
Sum af PFAS excl. LOQ	0,055	µg/kg ts.		DIN 38414-14 mod. LC-MS/MS	
Hasteanalyse	0				

Dokumentnavn: Rapport AR-24-VL-01005411-01 udført af Bjørn Hansen, Modtaget 05-02-2024 (2420296, Nordic Waste) (AllResults_AR-24-VL-01005
Hører til sagsnummer: 09.00.0[illegible]
Registreringsdato: [illegible]

Batch	EUAA59-24005411
Sagsnavn	Nordic Waste
Sagsnummer/lokalitetsnr	2420296
Udtagning: dato/initialer	
Modtaget på laboratoriet	05-02-2024
Rapport (seneste rapportrevision)	08-02-2024/AR-24-VL-01005411-01
Prøvenummer	862-2024-00541127
Prøve mærke	1743/Bl. prøve
Kunde Ref.:	EUAA59-24005411

Komponent	Resultat	Enhed	DL	Metode	Um (%)
Tørstof	60	%	5	SS-EN 12880:2000 mod. Thermo gravimetri	5
PFBA (Perfluorbutansyre)	<0,10	µg/kg ts.	0,1	DIN 38414-14 mod. LC-MS/MS	36
PFBS (Perfluorbutansulfonsyre)	<0,030	µg/kg ts.	0,03	DIN 38414-14 mod. LC-MS/MS	36
PFPeA (Perfluorpentansyre)	<0,030	µg/kg ts.	0,03	DIN 38414-14 mod. LC-MS/MS	36
PFPeS (Perfluorpentansulfonsyre)	<0,10	µg/kg ts.	0,1	DIN 38414-14 mod. LC-MS/MS	36
PFHxA (Perfluorhexansyre)	<0,030	µg/kg ts.	0,03	DIN 38414-14 mod. LC-MS/MS	36
PFHxS (Perfluorhexansulfonsyre)	<0,030	µg/kg ts.	0,03	DIN 38414-14 mod. LC-MS/MS	36
PFHpA (Perfluorheptansyre)	<0,030	µg/kg ts.	0,03	DIN 38414-14 mod. LC-MS/MS	36
PFHpS (Perfluorheptansulfonsyre)	<0,030	µg/kg ts.	0,03	DIN 38414-14 mod. LC-MS/MS	36
PFOA (Perfluoroktansyre)	<0,030	µg/kg ts.	0,03	DIN 38414-14 mod. LC-MS/MS	36
PFOS (Perfluoroktansulfonsyre)	0,082	µg/kg ts.	0,03	DIN 38414-14 mod. LC-MS/MS	36
6:2 FTS (Fluortelomersulfonat)	<0,030	µg/kg ts.	0,03	DIN 38414-14 mod. LC-MS/MS	36
PFOSA (Perfluoroktansulfonamid)	<0,10	µg/kg ts.	0,1	DIN 38414-14 mod. LC-MS/MS	36
PFNA (Perfluornonansyre)	<0,030	µg/kg ts.	0,03	DIN 38414-14 mod. LC-MS/MS	36
PFNS (Perfluornonansulfonsyre)	<0,20	µg/kg ts.	0,2	DIN 38414-14 mod. LC-MS/MS	36
PFDA (Perfluordekansyre)	<0,10	µg/kg ts.	0,1	DIN 38414-14 mod. LC-MS/MS	36
PFDS (Perflordekanesulfonsyre)	<0,030	µg/kg ts.	0,03	DIN 38414-14 mod. LC-MS/MS	36
PFUnDA (Perfluorundekansyre)	<0,10	µg/kg ts.	0,1	DIN 38414-14 mod. LC-MS/MS	36
PFUnDS (Perfluorundekansulfonsyre)	<1,0	µg/kg ts.	1	DIN 38414-14 mod. LC-MS/MS	36
PFDoDA (Perfluordodekansyre)	<0,10	µg/kg ts.	0,1	DIN 38414-14 mod. LC-MS/MS	36
PFDoDS (Perfluordodekansulfonsyre)	<1,0	µg/kg ts.	1	DIN 38414-14 mod. LC-MS/MS	36
PFTrDA (Perfluortridekansyre)	<0,10	µg/kg ts.	0,1	DIN 38414-14 mod. LC-MS/MS	36
PFTrDS (Perfluortridekansulfonsyre)	<1,0	µg/kg ts.	1	DIN 38414-14 mod. LC-MS/MS	36
Sum af PFAS4 excl. LOQ	0,082	µg/kg ts.		DIN 38414-14 mod. LC-MS/MS	
Sum af PFAS excl. LOQ	0,082	µg/kg ts.		DIN 38414-14 mod. LC-MS/MS	
Hasteanalyse	0				

Dokumentnavn: Rapport AR-24-VL-01005411-01 udført af Bjørn Hansen, Modtaget 05-02-2024 (2420296, Nordic Waste) (AllResults_AR-24-VL-01005
Hører til sagsnummer: 09.00.0[illegible]
Registreringsdato: [illegible]

Batch	EUAA59-24005411
Sagsnavn	Nordic Waste
Sagsnummer/lokalitetsnr	2420296
Udtagning: dato/initialer	
Modtaget på laboratoriet	05-02-2024
Rapport (seneste rapportrevision)	08-02-2024/AR-24-VL-01005411-01
Prøvenummer	862-2024-00541128
Prøve mærke	1744/Bl. prøve
Kunde Ref.:	EUAA59-24005411

Komponent	Resultat	Enhed	DL	Metode	Um (%)
Tørstof	68,2	%	5	SS-EN 12880:2000 mod. Thermo gravimetri	5
PFBA (Perfluorbutansyre)	<0,10	µg/kg ts.	0,1	DIN 38414-14 mod. LC-MS/MS	36
PFBS (Perfluorbutansulfonsyre)	<0,030	µg/kg ts.	0,03	DIN 38414-14 mod. LC-MS/MS	36
PFPeA (Perfluorpentansyre)	<0,030	µg/kg ts.	0,03	DIN 38414-14 mod. LC-MS/MS	36
PFPeS (Perfluorpentansulfonsyre)	<0,10	µg/kg ts.	0,1	DIN 38414-14 mod. LC-MS/MS	36
PFHxA (Perfluorhexansyre)	<0,030	µg/kg ts.	0,03	DIN 38414-14 mod. LC-MS/MS	36
PFHxS (Perfluorhexansulfonsyre)	<0,030	µg/kg ts.	0,03	DIN 38414-14 mod. LC-MS/MS	36
PFHpA (Perfluorheptansyre)	<0,030	µg/kg ts.	0,03	DIN 38414-14 mod. LC-MS/MS	36
PFHpS (Perfluorheptansulfonsyre)	<0,030	µg/kg ts.	0,03	DIN 38414-14 mod. LC-MS/MS	36
PFOA (Perfluoroktansyre)	<0,030	µg/kg ts.	0,03	DIN 38414-14 mod. LC-MS/MS	36
PFOS (Perfluoroktansulfonsyre)	0,066	µg/kg ts.	0,03	DIN 38414-14 mod. LC-MS/MS	36
6:2 FTS (Fluortelomersulfonat)	<0,030	µg/kg ts.	0,03	DIN 38414-14 mod. LC-MS/MS	36
PFOSA (Perfluoroktansulfonamid)	<0,10	µg/kg ts.	0,1	DIN 38414-14 mod. LC-MS/MS	36
PFNA (Perfluornonansyre)	<0,030	µg/kg ts.	0,03	DIN 38414-14 mod. LC-MS/MS	36
PFNS (Perfluornonansulfonsyre)	<0,20	µg/kg ts.	0,2	DIN 38414-14 mod. LC-MS/MS	36
PFDA (Perfluordekansyre)	<0,10	µg/kg ts.	0,1	DIN 38414-14 mod. LC-MS/MS	36
PFDS (Perflordekanesulfonsyre)	<0,030	µg/kg ts.	0,03	DIN 38414-14 mod. LC-MS/MS	36
PFUnDA (Perfluorundekansyre)	<0,10	µg/kg ts.	0,1	DIN 38414-14 mod. LC-MS/MS	36
PFUnDS (Perfluorundekansulfonsyre)	<1,0	µg/kg ts.	1	DIN 38414-14 mod. LC-MS/MS	36
PFDoDA (Perfluordodekansyre)	<0,10	µg/kg ts.	0,1	DIN 38414-14 mod. LC-MS/MS	36
PFDoDS (Perfluordodekansulfonsyre)	<1,0	µg/kg ts.	1	DIN 38414-14 mod. LC-MS/MS	36
PFTrDA (Perfluortridekansyre)	<0,10	µg/kg ts.	0,1	DIN 38414-14 mod. LC-MS/MS	36
PFTrDS (Perfluortridekansulfonsyre)	<1,0	µg/kg ts.	1	DIN 38414-14 mod. LC-MS/MS	36
Sum af PFAS4 excl. LOQ	0,066	µg/kg ts.		DIN 38414-14 mod. LC-MS/MS	
Sum af PFAS excl. LOQ	0,066	µg/kg ts.		DIN 38414-14 mod. LC-MS/MS	
Hasteanalyse	0				

Dokumentnavn: Rapport AR-24-VL-01005411-01 udført af Bjørn Hansen, Modtaget 05-02-2024 (2420296, Nordic Waste) (AllResults_AR-24-VL-01005
Hører til sagsnummer: 09.00.0[illegible]
Registreringsdato: [illegible]

Batch	EUAA59-24005411
Sagsnavn	Nordic Waste
Sagsnummer/lokalitetsnr	2420296
Udtagning: dato/initialer	
Modtaget på laboratoriet	05-02-2024
Rapport (seneste rapportrevision)	08-02-2024/AR-24-VL-01005411-01
Prøvenummer	862-2024-00541129
Prøve mærke	1745/Bl. prøve
Kunde Ref.:	EUAA59-24005411

Komponent	Resultat	Enhed	DL	Metode	Um (%)
Tørstof	78,4	%	5	SS-EN 12880:2000 mod. Thermo gravimetri	5
PFBA (Perfluorbutansyre)	<0,10	µg/kg ts.	0,1	DIN 38414-14 mod. LC-MS/MS	36
PFBS (Perfluorbutansulfonsyre)	<0,030	µg/kg ts.	0,03	DIN 38414-14 mod. LC-MS/MS	36
PFPeA (Perfluorpentansyre)	<0,030	µg/kg ts.	0,03	DIN 38414-14 mod. LC-MS/MS	36
PFPeS (Perfluorpentansulfonsyre)	<0,10	µg/kg ts.	0,1	DIN 38414-14 mod. LC-MS/MS	36
PFHxA (Perfluorhexansyre)	<0,030	µg/kg ts.	0,03	DIN 38414-14 mod. LC-MS/MS	36
PFHxS (Perfluorhexansulfonsyre)	<0,030	µg/kg ts.	0,03	DIN 38414-14 mod. LC-MS/MS	36
PFHpA (Perfluorheptansyre)	<0,030	µg/kg ts.	0,03	DIN 38414-14 mod. LC-MS/MS	36
PFHpS (Perfluorheptansulfonsyre)	<0,030	µg/kg ts.	0,03	DIN 38414-14 mod. LC-MS/MS	36
PFOA (Perfluoroktansyre)	<0,030	µg/kg ts.	0,03	DIN 38414-14 mod. LC-MS/MS	36
PFOS (Perfluoroktansulfonsyre)	0,073	µg/kg ts.	0,03	DIN 38414-14 mod. LC-MS/MS	36
6:2 FTS (Fluortelomersulfonat)	<0,030	µg/kg ts.	0,03	DIN 38414-14 mod. LC-MS/MS	36
PFOSA (Perfluoroktansulfonamid)	<0,10	µg/kg ts.	0,1	DIN 38414-14 mod. LC-MS/MS	36
PFNA (Perfluornonansyre)	<0,030	µg/kg ts.	0,03	DIN 38414-14 mod. LC-MS/MS	36
PFNS (Perfluornonansulfonsyre)	<0,20	µg/kg ts.	0,2	DIN 38414-14 mod. LC-MS/MS	36
PFDA (Perfluordekansyre)	<0,10	µg/kg ts.	0,1	DIN 38414-14 mod. LC-MS/MS	36
PFDS (Perflordekanesulfonsyre)	<0,030	µg/kg ts.	0,03	DIN 38414-14 mod. LC-MS/MS	36
PFUnDA (Perfluorundekansyre)	<0,10	µg/kg ts.	0,1	DIN 38414-14 mod. LC-MS/MS	36
PFUnDS (Perfluorundekansulfonsyre)	<1,0	µg/kg ts.	1	DIN 38414-14 mod. LC-MS/MS	36
PFDoDA (Perfluordodekansyre)	<0,10	µg/kg ts.	0,1	DIN 38414-14 mod. LC-MS/MS	36
PFDoDS (Perfluordodekansulfonsyre)	<1,0	µg/kg ts.	1	DIN 38414-14 mod. LC-MS/MS	36
PFTrDA (Perfluortridekansyre)	<0,10	µg/kg ts.	0,1	DIN 38414-14 mod. LC-MS/MS	36
PFTrDS (Perfluortridekansulfonsyre)	<1,0	µg/kg ts.	1	DIN 38414-14 mod. LC-MS/MS	36
Sum af PFAS4 excl. LOQ	0,073	µg/kg ts.		DIN 38414-14 mod. LC-MS/MS	
Sum af PFAS excl. LOQ	0,073	µg/kg ts.		DIN 38414-14 mod. LC-MS/MS	
Hasteanalyse	0				

Dokumentnavn: Rapport AR-24-VL-01005411-01 udført af Bjørn Hansen, Modtaget 05-02-2024 (2420296, Nordic Waste) (AllResults_AR-24-VL-01005
Hører til sagsnummer: 09.00.0[illegible]
Registreringsdato: 05-02-2024

Batch	EUAA59-24005411
Sagsnavn	Nordic Waste
Sagsnummer/lokalitetsnr	2420296
Udtagning: dato/initialer	
Modtaget på laboratoriet	05-02-2024
Rapport (seneste rapportrevision)	08-02-2024/AR-24-VL-01005411-01
Prøvenummer	862-2024-00541130
Prøve mærke	1746/Bl. prøve
Kunde Ref.:	EUAA59-24005411

Komponent	Resultat	Enhed	DL	Metode	Um (%)
Tørstof	82,2	%	5	SS-EN 12880:2000 mod. Thermo gravimetri	5
PFBA (Perfluorbutansyre)	<0,10	µg/kg ts.	0,1	DIN 38414-14 mod. LC-MS/MS	36
PFBS (Perfluorbutansulfonsyre)	<0,030	µg/kg ts.	0,03	DIN 38414-14 mod. LC-MS/MS	36
PFPeA (Perfluorpentansyre)	<0,030	µg/kg ts.	0,03	DIN 38414-14 mod. LC-MS/MS	36
PFPeS (Perfluorpentansulfonsyre)	<0,10	µg/kg ts.	0,1	DIN 38414-14 mod. LC-MS/MS	36
PFHxA (Perfluorhexansyre)	<0,030	µg/kg ts.	0,03	DIN 38414-14 mod. LC-MS/MS	36
PFHxS (Perfluorhexansulfonsyre)	<0,030	µg/kg ts.	0,03	DIN 38414-14 mod. LC-MS/MS	36
PFHpA (Perfluorheptansyre)	<0,030	µg/kg ts.	0,03	DIN 38414-14 mod. LC-MS/MS	36
PFHpS (Perfluorheptansulfonsyre)	<0,030	µg/kg ts.	0,03	DIN 38414-14 mod. LC-MS/MS	36
PFOA (Perfluoroktansyre)	0,033	µg/kg ts.	0,03	DIN 38414-14 mod. LC-MS/MS	36
PFOS (Perfluoroktansulfonsyre)	0,15	µg/kg ts.	0,03	DIN 38414-14 mod. LC-MS/MS	36
6:2 FTS (Fluortelomersulfonat)	<0,030	µg/kg ts.	0,03	DIN 38414-14 mod. LC-MS/MS	36
PFOSA (Perfluoroktansulfonamid)	<0,10	µg/kg ts.	0,1	DIN 38414-14 mod. LC-MS/MS	36
PFNA (Perfluornonansyre)	<0,030	µg/kg ts.	0,03	DIN 38414-14 mod. LC-MS/MS	36
PFNS (Perfluornonansulfonsyre)	<0,20	µg/kg ts.	0,2	DIN 38414-14 mod. LC-MS/MS	36
PFDA (Perfluordekansyre)	<0,10	µg/kg ts.	0,1	DIN 38414-14 mod. LC-MS/MS	36
PFDS (Perflordekanesulfonsyre)	<0,030	µg/kg ts.	0,03	DIN 38414-14 mod. LC-MS/MS	36
PFUnDA (Perfluorundekansyre)	<0,10	µg/kg ts.	0,1	DIN 38414-14 mod. LC-MS/MS	36
PFUnDS (Perfluorundekansulfonsyre)	<1,0	µg/kg ts.	1	DIN 38414-14 mod. LC-MS/MS	36
PFDoDA (Perfluordodekansyre)	<0,10	µg/kg ts.	0,1	DIN 38414-14 mod. LC-MS/MS	36
PFDoDS (Perfluordodekansulfonsyre)	<1,0	µg/kg ts.	1	DIN 38414-14 mod. LC-MS/MS	36
PFTrDA (Perfluortridekansyre)	<0,10	µg/kg ts.	0,1	DIN 38414-14 mod. LC-MS/MS	36
PFTrDS (Perfluortridekansulfonsyre)	<1,0	µg/kg ts.	1	DIN 38414-14 mod. LC-MS/MS	36
Sum af PFAS4 excl. LOQ	0,18	µg/kg ts.		DIN 38414-14 mod. LC-MS/MS	
Sum af PFAS excl. LOQ	0,18	µg/kg ts.		DIN 38414-14 mod. LC-MS/MS	
Hasteanalyse	0				

Dokumentnavn: Rapport AR-24-VL-01005411-01 udført af Bjørn Hansen, Modtaget 05-02-2024 (2420296, Nordic Waste) (AllResults_AR-24-VL-01005
Hører til sagsnummer: 09.00.0[illegible]
Registreringsdato: 05-02-2024

Batch	EUAA59-24005411
Sagsnavn	Nordic Waste
Sagsnummer/lokalitetsnr	2420296
Udtagning: dato/initialer	
Modtaget på laboratoriet	05-02-2024
Rapport (seneste rapportrevision)	08-02-2024/AR-24-VL-01005411-01
Prøvenummer	862-2024-00541131
Prøve mærke	1747/Bl. prøve
Kunde Ref.:	EUAA59-24005411

Komponent	Resultat	Enhed	DL	Metode	Um (%)
Tørstof	63,5	%	5	SS-EN 12880:2000 mod. Thermo gravimetri	5
PFBA (Perfluorbutansyre)	<0,10	µg/kg ts.	0,1	DIN 38414-14 mod. LC-MS/MS	36
PFBS (Perfluorbutansulfonsyre)	<0,030	µg/kg ts.	0,03	DIN 38414-14 mod. LC-MS/MS	36
PFPeA (Perfluorpentansyre)	<0,030	µg/kg ts.	0,03	DIN 38414-14 mod. LC-MS/MS	36
PFPeS (Perfluorpentansulfonsyre)	<0,10	µg/kg ts.	0,1	DIN 38414-14 mod. LC-MS/MS	36
PFHxA (Perfluorhexansyre)	<0,030	µg/kg ts.	0,03	DIN 38414-14 mod. LC-MS/MS	36
PFHxS (Perfluorhexansulfonsyre)	<0,030	µg/kg ts.	0,03	DIN 38414-14 mod. LC-MS/MS	36
PFHpA (Perfluorheptansyre)	<0,030	µg/kg ts.	0,03	DIN 38414-14 mod. LC-MS/MS	36
PFHpS (Perfluorheptansulfonsyre)	<0,030	µg/kg ts.	0,03	DIN 38414-14 mod. LC-MS/MS	36
PFOA (Perfluoroktansyre)	<0,030	µg/kg ts.	0,03	DIN 38414-14 mod. LC-MS/MS	36
PFOS (Perfluoroktansulfonsyre)	0,046	µg/kg ts.	0,03	DIN 38414-14 mod. LC-MS/MS	36
6:2 FTS (Fluortelomersulfonat)	<0,030	µg/kg ts.	0,03	DIN 38414-14 mod. LC-MS/MS	36
PFOSA (Perfluoroktansulfonamid)	<0,10	µg/kg ts.	0,1	DIN 38414-14 mod. LC-MS/MS	36
PFNA (Perfluornonansyre)	<0,030	µg/kg ts.	0,03	DIN 38414-14 mod. LC-MS/MS	36
PFNS (Perfluornonansulfonsyre)	<0,20	µg/kg ts.	0,2	DIN 38414-14 mod. LC-MS/MS	36
PFDA (Perfluordekansyre)	<0,10	µg/kg ts.	0,1	DIN 38414-14 mod. LC-MS/MS	36
PFDS (Perflordekanesulfonsyre)	<0,030	µg/kg ts.	0,03	DIN 38414-14 mod. LC-MS/MS	36
PFUnDA (Perfluorundekansyre)	<0,10	µg/kg ts.	0,1	DIN 38414-14 mod. LC-MS/MS	36
PFUnDS (Perfluorundekansulfonsyre)	<1,0	µg/kg ts.	1	DIN 38414-14 mod. LC-MS/MS	36
PFDoDA (Perfluordodekansyre)	<0,10	µg/kg ts.	0,1	DIN 38414-14 mod. LC-MS/MS	36
PFDoDS (Perfluordodekansulfonsyre)	<1,0	µg/kg ts.	1	DIN 38414-14 mod. LC-MS/MS	36
PFTrDA (Perfluortridekansyre)	<0,10	µg/kg ts.	0,1	DIN 38414-14 mod. LC-MS/MS	36
PFTrDS (Perfluortridekansulfonsyre)	<1,0	µg/kg ts.	1	DIN 38414-14 mod. LC-MS/MS	36
Sum af PFAS4 excl. LOQ	0,046	µg/kg ts.		DIN 38414-14 mod. LC-MS/MS	
Sum af PFAS excl. LOQ	0,046	µg/kg ts.		DIN 38414-14 mod. LC-MS/MS	
Hasteanalyse	0				

Dokumentnavn: Rapport AR-24-VL-01005411-01, ut Lars Bjørn Hansen, Modtaget 05-02-2024 (2420296, Nordic Waste) (AllResults_AR-24-VL-01005
Hører til sagsnummer: 09.00.00-J00-1-24
Registreringsdat: 8. februar 2024

eurofins

Batch	EUAA59-24005411
Sagsnavn	Nordic Waste
Sagsnummer/lokalitetsnr	2420296
Udtagning: dato/initialer	
Modtaget på laboratoriet	05-02-2024
Rapport (seneste rapportrevision)	08-02-2024/AR-24-VL-01005411-01
Prøvenummer	862-2024-00541132
Prøve mærke	1748/Bl. prøve
Kunde Ref.:	EUAA59-24005411

Komponent	Resultat	Enhed	DL	Metode	Um (%)
Tørstof	60	%	5	SS-EN 12880:2000 mod. Thermo gravimetri	5
PFBA (Perfluorbutansyre)	<0,10	µg/kg ts.	0,1	DIN 38414-14 mod. LC-MS/MS	36
PFBS (Perfluorbutansulfonsyre)	<0,030	µg/kg ts.	0,03	DIN 38414-14 mod. LC-MS/MS	36
PFPeA (Perfluorpentansyre)	<0,030	µg/kg ts.	0,03	DIN 38414-14 mod. LC-MS/MS	36
PFPeS (Perfluorpentansulfonsyre)	<0,10	µg/kg ts.	0,1	DIN 38414-14 mod. LC-MS/MS	36
PFHxA (Perfluorhexansyre)	<0,030	µg/kg ts.	0,03	DIN 38414-14 mod. LC-MS/MS	36
PFHxS (Perfluorhexansulfonsyre)	<0,030	µg/kg ts.	0,03	DIN 38414-14 mod. LC-MS/MS	36
PFHpA (Perfluorheptansyre)	<0,030	µg/kg ts.	0,03	DIN 38414-14 mod. LC-MS/MS	36
PFHpS (Perfluorheptansulfonsyre)	<0,030	µg/kg ts.	0,03	DIN 38414-14 mod. LC-MS/MS	36
PFOA (Perfluoroktansyre)	<0,030	µg/kg ts.	0,03	DIN 38414-14 mod. LC-MS/MS	36
PFOS (Perfluoroktansulfonsyre)	0,042	µg/kg ts.	0,03	DIN 38414-14 mod. LC-MS/MS	36
6:2 FTS (Fluortelomersulfonat)	<0,030	µg/kg ts.	0,03	DIN 38414-14 mod. LC-MS/MS	36
PFOSA (Perfluoroktansulfonamid)	<0,10	µg/kg ts.	0,1	DIN 38414-14 mod. LC-MS/MS	36
PFNA (Perfluornonansyre)	<0,030	µg/kg ts.	0,03	DIN 38414-14 mod. LC-MS/MS	36
PFNS (Perfluornonansulfonsyre)	<0,20	µg/kg ts.	0,2	DIN 38414-14 mod. LC-MS/MS	36
PFDA (Perfluordekansyre)	<0,10	µg/kg ts.	0,1	DIN 38414-14 mod. LC-MS/MS	36
PFDS (Perflordekanesulfonsyre)	<0,030	µg/kg ts.	0,03	DIN 38414-14 mod. LC-MS/MS	36
PFUnDA (Perfluorundekansyre)	<0,10	µg/kg ts.	0,1	DIN 38414-14 mod. LC-MS/MS	36
PFUnDS (Perfluorundekansulfonsyre)	<1,0	µg/kg ts.	1	DIN 38414-14 mod. LC-MS/MS	36
PFDoDA (Perfluordodekansyre)	<0,10	µg/kg ts.	0,1	DIN 38414-14 mod. LC-MS/MS	36
PFDoDS (Perfluordodekansulfonsyre)	<1,0	µg/kg ts.	1	DIN 38414-14 mod. LC-MS/MS	36
PFTrDA (Perfluortridekansyre)	<0,10	µg/kg ts.	0,1	DIN 38414-14 mod. LC-MS/MS	36
PFTrDS (Perfluortridekansulfonsyre)	<1,0	µg/kg ts.	1	DIN 38414-14 mod. LC-MS/MS	36
Sum af PFAS4 excl. LOQ	0,042	µg/kg ts.		DIN 38414-14 mod. LC-MS/MS	
Sum af PFAS excl. LOQ	0,042	µg/kg ts.		DIN 38414-14 mod. LC-MS/MS	
Hasteanalyse	0				

Dokumentnavn: Rapport AR-24-VL-01005411-01 udført af Bjørn Hansen, Modtaget 05-02-2024 (2420296, Nordic Waste) (AllResults_AR-24-VL-01005
Hører til sagsnummer: 09.00.0[illegible]
Registreringsdato: [illegible]

Batch	EUAA59-24005411
Sagsnavn	Nordic Waste
Sagsnummer/lokalitetsnr	2420296
Udtagning: dato/initialer	
Modtaget på laboratoriet	05-02-2024
Rapport (seneste rapportrevision)	08-02-2024/AR-24-VL-01005411-01
Prøvenummer	862-2024-00541133
Prøve mærke	1749/Bl. prøve
Kunde Ref.:	EUAA59-24005411

Komponent	Resultat	Enhed	DL	Metode	Um (%)
Tørstof	77,6	%	5	SS-EN 12880:2000 mod. Thermo gravimetri	5
PFBA (Perfluorbutansyre)	<0,10	µg/kg ts.	0,1	DIN 38414-14 mod. LC-MS/MS	36
PFBS (Perfluorbutansulfonsyre)	<0,030	µg/kg ts.	0,03	DIN 38414-14 mod. LC-MS/MS	36
PFPeA (Perfluorpentansyre)	0,041	µg/kg ts.	0,03	DIN 38414-14 mod. LC-MS/MS	36
PFPeS (Perfluorpentansulfonsyre)	<0,10	µg/kg ts.	0,1	DIN 38414-14 mod. LC-MS/MS	36
PFHxA (Perfluorhexansyre)	<0,030	µg/kg ts.	0,03	DIN 38414-14 mod. LC-MS/MS	36
PFHxS (Perfluorhexansulfonsyre)	<0,030	µg/kg ts.	0,03	DIN 38414-14 mod. LC-MS/MS	36
PFHpA (Perfluorheptansyre)	<0,030	µg/kg ts.	0,03	DIN 38414-14 mod. LC-MS/MS	36
PFHpS (Perfluorheptansulfonsyre)	<0,030	µg/kg ts.	0,03	DIN 38414-14 mod. LC-MS/MS	36
PFOA (Perfluoroktansyre)	0,068	µg/kg ts.	0,03	DIN 38414-14 mod. LC-MS/MS	36
PFOS (Perfluoroktansulfonsyre)	0,18	µg/kg ts.	0,03	DIN 38414-14 mod. LC-MS/MS	36
6:2 FTS (Fluortelomersulfonat)	<0,030	µg/kg ts.	0,03	DIN 38414-14 mod. LC-MS/MS	36
PFOSA (Perfluoroktansulfonamid)	<0,10	µg/kg ts.	0,1	DIN 38414-14 mod. LC-MS/MS	36
PFNA (Perfluornonansyre)	<0,030	µg/kg ts.	0,03	DIN 38414-14 mod. LC-MS/MS	36
PFNS (Perfluornonansulfonsyre)	<0,20	µg/kg ts.	0,2	DIN 38414-14 mod. LC-MS/MS	36
PFDA (Perfluordekansyre)	<0,10	µg/kg ts.	0,1	DIN 38414-14 mod. LC-MS/MS	36
PFDS (Perflordekanesulfonsyre)	<0,030	µg/kg ts.	0,03	DIN 38414-14 mod. LC-MS/MS	36
PFUnDA (Perfluorundekansyre)	<0,10	µg/kg ts.	0,1	DIN 38414-14 mod. LC-MS/MS	36
PFUnDS (Perfluorundekansulfonsyre)	<1,0	µg/kg ts.	1	DIN 38414-14 mod. LC-MS/MS	36
PFDoDA (Perfluordodekansyre)	<0,10	µg/kg ts.	0,1	DIN 38414-14 mod. LC-MS/MS	36
PFDoDS (Perfluordodekansulfonsyre)	<1,0	µg/kg ts.	1	DIN 38414-14 mod. LC-MS/MS	36
PFTrDA (Perfluortridekansyre)	<0,10	µg/kg ts.	0,1	DIN 38414-14 mod. LC-MS/MS	36
PFTrDS (Perfluortridekansulfonsyre)	<1,0	µg/kg ts.	1	DIN 38414-14 mod. LC-MS/MS	36
Sum af PFAS4 excl. LOQ	0,25	µg/kg ts.		DIN 38414-14 mod. LC-MS/MS	
Sum af PFAS excl. LOQ	0,29	µg/kg ts.		DIN 38414-14 mod. LC-MS/MS	
Hasteanalyse	0				

Dokumentnavn: Rapport AR-24-VL-01005411-01 udført af Bjørn Hansen, Modtaget 05-02-2024 (2420296, Nordic Waste) (AllResults_AR-24-VL-01005
Hører til sagsnummer: 09.00.0[illegible]
Registreringsdato: 05-02-2024

Batch	EUAA59-24005411
Sagsnavn	Nordic Waste
Sagsnummer/lokalitetsnr	2420296
Udtagning: dato/initialer	
Modtaget på laboratoriet	05-02-2024
Rapport (seneste rapportrevision)	08-02-2024/AR-24-VL-01005411-01
Prøvenummer	862-2024-00541134
Prøve mærke	1750/Bl. prøve
Kunde Ref.:	EUAA59-24005411

Komponent	Resultat	Enhed	DL	Metode	Um (%)
Tørstof	71,2	%	5	SS-EN 12880:2000 mod. Thermo gravimetri	5
PFBA (Perfluorbutansyre)	<0,10	µg/kg ts.	0,1	DIN 38414-14 mod. LC-MS/MS	36
PFBS (Perfluorbutansulfonsyre)	<0,030	µg/kg ts.	0,03	DIN 38414-14 mod. LC-MS/MS	36
PFPeA (Perfluorpentansyre)	<0,030	µg/kg ts.	0,03	DIN 38414-14 mod. LC-MS/MS	36
PFPeS (Perfluorpentansulfonsyre)	<0,10	µg/kg ts.	0,1	DIN 38414-14 mod. LC-MS/MS	36
PFHxA (Perfluorhexansyre)	<0,030	µg/kg ts.	0,03	DIN 38414-14 mod. LC-MS/MS	36
PFHxS (Perfluorhexansulfonsyre)	<0,030	µg/kg ts.	0,03	DIN 38414-14 mod. LC-MS/MS	36
PFHpA (Perfluorheptansyre)	<0,030	µg/kg ts.	0,03	DIN 38414-14 mod. LC-MS/MS	36
PFHpS (Perfluorheptansulfonsyre)	<0,030	µg/kg ts.	0,03	DIN 38414-14 mod. LC-MS/MS	36
PFOA (Perfluoroktansyre)	<0,030	µg/kg ts.	0,03	DIN 38414-14 mod. LC-MS/MS	36
PFOS (Perfluoroktansulfonsyre)	0,086	µg/kg ts.	0,03	DIN 38414-14 mod. LC-MS/MS	36
6:2 FTS (Fluortelomersulfonat)	<0,030	µg/kg ts.	0,03	DIN 38414-14 mod. LC-MS/MS	36
PFOSA (Perfluoroktansulfonamid)	<0,10	µg/kg ts.	0,1	DIN 38414-14 mod. LC-MS/MS	36
PFNA (Perfluornonansyre)	<0,030	µg/kg ts.	0,03	DIN 38414-14 mod. LC-MS/MS	36
PFNS (Perfluornonansulfonsyre)	<0,20	µg/kg ts.	0,2	DIN 38414-14 mod. LC-MS/MS	36
PFDA (Perfluordekansyre)	<0,10	µg/kg ts.	0,1	DIN 38414-14 mod. LC-MS/MS	36
PFDS (Perflordekanesulfonsyre)	<0,030	µg/kg ts.	0,03	DIN 38414-14 mod. LC-MS/MS	36
PFUnDA (Perfluorundekansyre)	<0,10	µg/kg ts.	0,1	DIN 38414-14 mod. LC-MS/MS	36
PFUnDS (Perfluorundekansulfonsyre)	<1,0	µg/kg ts.	1	DIN 38414-14 mod. LC-MS/MS	36
PFDoDA (Perfluordodekansyre)	<0,10	µg/kg ts.	0,1	DIN 38414-14 mod. LC-MS/MS	36
PFDoDS (Perfluordodekansulfonsyre)	<1,0	µg/kg ts.	1	DIN 38414-14 mod. LC-MS/MS	36
PFTrDA (Perfluortridekansyre)	<0,10	µg/kg ts.	0,1	DIN 38414-14 mod. LC-MS/MS	36
PFTrDS (Perfluortridekansulfonsyre)	<1,0	µg/kg ts.	1	DIN 38414-14 mod. LC-MS/MS	36
Sum af PFAS4 excl. LOQ	0,086	µg/kg ts.		DIN 38414-14 mod. LC-MS/MS	
Sum af PFAS excl. LOQ	0,086	µg/kg ts.		DIN 38414-14 mod. LC-MS/MS	
Hasteanalyse	0				

Dokumentnavn: Rapport AR-24-VL-01005411-01 udført af Bjørn Hansen, Modtaget 05-02-2024 (2420296, Nordic Waste) (AllResults_AR-24-VL-01005
Hører til sagsnummer: 09.00.0[illegible]
Registreringsdato: [illegible]

Batch	EUAA59-24005411
Sagsnavn	Nordic Waste
Sagsnummer/lokalitetsnr	2420296
Udtagning: dato/initialer	
Modtaget på laboratoriet	05-02-2024
Rapport (seneste rapportrevision)	08-02-2024/AR-24-VL-01005411-01
Prøvenummer	862-2024-00541135
Prøve mærke	1751/Bl. prøve
Kunde Ref.:	EUAA59-24005411

Komponent	Resultat	Enhed	DL	Metode	Um (%)
Tørstof	71,8	%	5	SS-EN 12880:2000 mod. Thermo gravimetri	5
PFBA (Perfluorbutansyre)	<0,10	µg/kg ts.	0,1	DIN 38414-14 mod. LC-MS/MS	36
PFBS (Perfluorbutansulfonsyre)	<0,030	µg/kg ts.	0,03	DIN 38414-14 mod. LC-MS/MS	36
PFPeA (Perfluorpentansyre)	<0,030	µg/kg ts.	0,03	DIN 38414-14 mod. LC-MS/MS	36
PFPeS (Perfluorpentansulfonsyre)	<0,10	µg/kg ts.	0,1	DIN 38414-14 mod. LC-MS/MS	36
PFHxA (Perfluorhexansyre)	<0,030	µg/kg ts.	0,03	DIN 38414-14 mod. LC-MS/MS	36
PFHxS (Perfluorhexansulfonsyre)	<0,030	µg/kg ts.	0,03	DIN 38414-14 mod. LC-MS/MS	36
PFHpA (Perfluorheptansyre)	<0,030	µg/kg ts.	0,03	DIN 38414-14 mod. LC-MS/MS	36
PFHpS (Perfluorheptansulfonsyre)	<0,030	µg/kg ts.	0,03	DIN 38414-14 mod. LC-MS/MS	36
PFOA (Perfluoroktansyre)	0,033	µg/kg ts.	0,03	DIN 38414-14 mod. LC-MS/MS	36
PFOS (Perfluoroktansulfonsyre)	0,077	µg/kg ts.	0,03	DIN 38414-14 mod. LC-MS/MS	36
6:2 FTS (Fluortelomersulfonat)	<0,030	µg/kg ts.	0,03	DIN 38414-14 mod. LC-MS/MS	36
PFOSA (Perfluoroktansulfonamid)	<0,10	µg/kg ts.	0,1	DIN 38414-14 mod. LC-MS/MS	36
PFNA (Perfluornonansyre)	<0,030	µg/kg ts.	0,03	DIN 38414-14 mod. LC-MS/MS	36
PFNS (Perfluornonansulfonsyre)	<0,20	µg/kg ts.	0,2	DIN 38414-14 mod. LC-MS/MS	36
PFDA (Perfluordekansyre)	<0,10	µg/kg ts.	0,1	DIN 38414-14 mod. LC-MS/MS	36
PFDS (Perflordekanesulfonsyre)	<0,030	µg/kg ts.	0,03	DIN 38414-14 mod. LC-MS/MS	36
PFUnDA (Perfluorundekansyre)	<0,10	µg/kg ts.	0,1	DIN 38414-14 mod. LC-MS/MS	36
PFUnDS (Perfluorundekansulfonsyre)	<1,0	µg/kg ts.	1	DIN 38414-14 mod. LC-MS/MS	36
PFDoDA (Perfluordodekansyre)	<0,10	µg/kg ts.	0,1	DIN 38414-14 mod. LC-MS/MS	36
PFDoDS (Perfluordodekansulfonsyre)	<1,0	µg/kg ts.	1	DIN 38414-14 mod. LC-MS/MS	36
PFTrDA (Perfluortridekansyre)	<0,10	µg/kg ts.	0,1	DIN 38414-14 mod. LC-MS/MS	36
PFTrDS (Perfluortridekansulfonsyre)	<1,0	µg/kg ts.	1	DIN 38414-14 mod. LC-MS/MS	36
Sum af PFAS4 excl. LOQ	0,11	µg/kg ts.		DIN 38414-14 mod. LC-MS/MS	
Sum af PFAS excl. LOQ	0,11	µg/kg ts.		DIN 38414-14 mod. LC-MS/MS	
Hasteanalyse	0				

Dokumentnavn: Rapport AR-24-VL-01005411-01 udført af Bjørn Hansen, Modtaget 05-02-2024 (2420296, Nordic Waste) (AllResults_AR-24-VL-01005
Hører til sagsnummer: 09.00.0[illegible]
Registreringsdato: [illegible]

Batch	EUAA59-24005411
Sagsnavn	Nordic Waste
Sagsnummer/lokalitetsnr	2420296
Udtagning: dato/initialer	
Modtaget på laboratoriet	05-02-2024
Rapport (seneste rapportrevision)	08-02-2024/AR-24-VL-01005411-01
Prøvenummer	862-2024-00541136
Prøve mærke	1752/Bl. prøve
Kunde Ref.:	EUAA59-24005411

Komponent	Resultat	Enhed	DL	Metode	Um (%)
Tørstof	58,3	%	5	SS-EN 12880:2000 mod. Thermo gravimetri	5
PFBA (Perfluorbutansyre)	<0,11	µg/kg ts.	0,1	DIN 38414-14 mod. LC-MS/MS	36
PFBS (Perfluorbutansulfonsyre)	<0,031	µg/kg ts.	0,03	DIN 38414-14 mod. LC-MS/MS	36
PFPeA (Perfluorpentansyre)	<0,031	µg/kg ts.	0,03	DIN 38414-14 mod. LC-MS/MS	36
PFPeS (Perfluorpentansulfonsyre)	<0,11	µg/kg ts.	0,1	DIN 38414-14 mod. LC-MS/MS	36
PFHxA (Perfluorhexansyre)	<0,031	µg/kg ts.	0,03	DIN 38414-14 mod. LC-MS/MS	36
PFHxS (Perfluorhexansulfonsyre)	<0,031	µg/kg ts.	0,03	DIN 38414-14 mod. LC-MS/MS	36
PFHpA (Perfluorheptansyre)	<0,031	µg/kg ts.	0,03	DIN 38414-14 mod. LC-MS/MS	36
PFHpS (Perfluorheptansulfonsyre)	<0,031	µg/kg ts.	0,03	DIN 38414-14 mod. LC-MS/MS	36
PFOA (Perfluoroktansyre)	<0,031	µg/kg ts.	0,03	DIN 38414-14 mod. LC-MS/MS	36
PFOS (Perfluoroktansulfonsyre)	0,084	µg/kg ts.	0,03	DIN 38414-14 mod. LC-MS/MS	36
6:2 FTS (Fluortelomersulfonat)	<0,031	µg/kg ts.	0,03	DIN 38414-14 mod. LC-MS/MS	36
PFOSA (Perfluoroktansulfonamid)	<0,11	µg/kg ts.	0,1	DIN 38414-14 mod. LC-MS/MS	36
PFNA (Perfluornonansyre)	<0,031	µg/kg ts.	0,03	DIN 38414-14 mod. LC-MS/MS	36
PFNS (Perfluornonansulfonsyre)	<0,21	µg/kg ts.	0,2	DIN 38414-14 mod. LC-MS/MS	36
PFDA (Perfluordekansyre)	<0,11	µg/kg ts.	0,1	DIN 38414-14 mod. LC-MS/MS	36
PFDS (Perflordekanesulfonsyre)	<0,031	µg/kg ts.	0,03	DIN 38414-14 mod. LC-MS/MS	36
PFUnDA (Perfluorundekansyre)	<0,11	µg/kg ts.	0,1	DIN 38414-14 mod. LC-MS/MS	36
PFUnDS (Perfluorundekansulfonsyre)	<1,1	µg/kg ts.	1	DIN 38414-14 mod. LC-MS/MS	36
PFDoDA (Perfluordodekansyre)	<0,11	µg/kg ts.	0,1	DIN 38414-14 mod. LC-MS/MS	36
PFDoDS (Perfluordodekansulfonsyre)	<1,1	µg/kg ts.	1	DIN 38414-14 mod. LC-MS/MS	36
PFTrDA (Perfluortridekansyre)	<0,11	µg/kg ts.	0,1	DIN 38414-14 mod. LC-MS/MS	36
PFTrDS (Perfluortridekansulfonsyre)	<1,1	µg/kg ts.	1	DIN 38414-14 mod. LC-MS/MS	36
Sum af PFAS4 excl. LOQ	0,084	µg/kg ts.		DIN 38414-14 mod. LC-MS/MS	
Sum af PFAS excl. LOQ	0,084	µg/kg ts.		DIN 38414-14 mod. LC-MS/MS	
Hasteanalyse	0				

Dokumentnavn: Rapport AR-24-VL-01005411-01 udført af Bjørn Hansen, Modtaget 05-02-2024 (2420296, Nordic Waste) (AllResults_AR-24-VL-01005
Hører til sagsnummer: 09.00.0[illegible]
Registreringsdato: [illegible]

Batch	EUAA59-24005411
Sagsnavn	Nordic Waste
Sagsnummer/lokalitetsnr	2420296
Udtagning: dato/initialer	
Modtaget på laboratoriet	05-02-2024
Rapport (seneste rapportrevision)	08-02-2024/AR-24-VL-01005411-01
Prøvenummer	862-2024-00541137
Prøve mærke	1753/Bl. prøve
Kunde Ref.:	EUAA59-24005411

Komponent	Resultat	Enhed	DL	Metode	Um (%)
Tørstof	61,1	%	5	SS-EN 12880:2000 mod. Thermo gravimetri	5
PFBA (Perfluorbutansyre)	<0,10	µg/kg ts.	0,1	DIN 38414-14 mod. LC-MS/MS	36
PFBS (Perfluorbutansulfonsyre)	<0,030	µg/kg ts.	0,03	DIN 38414-14 mod. LC-MS/MS	36
PFPeA (Perfluorpentansyre)	<0,030	µg/kg ts.	0,03	DIN 38414-14 mod. LC-MS/MS	36
PFPeS (Perfluorpentansulfonsyre)	<0,10	µg/kg ts.	0,1	DIN 38414-14 mod. LC-MS/MS	36
PFHxA (Perfluorhexansyre)	<0,030	µg/kg ts.	0,03	DIN 38414-14 mod. LC-MS/MS	36
PFHxS (Perfluorhexansulfonsyre)	<0,030	µg/kg ts.	0,03	DIN 38414-14 mod. LC-MS/MS	36
PFHpA (Perfluorheptansyre)	<0,030	µg/kg ts.	0,03	DIN 38414-14 mod. LC-MS/MS	36
PFHpS (Perfluorheptansulfonsyre)	<0,030	µg/kg ts.	0,03	DIN 38414-14 mod. LC-MS/MS	36
PFOA (Perfluoroktansyre)	<0,030	µg/kg ts.	0,03	DIN 38414-14 mod. LC-MS/MS	36
PFOS (Perfluoroktansulfonsyre)	<0,030	µg/kg ts.	0,03	DIN 38414-14 mod. LC-MS/MS	36
6:2 FTS (Fluortelomersulfonat)	<0,030	µg/kg ts.	0,03	DIN 38414-14 mod. LC-MS/MS	36
PFOSA (Perfluoroktansulfonamid)	<0,10	µg/kg ts.	0,1	DIN 38414-14 mod. LC-MS/MS	36
PFNA (Perfluornonansyre)	<0,030	µg/kg ts.	0,03	DIN 38414-14 mod. LC-MS/MS	36
PFNS (Perfluornonansulfonsyre)	<0,20	µg/kg ts.	0,2	DIN 38414-14 mod. LC-MS/MS	36
PFDA (Perfluordekansyre)	<0,10	µg/kg ts.	0,1	DIN 38414-14 mod. LC-MS/MS	36
PFDS (Perflordekanesulfonsyre)	<0,030	µg/kg ts.	0,03	DIN 38414-14 mod. LC-MS/MS	36
PFUnDA (Perfluorundekansyre)	<0,10	µg/kg ts.	0,1	DIN 38414-14 mod. LC-MS/MS	36
PFUnDS (Perfluorundekansulfonsyre)	<1,0	µg/kg ts.	1	DIN 38414-14 mod. LC-MS/MS	36
PFDoDA (Perfluordodekansyre)	<0,10	µg/kg ts.	0,1	DIN 38414-14 mod. LC-MS/MS	36
PFDoDS (Perfluordodekansulfonsyre)	<1,0	µg/kg ts.	1	DIN 38414-14 mod. LC-MS/MS	36
PFTrDA (Perfluortridekansyre)	<0,10	µg/kg ts.	0,1	DIN 38414-14 mod. LC-MS/MS	36
PFTrDS (Perfluortridekansulfonsyre)	<1,0	µg/kg ts.	1	DIN 38414-14 mod. LC-MS/MS	36
Sum af PFAS4 excl. LOQ	ND			DIN 38414-14 mod. LC-MS/MS	
Sum af PFAS excl. LOQ	ND			DIN 38414-14 mod. LC-MS/MS	
Hasteanalyse	0				

Dokumentnavn: Rapport AR-24-VL-01005411-01 udført af Bjørn Hansen, Modtaget 05-02-2024 (2420296, Nordic Waste) (AllResults_AR-24-VL-01005
Hører til sagsnummer: 09.00.0[illegible]
Registreringsdato: [illegible]

Batch	EUAA59-24005411
Sagsnavn	Nordic Waste
Sagsnummer/lokalitetsnr	2420296
Udtagning: dato/initialer	
Modtaget på laboratoriet	05-02-2024
Rapport (seneste rapportrevision)	08-02-2024/AR-24-VL-01005411-01
Prøvenummer	862-2024-00541138
Prøve mærke	1754/Bl. prøve
Kunde Ref.:	EUAA59-24005411

Komponent	Resultat	Enhed	DL	Metode	Um (%)
Tørstof	61,7	%	5	SS-EN 12880:2000 mod. Thermo gravimetri	5
PFBA (Perfluorbutansyre)	<0,10	µg/kg ts.	0,1	DIN 38414-14 mod. LC-MS/MS	36
PFBS (Perfluorbutansulfonsyre)	<0,030	µg/kg ts.	0,03	DIN 38414-14 mod. LC-MS/MS	36
PFPeA (Perfluorpentansyre)	<0,030	µg/kg ts.	0,03	DIN 38414-14 mod. LC-MS/MS	36
PFPeS (Perfluorpentansulfonsyre)	<0,10	µg/kg ts.	0,1	DIN 38414-14 mod. LC-MS/MS	36
PFHxA (Perfluorhexansyre)	<0,030	µg/kg ts.	0,03	DIN 38414-14 mod. LC-MS/MS	36
PFHxS (Perfluorhexansulfonsyre)	<0,030	µg/kg ts.	0,03	DIN 38414-14 mod. LC-MS/MS	36
PFHpA (Perfluorheptansyre)	<0,030	µg/kg ts.	0,03	DIN 38414-14 mod. LC-MS/MS	36
PFHpS (Perfluorheptansulfonsyre)	<0,030	µg/kg ts.	0,03	DIN 38414-14 mod. LC-MS/MS	36
PFOA (Perfluoroktansyre)	<0,030	µg/kg ts.	0,03	DIN 38414-14 mod. LC-MS/MS	36
PFOS (Perfluoroktansulfonsyre)	0,032	µg/kg ts.	0,03	DIN 38414-14 mod. LC-MS/MS	36
6:2 FTS (Fluortelomersulfonat)	<0,030	µg/kg ts.	0,03	DIN 38414-14 mod. LC-MS/MS	36
PFOSA (Perfluoroktansulfonamid)	<0,10	µg/kg ts.	0,1	DIN 38414-14 mod. LC-MS/MS	36
PFNA (Perfluornonansyre)	<0,030	µg/kg ts.	0,03	DIN 38414-14 mod. LC-MS/MS	36
PFNS (Perfluornonansulfonsyre)	<0,20	µg/kg ts.	0,2	DIN 38414-14 mod. LC-MS/MS	36
PFDA (Perfluordekansyre)	<0,10	µg/kg ts.	0,1	DIN 38414-14 mod. LC-MS/MS	36
PFDS (Perflordekanesulfonsyre)	<0,030	µg/kg ts.	0,03	DIN 38414-14 mod. LC-MS/MS	36
PFUnDA (Perfluorundekansyre)	<0,10	µg/kg ts.	0,1	DIN 38414-14 mod. LC-MS/MS	36
PFUnDS (Perfluorundekansulfonsyre)	<1,0	µg/kg ts.	1	DIN 38414-14 mod. LC-MS/MS	36
PFDoDA (Perfluordodekansyre)	<0,10	µg/kg ts.	0,1	DIN 38414-14 mod. LC-MS/MS	36
PFDoDS (Perfluordodekansulfonsyre)	<1,0	µg/kg ts.	1	DIN 38414-14 mod. LC-MS/MS	36
PFTrDA (Perfluortridekansyre)	<0,10	µg/kg ts.	0,1	DIN 38414-14 mod. LC-MS/MS	36
PFTrDS (Perfluortridekansulfonsyre)	<1,0	µg/kg ts.	1	DIN 38414-14 mod. LC-MS/MS	36
Sum af PFAS4 excl. LOQ	0,032	µg/kg ts.		DIN 38414-14 mod. LC-MS/MS	
Sum af PFAS excl. LOQ	0,032	µg/kg ts.		DIN 38414-14 mod. LC-MS/MS	
Hasteanalyse	0				

Dokumentnavn: Rapport AR-24-VL-01005411-01 udført af Bjørn Hansen, Modtaget 05-02-2024 (2420296, Nordic Waste) (AllResults_AR-24-VL-01005
Hører til sagsnummer: 09.00.0[illegible]
Registreringsdato: [illegible]

Batch	EUAA59-24005411
Sagsnavn	Nordic Waste
Sagsnummer/lokalitetsnr	2420296
Udtagning: dato/initialer	
Modtaget på laboratoriet	05-02-2024
Rapport (seneste rapportrevision)	08-02-2024/AR-24-VL-01005411-01
Prøvenummer	862-2024-00541139
Prøve mærke	1755/Bl. prøve
Kunde Ref.:	EUAA59-24005411

Komponent	Resultat	Enhed	DL	Metode	Um (%)
Tørstof	63,6	%	5	SS-EN 12880:2000 mod. Thermo gravimetri	5
PFBA (Perfluorbutansyre)	<0,10	µg/kg ts.	0,1	DIN 38414-14 mod. LC-MS/MS	36
PFBS (Perfluorbutansulfonsyre)	<0,030	µg/kg ts.	0,03	DIN 38414-14 mod. LC-MS/MS	36
PFPeA (Perfluorpentansyre)	<0,030	µg/kg ts.	0,03	DIN 38414-14 mod. LC-MS/MS	36
PFPeS (Perfluorpentansulfonsyre)	<0,10	µg/kg ts.	0,1	DIN 38414-14 mod. LC-MS/MS	36
PFHxA (Perfluorhexansyre)	<0,030	µg/kg ts.	0,03	DIN 38414-14 mod. LC-MS/MS	36
PFHxS (Perfluorhexansulfonsyre)	<0,030	µg/kg ts.	0,03	DIN 38414-14 mod. LC-MS/MS	36
PFHpA (Perfluorheptansyre)	<0,030	µg/kg ts.	0,03	DIN 38414-14 mod. LC-MS/MS	36
PFHpS (Perfluorheptansulfonsyre)	<0,030	µg/kg ts.	0,03	DIN 38414-14 mod. LC-MS/MS	36
PFOA (Perfluoroktansyre)	<0,030	µg/kg ts.	0,03	DIN 38414-14 mod. LC-MS/MS	36
PFOS (Perfluoroktansulfonsyre)	0,068	µg/kg ts.	0,03	DIN 38414-14 mod. LC-MS/MS	36
6:2 FTS (Fluortelomersulfonat)	<0,030	µg/kg ts.	0,03	DIN 38414-14 mod. LC-MS/MS	36
PFOSA (Perfluoroktansulfonamid)	<0,10	µg/kg ts.	0,1	DIN 38414-14 mod. LC-MS/MS	36
PFNA (Perfluornonansyre)	<0,030	µg/kg ts.	0,03	DIN 38414-14 mod. LC-MS/MS	36
PFNS (Perfluornonansulfonsyre)	<0,20	µg/kg ts.	0,2	DIN 38414-14 mod. LC-MS/MS	36
PFDA (Perfluordekansyre)	<0,10	µg/kg ts.	0,1	DIN 38414-14 mod. LC-MS/MS	36
PFDS (Perflordekanesulfonsyre)	<0,030	µg/kg ts.	0,03	DIN 38414-14 mod. LC-MS/MS	36
PFUnDA (Perfluorundekansyre)	<0,10	µg/kg ts.	0,1	DIN 38414-14 mod. LC-MS/MS	36
PFUnDS (Perfluorundekansulfonsyre)	<1,0	µg/kg ts.	1	DIN 38414-14 mod. LC-MS/MS	36
PFDoDA (Perfluordodekansyre)	<0,10	µg/kg ts.	0,1	DIN 38414-14 mod. LC-MS/MS	36
PFDoDS (Perfluordodekansulfonsyre)	<1,0	µg/kg ts.	1	DIN 38414-14 mod. LC-MS/MS	36
PFTrDA (Perfluortridekansyre)	<0,10	µg/kg ts.	0,1	DIN 38414-14 mod. LC-MS/MS	36
PFTrDS (Perfluortridekansulfonsyre)	<1,0	µg/kg ts.	1	DIN 38414-14 mod. LC-MS/MS	36
Sum af PFAS4 excl. LOQ	0,068	µg/kg ts.		DIN 38414-14 mod. LC-MS/MS	
Sum af PFAS excl. LOQ	0,068	µg/kg ts.		DIN 38414-14 mod. LC-MS/MS	
Hasteanalyse	0				

Dokumentnavn: Rapport AR-24-VL-01005411-01 udført af Bjørn Hansen, Modtaget 05-02-2024 (2420296, Nordic Waste) (AllResults_AR-24-VL-01005
Hører til sagsnummer: 09.00.0[illegible]
Registreringsdato: [illegible]

Batch	EUAA59-24005411
Sagsnavn	Nordic Waste
Sagsnummer/lokalitetsnr	2420296
Udtagning: dato/initialer	
Modtaget på laboratoriet	05-02-2024
Rapport (seneste rapportrevision)	08-02-2024/AR-24-VL-01005411-01
Prøvenummer	862-2024-00541140
Prøve mærke	1756/Bl. prøve
Kunde Ref.:	EUAA59-24005411

Komponent	Resultat	Enhed	DL	Metode	Um (%)
Tørstof	65	%	5	SS-EN 12880:2000 mod. Thermo gravimetri	5
PFBA (Perfluorbutansyre)	<0,10	µg/kg ts.	0,1	DIN 38414-14 mod. LC-MS/MS	36
PFBS (Perfluorbutansulfonsyre)	<0,030	µg/kg ts.	0,03	DIN 38414-14 mod. LC-MS/MS	36
PFPeA (Perfluorpentansyre)	<0,030	µg/kg ts.	0,03	DIN 38414-14 mod. LC-MS/MS	36
PFPeS (Perfluorpentansulfonsyre)	<0,10	µg/kg ts.	0,1	DIN 38414-14 mod. LC-MS/MS	36
PFHxA (Perfluorhexansyre)	<0,030	µg/kg ts.	0,03	DIN 38414-14 mod. LC-MS/MS	36
PFHxS (Perfluorhexansulfonsyre)	<0,030	µg/kg ts.	0,03	DIN 38414-14 mod. LC-MS/MS	36
PFHpA (Perfluorheptansyre)	<0,030	µg/kg ts.	0,03	DIN 38414-14 mod. LC-MS/MS	36
PFHpS (Perfluorheptansulfonsyre)	<0,030	µg/kg ts.	0,03	DIN 38414-14 mod. LC-MS/MS	36
PFOA (Perfluoroktansyre)	<0,030	µg/kg ts.	0,03	DIN 38414-14 mod. LC-MS/MS	36
PFOS (Perfluoroktansulfonsyre)	<0,030	µg/kg ts.	0,03	DIN 38414-14 mod. LC-MS/MS	36
6:2 FTS (Fluortelomersulfonat)	<0,030	µg/kg ts.	0,03	DIN 38414-14 mod. LC-MS/MS	36
PFOSA (Perfluoroktansulfonamid)	<0,10	µg/kg ts.	0,1	DIN 38414-14 mod. LC-MS/MS	36
PFNA (Perfluornonansyre)	<0,030	µg/kg ts.	0,03	DIN 38414-14 mod. LC-MS/MS	36
PFNS (Perfluornonansulfonsyre)	<0,20	µg/kg ts.	0,2	DIN 38414-14 mod. LC-MS/MS	36
PFDA (Perfluordekansyre)	<0,10	µg/kg ts.	0,1	DIN 38414-14 mod. LC-MS/MS	36
PFDS (Perflordekanesulfonsyre)	<0,030	µg/kg ts.	0,03	DIN 38414-14 mod. LC-MS/MS	36
PFUnDA (Perfluorundekansyre)	<0,10	µg/kg ts.	0,1	DIN 38414-14 mod. LC-MS/MS	36
PFUnDS (Perfluorundekansulfonsyre)	<1,0	µg/kg ts.	1	DIN 38414-14 mod. LC-MS/MS	36
PFDoDA (Perfluordodekansyre)	<0,10	µg/kg ts.	0,1	DIN 38414-14 mod. LC-MS/MS	36
PFDoDS (Perfluordodekansulfonsyre)	<1,0	µg/kg ts.	1	DIN 38414-14 mod. LC-MS/MS	36
PFTrDA (Perfluortridekansyre)	<0,10	µg/kg ts.	0,1	DIN 38414-14 mod. LC-MS/MS	36
PFTrDS (Perfluortridekansulfonsyre)	<1,0	µg/kg ts.	1	DIN 38414-14 mod. LC-MS/MS	36
Sum af PFAS4 excl. LOQ	ND			DIN 38414-14 mod. LC-MS/MS	
Sum af PFAS excl. LOQ	ND			DIN 38414-14 mod. LC-MS/MS	
Hasteanalyse	0				

Dokumentnavn: Rapport AR-24-VL-01005411-01 udført af Bjørn Hansen, Modtaget 05-02-2024 (2420296, Nordic Waste) (AllResults_AR-24-VL-01005
Hører til sagsnummer: 09.00.0[illegible]
Registreringsdato: [illegible]

Batch	EUAA59-24005411
Sagsnavn	Nordic Waste
Sagsnummer/lokalitetsnr	2420296
Udtagning: dato/initialer	
Modtaget på laboratoriet	05-02-2024
Rapport (seneste rapportrevision)	08-02-2024/AR-24-VL-01005411-01
Prøvenummer	862-2024-00541141
Prøve mærke	1757/Bl. prøve
Kunde Ref.:	EUAA59-24005411

Komponent	Resultat	Enhed	DL	Metode	Um (%)
Tørstof	78,5	%	5	SS-EN 12880:2000 mod. Thermo gravimetri	5
PFBA (Perfluorbutansyre)	<0,10	µg/kg ts.	0,1	DIN 38414-14 mod. LC-MS/MS	36
PFBS (Perfluorbutansulfonsyre)	<0,030	µg/kg ts.	0,03	DIN 38414-14 mod. LC-MS/MS	36
PFPeA (Perfluorpentansyre)	<0,030	µg/kg ts.	0,03	DIN 38414-14 mod. LC-MS/MS	36
PFPeS (Perfluorpentansulfonsyre)	<0,10	µg/kg ts.	0,1	DIN 38414-14 mod. LC-MS/MS	36
PFHxA (Perfluorhexansyre)	<0,030	µg/kg ts.	0,03	DIN 38414-14 mod. LC-MS/MS	36
PFHxS (Perfluorhexansulfonsyre)	<0,030	µg/kg ts.	0,03	DIN 38414-14 mod. LC-MS/MS	36
PFHpA (Perfluorheptansyre)	<0,030	µg/kg ts.	0,03	DIN 38414-14 mod. LC-MS/MS	36
PFHpS (Perfluorheptansulfonsyre)	<0,030	µg/kg ts.	0,03	DIN 38414-14 mod. LC-MS/MS	36
PFOA (Perfluoroktansyre)	<0,030	µg/kg ts.	0,03	DIN 38414-14 mod. LC-MS/MS	36
PFOS (Perfluoroktansulfonsyre)	0,15	µg/kg ts.	0,03	DIN 38414-14 mod. LC-MS/MS	36
6:2 FTS (Fluortelomersulfonat)	<0,030	µg/kg ts.	0,03	DIN 38414-14 mod. LC-MS/MS	36
PFOSA (Perfluoroktansulfonamid)	<0,10	µg/kg ts.	0,1	DIN 38414-14 mod. LC-MS/MS	36
PFNA (Perfluornonansyre)	<0,030	µg/kg ts.	0,03	DIN 38414-14 mod. LC-MS/MS	36
PFNS (Perfluornonansulfonsyre)	<0,20	µg/kg ts.	0,2	DIN 38414-14 mod. LC-MS/MS	36
PFDA (Perfluordekansyre)	<0,10	µg/kg ts.	0,1	DIN 38414-14 mod. LC-MS/MS	36
PFDS (Perflordekanesulfonsyre)	<0,030	µg/kg ts.	0,03	DIN 38414-14 mod. LC-MS/MS	36
PFUnDA (Perfluorundekansyre)	<0,10	µg/kg ts.	0,1	DIN 38414-14 mod. LC-MS/MS	36
PFUnDS (Perfluorundekansulfonsyre)	<1,0	µg/kg ts.	1	DIN 38414-14 mod. LC-MS/MS	36
PFDoDA (Perfluordodekansyre)	<0,10	µg/kg ts.	0,1	DIN 38414-14 mod. LC-MS/MS	36
PFDoDS (Perfluordodekansulfonsyre)	<1,0	µg/kg ts.	1	DIN 38414-14 mod. LC-MS/MS	36
PFTrDA (Perfluortridekansyre)	<0,10	µg/kg ts.	0,1	DIN 38414-14 mod. LC-MS/MS	36
PFTrDS (Perfluortridekansulfonsyre)	<1,0	µg/kg ts.	1	DIN 38414-14 mod. LC-MS/MS	36
Sum af PFAS4 excl. LOQ	0,15	µg/kg ts.		DIN 38414-14 mod. LC-MS/MS	
Sum af PFAS excl. LOQ	0,15	µg/kg ts.		DIN 38414-14 mod. LC-MS/MS	
Hasteanalyse	0				

Dokumentnavn: Rapport AR-24-VL-01005411-01 udført af Bjørn Hansen, Modtaget 05-02-2024 (2420296, Nordic Waste) (AllResults_AR-24-VL-01005
Hører til sagsnummer: 09.00.0[illegible]
Registreringsdato: [illegible]

Batch	EUAA59-24005411
Sagsnavn	Nordic Waste
Sagsnummer/lokalitetsnr	2420296
Udtagning: dato/initialer	
Modtaget på laboratoriet	05-02-2024
Rapport (seneste rapportrevision)	08-02-2024/AR-24-VL-01005411-01
Prøvenummer	862-2024-00541142
Prøve mærke	1758/Bl. prøve
Kunde Ref.:	EUAA59-24005411

Komponent	Resultat	Enhed	DL	Metode	Um (%)
Tørstof	70,8	%	5	SS-EN 12880:2000 mod. Thermo gravimetri	5
PFBA (Perfluorbutansyre)	<0,10	µg/kg ts.	0,1	DIN 38414-14 mod. LC-MS/MS	36
PFBS (Perfluorbutansulfonsyre)	<0,030	µg/kg ts.	0,03	DIN 38414-14 mod. LC-MS/MS	36
PFPeA (Perfluorpentansyre)	0,038	µg/kg ts.	0,03	DIN 38414-14 mod. LC-MS/MS	36
PFPeS (Perfluorpentansulfonsyre)	<0,10	µg/kg ts.	0,1	DIN 38414-14 mod. LC-MS/MS	36
PFHxA (Perfluorhexansyre)	<0,030	µg/kg ts.	0,03	DIN 38414-14 mod. LC-MS/MS	36
PFHxS (Perfluorhexansulfonsyre)	<0,030	µg/kg ts.	0,03	DIN 38414-14 mod. LC-MS/MS	36
PFHpA (Perfluorheptansyre)	<0,030	µg/kg ts.	0,03	DIN 38414-14 mod. LC-MS/MS	36
PFHpS (Perfluorheptansulfonsyre)	<0,030	µg/kg ts.	0,03	DIN 38414-14 mod. LC-MS/MS	36
PFOA (Perfluoroktansyre)	0,045	µg/kg ts.	0,03	DIN 38414-14 mod. LC-MS/MS	36
PFOS (Perfluoroktansulfonsyre)	0,17	µg/kg ts.	0,03	DIN 38414-14 mod. LC-MS/MS	36
6:2 FTS (Fluortelomersulfonat)	<0,030	µg/kg ts.	0,03	DIN 38414-14 mod. LC-MS/MS	36
PFOSA (Perfluoroktansulfonamid)	<0,10	µg/kg ts.	0,1	DIN 38414-14 mod. LC-MS/MS	36
PFNA (Perfluornonansyre)	<0,030	µg/kg ts.	0,03	DIN 38414-14 mod. LC-MS/MS	36
PFNS (Perfluornonansulfonsyre)	<0,20	µg/kg ts.	0,2	DIN 38414-14 mod. LC-MS/MS	36
PFDA (Perfluordekansyre)	<0,10	µg/kg ts.	0,1	DIN 38414-14 mod. LC-MS/MS	36
PFDS (Perflordekanesulfonsyre)	<0,030	µg/kg ts.	0,03	DIN 38414-14 mod. LC-MS/MS	36
PFUnDA (Perfluorundekansyre)	<0,10	µg/kg ts.	0,1	DIN 38414-14 mod. LC-MS/MS	36
PFUnDS (Perfluorundekansulfonsyre)	<1,0	µg/kg ts.	1	DIN 38414-14 mod. LC-MS/MS	36
PFDoDA (Perfluordodekansyre)	<0,10	µg/kg ts.	0,1	DIN 38414-14 mod. LC-MS/MS	36
PFDoDS (Perfluordodekansulfonsyre)	<1,0	µg/kg ts.	1	DIN 38414-14 mod. LC-MS/MS	36
PFTrDA (Perfluortridekansyre)	<0,10	µg/kg ts.	0,1	DIN 38414-14 mod. LC-MS/MS	36
PFTrDS (Perfluortridekansulfonsyre)	<1,0	µg/kg ts.	1	DIN 38414-14 mod. LC-MS/MS	36
Sum af PFAS4 excl. LOQ	0,22	µg/kg ts.		DIN 38414-14 mod. LC-MS/MS	
Sum af PFAS excl. LOQ	0,25	µg/kg ts.		DIN 38414-14 mod. LC-MS/MS	
Hasteanalyse	0				

Dokumentnavn: Rapport AR-24-VL-01005411-01 udført af Bjørn Hansen, Modtaget 05-02-2024 (2420296, Nordic Waste) (AllResults_AR-24-VL-01005
Hører til sagsnummer: 09.00.0[illegible]
Registreringsdato: 05-02-2024

Batch	EUAA59-24005411
Sagsnavn	Nordic Waste
Sagsnummer/lokalitetsnr	2420296
Udtagning: dato/initialer	
Modtaget på laboratoriet	05-02-2024
Rapport (seneste rapportrevision)	08-02-2024/AR-24-VL-01005411-01
Prøvenummer	862-2024-00541143
Prøve mærke	1759/Bl. prøve
Kunde Ref.:	EUAA59-24005411

Komponent	Resultat	Enhed	DL	Metode	Um (%)
Tørstof	74,8	%	5	SS-EN 12880:2000 mod. Thermo gravimetri	5
PFBA (Perfluorbutansyre)	<0,10	µg/kg ts.	0,1	DIN 38414-14 mod. LC-MS/MS	36
PFBS (Perfluorbutansulfonsyre)	<0,030	µg/kg ts.	0,03	DIN 38414-14 mod. LC-MS/MS	36
PFPeA (Perfluorpentansyre)	<0,030	µg/kg ts.	0,03	DIN 38414-14 mod. LC-MS/MS	36
PFPeS (Perfluorpentansulfonsyre)	<0,10	µg/kg ts.	0,1	DIN 38414-14 mod. LC-MS/MS	36
PFHxA (Perfluorhexansyre)	<0,030	µg/kg ts.	0,03	DIN 38414-14 mod. LC-MS/MS	36
PFHxS (Perfluorhexansulfonsyre)	<0,030	µg/kg ts.	0,03	DIN 38414-14 mod. LC-MS/MS	36
PFHpA (Perfluorheptansyre)	<0,030	µg/kg ts.	0,03	DIN 38414-14 mod. LC-MS/MS	36
PFHpS (Perfluorheptansulfonsyre)	<0,030	µg/kg ts.	0,03	DIN 38414-14 mod. LC-MS/MS	36
PFOA (Perfluoroktansyre)	0,037	µg/kg ts.	0,03	DIN 38414-14 mod. LC-MS/MS	36
PFOS (Perfluoroktansulfonsyre)	0,11	µg/kg ts.	0,03	DIN 38414-14 mod. LC-MS/MS	36
6:2 FTS (Fluortelomersulfonat)	<0,030	µg/kg ts.	0,03	DIN 38414-14 mod. LC-MS/MS	36
PFOSA (Perfluoroktansulfonamid)	<0,10	µg/kg ts.	0,1	DIN 38414-14 mod. LC-MS/MS	36
PFNA (Perfluornonansyre)	<0,030	µg/kg ts.	0,03	DIN 38414-14 mod. LC-MS/MS	36
PFNS (Perfluornonansulfonsyre)	<0,20	µg/kg ts.	0,2	DIN 38414-14 mod. LC-MS/MS	36
PFDA (Perfluordekansyre)	<0,10	µg/kg ts.	0,1	DIN 38414-14 mod. LC-MS/MS	36
PFDS (Perflordekanesulfonsyre)	<0,030	µg/kg ts.	0,03	DIN 38414-14 mod. LC-MS/MS	36
PFUnDA (Perfluorundekansyre)	<0,10	µg/kg ts.	0,1	DIN 38414-14 mod. LC-MS/MS	36
PFUnDS (Perfluorundekansulfonsyre)	<1,0	µg/kg ts.	1	DIN 38414-14 mod. LC-MS/MS	36
PFDoDA (Perfluordodekansyre)	<0,10	µg/kg ts.	0,1	DIN 38414-14 mod. LC-MS/MS	36
PFDoDS (Perfluordodekansulfonsyre)	<1,0	µg/kg ts.	1	DIN 38414-14 mod. LC-MS/MS	36
PFTrDA (Perfluortridekansyre)	<0,10	µg/kg ts.	0,1	DIN 38414-14 mod. LC-MS/MS	36
PFTrDS (Perfluortridekansulfonsyre)	<1,0	µg/kg ts.	1	DIN 38414-14 mod. LC-MS/MS	36
Sum af PFAS4 excl. LOQ	0,15	µg/kg ts.		DIN 38414-14 mod. LC-MS/MS	
Sum af PFAS excl. LOQ	0,15	µg/kg ts.		DIN 38414-14 mod. LC-MS/MS	
Hasteanalyse	0				

Dokumentnavn: Rapport AR-24-VL-01005411-01, ut Lars Bjørn Hansen, Modtaget 05-02-2024 (2420296, Nordic Waste) (AllResults_AR-24-VL-01005
Hører til sagsnummer: 09.00.00-J00-1-24
Registreringsdatum: 8 februar 2024

Batch	EUAA59-24005411
Sagsnavn	Nordic Waste
Sagsnummer/lokalitetsnr	2420296
Udtagning: dato/initialer	
Modtaget på laboratoriet	05-02-2024
Rapport (seneste rapportrevision)	08-02-2024/AR-24-VL-01005411-01
Prøvenummer	862-2024-00541144
Prøve mærke	1760/Bl. prøve
Kunde Ref.:	EUAA59-24005411

Komponent	Resultat	Enhed	DL	Metode	Um (%)
Tørstof	59,6	%	5	SS-EN 12880:2000 mod. Thermo gravimetri	5
PFBA (Perfluorbutansyre)	<0,11	µg/kg ts.	0,1	DIN 38414-14 mod. LC-MS/MS	36
PFBS (Perfluorbutansulfonsyre)	<0,031	µg/kg ts.	0,03	DIN 38414-14 mod. LC-MS/MS	36
PFPeA (Perfluorpentansyre)	<0,031	µg/kg ts.	0,03	DIN 38414-14 mod. LC-MS/MS	36
PFPeS (Perfluorpentansulfonsyre)	<0,11	µg/kg ts.	0,1	DIN 38414-14 mod. LC-MS/MS	36
PFHxA (Perfluorhexansyre)	<0,031	µg/kg ts.	0,03	DIN 38414-14 mod. LC-MS/MS	36
PFHxS (Perfluorhexansulfonsyre)	<0,031	µg/kg ts.	0,03	DIN 38414-14 mod. LC-MS/MS	36
PFHpA (Perfluorheptansyre)	<0,031	µg/kg ts.	0,03	DIN 38414-14 mod. LC-MS/MS	36
PFHpS (Perfluorheptansulfonsyre)	<0,031	µg/kg ts.	0,03	DIN 38414-14 mod. LC-MS/MS	36
PFOA (Perfluoroktansyre)	<0,031	µg/kg ts.	0,03	DIN 38414-14 mod. LC-MS/MS	36
PFOS (Perfluoroktansulfonsyre)	<0,031	µg/kg ts.	0,03	DIN 38414-14 mod. LC-MS/MS	36
6:2 FTS (Fluortelomersulfonat)	<0,031	µg/kg ts.	0,03	DIN 38414-14 mod. LC-MS/MS	36
PFOSA (Perfluoroktansulfonamid)	<0,11	µg/kg ts.	0,1	DIN 38414-14 mod. LC-MS/MS	36
PFNA (Perfluornonansyre)	<0,031	µg/kg ts.	0,03	DIN 38414-14 mod. LC-MS/MS	36
PFNS (Perfluornonansulfonsyre)	<0,21	µg/kg ts.	0,2	DIN 38414-14 mod. LC-MS/MS	36
PFDA (Perfluordekansyre)	<0,11	µg/kg ts.	0,1	DIN 38414-14 mod. LC-MS/MS	36
PFDS (Perflordekanesulfonsyre)	<0,031	µg/kg ts.	0,03	DIN 38414-14 mod. LC-MS/MS	36
PFUnDA (Perfluorundekansyre)	<0,11	µg/kg ts.	0,1	DIN 38414-14 mod. LC-MS/MS	36
PFUnDS (Perfluorundekansulfonsyre)	<1,1	µg/kg ts.	1	DIN 38414-14 mod. LC-MS/MS	36
PFDoDA (Perfluordodekansyre)	<0,11	µg/kg ts.	0,1	DIN 38414-14 mod. LC-MS/MS	36
PFDoDS (Perfluordodekansulfonsyre)	<1,1	µg/kg ts.	1	DIN 38414-14 mod. LC-MS/MS	36
PFTrDA (Perfluortridekansyre)	<0,11	µg/kg ts.	0,1	DIN 38414-14 mod. LC-MS/MS	36
PFTrDS (Perfluortridekansulfonsyre)	<1,1	µg/kg ts.	1	DIN 38414-14 mod. LC-MS/MS	36
Sum af PFAS4 excl. LOQ	ND			DIN 38414-14 mod. LC-MS/MS	
Sum af PFAS excl. LOQ	ND			DIN 38414-14 mod. LC-MS/MS	
Hasteanalyse	0				

Dokumentnavn: Rapport AR-24-VL-01005411-01, ut Lars Bjørn Hansen, Modtaget 05-02-2024 (2420296, Nordic Waste) (AllResults_AR-24-VL-01005
Hører til sagsnummer: 09.00.00-J00-1-24
Registreringsdatum: 8-5-2024 /1024

Batch	EUAA59-24005411
Sagsnavn	Nordic Waste
Sagsnummer/lokalitetsnr	2420296
Udtagning: dato/initialer	
Modtaget på laboratoriet	05-02-2024
Rapport (seneste rapportrevision)	08-02-2024/AR-24-VL-01005411-01
Prøvenummer	862-2024-00541145
Prøve mærke	1761/Bl. prøve
Kunde Ref.:	EUAA59-24005411

Komponent	Resultat	Enhed	DL	Metode	Um (%)
Tørstof	76	%	5	SS-EN 12880:2000 mod. Thermo gravimetri	5
PFBA (Perfluorbutansyre)	<0,10	µg/kg ts.	0,1	DIN 38414-14 mod. LC-MS/MS	36
PFBS (Perfluorbutansulfonsyre)	<0,030	µg/kg ts.	0,03	DIN 38414-14 mod. LC-MS/MS	36
PFPeA (Perfluorpentansyre)	<0,030	µg/kg ts.	0,03	DIN 38414-14 mod. LC-MS/MS	36
PFPeS (Perfluorpentansulfonsyre)	<0,10	µg/kg ts.	0,1	DIN 38414-14 mod. LC-MS/MS	36
PFHxA (Perfluorhexansyre)	<0,030	µg/kg ts.	0,03	DIN 38414-14 mod. LC-MS/MS	36
PFHxS (Perfluorhexansulfonsyre)	<0,030	µg/kg ts.	0,03	DIN 38414-14 mod. LC-MS/MS	36
PFHpA (Perfluorheptansyre)	<0,030	µg/kg ts.	0,03	DIN 38414-14 mod. LC-MS/MS	36
PFHpS (Perfluorheptansulfonsyre)	<0,030	µg/kg ts.	0,03	DIN 38414-14 mod. LC-MS/MS	36
PFOA (Perfluoroktansyre)	<0,030	µg/kg ts.	0,03	DIN 38414-14 mod. LC-MS/MS	36
PFOS (Perfluoroktansulfonsyre)	0,058	µg/kg ts.	0,03	DIN 38414-14 mod. LC-MS/MS	36
6:2 FTS (Fluortelomersulfonat)	<0,030	µg/kg ts.	0,03	DIN 38414-14 mod. LC-MS/MS	36
PFOSA (Perfluoroktansulfonamid)	<0,10	µg/kg ts.	0,1	DIN 38414-14 mod. LC-MS/MS	36
PFNA (Perfluornonansyre)	<0,030	µg/kg ts.	0,03	DIN 38414-14 mod. LC-MS/MS	36
PFNS (Perfluornonansulfonsyre)	<0,20	µg/kg ts.	0,2	DIN 38414-14 mod. LC-MS/MS	36
PFDA (Perfluordekansyre)	<0,10	µg/kg ts.	0,1	DIN 38414-14 mod. LC-MS/MS	36
PFDS (Perflordekanesulfonsyre)	<0,030	µg/kg ts.	0,03	DIN 38414-14 mod. LC-MS/MS	36
PFUnDA (Perfluorundekansyre)	<0,10	µg/kg ts.	0,1	DIN 38414-14 mod. LC-MS/MS	36
PFUnDS (Perfluorundekansulfonsyre)	<1,0	µg/kg ts.	1	DIN 38414-14 mod. LC-MS/MS	36
PFDoDA (Perfluordodekansyre)	<0,10	µg/kg ts.	0,1	DIN 38414-14 mod. LC-MS/MS	36
PFDoDS (Perfluordodekansulfonsyre)	<1,0	µg/kg ts.	1	DIN 38414-14 mod. LC-MS/MS	36
PFTrDA (Perfluortridekansyre)	<0,10	µg/kg ts.	0,1	DIN 38414-14 mod. LC-MS/MS	36
PFTrDS (Perfluortridekansulfonsyre)	<1,0	µg/kg ts.	1	DIN 38414-14 mod. LC-MS/MS	36
Sum af PFAS4 excl. LOQ	0,058	µg/kg ts.		DIN 38414-14 mod. LC-MS/MS	
Sum af PFAS excl. LOQ	0,058	µg/kg ts.		DIN 38414-14 mod. LC-MS/MS	
Hasteanalyse	0				

Dokumentnavn: Rapport AR-24-VL-01005411-01 udført af Bjørn Hansen, Modtaget 05-02-2024 (2420296, Nordic Waste) (AllResults_AR-24-VL-01005
Hører til sagsnummer: 09.00.0[illegible]
Registreringsdato: 05-02-2024

Batch	EUAA59-24005411
Sagsnavn	Nordic Waste
Sagsnummer/lokalitetsnr	2420296
Udtagning: dato/initialer	
Modtaget på laboratoriet	05-02-2024
Rapport (seneste rapportrevision)	08-02-2024/AR-24-VL-01005411-01
Prøvenummer	862-2024-00541146
Prøve mærke	1762/Bl. prøve
Kunde Ref.:	EUAA59-24005411

Komponent	Resultat	Enhed	DL	Metode	Um (%)
Tørstof	74,9	%	5	SS-EN 12880:2000 mod. Thermo gravimetri	5
PFBA (Perfluorbutansyre)	<0,10	µg/kg ts.	0,1	DIN 38414-14 mod. LC-MS/MS	36
PFBS (Perfluorbutansulfonsyre)	<0,030	µg/kg ts.	0,03	DIN 38414-14 mod. LC-MS/MS	36
PFPeA (Perfluorpentansyre)	<0,030	µg/kg ts.	0,03	DIN 38414-14 mod. LC-MS/MS	36
PFPeS (Perfluorpentansulfonsyre)	<0,10	µg/kg ts.	0,1	DIN 38414-14 mod. LC-MS/MS	36
PFHxA (Perfluorhexansyre)	<0,030	µg/kg ts.	0,03	DIN 38414-14 mod. LC-MS/MS	36
PFHxS (Perfluorhexansulfonsyre)	<0,030	µg/kg ts.	0,03	DIN 38414-14 mod. LC-MS/MS	36
PFHpA (Perfluorheptansyre)	<0,030	µg/kg ts.	0,03	DIN 38414-14 mod. LC-MS/MS	36
PFHpS (Perfluorheptansulfonsyre)	<0,030	µg/kg ts.	0,03	DIN 38414-14 mod. LC-MS/MS	36
PFOA (Perfluoroktansyre)	<0,030	µg/kg ts.	0,03	DIN 38414-14 mod. LC-MS/MS	36
PFOS (Perfluoroktansulfonsyre)	0,08	µg/kg ts.	0,03	DIN 38414-14 mod. LC-MS/MS	36
6:2 FTS (Fluortelomersulfonat)	<0,030	µg/kg ts.	0,03	DIN 38414-14 mod. LC-MS/MS	36
PFOSA (Perfluoroktansulfonamid)	<0,10	µg/kg ts.	0,1	DIN 38414-14 mod. LC-MS/MS	36
PFNA (Perfluornonansyre)	<0,030	µg/kg ts.	0,03	DIN 38414-14 mod. LC-MS/MS	36
PFNS (Perfluornonansulfonsyre)	<0,20	µg/kg ts.	0,2	DIN 38414-14 mod. LC-MS/MS	36
PFDA (Perfluordekansyre)	<0,10	µg/kg ts.	0,1	DIN 38414-14 mod. LC-MS/MS	36
PFDS (Perflordekanesulfonsyre)	<0,030	µg/kg ts.	0,03	DIN 38414-14 mod. LC-MS/MS	36
PFUnDA (Perfluorundekansyre)	<0,10	µg/kg ts.	0,1	DIN 38414-14 mod. LC-MS/MS	36
PFUnDS (Perfluorundekansulfonsyre)	<1,0	µg/kg ts.	1	DIN 38414-14 mod. LC-MS/MS	36
PFDoDA (Perfluordodekansyre)	<0,10	µg/kg ts.	0,1	DIN 38414-14 mod. LC-MS/MS	36
PFDoDS (Perfluordodekansulfonsyre)	<1,0	µg/kg ts.	1	DIN 38414-14 mod. LC-MS/MS	36
PFTrDA (Perfluortridekansyre)	<0,10	µg/kg ts.	0,1	DIN 38414-14 mod. LC-MS/MS	36
PFTrDS (Perfluortridekansulfonsyre)	<1,0	µg/kg ts.	1	DIN 38414-14 mod. LC-MS/MS	36
Sum af PFAS4 excl. LOQ	0,08	µg/kg ts.		DIN 38414-14 mod. LC-MS/MS	
Sum af PFAS excl. LOQ	0,08	µg/kg ts.		DIN 38414-14 mod. LC-MS/MS	
Hasteanalyse	0				

Dokumentnavn: Rapport AR-24-VL-01005411-01 udført af Bjørn Hansen, Modtaget 05-02-2024 (2420296, Nordic Waste) (AllResults_AR-24-VL-01005
Hører til sagsnummer: 09.00.0[illegible]
Registreringsdato: 05-02-2024

Batch	EUAA59-24005411
Sagsnavn	Nordic Waste
Sagsnummer/lokalitetsnr	2420296
Udtagning: dato/initialer	
Modtaget på laboratoriet	05-02-2024
Rapport (seneste rapportrevision)	08-02-2024/AR-24-VL-01005411-01
Prøvenummer	862-2024-00541147
Prøve mærke	1763/Bl. prøve
Kunde Ref.:	EUAA59-24005411

Komponent	Resultat	Enhed	DL	Metode	Um (%)
Tørstof	62,3	%	5	SS-EN 12880:2000 mod. Thermo gravimetri	5
PFBA (Perfluorbutansyre)	<0,10	µg/kg ts.	0,1	DIN 38414-14 mod. LC-MS/MS	36
PFBS (Perfluorbutansulfonsyre)	<0,030	µg/kg ts.	0,03	DIN 38414-14 mod. LC-MS/MS	36
PFPeA (Perfluorpentansyre)	<0,030	µg/kg ts.	0,03	DIN 38414-14 mod. LC-MS/MS	36
PFPeS (Perfluorpentansulfonsyre)	<0,10	µg/kg ts.	0,1	DIN 38414-14 mod. LC-MS/MS	36
PFHxA (Perfluorhexansyre)	<0,030	µg/kg ts.	0,03	DIN 38414-14 mod. LC-MS/MS	36
PFHxS (Perfluorhexansulfonsyre)	<0,030	µg/kg ts.	0,03	DIN 38414-14 mod. LC-MS/MS	36
PFHpA (Perfluorheptansyre)	<0,030	µg/kg ts.	0,03	DIN 38414-14 mod. LC-MS/MS	36
PFHpS (Perfluorheptansulfonsyre)	<0,030	µg/kg ts.	0,03	DIN 38414-14 mod. LC-MS/MS	36
PFOA (Perfluoroktansyre)	<0,030	µg/kg ts.	0,03	DIN 38414-14 mod. LC-MS/MS	36
PFOS (Perfluoroktansulfonsyre)	0,048	µg/kg ts.	0,03	DIN 38414-14 mod. LC-MS/MS	36
6:2 FTS (Fluortelomersulfonat)	<0,030	µg/kg ts.	0,03	DIN 38414-14 mod. LC-MS/MS	36
PFOSA (Perfluoroktansulfonamid)	<0,10	µg/kg ts.	0,1	DIN 38414-14 mod. LC-MS/MS	36
PFNA (Perfluornonansyre)	<0,030	µg/kg ts.	0,03	DIN 38414-14 mod. LC-MS/MS	36
PFNS (Perfluornonansulfonsyre)	<0,20	µg/kg ts.	0,2	DIN 38414-14 mod. LC-MS/MS	36
PFDA (Perfluordekansyre)	<0,10	µg/kg ts.	0,1	DIN 38414-14 mod. LC-MS/MS	36
PFDS (Perflordekanesulfonsyre)	<0,030	µg/kg ts.	0,03	DIN 38414-14 mod. LC-MS/MS	36
PFUnDA (Perfluorundekansyre)	<0,10	µg/kg ts.	0,1	DIN 38414-14 mod. LC-MS/MS	36
PFUnDS (Perfluorundekansulfonsyre)	<1,0	µg/kg ts.	1	DIN 38414-14 mod. LC-MS/MS	36
PFDoDA (Perfluordodekansyre)	<0,10	µg/kg ts.	0,1	DIN 38414-14 mod. LC-MS/MS	36
PFDoDS (Perfluordodekansulfonsyre)	<1,0	µg/kg ts.	1	DIN 38414-14 mod. LC-MS/MS	36
PFTrDA (Perfluortridekansyre)	<0,10	µg/kg ts.	0,1	DIN 38414-14 mod. LC-MS/MS	36
PFTrDS (Perfluortridekansulfonsyre)	<1,0	µg/kg ts.	1	DIN 38414-14 mod. LC-MS/MS	36
Sum af PFAS4 excl. LOQ	0,048	µg/kg ts.		DIN 38414-14 mod. LC-MS/MS	
Sum af PFAS excl. LOQ	0,048	µg/kg ts.		DIN 38414-14 mod. LC-MS/MS	
Hasteanalyse	0				

Dokumentnavn: Rapport AR-24-VL-01005411-01 udført af Bjørn Hansen, Modtaget 05-02-2024 (2420296, Nordic Waste) (AllResults_AR-24-VL-01005
Hører til sagsnummer: 09.00.0[illegible]
Registreringsdato: [illegible]

Batch	EUAA59-24005411
Sagsnavn	Nordic Waste
Sagsnummer/lokalitetsnr	2420296
Udtagning: dato/initialer	
Modtaget på laboratoriet	05-02-2024
Rapport (seneste rapportrevision)	08-02-2024/AR-24-VL-01005411-01
Prøvenummer	862-2024-00541148
Prøve mærke	1764/Bl. prøve
Kunde Ref.:	EUAA59-24005411

Komponent	Resultat	Enhed	DL	Metode	Um (%)
Tørstof	69	%	5	SS-EN 12880:2000 mod. Thermo gravimetri	5
PFBA (Perfluorbutansyre)	<0,10	µg/kg ts.	0,1	DIN 38414-14 mod. LC-MS/MS	36
PFBS (Perfluorbutansulfonsyre)	<0,030	µg/kg ts.	0,03	DIN 38414-14 mod. LC-MS/MS	36
PFPeA (Perfluorpentansyre)	<0,030	µg/kg ts.	0,03	DIN 38414-14 mod. LC-MS/MS	36
PFPeS (Perfluorpentansulfonsyre)	<0,10	µg/kg ts.	0,1	DIN 38414-14 mod. LC-MS/MS	36
PFHxA (Perfluorhexansyre)	<0,030	µg/kg ts.	0,03	DIN 38414-14 mod. LC-MS/MS	36
PFHxS (Perfluorhexansulfonsyre)	<0,030	µg/kg ts.	0,03	DIN 38414-14 mod. LC-MS/MS	36
PFHpA (Perfluorheptansyre)	<0,030	µg/kg ts.	0,03	DIN 38414-14 mod. LC-MS/MS	36
PFHpS (Perfluorheptansulfonsyre)	<0,030	µg/kg ts.	0,03	DIN 38414-14 mod. LC-MS/MS	36
PFOA (Perfluoroktansyre)	<0,030	µg/kg ts.	0,03	DIN 38414-14 mod. LC-MS/MS	36
PFOS (Perfluoroktansulfonsyre)	<0,030	µg/kg ts.	0,03	DIN 38414-14 mod. LC-MS/MS	36
6:2 FTS (Fluortelomersulfonat)	<0,030	µg/kg ts.	0,03	DIN 38414-14 mod. LC-MS/MS	36
PFOSA (Perfluoroktansulfonamid)	<0,10	µg/kg ts.	0,1	DIN 38414-14 mod. LC-MS/MS	36
PFNA (Perfluornonansyre)	<0,030	µg/kg ts.	0,03	DIN 38414-14 mod. LC-MS/MS	36
PFNS (Perfluornonansulfonsyre)	<0,20	µg/kg ts.	0,2	DIN 38414-14 mod. LC-MS/MS	36
PFDA (Perfluordekansyre)	<0,10	µg/kg ts.	0,1	DIN 38414-14 mod. LC-MS/MS	36
PFDS (Perflordekanesulfonsyre)	<0,030	µg/kg ts.	0,03	DIN 38414-14 mod. LC-MS/MS	36
PFUnDA (Perfluorundekansyre)	<0,10	µg/kg ts.	0,1	DIN 38414-14 mod. LC-MS/MS	36
PFUnDS (Perfluorundekansulfonsyre)	<1,0	µg/kg ts.	1	DIN 38414-14 mod. LC-MS/MS	36
PFDoDA (Perfluordodekansyre)	<0,10	µg/kg ts.	0,1	DIN 38414-14 mod. LC-MS/MS	36
PFDoDS (Perfluordodekansulfonsyre)	<1,0	µg/kg ts.	1	DIN 38414-14 mod. LC-MS/MS	36
PFTrDA (Perfluortridekansyre)	<0,10	µg/kg ts.	0,1	DIN 38414-14 mod. LC-MS/MS	36
PFTrDS (Perfluortridekansulfonsyre)	<1,0	µg/kg ts.	1	DIN 38414-14 mod. LC-MS/MS	36
Sum af PFAS4 excl. LOQ	ND			DIN 38414-14 mod. LC-MS/MS	
Sum af PFAS excl. LOQ	ND			DIN 38414-14 mod. LC-MS/MS	
Hasteanalyse	0				

Dokumentnavn: Rapport AR-24-VL-01005411-01 udført af Bjørn Hansen, Modtaget 05-02-2024 (2420296, Nordic Waste) (AllResults_AR-24-VL-01005
Hører til sagsnummer: 09.00.0[illegible]
Registreringsdato: 05-02-2024

Batch	EUAA59-24005411
Sagsnavn	Nordic Waste
Sagsnummer/lokalitetsnr	2420296
Udtagning: dato/initialer	
Modtaget på laboratoriet	05-02-2024
Rapport (seneste rapportrevision)	08-02-2024/AR-24-VL-01005411-01
Prøvenummer	862-2024-00541149
Prøve mærke	1765/Bl. prøve
Kunde Ref.:	EUAA59-24005411

Komponent	Resultat	Enhed	DL	Metode	Um (%)
Tørstof	62	%	5	SS-EN 12880:2000 mod. Thermo gravimetri	5
PFBA (Perfluorbutansyre)	<0,10	µg/kg ts.	0,1	DIN 38414-14 mod. LC-MS/MS	36
PFBS (Perfluorbutansulfonsyre)	<0,030	µg/kg ts.	0,03	DIN 38414-14 mod. LC-MS/MS	36
PFPeA (Perfluorpentansyre)	<0,030	µg/kg ts.	0,03	DIN 38414-14 mod. LC-MS/MS	36
PFPeS (Perfluorpentansulfonsyre)	<0,10	µg/kg ts.	0,1	DIN 38414-14 mod. LC-MS/MS	36
PFHxA (Perfluorhexansyre)	<0,030	µg/kg ts.	0,03	DIN 38414-14 mod. LC-MS/MS	36
PFHxS (Perfluorhexansulfonsyre)	<0,030	µg/kg ts.	0,03	DIN 38414-14 mod. LC-MS/MS	36
PFHpA (Perfluorheptansyre)	<0,030	µg/kg ts.	0,03	DIN 38414-14 mod. LC-MS/MS	36
PFHpS (Perfluorheptansulfonsyre)	<0,030	µg/kg ts.	0,03	DIN 38414-14 mod. LC-MS/MS	36
PFOA (Perfluoroktansyre)	<0,030	µg/kg ts.	0,03	DIN 38414-14 mod. LC-MS/MS	36
PFOS (Perfluoroktansulfonsyre)	0,084	µg/kg ts.	0,03	DIN 38414-14 mod. LC-MS/MS	36
6:2 FTS (Fluortelomersulfonat)	<0,030	µg/kg ts.	0,03	DIN 38414-14 mod. LC-MS/MS	36
PFOSA (Perfluoroktansulfonamid)	<0,10	µg/kg ts.	0,1	DIN 38414-14 mod. LC-MS/MS	36
PFNA (Perfluornonansyre)	<0,030	µg/kg ts.	0,03	DIN 38414-14 mod. LC-MS/MS	36
PFNS (Perfluornonansulfonsyre)	<0,20	µg/kg ts.	0,2	DIN 38414-14 mod. LC-MS/MS	36
PFDA (Perfluordekansyre)	<0,10	µg/kg ts.	0,1	DIN 38414-14 mod. LC-MS/MS	36
PFDS (Perflordekanesulfonsyre)	<0,030	µg/kg ts.	0,03	DIN 38414-14 mod. LC-MS/MS	36
PFUnDA (Perfluorundekansyre)	<0,10	µg/kg ts.	0,1	DIN 38414-14 mod. LC-MS/MS	36
PFUnDS (Perfluorundekansulfonsyre)	<1,0	µg/kg ts.	1	DIN 38414-14 mod. LC-MS/MS	36
PFDoDA (Perfluordodekansyre)	<0,10	µg/kg ts.	0,1	DIN 38414-14 mod. LC-MS/MS	36
PFDoDS (Perfluordodekansulfonsyre)	<1,0	µg/kg ts.	1	DIN 38414-14 mod. LC-MS/MS	36
PFTrDA (Perfluortridekansyre)	<0,10	µg/kg ts.	0,1	DIN 38414-14 mod. LC-MS/MS	36
PFTrDS (Perfluortridekansulfonsyre)	<1,0	µg/kg ts.	1	DIN 38414-14 mod. LC-MS/MS	36
Sum af PFAS4 excl. LOQ	0,084	µg/kg ts.		DIN 38414-14 mod. LC-MS/MS	
Sum af PFAS excl. LOQ	0,084	µg/kg ts.		DIN 38414-14 mod. LC-MS/MS	
Hasteanalyse	0				

Dokumentnavn: Rapport AR-24-VL-01005411-01 udført af Bjørn Hansen, Modtaget 05-02-2024 (2420296, Nordic Waste) (AllResults_AR-24-VL-01005
Hører til sagsnummer: 09.00.0[illegible]
Registreringsdato: [illegible]

Batch	EUAA59-24005411
Sagsnavn	Nordic Waste
Sagsnummer/lokalitetsnr	2420296
Udtagning: dato/initialer	
Modtaget på laboratoriet	05-02-2024
Rapport (seneste rapportrevision)	08-02-2024/AR-24-VL-01005411-01
Prøvenummer	862-2024-00541150
Prøve mærke	1766/Bl. prøve
Kunde Ref.:	EUAA59-24005411

Komponent	Resultat	Enhed	DL	Metode	Um (%)
Tørstof	71,3	%	5	SS-EN 12880:2000 mod. Thermo gravimetri	5
PFBA (Perfluorbutansyre)	<0,10	µg/kg ts.	0,1	DIN 38414-14 mod. LC-MS/MS	36
PFBS (Perfluorbutansulfonsyre)	<0,030	µg/kg ts.	0,03	DIN 38414-14 mod. LC-MS/MS	36
PFPeA (Perfluorpentansyre)	<0,030	µg/kg ts.	0,03	DIN 38414-14 mod. LC-MS/MS	36
PFPeS (Perfluorpentansulfonsyre)	<0,10	µg/kg ts.	0,1	DIN 38414-14 mod. LC-MS/MS	36
PFHxA (Perfluorhexansyre)	<0,030	µg/kg ts.	0,03	DIN 38414-14 mod. LC-MS/MS	36
PFHxS (Perfluorhexansulfonsyre)	<0,030	µg/kg ts.	0,03	DIN 38414-14 mod. LC-MS/MS	36
PFHpA (Perfluorheptansyre)	<0,030	µg/kg ts.	0,03	DIN 38414-14 mod. LC-MS/MS	36
PFHpS (Perfluorheptansulfonsyre)	<0,030	µg/kg ts.	0,03	DIN 38414-14 mod. LC-MS/MS	36
PFOA (Perfluoroktansyre)	<0,030	µg/kg ts.	0,03	DIN 38414-14 mod. LC-MS/MS	36
PFOS (Perfluoroktansulfonsyre)	0,079	µg/kg ts.	0,03	DIN 38414-14 mod. LC-MS/MS	36
6:2 FTS (Fluortelomersulfonat)	<0,030	µg/kg ts.	0,03	DIN 38414-14 mod. LC-MS/MS	36
PFOSA (Perfluoroktansulfonamid)	<0,10	µg/kg ts.	0,1	DIN 38414-14 mod. LC-MS/MS	36
PFNA (Perfluornonansyre)	<0,030	µg/kg ts.	0,03	DIN 38414-14 mod. LC-MS/MS	36
PFNS (Perfluornonansulfonsyre)	<0,20	µg/kg ts.	0,2	DIN 38414-14 mod. LC-MS/MS	36
PFDA (Perfluordekansyre)	<0,10	µg/kg ts.	0,1	DIN 38414-14 mod. LC-MS/MS	36
PFDS (Perflordekanesulfonsyre)	<0,030	µg/kg ts.	0,03	DIN 38414-14 mod. LC-MS/MS	36
PFUnDA (Perfluorundekansyre)	<0,10	µg/kg ts.	0,1	DIN 38414-14 mod. LC-MS/MS	36
PFUnDS (Perfluorundekansulfonsyre)	<1,0	µg/kg ts.	1	DIN 38414-14 mod. LC-MS/MS	36
PFDoDA (Perfluordodekansyre)	<0,10	µg/kg ts.	0,1	DIN 38414-14 mod. LC-MS/MS	36
PFDoDS (Perfluordodekansulfonsyre)	<1,0	µg/kg ts.	1	DIN 38414-14 mod. LC-MS/MS	36
PFTrDA (Perfluortridekansyre)	<0,10	µg/kg ts.	0,1	DIN 38414-14 mod. LC-MS/MS	36
PFTrDS (Perfluortridekansulfonsyre)	<1,0	µg/kg ts.	1	DIN 38414-14 mod. LC-MS/MS	36
Sum af PFAS4 excl. LOQ	0,079	µg/kg ts.		DIN 38414-14 mod. LC-MS/MS	
Sum af PFAS excl. LOQ	0,079	µg/kg ts.		DIN 38414-14 mod. LC-MS/MS	
Hasteanalyse	0				

Dokumentnavn: Rapport AR-24-VL-01005411-01, ut Lars Bjørn Hansen, Modtaget 05-02-2024 (2420296, Nordic Waste) (AllResults_AR-24-VL-01005
Hører til sagsnummer: 09.00.00-J00-1-24
Registreringsdatum: 8 februar 2024

eurofins

Batch	EUAA59-24005411
Sagsnavn	Nordic Waste
Sagsnummer/lokalitetsnr	2420296
Udtagning: dato/initialer	
Modtaget på laboratoriet	05-02-2024
Rapport (seneste rapportrevision)	08-02-2024/AR-24-VL-01005411-01
Prøvenummer	862-2024-00541151
Prøve mærke	1767/Bl. prøve
Kunde Ref.:	EUAA59-24005411

Komponent	Resultat	Enhed	DL	Metode	Um (%)
Tørstof	78,9	%	5	SS-EN 12880:2000 mod. Thermo gravimetri	5
PFBA (Perfluorbutansyre)	<0,10	µg/kg ts.	0,1	DIN 38414-14 mod. LC-MS/MS	36
PFBS (Perfluorbutansulfonsyre)	<0,030	µg/kg ts.	0,03	DIN 38414-14 mod. LC-MS/MS	36
PFPeA (Perfluorpentansyre)	<0,030	µg/kg ts.	0,03	DIN 38414-14 mod. LC-MS/MS	36
PFPeS (Perfluorpentansulfonsyre)	<0,10	µg/kg ts.	0,1	DIN 38414-14 mod. LC-MS/MS	36
PFHxA (Perfluorhexansyre)	<0,030	µg/kg ts.	0,03	DIN 38414-14 mod. LC-MS/MS	36
PFHxS (Perfluorhexansulfonsyre)	<0,030	µg/kg ts.	0,03	DIN 38414-14 mod. LC-MS/MS	36
PFHpA (Perfluorheptansyre)	<0,030	µg/kg ts.	0,03	DIN 38414-14 mod. LC-MS/MS	36
PFHpS (Perfluorheptansulfonsyre)	<0,030	µg/kg ts.	0,03	DIN 38414-14 mod. LC-MS/MS	36
PFOA (Perfluoroktansyre)	0,037	µg/kg ts.	0,03	DIN 38414-14 mod. LC-MS/MS	36
PFOS (Perfluoroktansulfonsyre)	0,11	µg/kg ts.	0,03	DIN 38414-14 mod. LC-MS/MS	36
6:2 FTS (Fluortelomersulfonat)	<0,030	µg/kg ts.	0,03	DIN 38414-14 mod. LC-MS/MS	36
PFOSA (Perfluoroktansulfonamid)	<0,10	µg/kg ts.	0,1	DIN 38414-14 mod. LC-MS/MS	36
PFNA (Perfluornonansyre)	<0,030	µg/kg ts.	0,03	DIN 38414-14 mod. LC-MS/MS	36
PFNS (Perfluornonansulfonsyre)	<0,20	µg/kg ts.	0,2	DIN 38414-14 mod. LC-MS/MS	36
PFDA (Perfluordekansyre)	<0,10	µg/kg ts.	0,1	DIN 38414-14 mod. LC-MS/MS	36
PFDS (Perflordekanesulfonsyre)	<0,030	µg/kg ts.	0,03	DIN 38414-14 mod. LC-MS/MS	36
PFUnDA (Perfluorundekansyre)	<0,10	µg/kg ts.	0,1	DIN 38414-14 mod. LC-MS/MS	36
PFUnDS (Perfluorundekansulfonsyre)	<1,0	µg/kg ts.	1	DIN 38414-14 mod. LC-MS/MS	36
PFDoDA (Perfluordodekansyre)	<0,10	µg/kg ts.	0,1	DIN 38414-14 mod. LC-MS/MS	36
PFDoDS (Perfluordodekansulfonsyre)	<1,0	µg/kg ts.	1	DIN 38414-14 mod. LC-MS/MS	36
PFTrDA (Perfluortridekansyre)	<0,10	µg/kg ts.	0,1	DIN 38414-14 mod. LC-MS/MS	36
PFTrDS (Perfluortridekansulfonsyre)	<1,0	µg/kg ts.	1	DIN 38414-14 mod. LC-MS/MS	36
Sum af PFAS4 excl. LOQ	0,15	µg/kg ts.		DIN 38414-14 mod. LC-MS/MS	
Sum af PFAS excl. LOQ	0,15	µg/kg ts.		DIN 38414-14 mod. LC-MS/MS	
Hasteanalyse	0				

Dokumentnavn: Rapport AR-24-VL-01005411-01 udført af Bjørn Hansen, Modtaget 05-02-2024 (2420296, Nordic Waste) (AllResults_AR-24-VL-01005
Hører til sagsnummer: 09.00.0[illegible]
Registreringsdato: [illegible]

Batch	EUAA59-24005411
Sagsnavn	Nordic Waste
Sagsnummer/lokalitetsnr	2420296
Udtagning: dato/initialer	
Modtaget på laboratoriet	05-02-2024
Rapport (seneste rapportrevision)	08-02-2024/AR-24-VL-01005411-01
Prøvenummer	862-2024-00541152
Prøve mærke	1768/Bl. prøve
Kunde Ref.:	EUAA59-24005411

Komponent	Resultat	Enhed	DL	Metode	Um (%)
Tørstof	68,7	%	5	SS-EN 12880:2000 mod. Thermo gravimetri	5
PFBA (Perfluorbutansyre)	<0,10	µg/kg ts.	0,1	DIN 38414-14 mod. LC-MS/MS	36
PFBS (Perfluorbutansulfonsyre)	<0,030	µg/kg ts.	0,03	DIN 38414-14 mod. LC-MS/MS	36
PFPeA (Perfluorpentansyre)	<0,030	µg/kg ts.	0,03	DIN 38414-14 mod. LC-MS/MS	36
PFPeS (Perfluorpentansulfonsyre)	<0,10	µg/kg ts.	0,1	DIN 38414-14 mod. LC-MS/MS	36
PFHxA (Perfluorhexansyre)	<0,030	µg/kg ts.	0,03	DIN 38414-14 mod. LC-MS/MS	36
PFHxS (Perfluorhexansulfonsyre)	<0,030	µg/kg ts.	0,03	DIN 38414-14 mod. LC-MS/MS	36
PFHpA (Perfluorheptansyre)	<0,030	µg/kg ts.	0,03	DIN 38414-14 mod. LC-MS/MS	36
PFHpS (Perfluorheptansulfonsyre)	<0,030	µg/kg ts.	0,03	DIN 38414-14 mod. LC-MS/MS	36
PFOA (Perfluoroktansyre)	<0,030	µg/kg ts.	0,03	DIN 38414-14 mod. LC-MS/MS	36
PFOS (Perfluoroktansulfonsyre)	0,07	µg/kg ts.	0,03	DIN 38414-14 mod. LC-MS/MS	36
6:2 FTS (Fluortelomersulfonat)	<0,030	µg/kg ts.	0,03	DIN 38414-14 mod. LC-MS/MS	36
PFOSA (Perfluoroktansulfonamid)	<0,10	µg/kg ts.	0,1	DIN 38414-14 mod. LC-MS/MS	36
PFNA (Perfluornonansyre)	<0,030	µg/kg ts.	0,03	DIN 38414-14 mod. LC-MS/MS	36
PFNS (Perfluornonansulfonsyre)	<0,20	µg/kg ts.	0,2	DIN 38414-14 mod. LC-MS/MS	36
PFDA (Perfluordekansyre)	<0,10	µg/kg ts.	0,1	DIN 38414-14 mod. LC-MS/MS	36
PFDS (Perflordekanesulfonsyre)	<0,030	µg/kg ts.	0,03	DIN 38414-14 mod. LC-MS/MS	36
PFUnDA (Perfluorundekansyre)	<0,10	µg/kg ts.	0,1	DIN 38414-14 mod. LC-MS/MS	36
PFUnDS (Perfluorundekansulfonsyre)	<1,0	µg/kg ts.	1	DIN 38414-14 mod. LC-MS/MS	36
PFDoDA (Perfluordodekansyre)	<0,10	µg/kg ts.	0,1	DIN 38414-14 mod. LC-MS/MS	36
PFDoDS (Perfluordodekansulfonsyre)	<1,0	µg/kg ts.	1	DIN 38414-14 mod. LC-MS/MS	36
PFTrDA (Perfluortridekansyre)	<0,10	µg/kg ts.	0,1	DIN 38414-14 mod. LC-MS/MS	36
PFTrDS (Perfluortridekansulfonsyre)	<1,0	µg/kg ts.	1	DIN 38414-14 mod. LC-MS/MS	36
Sum af PFAS4 excl. LOQ	0,07	µg/kg ts.		DIN 38414-14 mod. LC-MS/MS	
Sum af PFAS excl. LOQ	0,07	µg/kg ts.		DIN 38414-14 mod. LC-MS/MS	
Hasteanalyse	0				

Dokumentnavn: Rapport AR-24-VL-01005411-01 udført af Bjørn Hansen, Modtaget 05-02-2024 (2420296, Nordic Waste) (AllResults_AR-24-VL-01005
Hører til sagsnummer: 09.00.0[illegible]
Registreringsdato: [illegible]

Batch	EUAA59-24005411
Sagsnavn	Nordic Waste
Sagsnummer/lokalitetsnr	2420296
Udtagning: dato/initialer	
Modtaget på laboratoriet	05-02-2024
Rapport (seneste rapportrevision)	08-02-2024/AR-24-VL-01005411-01
Prøvenummer	862-2024-00541153
Prøve mærke	1769/Bl. prøve
Kunde Ref.:	EUAA59-24005411

Komponent	Resultat	Enhed	DL	Metode	Um (%)
Tørstof	81,7	%	5	SS-EN 12880:2000 mod. Thermo gravimetri	5
PFBA (Perfluorbutansyre)	<0,10	µg/kg ts.	0,1	DIN 38414-14 mod. LC-MS/MS	36
PFBS (Perfluorbutansulfonsyre)	<0,030	µg/kg ts.	0,03	DIN 38414-14 mod. LC-MS/MS	36
PFPeA (Perfluorpentansyre)	<0,030	µg/kg ts.	0,03	DIN 38414-14 mod. LC-MS/MS	36
PFPeS (Perfluorpentansulfonsyre)	<0,10	µg/kg ts.	0,1	DIN 38414-14 mod. LC-MS/MS	36
PFHxA (Perfluorhexansyre)	<0,030	µg/kg ts.	0,03	DIN 38414-14 mod. LC-MS/MS	36
PFHxS (Perfluorhexansulfonsyre)	<0,030	µg/kg ts.	0,03	DIN 38414-14 mod. LC-MS/MS	36
PFHpA (Perfluorheptansyre)	<0,030	µg/kg ts.	0,03	DIN 38414-14 mod. LC-MS/MS	36
PFHpS (Perfluorheptansulfonsyre)	<0,030	µg/kg ts.	0,03	DIN 38414-14 mod. LC-MS/MS	36
PFOA (Perfluoroktansyre)	<0,030	µg/kg ts.	0,03	DIN 38414-14 mod. LC-MS/MS	36
PFOS (Perfluoroktansulfonsyre)	0,083	µg/kg ts.	0,03	DIN 38414-14 mod. LC-MS/MS	36
6:2 FTS (Fluortelomersulfonat)	<0,030	µg/kg ts.	0,03	DIN 38414-14 mod. LC-MS/MS	36
PFOSA (Perfluoroktansulfonamid)	<0,10	µg/kg ts.	0,1	DIN 38414-14 mod. LC-MS/MS	36
PFNA (Perfluornonansyre)	<0,030	µg/kg ts.	0,03	DIN 38414-14 mod. LC-MS/MS	36
PFNS (Perfluornonansulfonsyre)	<0,20	µg/kg ts.	0,2	DIN 38414-14 mod. LC-MS/MS	36
PFDA (Perfluordekansyre)	<0,10	µg/kg ts.	0,1	DIN 38414-14 mod. LC-MS/MS	36
PFDS (Perflordekanesulfonsyre)	<0,030	µg/kg ts.	0,03	DIN 38414-14 mod. LC-MS/MS	36
PFUnDA (Perfluorundekansyre)	<0,10	µg/kg ts.	0,1	DIN 38414-14 mod. LC-MS/MS	36
PFUnDS (Perfluorundekansulfonsyre)	<1,0	µg/kg ts.	1	DIN 38414-14 mod. LC-MS/MS	36
PFDoDA (Perfluordodekansyre)	<0,10	µg/kg ts.	0,1	DIN 38414-14 mod. LC-MS/MS	36
PFDoDS (Perfluordodekansulfonsyre)	<1,0	µg/kg ts.	1	DIN 38414-14 mod. LC-MS/MS	36
PFTrDA (Perfluortridekansyre)	<0,10	µg/kg ts.	0,1	DIN 38414-14 mod. LC-MS/MS	36
PFTrDS (Perfluortridekansulfonsyre)	<1,0	µg/kg ts.	1	DIN 38414-14 mod. LC-MS/MS	36
Sum af PFAS4 excl. LOQ	0,083	µg/kg ts.		DIN 38414-14 mod. LC-MS/MS	
Sum af PFAS excl. LOQ	0,083	µg/kg ts.		DIN 38414-14 mod. LC-MS/MS	
Hasteanalyse	0				

Dokumentnavn: Rapport AR-24-VL-01005411-01 udført af Bjørn Hansen, Modtaget 05-02-2024 (2420296, Nordic Waste) (AllResults_AR-24-VL-01005
Hører til sagsnummer: 09.00.0[illegible]
Registreringsdato: [illegible]

Batch	EUAA59-24005411
Sagsnavn	Nordic Waste
Sagsnummer/lokalitetsnr	2420296
Udtagning: dato/initialer	
Modtaget på laboratoriet	05-02-2024
Rapport (seneste rapportrevision)	08-02-2024/AR-24-VL-01005411-01
Prøvenummer	862-2024-00541154
Prøve mærke	1770/Bl. prøve
Kunde Ref.:	EUAA59-24005411

Komponent	Resultat	Enhed	DL	Metode	Um (%)
Tørstof	77,9	%	5	SS-EN 12880:2000 mod. Thermo gravimetri	5
PFBA (Perfluorbutansyre)	<0,10	µg/kg ts.	0,1	DIN 38414-14 mod. LC-MS/MS	36
PFBS (Perfluorbutansulfonsyre)	<0,030	µg/kg ts.	0,03	DIN 38414-14 mod. LC-MS/MS	36
PFPeA (Perfluorpentansyre)	0,035	µg/kg ts.	0,03	DIN 38414-14 mod. LC-MS/MS	36
PFPeS (Perfluorpentansulfonsyre)	<0,10	µg/kg ts.	0,1	DIN 38414-14 mod. LC-MS/MS	36
PFHxA (Perfluorhexansyre)	0,039	µg/kg ts.	0,03	DIN 38414-14 mod. LC-MS/MS	36
PFHxS (Perfluorhexansulfonsyre)	<0,030	µg/kg ts.	0,03	DIN 38414-14 mod. LC-MS/MS	36
PFHpA (Perfluorheptansyre)	0,032	µg/kg ts.	0,03	DIN 38414-14 mod. LC-MS/MS	36
PFHpS (Perfluorheptansulfonsyre)	<0,030	µg/kg ts.	0,03	DIN 38414-14 mod. LC-MS/MS	36
PFOA (Perfluoroktansyre)	0,094	µg/kg ts.	0,03	DIN 38414-14 mod. LC-MS/MS	36
PFOS (Perfluoroktansulfonsyre)	0,28	µg/kg ts.	0,03	DIN 38414-14 mod. LC-MS/MS	36
6:2 FTS (Fluortelomersulfonat)	<0,030	µg/kg ts.	0,03	DIN 38414-14 mod. LC-MS/MS	36
PFOSA (Perfluoroktansulfonamid)	<0,10	µg/kg ts.	0,1	DIN 38414-14 mod. LC-MS/MS	36
PFNA (Perfluornonansyre)	<0,030	µg/kg ts.	0,03	DIN 38414-14 mod. LC-MS/MS	36
PFNS (Perfluornonansulfonsyre)	<0,20	µg/kg ts.	0,2	DIN 38414-14 mod. LC-MS/MS	36
PFDA (Perfluordekansyre)	<0,10	µg/kg ts.	0,1	DIN 38414-14 mod. LC-MS/MS	36
PFDS (Perflordekanesulfonsyre)	<0,030	µg/kg ts.	0,03	DIN 38414-14 mod. LC-MS/MS	36
PFUnDA (Perfluorundekansyre)	<0,10	µg/kg ts.	0,1	DIN 38414-14 mod. LC-MS/MS	36
PFUnDS (Perfluorundekansulfonsyre)	<1,0	µg/kg ts.	1	DIN 38414-14 mod. LC-MS/MS	36
PFDoDA (Perfluordodekansyre)	<0,10	µg/kg ts.	0,1	DIN 38414-14 mod. LC-MS/MS	36
PFDoDS (Perfluordodekansulfonsyre)	<1,0	µg/kg ts.	1	DIN 38414-14 mod. LC-MS/MS	36
PFTrDA (Perfluortridekansyre)	<0,10	µg/kg ts.	0,1	DIN 38414-14 mod. LC-MS/MS	36
PFTrDS (Perfluortridekansulfonsyre)	<1,0	µg/kg ts.	1	DIN 38414-14 mod. LC-MS/MS	36
Sum af PFAS4 excl. LOQ	0,37	µg/kg ts.		DIN 38414-14 mod. LC-MS/MS	
Sum af PFAS excl. LOQ	0,48	µg/kg ts.		DIN 38414-14 mod. LC-MS/MS	
Hasteanalyse	0				

Dokumentnavn: Rapport AR-24-VL-01005411-01 udført af Bjørn Hansen, Modtaget 05-02-2024 (2420296, Nordic Waste) (AllResults_AR-24-VL-01005
Hører til sagsnummer: 09.00.0[illegible]
Registreringsdato: [illegible]

Batch	EUAA59-24005411
Sagsnavn	Nordic Waste
Sagsnummer/lokalitetsnr	2420296
Udtagning: dato/initialer	
Modtaget på laboratoriet	05-02-2024
Rapport (seneste rapportrevision)	08-02-2024/AR-24-VL-01005411-01
Prøvenummer	862-2024-00541155
Prøve mærke	1771/Bl. prøve
Kunde Ref.:	EUAA59-24005411

Komponent	Resultat	Enhed	DL	Metode	Um (%)
Tørstof	78,9	%	5	SS-EN 12880:2000 mod. Thermo gravimetri	5
PFBA (Perfluorbutansyre)	<0,10	µg/kg ts.	0,1	DIN 38414-14 mod. LC-MS/MS	36
PFBS (Perfluorbutansulfonsyre)	<0,030	µg/kg ts.	0,03	DIN 38414-14 mod. LC-MS/MS	36
PFPeA (Perfluorpentansyre)	<0,030	µg/kg ts.	0,03	DIN 38414-14 mod. LC-MS/MS	36
PFPeS (Perfluorpentansulfonsyre)	<0,10	µg/kg ts.	0,1	DIN 38414-14 mod. LC-MS/MS	36
PFHxA (Perfluorhexansyre)	<0,030	µg/kg ts.	0,03	DIN 38414-14 mod. LC-MS/MS	36
PFHxS (Perfluorhexansulfonsyre)	<0,030	µg/kg ts.	0,03	DIN 38414-14 mod. LC-MS/MS	36
PFHpA (Perfluorheptansyre)	<0,030	µg/kg ts.	0,03	DIN 38414-14 mod. LC-MS/MS	36
PFHpS (Perfluorheptansulfonsyre)	<0,030	µg/kg ts.	0,03	DIN 38414-14 mod. LC-MS/MS	36
PFOA (Perfluoroktansyre)	<0,030	µg/kg ts.	0,03	DIN 38414-14 mod. LC-MS/MS	36
PFOS (Perfluoroktansulfonsyre)	0,062	µg/kg ts.	0,03	DIN 38414-14 mod. LC-MS/MS	36
6:2 FTS (Fluortelomersulfonat)	<0,030	µg/kg ts.	0,03	DIN 38414-14 mod. LC-MS/MS	36
PFOSA (Perfluoroktansulfonamid)	<0,10	µg/kg ts.	0,1	DIN 38414-14 mod. LC-MS/MS	36
PFNA (Perfluornonansyre)	<0,030	µg/kg ts.	0,03	DIN 38414-14 mod. LC-MS/MS	36
PFNS (Perfluornonansulfonsyre)	<0,20	µg/kg ts.	0,2	DIN 38414-14 mod. LC-MS/MS	36
PFDA (Perfluordekansyre)	<0,10	µg/kg ts.	0,1	DIN 38414-14 mod. LC-MS/MS	36
PFDS (Perflordekanesulfonsyre)	<0,030	µg/kg ts.	0,03	DIN 38414-14 mod. LC-MS/MS	36
PFUnDA (Perfluorundekansyre)	<0,10	µg/kg ts.	0,1	DIN 38414-14 mod. LC-MS/MS	36
PFUnDS (Perfluorundekansulfonsyre)	<1,0	µg/kg ts.	1	DIN 38414-14 mod. LC-MS/MS	36
PFDoDA (Perfluordodekansyre)	<0,10	µg/kg ts.	0,1	DIN 38414-14 mod. LC-MS/MS	36
PFDoDS (Perfluordodekansulfonsyre)	<1,0	µg/kg ts.	1	DIN 38414-14 mod. LC-MS/MS	36
PFTrDA (Perfluortridekansyre)	<0,10	µg/kg ts.	0,1	DIN 38414-14 mod. LC-MS/MS	36
PFTrDS (Perfluortridekansulfonsyre)	<1,0	µg/kg ts.	1	DIN 38414-14 mod. LC-MS/MS	36
Sum af PFAS4 excl. LOQ	0,062	µg/kg ts.		DIN 38414-14 mod. LC-MS/MS	
Sum af PFAS excl. LOQ	0,062	µg/kg ts.		DIN 38414-14 mod. LC-MS/MS	
Hasteanalyse	0				

Dokumentnavn: Rapport AR-24-VL-01005411-01 udført af Bjørn Hansen, Modtaget 05-02-2024 (2420296, Nordic Waste) (AllResults_AR-24-VL-01005
Hører til sagsnummer: 09.00.0[illegible]
Registreringsdato: [illegible]

Batch	EUAA59-24005411
Sagsnavn	Nordic Waste
Sagsnummer/lokalitetsnr	2420296
Udtagning: dato/initialer	
Modtaget på laboratoriet	05-02-2024
Rapport (seneste rapportrevision)	08-02-2024/AR-24-VL-01005411-01
Prøvenummer	862-2024-00541156
Prøve mærke	1772/Bl. prøve
Kunde Ref.:	EUAA59-24005411

Komponent	Resultat	Enhed	DL	Metode	Um (%)
Tørstof	66,1	%	5	SS-EN 12880:2000 mod. Thermo gravimetri	5
PFBA (Perfluorbutansyre)	<0,10	µg/kg ts.	0,1	DIN 38414-14 mod. LC-MS/MS	36
PFBS (Perfluorbutansulfonsyre)	<0,030	µg/kg ts.	0,03	DIN 38414-14 mod. LC-MS/MS	36
PFPeA (Perfluorpentansyre)	<0,030	µg/kg ts.	0,03	DIN 38414-14 mod. LC-MS/MS	36
PFPeS (Perfluorpentansulfonsyre)	<0,10	µg/kg ts.	0,1	DIN 38414-14 mod. LC-MS/MS	36
PFHxA (Perfluorhexansyre)	<0,030	µg/kg ts.	0,03	DIN 38414-14 mod. LC-MS/MS	36
PFHxS (Perfluorhexansulfonsyre)	<0,030	µg/kg ts.	0,03	DIN 38414-14 mod. LC-MS/MS	36
PFHpA (Perfluorheptansyre)	<0,030	µg/kg ts.	0,03	DIN 38414-14 mod. LC-MS/MS	36
PFHpS (Perfluorheptansulfonsyre)	<0,030	µg/kg ts.	0,03	DIN 38414-14 mod. LC-MS/MS	36
PFOA (Perfluoroktansyre)	<0,030	µg/kg ts.	0,03	DIN 38414-14 mod. LC-MS/MS	36
PFOS (Perfluoroktansulfonsyre)	0,041	µg/kg ts.	0,03	DIN 38414-14 mod. LC-MS/MS	36
6:2 FTS (Fluortelomersulfonat)	<0,030	µg/kg ts.	0,03	DIN 38414-14 mod. LC-MS/MS	36
PFOSA (Perfluoroktansulfonamid)	<0,10	µg/kg ts.	0,1	DIN 38414-14 mod. LC-MS/MS	36
PFNA (Perfluornonansyre)	<0,030	µg/kg ts.	0,03	DIN 38414-14 mod. LC-MS/MS	36
PFNS (Perfluornonansulfonsyre)	<0,20	µg/kg ts.	0,2	DIN 38414-14 mod. LC-MS/MS	36
PFDA (Perfluordekansyre)	<0,10	µg/kg ts.	0,1	DIN 38414-14 mod. LC-MS/MS	36
PFDS (Perflordekanesulfonsyre)	<0,030	µg/kg ts.	0,03	DIN 38414-14 mod. LC-MS/MS	36
PFUnDA (Perfluorundekansyre)	<0,10	µg/kg ts.	0,1	DIN 38414-14 mod. LC-MS/MS	36
PFUnDS (Perfluorundekansulfonsyre)	<1,0	µg/kg ts.	1	DIN 38414-14 mod. LC-MS/MS	36
PFDoDA (Perfluordodekansyre)	<0,10	µg/kg ts.	0,1	DIN 38414-14 mod. LC-MS/MS	36
PFDoDS (Perfluordodekansulfonsyre)	<1,0	µg/kg ts.	1	DIN 38414-14 mod. LC-MS/MS	36
PFTrDA (Perfluortridekansyre)	<0,10	µg/kg ts.	0,1	DIN 38414-14 mod. LC-MS/MS	36
PFTrDS (Perfluortridekansulfonsyre)	<1,0	µg/kg ts.	1	DIN 38414-14 mod. LC-MS/MS	36
Sum af PFAS4 excl. LOQ	0,041	µg/kg ts.		DIN 38414-14 mod. LC-MS/MS	
Sum af PFAS excl. LOQ	0,041	µg/kg ts.		DIN 38414-14 mod. LC-MS/MS	
Hasteanalyse	0				

Dokumentnavn: Rapport AR-24-VL-01005411-01 udført af Bjørn Hansen, Modtaget 05-02-2024 (2420296, Nordic Waste) (AllResults_AR-24-VL-01005
Hører til sagsnummer: 09.00.0[illegible]
Registreringsdato: 05-02-2024

Batch	EUAA59-24005411
Sagsnavn	Nordic Waste
Sagsnummer/lokalitetsnr	2420296
Udtagning: dato/initialer	
Modtaget på laboratoriet	05-02-2024
Rapport (seneste rapportrevision)	08-02-2024/AR-24-VL-01005411-01
Prøvenummer	862-2024-00541157
Prøve mærke	1773/Bl. prøve
Kunde Ref.:	EUAA59-24005411

Komponent	Resultat	Enhed	DL	Metode	Um (%)
Tørstof	70,6	%	5	SS-EN 12880:2000 mod. Thermo gravimetri	5
PFBA (Perfluorbutansyre)	<0,10	µg/kg ts.	0,1	DIN 38414-14 mod. LC-MS/MS	36
PFBS (Perfluorbutansulfonsyre)	<0,030	µg/kg ts.	0,03	DIN 38414-14 mod. LC-MS/MS	36
PFPeA (Perfluorpentansyre)	<0,030	µg/kg ts.	0,03	DIN 38414-14 mod. LC-MS/MS	36
PFPeS (Perfluorpentansulfonsyre)	<0,10	µg/kg ts.	0,1	DIN 38414-14 mod. LC-MS/MS	36
PFHxA (Perfluorhexansyre)	<0,030	µg/kg ts.	0,03	DIN 38414-14 mod. LC-MS/MS	36
PFHxS (Perfluorhexansulfonsyre)	<0,030	µg/kg ts.	0,03	DIN 38414-14 mod. LC-MS/MS	36
PFHpA (Perfluorheptansyre)	<0,030	µg/kg ts.	0,03	DIN 38414-14 mod. LC-MS/MS	36
PFHpS (Perfluorheptansulfonsyre)	<0,030	µg/kg ts.	0,03	DIN 38414-14 mod. LC-MS/MS	36
PFOA (Perfluoroktansyre)	<0,030	µg/kg ts.	0,03	DIN 38414-14 mod. LC-MS/MS	36
PFOS (Perfluoroktansulfonsyre)	0,069	µg/kg ts.	0,03	DIN 38414-14 mod. LC-MS/MS	36
6:2 FTS (Fluortelomersulfonat)	<0,030	µg/kg ts.	0,03	DIN 38414-14 mod. LC-MS/MS	36
PFOSA (Perfluoroktansulfonamid)	<0,10	µg/kg ts.	0,1	DIN 38414-14 mod. LC-MS/MS	36
PFNA (Perfluornonansyre)	<0,030	µg/kg ts.	0,03	DIN 38414-14 mod. LC-MS/MS	36
PFNS (Perfluornonansulfonsyre)	<0,20	µg/kg ts.	0,2	DIN 38414-14 mod. LC-MS/MS	36
PFDA (Perfluordekansyre)	<0,10	µg/kg ts.	0,1	DIN 38414-14 mod. LC-MS/MS	36
PFDS (Perflordekanesulfonsyre)	<0,030	µg/kg ts.	0,03	DIN 38414-14 mod. LC-MS/MS	36
PFUnDA (Perfluorundekansyre)	<0,10	µg/kg ts.	0,1	DIN 38414-14 mod. LC-MS/MS	36
PFUnDS (Perfluorundekansulfonsyre)	<1,0	µg/kg ts.	1	DIN 38414-14 mod. LC-MS/MS	36
PFDoDA (Perfluordodekansyre)	<0,10	µg/kg ts.	0,1	DIN 38414-14 mod. LC-MS/MS	36
PFDoDS (Perfluordodekansulfonsyre)	<1,0	µg/kg ts.	1	DIN 38414-14 mod. LC-MS/MS	36
PFTrDA (Perfluortridekansyre)	<0,10	µg/kg ts.	0,1	DIN 38414-14 mod. LC-MS/MS	36
PFTrDS (Perfluortridekansulfonsyre)	<1,0	µg/kg ts.	1	DIN 38414-14 mod. LC-MS/MS	36
Sum af PFAS4 excl. LOQ	0,069	µg/kg ts.		DIN 38414-14 mod. LC-MS/MS	
Sum af PFAS excl. LOQ	0,069	µg/kg ts.		DIN 38414-14 mod. LC-MS/MS	
Hasteanalyse	0				

Dokumentnavn: Rapport AR-24-VL-01005411-01 udført af Bjørn Hansen, Modtaget 05-02-2024 (2420296, Nordic Waste) (AllResults_AR-24-VL-01005
Hører til sagsnummer: 09.00.0[illegible]
Registreringsdato: [illegible]

Batch	EUAA59-24005411
Sagsnavn	Nordic Waste
Sagsnummer/lokalitetsnr	2420296
Udtagning: dato/initialer	
Modtaget på laboratoriet	05-02-2024
Rapport (seneste rapportrevision)	08-02-2024/AR-24-VL-01005411-01
Prøvenummer	862-2024-00541158
Prøve mærke	1774/Bl. prøve
Kunde Ref.:	EUAA59-24005411

Komponent	Resultat	Enhed	DL	Metode	Um (%)
Tørstof	60,4	%	5	SS-EN 12880:2000 mod. Thermo gravimetri	5
PFBA (Perfluorbutansyre)	<0,10	µg/kg ts.	0,1	DIN 38414-14 mod. LC-MS/MS	36
PFBS (Perfluorbutansulfonsyre)	<0,030	µg/kg ts.	0,03	DIN 38414-14 mod. LC-MS/MS	36
PFPeA (Perfluorpentansyre)	<0,030	µg/kg ts.	0,03	DIN 38414-14 mod. LC-MS/MS	36
PFPeS (Perfluorpentansulfonsyre)	<0,10	µg/kg ts.	0,1	DIN 38414-14 mod. LC-MS/MS	36
PFHxA (Perfluorhexansyre)	<0,030	µg/kg ts.	0,03	DIN 38414-14 mod. LC-MS/MS	36
PFHxS (Perfluorhexansulfonsyre)	<0,030	µg/kg ts.	0,03	DIN 38414-14 mod. LC-MS/MS	36
PFHpA (Perfluorheptansyre)	<0,030	µg/kg ts.	0,03	DIN 38414-14 mod. LC-MS/MS	36
PFHpS (Perfluorheptansulfonsyre)	<0,030	µg/kg ts.	0,03	DIN 38414-14 mod. LC-MS/MS	36
PFOA (Perfluoroktansyre)	<0,030	µg/kg ts.	0,03	DIN 38414-14 mod. LC-MS/MS	36
PFOS (Perfluoroktansulfonsyre)	0,053	µg/kg ts.	0,03	DIN 38414-14 mod. LC-MS/MS	36
6:2 FTS (Fluortelomersulfonat)	<0,030	µg/kg ts.	0,03	DIN 38414-14 mod. LC-MS/MS	36
PFOSA (Perfluoroktansulfonamid)	<0,10	µg/kg ts.	0,1	DIN 38414-14 mod. LC-MS/MS	36
PFNA (Perfluornonansyre)	<0,030	µg/kg ts.	0,03	DIN 38414-14 mod. LC-MS/MS	36
PFNS (Perfluornonansulfonsyre)	<0,20	µg/kg ts.	0,2	DIN 38414-14 mod. LC-MS/MS	36
PFDA (Perfluordekansyre)	<0,10	µg/kg ts.	0,1	DIN 38414-14 mod. LC-MS/MS	36
PFDS (Perflordekanesulfonsyre)	<0,030	µg/kg ts.	0,03	DIN 38414-14 mod. LC-MS/MS	36
PFUnDA (Perfluorundekansyre)	<0,10	µg/kg ts.	0,1	DIN 38414-14 mod. LC-MS/MS	36
PFUnDS (Perfluorundekansulfonsyre)	<1,0	µg/kg ts.	1	DIN 38414-14 mod. LC-MS/MS	36
PFDoDA (Perfluordodekansyre)	<0,10	µg/kg ts.	0,1	DIN 38414-14 mod. LC-MS/MS	36
PFDoDS (Perfluordodekansulfonsyre)	<1,0	µg/kg ts.	1	DIN 38414-14 mod. LC-MS/MS	36
PFTrDA (Perfluortridekansyre)	<0,10	µg/kg ts.	0,1	DIN 38414-14 mod. LC-MS/MS	36
PFTrDS (Perfluortridekansulfonsyre)	<1,0	µg/kg ts.	1	DIN 38414-14 mod. LC-MS/MS	36
Sum af PFAS4 excl. LOQ	0,053	µg/kg ts.		DIN 38414-14 mod. LC-MS/MS	
Sum af PFAS excl. LOQ	0,053	µg/kg ts.		DIN 38414-14 mod. LC-MS/MS	
Hasteanalyse	0				

Dokumentnavn: Rapport AR-24-VL-01005411-01 udført af Bjørn Hansen, Modtaget 05-02-2024 (2420296, Nordic Waste) (AllResults_AR-24-VL-01005
Hører til sagsnummer: 09.00.0[illegible]
Registreringsdato: 05-02-2024

Batch	EUAA59-24005411
Sagsnavn	Nordic Waste
Sagsnummer/lokalitetsnr	2420296
Udtagning: dato/initialer	
Modtaget på laboratoriet	05-02-2024
Rapport (seneste rapportrevision)	08-02-2024/AR-24-VL-01005411-01
Prøvenummer	862-2024-00541159
Prøve mærke	1775/Bl. prøve
Kunde Ref.:	EUAA59-24005411

Komponent	Resultat	Enhed	DL	Metode	Um (%)
Tørstof	60,8	%	5	SS-EN 12880:2000 mod. Thermo gravimetri	5
PFBA (Perfluorbutansyre)	<0,10	µg/kg ts.	0,1	DIN 38414-14 mod. LC-MS/MS	36
PFBS (Perfluorbutansulfonsyre)	<0,030	µg/kg ts.	0,03	DIN 38414-14 mod. LC-MS/MS	36
PFPeA (Perfluorpentansyre)	<0,030	µg/kg ts.	0,03	DIN 38414-14 mod. LC-MS/MS	36
PFPeS (Perfluorpentansulfonsyre)	<0,10	µg/kg ts.	0,1	DIN 38414-14 mod. LC-MS/MS	36
PFHxA (Perfluorhexansyre)	<0,030	µg/kg ts.	0,03	DIN 38414-14 mod. LC-MS/MS	36
PFHxS (Perfluorhexansulfonsyre)	<0,030	µg/kg ts.	0,03	DIN 38414-14 mod. LC-MS/MS	36
PFHpA (Perfluorheptansyre)	<0,030	µg/kg ts.	0,03	DIN 38414-14 mod. LC-MS/MS	36
PFHpS (Perfluorheptansulfonsyre)	<0,030	µg/kg ts.	0,03	DIN 38414-14 mod. LC-MS/MS	36
PFOA (Perfluoroktansyre)	<0,030	µg/kg ts.	0,03	DIN 38414-14 mod. LC-MS/MS	36
PFOS (Perfluoroktansulfonsyre)	0,081	µg/kg ts.	0,03	DIN 38414-14 mod. LC-MS/MS	36
6:2 FTS (Fluortelomersulfonat)	<0,030	µg/kg ts.	0,03	DIN 38414-14 mod. LC-MS/MS	36
PFOSA (Perfluoroktansulfonamid)	<0,10	µg/kg ts.	0,1	DIN 38414-14 mod. LC-MS/MS	36
PFNA (Perfluornonansyre)	<0,030	µg/kg ts.	0,03	DIN 38414-14 mod. LC-MS/MS	36
PFNS (Perfluornonansulfonsyre)	<0,20	µg/kg ts.	0,2	DIN 38414-14 mod. LC-MS/MS	36
PFDA (Perfluordekansyre)	<0,10	µg/kg ts.	0,1	DIN 38414-14 mod. LC-MS/MS	36
PFDS (Perflordekanesulfonsyre)	<0,030	µg/kg ts.	0,03	DIN 38414-14 mod. LC-MS/MS	36
PFUnDA (Perfluorundekansyre)	<0,10	µg/kg ts.	0,1	DIN 38414-14 mod. LC-MS/MS	36
PFUnDS (Perfluorundekansulfonsyre)	<1,0	µg/kg ts.	1	DIN 38414-14 mod. LC-MS/MS	36
PFDoDA (Perfluordodekansyre)	<0,10	µg/kg ts.	0,1	DIN 38414-14 mod. LC-MS/MS	36
PFDoDS (Perfluordodekansulfonsyre)	<1,0	µg/kg ts.	1	DIN 38414-14 mod. LC-MS/MS	36
PFTrDA (Perfluortridekansyre)	<0,10	µg/kg ts.	0,1	DIN 38414-14 mod. LC-MS/MS	36
PFTrDS (Perfluortridekansulfonsyre)	<1,0	µg/kg ts.	1	DIN 38414-14 mod. LC-MS/MS	36
Sum af PFAS4 excl. LOQ	0,081	µg/kg ts.		DIN 38414-14 mod. LC-MS/MS	
Sum af PFAS excl. LOQ	0,081	µg/kg ts.		DIN 38414-14 mod. LC-MS/MS	
Hasteanalyse	0				

Dokumentnavn: Rapport AR-24-VL-01005411-01 udført af Bjørn Hansen, Modtaget 05-02-2024 (2420296, Nordic Waste) (AllResults_AR-24-VL-01005
Hører til sagsnummer: 09.00.0[illegible]
Registreringsdato: [illegible]

Batch	EUAA59-24005411
Sagsnavn	Nordic Waste
Sagsnummer/lokalitetsnr	2420296
Udtagning: dato/initialer	
Modtaget på laboratoriet	05-02-2024
Rapport (seneste rapportrevision)	08-02-2024/AR-24-VL-01005411-01
Prøvenummer	862-2024-00541160
Prøve mærke	1776/Bl. prøve
Kunde Ref.:	EUAA59-24005411

Komponent	Resultat	Enhed	DL	Metode	Um (%)
Tørstof	63	%	5	SS-EN 12880:2000 mod. Thermo gravimetri	5
PFBA (Perfluorbutansyre)	<0,10	µg/kg ts.	0,1	DIN 38414-14 mod. LC-MS/MS	36
PFBS (Perfluorbutansulfonsyre)	<0,030	µg/kg ts.	0,03	DIN 38414-14 mod. LC-MS/MS	36
PFPeA (Perfluorpentansyre)	<0,030	µg/kg ts.	0,03	DIN 38414-14 mod. LC-MS/MS	36
PFPeS (Perfluorpentansulfonsyre)	<0,10	µg/kg ts.	0,1	DIN 38414-14 mod. LC-MS/MS	36
PFHxA (Perfluorhexansyre)	<0,030	µg/kg ts.	0,03	DIN 38414-14 mod. LC-MS/MS	36
PFHxS (Perfluorhexansulfonsyre)	<0,030	µg/kg ts.	0,03	DIN 38414-14 mod. LC-MS/MS	36
PFHpA (Perfluorheptansyre)	<0,030	µg/kg ts.	0,03	DIN 38414-14 mod. LC-MS/MS	36
PFHpS (Perfluorheptansulfonsyre)	<0,030	µg/kg ts.	0,03	DIN 38414-14 mod. LC-MS/MS	36
PFOA (Perfluoroktansyre)	<0,030	µg/kg ts.	0,03	DIN 38414-14 mod. LC-MS/MS	36
PFOS (Perfluoroktansulfonsyre)	0,03	µg/kg ts.	0,03	DIN 38414-14 mod. LC-MS/MS	36
6:2 FTS (Fluortelomersulfonat)	<0,030	µg/kg ts.	0,03	DIN 38414-14 mod. LC-MS/MS	36
PFOSA (Perfluoroktansulfonamid)	<0,10	µg/kg ts.	0,1	DIN 38414-14 mod. LC-MS/MS	36
PFNA (Perfluornonansyre)	<0,030	µg/kg ts.	0,03	DIN 38414-14 mod. LC-MS/MS	36
PFNS (Perfluornonansulfonsyre)	<0,20	µg/kg ts.	0,2	DIN 38414-14 mod. LC-MS/MS	36
PFDA (Perfluordekansyre)	<0,10	µg/kg ts.	0,1	DIN 38414-14 mod. LC-MS/MS	36
PFDS (Perflordekanesulfonsyre)	<0,030	µg/kg ts.	0,03	DIN 38414-14 mod. LC-MS/MS	36
PFUnDA (Perfluorundekansyre)	<0,10	µg/kg ts.	0,1	DIN 38414-14 mod. LC-MS/MS	36
PFUnDS (Perfluorundekansulfonsyre)	<1,0	µg/kg ts.	1	DIN 38414-14 mod. LC-MS/MS	36
PFDoDA (Perfluordodekansyre)	<0,10	µg/kg ts.	0,1	DIN 38414-14 mod. LC-MS/MS	36
PFDoDS (Perfluordodekansulfonsyre)	<1,0	µg/kg ts.	1	DIN 38414-14 mod. LC-MS/MS	36
PFTrDA (Perfluortridekansyre)	<0,10	µg/kg ts.	0,1	DIN 38414-14 mod. LC-MS/MS	36
PFTrDS (Perfluortridekansulfonsyre)	<1,0	µg/kg ts.	1	DIN 38414-14 mod. LC-MS/MS	36
Sum af PFAS4 excl. LOQ	0,03	µg/kg ts.		DIN 38414-14 mod. LC-MS/MS	
Sum af PFAS excl. LOQ	0,03	µg/kg ts.		DIN 38414-14 mod. LC-MS/MS	
Hasteanalyse	0				

Dokumentnavn: Rapport AR-24-VL-01005411-01 udført af Bjørn Hansen, Modtaget 05-02-2024 (2420296, Nordic Waste) (AllResults_AR-24-VL-01005
Hører til sagsnummer: 09.00.0[illegible]
Registreringsdato: [illegible]

Batch	EUAA59-24005411
Sagsnavn	Nordic Waste
Sagsnummer/lokalitetsnr	2420296
Udtagning: dato/initialer	
Modtaget på laboratoriet	05-02-2024
Rapport (seneste rapportrevision)	08-02-2024/AR-24-VL-01005411-01
Prøvenummer	862-2024-00541161
Prøve mærke	1777/Bl. prøve
Kunde Ref.:	EUAA59-24005411

Komponent	Resultat	Enhed	DL	Metode	Um (%)
Tørstof	70,8	%	5	SS-EN 12880:2000 mod. Thermo gravimetri	5
PFBA (Perfluorbutansyre)	<0,10	µg/kg ts.	0,1	DIN 38414-14 mod. LC-MS/MS	36
PFBS (Perfluorbutansulfonsyre)	<0,030	µg/kg ts.	0,03	DIN 38414-14 mod. LC-MS/MS	36
PFPeA (Perfluorpentansyre)	<0,030	µg/kg ts.	0,03	DIN 38414-14 mod. LC-MS/MS	36
PFPeS (Perfluorpentansulfonsyre)	<0,10	µg/kg ts.	0,1	DIN 38414-14 mod. LC-MS/MS	36
PFHxA (Perfluorhexansyre)	<0,030	µg/kg ts.	0,03	DIN 38414-14 mod. LC-MS/MS	36
PFHxS (Perfluorhexansulfonsyre)	<0,030	µg/kg ts.	0,03	DIN 38414-14 mod. LC-MS/MS	36
PFHpA (Perfluorheptansyre)	<0,030	µg/kg ts.	0,03	DIN 38414-14 mod. LC-MS/MS	36
PFHpS (Perfluorheptansulfonsyre)	<0,030	µg/kg ts.	0,03	DIN 38414-14 mod. LC-MS/MS	36
PFOA (Perfluoroktansyre)	0,044	µg/kg ts.	0,03	DIN 38414-14 mod. LC-MS/MS	36
PFOS (Perfluoroktansulfonsyre)	0,14	µg/kg ts.	0,03	DIN 38414-14 mod. LC-MS/MS	36
6:2 FTS (Fluortelomersulfonat)	<0,030	µg/kg ts.	0,03	DIN 38414-14 mod. LC-MS/MS	36
PFOSA (Perfluoroktansulfonamid)	<0,10	µg/kg ts.	0,1	DIN 38414-14 mod. LC-MS/MS	36
PFNA (Perfluornonansyre)	<0,030	µg/kg ts.	0,03	DIN 38414-14 mod. LC-MS/MS	36
PFNS (Perfluornonansulfonsyre)	<0,20	µg/kg ts.	0,2	DIN 38414-14 mod. LC-MS/MS	36
PFDA (Perfluordekansyre)	<0,10	µg/kg ts.	0,1	DIN 38414-14 mod. LC-MS/MS	36
PFDS (Perflordekanesulfonsyre)	<0,030	µg/kg ts.	0,03	DIN 38414-14 mod. LC-MS/MS	36
PFUnDA (Perfluorundekansyre)	<0,10	µg/kg ts.	0,1	DIN 38414-14 mod. LC-MS/MS	36
PFUnDS (Perfluorundekansulfonsyre)	<1,0	µg/kg ts.	1	DIN 38414-14 mod. LC-MS/MS	36
PFDoDA (Perfluordodekansyre)	<0,10	µg/kg ts.	0,1	DIN 38414-14 mod. LC-MS/MS	36
PFDoDS (Perfluordodekansulfonsyre)	<1,0	µg/kg ts.	1	DIN 38414-14 mod. LC-MS/MS	36
PFTrDA (Perfluortridekansyre)	<0,10	µg/kg ts.	0,1	DIN 38414-14 mod. LC-MS/MS	36
PFTrDS (Perfluortridekansulfonsyre)	<1,0	µg/kg ts.	1	DIN 38414-14 mod. LC-MS/MS	36
Sum af PFAS4 excl. LOQ	0,18	µg/kg ts.		DIN 38414-14 mod. LC-MS/MS	
Sum af PFAS excl. LOQ	0,18	µg/kg ts.		DIN 38414-14 mod. LC-MS/MS	
Hasteanalyse	0				

Dokumentnavn: Rapport AR-24-VL-01005411-01 udført af Bjørn Hansen, Modtaget 05-02-2024 (2420296, Nordic Waste) (AllResults_AR-24-VL-01005
Hører til sagsnummer: 09.00.0[illegible]
Registreringsdato: [illegible]

Batch	EUAA59-24005411
Sagsnavn	Nordic Waste
Sagsnummer/lokalitetsnr	2420296
Udtagning: dato/initialer	
Modtaget på laboratoriet	05-02-2024
Rapport (seneste rapportrevision)	08-02-2024/AR-24-VL-01005411-01
Prøvenummer	862-2024-00541162
Prøve mærke	1778/Bl. prøve
Kunde Ref.:	EUAA59-24005411

Komponent	Resultat	Enhed	DL	Metode	Um (%)
Tørstof	82,2	%	5	SS-EN 12880:2000 mod. Thermo gravimetri	5
PFBA (Perfluorbutansyre)	<0,10	µg/kg ts.	0,1	DIN 38414-14 mod. LC-MS/MS	36
PFBS (Perfluorbutansulfonsyre)	<0,030	µg/kg ts.	0,03	DIN 38414-14 mod. LC-MS/MS	36
PFPeA (Perfluorpentansyre)	<0,030	µg/kg ts.	0,03	DIN 38414-14 mod. LC-MS/MS	36
PFPeS (Perfluorpentansulfonsyre)	<0,10	µg/kg ts.	0,1	DIN 38414-14 mod. LC-MS/MS	36
PFHxA (Perfluorhexansyre)	<0,030	µg/kg ts.	0,03	DIN 38414-14 mod. LC-MS/MS	36
PFHxS (Perfluorhexansulfonsyre)	<0,030	µg/kg ts.	0,03	DIN 38414-14 mod. LC-MS/MS	36
PFHpA (Perfluorheptansyre)	<0,030	µg/kg ts.	0,03	DIN 38414-14 mod. LC-MS/MS	36
PFHpS (Perfluorheptansulfonsyre)	<0,030	µg/kg ts.	0,03	DIN 38414-14 mod. LC-MS/MS	36
PFOA (Perfluoroktansyre)	0,12	µg/kg ts.	0,03	DIN 38414-14 mod. LC-MS/MS	36
PFOS (Perfluoroktansulfonsyre)	0,16	µg/kg ts.	0,03	DIN 38414-14 mod. LC-MS/MS	36
6:2 FTS (Fluortelomersulfonat)	<0,030	µg/kg ts.	0,03	DIN 38414-14 mod. LC-MS/MS	36
PFOSA (Perfluoroktansulfonamid)	<0,10	µg/kg ts.	0,1	DIN 38414-14 mod. LC-MS/MS	36
PFNA (Perfluornonansyre)	<0,030	µg/kg ts.	0,03	DIN 38414-14 mod. LC-MS/MS	36
PFNS (Perfluornonansulfonsyre)	<0,20	µg/kg ts.	0,2	DIN 38414-14 mod. LC-MS/MS	36
PFDA (Perfluordekansyre)	<0,10	µg/kg ts.	0,1	DIN 38414-14 mod. LC-MS/MS	36
PFDS (Perflordekanesulfonsyre)	<0,030	µg/kg ts.	0,03	DIN 38414-14 mod. LC-MS/MS	36
PFUnDA (Perfluorundekansyre)	<0,10	µg/kg ts.	0,1	DIN 38414-14 mod. LC-MS/MS	36
PFUnDS (Perfluorundekansulfonsyre)	<1,0	µg/kg ts.	1	DIN 38414-14 mod. LC-MS/MS	36
PFDoDA (Perfluordodekansyre)	<0,10	µg/kg ts.	0,1	DIN 38414-14 mod. LC-MS/MS	36
PFDoDS (Perfluordodekansulfonsyre)	<1,0	µg/kg ts.	1	DIN 38414-14 mod. LC-MS/MS	36
PFTrDA (Perfluortridekansyre)	<0,10	µg/kg ts.	0,1	DIN 38414-14 mod. LC-MS/MS	36
PFTrDS (Perfluortridekansulfonsyre)	<1,0	µg/kg ts.	1	DIN 38414-14 mod. LC-MS/MS	36
Sum af PFAS4 excl. LOQ	0,28	µg/kg ts.		DIN 38414-14 mod. LC-MS/MS	
Sum af PFAS excl. LOQ	0,28	µg/kg ts.		DIN 38414-14 mod. LC-MS/MS	
Hasteanalyse	0				

Dokumentnavn: Rapport AR-24-VL-01005411-01 udført af Bjørn Hansen, Modtaget 05-02-2024 (2420296, Nordic Waste) (AllResults_AR-24-VL-01005
Hører til sagsnummer: 09.00.0[illegible]
Registreringsdato: 05-02-2024

Batch	EUAA59-24005411
Sagsnavn	Nordic Waste
Sagsnummer/lokalitetsnr	2420296
Udtagning: dato/initialer	
Modtaget på laboratoriet	05-02-2024
Rapport (seneste rapportrevision)	08-02-2024/AR-24-VL-01005411-01
Prøvenummer	862-2024-00541163
Prøve mærke	1779/Bl. prøve
Kunde Ref.:	EUAA59-24005411

Komponent	Resultat	Enhed	DL	Metode	Um (%)
Tørstof	64	%	5	SS-EN 12880:2000 mod. Thermo gravimetri	5
PFBA (Perfluorbutansyre)	<0,10	µg/kg ts.	0,1	DIN 38414-14 mod. LC-MS/MS	36
PFBS (Perfluorbutansulfonsyre)	<0,030	µg/kg ts.	0,03	DIN 38414-14 mod. LC-MS/MS	36
PFPeA (Perfluorpentansyre)	<0,030	µg/kg ts.	0,03	DIN 38414-14 mod. LC-MS/MS	36
PFPeS (Perfluorpentansulfonsyre)	<0,10	µg/kg ts.	0,1	DIN 38414-14 mod. LC-MS/MS	36
PFHxA (Perfluorhexansyre)	<0,030	µg/kg ts.	0,03	DIN 38414-14 mod. LC-MS/MS	36
PFHxS (Perfluorhexansulfonsyre)	<0,030	µg/kg ts.	0,03	DIN 38414-14 mod. LC-MS/MS	36
PFHpA (Perfluorheptansyre)	<0,030	µg/kg ts.	0,03	DIN 38414-14 mod. LC-MS/MS	36
PFHpS (Perfluorheptansulfonsyre)	<0,030	µg/kg ts.	0,03	DIN 38414-14 mod. LC-MS/MS	36
PFOA (Perfluoroktansyre)	<0,030	µg/kg ts.	0,03	DIN 38414-14 mod. LC-MS/MS	36
PFOS (Perfluoroktansulfonsyre)	<0,030	µg/kg ts.	0,03	DIN 38414-14 mod. LC-MS/MS	36
6:2 FTS (Fluortelomersulfonat)	<0,030	µg/kg ts.	0,03	DIN 38414-14 mod. LC-MS/MS	36
PFOSA (Perfluoroktansulfonamid)	<0,10	µg/kg ts.	0,1	DIN 38414-14 mod. LC-MS/MS	36
PFNA (Perfluornonansyre)	<0,030	µg/kg ts.	0,03	DIN 38414-14 mod. LC-MS/MS	36
PFNS (Perfluornonansulfonsyre)	<0,20	µg/kg ts.	0,2	DIN 38414-14 mod. LC-MS/MS	36
PFDA (Perfluordekansyre)	<0,10	µg/kg ts.	0,1	DIN 38414-14 mod. LC-MS/MS	36
PFDS (Perflordekanesulfonsyre)	<0,030	µg/kg ts.	0,03	DIN 38414-14 mod. LC-MS/MS	36
PFUnDA (Perfluorundekansyre)	<0,10	µg/kg ts.	0,1	DIN 38414-14 mod. LC-MS/MS	36
PFUnDS (Perfluorundekansulfonsyre)	<1,0	µg/kg ts.	1	DIN 38414-14 mod. LC-MS/MS	36
PFDoDA (Perfluordodekansyre)	<0,10	µg/kg ts.	0,1	DIN 38414-14 mod. LC-MS/MS	36
PFDoDS (Perfluordodekansulfonsyre)	<1,0	µg/kg ts.	1	DIN 38414-14 mod. LC-MS/MS	36
PFTrDA (Perfluortridekansyre)	<0,10	µg/kg ts.	0,1	DIN 38414-14 mod. LC-MS/MS	36
PFTrDS (Perfluortridekansulfonsyre)	<1,0	µg/kg ts.	1	DIN 38414-14 mod. LC-MS/MS	36
Sum af PFAS4 excl. LOQ	ND			DIN 38414-14 mod. LC-MS/MS	
Sum af PFAS excl. LOQ	ND			DIN 38414-14 mod. LC-MS/MS	
Hasteanalyse	0				

Dokumentnavn: Rapport AR-24-VL-01005411-01 udført af Bjørn Hansen, Modtaget 05-02-2024 (2420296, Nordic Waste) (AllResults_AR-24-VL-01005
Hører til sagsnummer: 09.00.0[illegible]
Registreringsdato: [illegible]

Batch	EUAA59-24005411
Sagsnavn	Nordic Waste
Sagsnummer/lokalitetsnr	2420296
Udtagning: dato/initialer	
Modtaget på laboratoriet	05-02-2024
Rapport (seneste rapportrevision)	08-02-2024/AR-24-VL-01005411-01
Prøvenummer	862-2024-00541164
Prøve mærke	1780/Bl. prøve
Kunde Ref.:	EUAA59-24005411

Komponent	Resultat	Enhed	DL	Metode	Um (%)
Tørstof	72,9	%	5	SS-EN 12880:2000 mod. Thermo gravimetri	5
PFBA (Perfluorbutansyre)	<0,10	µg/kg ts.	0,1	DIN 38414-14 mod. LC-MS/MS	36
PFBS (Perfluorbutansulfonsyre)	<0,030	µg/kg ts.	0,03	DIN 38414-14 mod. LC-MS/MS	36
PFPeA (Perfluorpentansyre)	0,038	µg/kg ts.	0,03	DIN 38414-14 mod. LC-MS/MS	36
PFPeS (Perfluorpentansulfonsyre)	<0,10	µg/kg ts.	0,1	DIN 38414-14 mod. LC-MS/MS	36
PFHxA (Perfluorhexansyre)	<0,030	µg/kg ts.	0,03	DIN 38414-14 mod. LC-MS/MS	36
PFHxS (Perfluorhexansulfonsyre)	<0,030	µg/kg ts.	0,03	DIN 38414-14 mod. LC-MS/MS	36
PFHpA (Perfluorheptansyre)	<0,030	µg/kg ts.	0,03	DIN 38414-14 mod. LC-MS/MS	36
PFHpS (Perfluorheptansulfonsyre)	<0,030	µg/kg ts.	0,03	DIN 38414-14 mod. LC-MS/MS	36
PFOA (Perfluoroktansyre)	0,048	µg/kg ts.	0,03	DIN 38414-14 mod. LC-MS/MS	36
PFOS (Perfluoroktansulfonsyre)	0,15	µg/kg ts.	0,03	DIN 38414-14 mod. LC-MS/MS	36
6:2 FTS (Fluortelomersulfonat)	<0,030	µg/kg ts.	0,03	DIN 38414-14 mod. LC-MS/MS	36
PFOSA (Perfluoroktansulfonamid)	<0,10	µg/kg ts.	0,1	DIN 38414-14 mod. LC-MS/MS	36
PFNA (Perfluornonansyre)	<0,030	µg/kg ts.	0,03	DIN 38414-14 mod. LC-MS/MS	36
PFNS (Perfluornonansulfonsyre)	<0,20	µg/kg ts.	0,2	DIN 38414-14 mod. LC-MS/MS	36
PFDA (Perfluordekansyre)	<0,10	µg/kg ts.	0,1	DIN 38414-14 mod. LC-MS/MS	36
PFDS (Perflordekanesulfonsyre)	<0,030	µg/kg ts.	0,03	DIN 38414-14 mod. LC-MS/MS	36
PFUnDA (Perfluorundekansyre)	<0,10	µg/kg ts.	0,1	DIN 38414-14 mod. LC-MS/MS	36
PFUnDS (Perfluorundekansulfonsyre)	<1,0	µg/kg ts.	1	DIN 38414-14 mod. LC-MS/MS	36
PFDoDA (Perfluordodekansyre)	<0,10	µg/kg ts.	0,1	DIN 38414-14 mod. LC-MS/MS	36
PFDoDS (Perfluordodekansulfonsyre)	<1,0	µg/kg ts.	1	DIN 38414-14 mod. LC-MS/MS	36
PFTrDA (Perfluortridekansyre)	<0,10	µg/kg ts.	0,1	DIN 38414-14 mod. LC-MS/MS	36
PFTrDS (Perfluortridekansulfonsyre)	<1,0	µg/kg ts.	1	DIN 38414-14 mod. LC-MS/MS	36
Sum af PFAS4 excl. LOQ	0,2	µg/kg ts.		DIN 38414-14 mod. LC-MS/MS	
Sum af PFAS excl. LOQ	0,24	µg/kg ts.		DIN 38414-14 mod. LC-MS/MS	
Hasteanalyse	0				

Dokumentnavn: Rapport AR-24-VL-01005411-01 udført af Bjørn Hansen, Modtaget 05-02-2024 (2420296, Nordic Waste) (AllResults_AR-24-VL-01005
Hører til sagsnummer: 09.00.0[illegible]
Registreringsdato: [illegible]

Batch	EUAA59-24005411
Sagsnavn	Nordic Waste
Sagsnummer/lokalitetsnr	2420296
Udtagning: dato/initialer	
Modtaget på laboratoriet	05-02-2024
Rapport (seneste rapportrevision)	08-02-2024/AR-24-VL-01005411-01
Prøvenummer	862-2024-00541165
Prøve mærke	1781/Bl. prøve
Kunde Ref.:	EUAA59-24005411

Komponent	Resultat	Enhed	DL	Metode	Um (%)
Tørstof	77,9	%	5	SS-EN 12880:2000 mod. Thermo gravimetri	5
PFBA (Perfluorbutansyre)	<0,10	µg/kg ts.	0,1	DIN 38414-14 mod. LC-MS/MS	36
PFBS (Perfluorbutansulfonsyre)	<0,030	µg/kg ts.	0,03	DIN 38414-14 mod. LC-MS/MS	36
PFPeA (Perfluorpentansyre)	<0,030	µg/kg ts.	0,03	DIN 38414-14 mod. LC-MS/MS	36
PFPeS (Perfluorpentansulfonsyre)	<0,10	µg/kg ts.	0,1	DIN 38414-14 mod. LC-MS/MS	36
PFHxA (Perfluorhexansyre)	<0,030	µg/kg ts.	0,03	DIN 38414-14 mod. LC-MS/MS	36
PFHxS (Perfluorhexansulfonsyre)	<0,030	µg/kg ts.	0,03	DIN 38414-14 mod. LC-MS/MS	36
PFHpA (Perfluorheptansyre)	<0,030	µg/kg ts.	0,03	DIN 38414-14 mod. LC-MS/MS	36
PFHpS (Perfluorheptansulfonsyre)	<0,030	µg/kg ts.	0,03	DIN 38414-14 mod. LC-MS/MS	36
PFOA (Perfluoroktansyre)	<0,030	µg/kg ts.	0,03	DIN 38414-14 mod. LC-MS/MS	36
PFOS (Perfluoroktansulfonsyre)	0,081	µg/kg ts.	0,03	DIN 38414-14 mod. LC-MS/MS	36
6:2 FTS (Fluortelomersulfonat)	<0,030	µg/kg ts.	0,03	DIN 38414-14 mod. LC-MS/MS	36
PFOSA (Perfluoroktansulfonamid)	<0,10	µg/kg ts.	0,1	DIN 38414-14 mod. LC-MS/MS	36
PFNA (Perfluornonansyre)	<0,030	µg/kg ts.	0,03	DIN 38414-14 mod. LC-MS/MS	36
PFNS (Perfluornonansulfonsyre)	<0,20	µg/kg ts.	0,2	DIN 38414-14 mod. LC-MS/MS	36
PFDA (Perfluordekansyre)	<0,10	µg/kg ts.	0,1	DIN 38414-14 mod. LC-MS/MS	36
PFDS (Perflordekanesulfonsyre)	<0,030	µg/kg ts.	0,03	DIN 38414-14 mod. LC-MS/MS	36
PFUnDA (Perfluorundekansyre)	<0,10	µg/kg ts.	0,1	DIN 38414-14 mod. LC-MS/MS	36
PFUnDS (Perfluorundekansulfonsyre)	<1,0	µg/kg ts.	1	DIN 38414-14 mod. LC-MS/MS	36
PFDoDA (Perfluordodekansyre)	<0,10	µg/kg ts.	0,1	DIN 38414-14 mod. LC-MS/MS	36
PFDoDS (Perfluordodekansulfonsyre)	<1,0	µg/kg ts.	1	DIN 38414-14 mod. LC-MS/MS	36
PFTrDA (Perfluortridekansyre)	<0,10	µg/kg ts.	0,1	DIN 38414-14 mod. LC-MS/MS	36
PFTrDS (Perfluortridekansulfonsyre)	<1,0	µg/kg ts.	1	DIN 38414-14 mod. LC-MS/MS	36
Sum af PFAS4 excl. LOQ	0,081	µg/kg ts.		DIN 38414-14 mod. LC-MS/MS	
Sum af PFAS excl. LOQ	0,081	µg/kg ts.		DIN 38414-14 mod. LC-MS/MS	
Hasteanalyse	0				

Dokumentnavn: Rapport AR-24-VL-01005411-01 udført af Bjørn Hansen, Modtaget 05-02-2024 (2420296, Nordic Waste) (AllResults_AR-24-VL-01005
Hører til sagsnummer: 09.00.0[illegible]
Registreringsdato: [illegible]

Batch	EUAA59-24005411
Sagsnavn	Nordic Waste
Sagsnummer/lokalitetsnr	2420296
Udtagning: dato/initialer	
Modtaget på laboratoriet	05-02-2024
Rapport (seneste rapportrevision)	08-02-2024/AR-24-VL-01005411-01
Prøvenummer	862-2024-00541166
Prøve mærke	1782/Bl. prøve
Kunde Ref.:	EUAA59-24005411

Komponent	Resultat	Enhed	DL	Metode	Um (%)
Tørstof	75,4	%	5	SS-EN 12880:2000 mod. Thermo gravimetri	5
PFBA (Perfluorbutansyre)	<0,10	µg/kg ts.	0,1	DIN 38414-14 mod. LC-MS/MS	36
PFBS (Perfluorbutansulfonsyre)	<0,030	µg/kg ts.	0,03	DIN 38414-14 mod. LC-MS/MS	36
PFPeA (Perfluorpentansyre)	<0,030	µg/kg ts.	0,03	DIN 38414-14 mod. LC-MS/MS	36
PFPeS (Perfluorpentansulfonsyre)	<0,10	µg/kg ts.	0,1	DIN 38414-14 mod. LC-MS/MS	36
PFHxA (Perfluorhexansyre)	<0,030	µg/kg ts.	0,03	DIN 38414-14 mod. LC-MS/MS	36
PFHxS (Perfluorhexansulfonsyre)	<0,030	µg/kg ts.	0,03	DIN 38414-14 mod. LC-MS/MS	36
PFHpA (Perfluorheptansyre)	<0,030	µg/kg ts.	0,03	DIN 38414-14 mod. LC-MS/MS	36
PFHpS (Perfluorheptansulfonsyre)	<0,030	µg/kg ts.	0,03	DIN 38414-14 mod. LC-MS/MS	36
PFOA (Perfluoroktansyre)	<0,030	µg/kg ts.	0,03	DIN 38414-14 mod. LC-MS/MS	36
PFOS (Perfluoroktansulfonsyre)	0,05	µg/kg ts.	0,03	DIN 38414-14 mod. LC-MS/MS	36
6:2 FTS (Fluortelomersulfonat)	<0,030	µg/kg ts.	0,03	DIN 38414-14 mod. LC-MS/MS	36
PFOSA (Perfluoroktansulfonamid)	<0,10	µg/kg ts.	0,1	DIN 38414-14 mod. LC-MS/MS	36
PFNA (Perfluornonansyre)	<0,030	µg/kg ts.	0,03	DIN 38414-14 mod. LC-MS/MS	36
PFNS (Perfluornonansulfonsyre)	<0,20	µg/kg ts.	0,2	DIN 38414-14 mod. LC-MS/MS	36
PFDA (Perfluordekansyre)	<0,10	µg/kg ts.	0,1	DIN 38414-14 mod. LC-MS/MS	36
PFDS (Perflordekanesulfonsyre)	<0,030	µg/kg ts.	0,03	DIN 38414-14 mod. LC-MS/MS	36
PFUnDA (Perfluorundekansyre)	<0,10	µg/kg ts.	0,1	DIN 38414-14 mod. LC-MS/MS	36
PFUnDS (Perfluorundekansulfonsyre)	<1,0	µg/kg ts.	1	DIN 38414-14 mod. LC-MS/MS	36
PFDoDA (Perfluordodekansyre)	<0,10	µg/kg ts.	0,1	DIN 38414-14 mod. LC-MS/MS	36
PFDoDS (Perfluordodekansulfonsyre)	<1,0	µg/kg ts.	1	DIN 38414-14 mod. LC-MS/MS	36
PFTrDA (Perfluortridekansyre)	<0,10	µg/kg ts.	0,1	DIN 38414-14 mod. LC-MS/MS	36
PFTrDS (Perfluortridekansulfonsyre)	<1,0	µg/kg ts.	1	DIN 38414-14 mod. LC-MS/MS	36
Sum af PFAS4 excl. LOQ	0,05	µg/kg ts.		DIN 38414-14 mod. LC-MS/MS	
Sum af PFAS excl. LOQ	0,05	µg/kg ts.		DIN 38414-14 mod. LC-MS/MS	
Hasteanalyse	0				

Dokumentnavn: Rapport AR-24-VL-01005411-01 udført af Bjørn Hansen, Modtaget 05-02-2024 (2420296, Nordic Waste) (AllResults_AR-24-VL-01005
Hører til sagsnummer: 09.00.0[illegible]
Registreringsdato: [illegible]

Batch	EUAA59-24005411
Sagsnavn	Nordic Waste
Sagsnummer/lokalitetsnr	2420296
Udtagning: dato/initialer	
Modtaget på laboratoriet	05-02-2024
Rapport (seneste rapportrevision)	08-02-2024/AR-24-VL-01005411-01
Prøvenummer	862-2024-00541167
Prøve mærke	1783/Bl. prøve
Kunde Ref.:	EUAA59-24005411

Komponent	Resultat	Enhed	DL	Metode	Um (%)
Tørstof	65,9	%	5	SS-EN 12880:2000 mod. Thermo gravimetri	5
PFBA (Perfluorbutansyre)	<0,10	µg/kg ts.	0,1	DIN 38414-14 mod. LC-MS/MS	36
PFBS (Perfluorbutansulfonsyre)	<0,030	µg/kg ts.	0,03	DIN 38414-14 mod. LC-MS/MS	36
PFPeA (Perfluorpentansyre)	<0,030	µg/kg ts.	0,03	DIN 38414-14 mod. LC-MS/MS	36
PFPeS (Perfluorpentansulfonsyre)	<0,10	µg/kg ts.	0,1	DIN 38414-14 mod. LC-MS/MS	36
PFHxA (Perfluorhexansyre)	<0,030	µg/kg ts.	0,03	DIN 38414-14 mod. LC-MS/MS	36
PFHxS (Perfluorhexansulfonsyre)	<0,030	µg/kg ts.	0,03	DIN 38414-14 mod. LC-MS/MS	36
PFHpA (Perfluorheptansyre)	<0,030	µg/kg ts.	0,03	DIN 38414-14 mod. LC-MS/MS	36
PFHpS (Perfluorheptansulfonsyre)	<0,030	µg/kg ts.	0,03	DIN 38414-14 mod. LC-MS/MS	36
PFOA (Perfluoroktansyre)	0,033	µg/kg ts.	0,03	DIN 38414-14 mod. LC-MS/MS	36
PFOS (Perfluoroktansulfonsyre)	0,08	µg/kg ts.	0,03	DIN 38414-14 mod. LC-MS/MS	36
6:2 FTS (Fluortelomersulfonat)	<0,030	µg/kg ts.	0,03	DIN 38414-14 mod. LC-MS/MS	36
PFOSA (Perfluoroktansulfonamid)	<0,10	µg/kg ts.	0,1	DIN 38414-14 mod. LC-MS/MS	36
PFNA (Perfluornonansyre)	<0,030	µg/kg ts.	0,03	DIN 38414-14 mod. LC-MS/MS	36
PFNS (Perfluornonansulfonsyre)	<0,20	µg/kg ts.	0,2	DIN 38414-14 mod. LC-MS/MS	36
PFDA (Perfluordekansyre)	<0,10	µg/kg ts.	0,1	DIN 38414-14 mod. LC-MS/MS	36
PFDS (Perflordekanesulfonsyre)	<0,030	µg/kg ts.	0,03	DIN 38414-14 mod. LC-MS/MS	36
PFUnDA (Perfluorundekansyre)	<0,10	µg/kg ts.	0,1	DIN 38414-14 mod. LC-MS/MS	36
PFUnDS (Perfluorundekansulfonsyre)	<1,0	µg/kg ts.	1	DIN 38414-14 mod. LC-MS/MS	36
PFDoDA (Perfluordodekansyre)	<0,10	µg/kg ts.	0,1	DIN 38414-14 mod. LC-MS/MS	36
PFDoDS (Perfluordodekansulfonsyre)	<1,0	µg/kg ts.	1	DIN 38414-14 mod. LC-MS/MS	36
PFTrDA (Perfluortridekansyre)	<0,10	µg/kg ts.	0,1	DIN 38414-14 mod. LC-MS/MS	36
PFTrDS (Perfluortridekansulfonsyre)	<1,0	µg/kg ts.	1	DIN 38414-14 mod. LC-MS/MS	36
Sum af PFAS4 excl. LOQ	0,11	µg/kg ts.		DIN 38414-14 mod. LC-MS/MS	
Sum af PFAS excl. LOQ	0,11	µg/kg ts.		DIN 38414-14 mod. LC-MS/MS	
Hasteanalyse	0				

Dokumentnavn: Rapport AR-24-VL-01005411-01 udført af Bjørn Hansen, Modtaget 05-02-2024 (2420296, Nordic Waste) (AllResults_AR-24-VL-01005
Hører til sagsnummer: 09.00.0[illegible]
Registreringsdato: [illegible]

Batch	EUAA59-24005411
Sagsnavn	Nordic Waste
Sagsnummer/lokalitetsnr	2420296
Udtagning: dato/initialer	
Modtaget på laboratoriet	05-02-2024
Rapport (seneste rapportrevision)	08-02-2024/AR-24-VL-01005411-01
Prøvenummer	862-2024-00541168
Prøve mærke	1784/Bl. prøve
Kunde Ref.:	EUAA59-24005411

Komponent	Resultat	Enhed	DL	Metode	Um (%)
Tørstof	68,8	%	5	SS-EN 12880:2000 mod. Thermo gravimetri	5
PFBA (Perfluorbutansyre)	<0,10	µg/kg ts.	0,1	DIN 38414-14 mod. LC-MS/MS	36
PFBS (Perfluorbutansulfonsyre)	<0,030	µg/kg ts.	0,03	DIN 38414-14 mod. LC-MS/MS	36
PFPeA (Perfluorpentansyre)	<0,030	µg/kg ts.	0,03	DIN 38414-14 mod. LC-MS/MS	36
PFPeS (Perfluorpentansulfonsyre)	<0,10	µg/kg ts.	0,1	DIN 38414-14 mod. LC-MS/MS	36
PFHxA (Perfluorhexansyre)	<0,030	µg/kg ts.	0,03	DIN 38414-14 mod. LC-MS/MS	36
PFHxS (Perfluorhexansulfonsyre)	<0,030	µg/kg ts.	0,03	DIN 38414-14 mod. LC-MS/MS	36
PFHpA (Perfluorheptansyre)	<0,030	µg/kg ts.	0,03	DIN 38414-14 mod. LC-MS/MS	36
PFHpS (Perfluorheptansulfonsyre)	<0,030	µg/kg ts.	0,03	DIN 38414-14 mod. LC-MS/MS	36
PFOA (Perfluoroktansyre)	<0,030	µg/kg ts.	0,03	DIN 38414-14 mod. LC-MS/MS	36
PFOS (Perfluoroktansulfonsyre)	<0,030	µg/kg ts.	0,03	DIN 38414-14 mod. LC-MS/MS	36
6:2 FTS (Fluortelomersulfonat)	0,032	µg/kg ts.	0,03	DIN 38414-14 mod. LC-MS/MS	36
PFOSA (Perfluoroktansulfonamid)	<0,10	µg/kg ts.	0,1	DIN 38414-14 mod. LC-MS/MS	36
PFNA (Perfluornonansyre)	<0,030	µg/kg ts.	0,03	DIN 38414-14 mod. LC-MS/MS	36
PFNS (Perfluornonansulfonsyre)	<0,20	µg/kg ts.	0,2	DIN 38414-14 mod. LC-MS/MS	36
PFDA (Perfluordekansyre)	<0,10	µg/kg ts.	0,1	DIN 38414-14 mod. LC-MS/MS	36
PFDS (Perflordekanesulfonsyre)	<0,030	µg/kg ts.	0,03	DIN 38414-14 mod. LC-MS/MS	36
PFUnDA (Perfluorundekansyre)	<0,10	µg/kg ts.	0,1	DIN 38414-14 mod. LC-MS/MS	36
PFUnDS (Perfluorundekansulfonsyre)	<1,0	µg/kg ts.	1	DIN 38414-14 mod. LC-MS/MS	36
PFDoDA (Perfluordodekansyre)	<0,10	µg/kg ts.	0,1	DIN 38414-14 mod. LC-MS/MS	36
PFDoDS (Perfluordodekansulfonsyre)	<1,0	µg/kg ts.	1	DIN 38414-14 mod. LC-MS/MS	36
PFTrDA (Perfluortridekansyre)	<0,10	µg/kg ts.	0,1	DIN 38414-14 mod. LC-MS/MS	36
PFTrDS (Perfluortridekansulfonsyre)	<1,0	µg/kg ts.	1	DIN 38414-14 mod. LC-MS/MS	36
Sum af PFAS4 excl. LOQ	ND			DIN 38414-14 mod. LC-MS/MS	
Sum af PFAS excl. LOQ	0,032	µg/kg ts.		DIN 38414-14 mod. LC-MS/MS	
Hasteanalyse	0				

Dokumentnavn: Rapport AR-24-VL-01005411-01 udført af Bjørn Hansen, Modtaget 05-02-2024 (2420296, Nordic Waste) (AllResults_AR-24-VL-01005
Hører til sagsnummer: 09.00.0[illegible]
Registreringsdato: [illegible]

Batch	EUAA59-24005411
Sagsnavn	Nordic Waste
Sagsnummer/lokalitetsnr	2420296
Udtagning: dato/initialer	
Modtaget på laboratoriet	05-02-2024
Rapport (seneste rapportrevision)	08-02-2024/AR-24-VL-01005411-01
Prøvenummer	862-2024-00541169
Prøve mærke	1785/Bl. prøve
Kunde Ref.:	EUAA59-24005411

Komponent	Resultat	Enhed	DL	Metode	Um (%)
Tørstof	64,3	%	5	SS-EN 12880:2000 mod. Thermo gravimetri	5
PFBA (Perfluorbutansyre)	<0,10	µg/kg ts.	0,1	DIN 38414-14 mod. LC-MS/MS	36
PFBS (Perfluorbutansulfonsyre)	<0,030	µg/kg ts.	0,03	DIN 38414-14 mod. LC-MS/MS	36
PFPeA (Perfluorpentansyre)	<0,030	µg/kg ts.	0,03	DIN 38414-14 mod. LC-MS/MS	36
PFPeS (Perfluorpentansulfonsyre)	<0,10	µg/kg ts.	0,1	DIN 38414-14 mod. LC-MS/MS	36
PFHxA (Perfluorhexansyre)	<0,030	µg/kg ts.	0,03	DIN 38414-14 mod. LC-MS/MS	36
PFHxS (Perfluorhexansulfonsyre)	<0,030	µg/kg ts.	0,03	DIN 38414-14 mod. LC-MS/MS	36
PFHpA (Perfluorheptansyre)	<0,030	µg/kg ts.	0,03	DIN 38414-14 mod. LC-MS/MS	36
PFHpS (Perfluorheptansulfonsyre)	<0,030	µg/kg ts.	0,03	DIN 38414-14 mod. LC-MS/MS	36
PFOA (Perfluoroktansyre)	0,033	µg/kg ts.	0,03	DIN 38414-14 mod. LC-MS/MS	36
PFOS (Perfluoroktansulfonsyre)	0,05	µg/kg ts.	0,03	DIN 38414-14 mod. LC-MS/MS	36
6:2 FTS (Fluortelomersulfonat)	<0,030	µg/kg ts.	0,03	DIN 38414-14 mod. LC-MS/MS	36
PFOSA (Perfluoroktansulfonamid)	<0,10	µg/kg ts.	0,1	DIN 38414-14 mod. LC-MS/MS	36
PFNA (Perfluornonansyre)	<0,030	µg/kg ts.	0,03	DIN 38414-14 mod. LC-MS/MS	36
PFNS (Perfluornonansulfonsyre)	<0,20	µg/kg ts.	0,2	DIN 38414-14 mod. LC-MS/MS	36
PFDA (Perfluordekansyre)	<0,10	µg/kg ts.	0,1	DIN 38414-14 mod. LC-MS/MS	36
PFDS (Perflordekanesulfonsyre)	<0,030	µg/kg ts.	0,03	DIN 38414-14 mod. LC-MS/MS	36
PFUnDA (Perfluorundekansyre)	<0,10	µg/kg ts.	0,1	DIN 38414-14 mod. LC-MS/MS	36
PFUnDS (Perfluorundekansulfonsyre)	<1,0	µg/kg ts.	1	DIN 38414-14 mod. LC-MS/MS	36
PFDoDA (Perfluordodekansyre)	<0,10	µg/kg ts.	0,1	DIN 38414-14 mod. LC-MS/MS	36
PFDoDS (Perfluordodekansulfonsyre)	<1,0	µg/kg ts.	1	DIN 38414-14 mod. LC-MS/MS	36
PFTrDA (Perfluortridekansyre)	<0,10	µg/kg ts.	0,1	DIN 38414-14 mod. LC-MS/MS	36
PFTrDS (Perfluortridekansulfonsyre)	<1,0	µg/kg ts.	1	DIN 38414-14 mod. LC-MS/MS	36
Sum af PFAS4 excl. LOQ	0,083	µg/kg ts.		DIN 38414-14 mod. LC-MS/MS	
Sum af PFAS excl. LOQ	0,083	µg/kg ts.		DIN 38414-14 mod. LC-MS/MS	
Hasteanalyse	0				

Dokumentnavn: Rapport AR-24-VL-01005411-01, ut Lars Bjørn Hansen, Modtaget 05-02-2024 (2420296, Nordic Waste) (AllResults_AR-24-VL-01005
Hører til sagsnummer: 09.00.00.J00-1-24
Registreringsdatum: 8 februar 2024

Batch	EUAA59-24005411
Sagsnavn	Nordic Waste
Sagsnummer/lokalitetsnr	2420296
Udtagning: dato/initialer	
Modtaget på laboratoriet	05-02-2024
Rapport (seneste rapportrevision)	08-02-2024/AR-24-VL-01005411-01
Prøvenummer	862-2024-00541170
Prøve mærke	1786/Bl. prøve
Kunde Ref.:	EUAA59-24005411

Komponent	Resultat	Enhed	DL	Metode	Um (%)
Tørstof	71,3	%	5	SS-EN 12880:2000 mod. Thermo gravimetri	5
PFBA (Perfluorbutansyre)	<0,10	µg/kg ts.	0,1	DIN 38414-14 mod. LC-MS/MS	36
PFBS (Perfluorbutansulfonsyre)	<0,030	µg/kg ts.	0,03	DIN 38414-14 mod. LC-MS/MS	36
PFPeA (Perfluorpentansyre)	<0,030	µg/kg ts.	0,03	DIN 38414-14 mod. LC-MS/MS	36
PFPeS (Perfluorpentansulfonsyre)	<0,10	µg/kg ts.	0,1	DIN 38414-14 mod. LC-MS/MS	36
PFHxA (Perfluorhexansyre)	<0,030	µg/kg ts.	0,03	DIN 38414-14 mod. LC-MS/MS	36
PFHxS (Perfluorhexansulfonsyre)	<0,030	µg/kg ts.	0,03	DIN 38414-14 mod. LC-MS/MS	36
PFHpA (Perfluorheptansyre)	<0,030	µg/kg ts.	0,03	DIN 38414-14 mod. LC-MS/MS	36
PFHpS (Perfluorheptansulfonsyre)	<0,030	µg/kg ts.	0,03	DIN 38414-14 mod. LC-MS/MS	36
PFOA (Perfluoroktansyre)	<0,030	µg/kg ts.	0,03	DIN 38414-14 mod. LC-MS/MS	36
PFOS (Perfluoroktansulfonsyre)	0,035	µg/kg ts.	0,03	DIN 38414-14 mod. LC-MS/MS	36
6:2 FTS (Fluortelomersulfonat)	<0,030	µg/kg ts.	0,03	DIN 38414-14 mod. LC-MS/MS	36
PFOSA (Perfluoroktansulfonamid)	<0,10	µg/kg ts.	0,1	DIN 38414-14 mod. LC-MS/MS	36
PFNA (Perfluornonansyre)	<0,030	µg/kg ts.	0,03	DIN 38414-14 mod. LC-MS/MS	36
PFNS (Perfluornonansulfonsyre)	<0,20	µg/kg ts.	0,2	DIN 38414-14 mod. LC-MS/MS	36
PFDA (Perfluordekansyre)	<0,10	µg/kg ts.	0,1	DIN 38414-14 mod. LC-MS/MS	36
PFDS (Perflordekanesulfonsyre)	<0,030	µg/kg ts.	0,03	DIN 38414-14 mod. LC-MS/MS	36
PFUnDA (Perfluorundekansyre)	<0,10	µg/kg ts.	0,1	DIN 38414-14 mod. LC-MS/MS	36
PFUnDS (Perfluorundekansulfonsyre)	<1,0	µg/kg ts.	1	DIN 38414-14 mod. LC-MS/MS	36
PFDoDA (Perfluordodekansyre)	<0,10	µg/kg ts.	0,1	DIN 38414-14 mod. LC-MS/MS	36
PFDoDS (Perfluordodekansulfonsyre)	<1,0	µg/kg ts.	1	DIN 38414-14 mod. LC-MS/MS	36
PFTrDA (Perfluortridekansyre)	<0,10	µg/kg ts.	0,1	DIN 38414-14 mod. LC-MS/MS	36
PFTrDS (Perfluortridekansulfonsyre)	<1,0	µg/kg ts.	1	DIN 38414-14 mod. LC-MS/MS	36
Sum af PFAS4 excl. LOQ	0,035	µg/kg ts.		DIN 38414-14 mod. LC-MS/MS	
Sum af PFAS excl. LOQ	0,035	µg/kg ts.		DIN 38414-14 mod. LC-MS/MS	
Hasteanalyse	0				

Fra: "Eurofins VBM Laboratoriet" <rapportVBM@eurofins.dk>
Til: "Lars Bjørn Hansen" <lbh@akut-miljoe.dk>
Cc: "Annemarie Dalsgaard Karlsen" <Annemarie.Dalsgaard.Karlsen@randers.dk>
Sendt dato: 08-02-2024 08:21
Vedrørende: Rapport AR-24-VL-01005421-01 att: Lars Bjørn Hansen, Modtaget 05-02-2024 (2420296, Nordic Waste)
Vedhæftninger: AR-24-VL-01005421-01.pdf, EUAA59-0124005421-01.xlsm, AllResults_AR-24-VL-01005421-01.xlsx

Kære kunde,
Hermed fremsendes resultater for følgende prøver:

BATCH: EUAA59-24005421				
Prøvenummer:	**Sagsnr:**	**Sagsnavn:**	**Prøvemærke:**	**Prøvedybde m.u.t.:**
862-2024-00542101	2420296	Nordic Waste	1927	Bl. prøve
862-2024-00542102	2420296	Nordic Waste	1928	Bl. prøve
862-2024-00542103	2420296	Nordic Waste	1929	Bl. prøve
862-2024-00542104	2420296	Nordic Waste	1930	Bl. prøve
862-2024-00542105	2420296	Nordic Waste	1931	Bl. prøve
862-2024-00542106	2420296	Nordic Waste	1932	Bl. prøve
862-2024-00542107	2420296	Nordic Waste	1933	Bl. prøve
862-2024-00542108	2420296	Nordic Waste	1934	Bl. prøve
862-2024-00542109	2420296	Nordic Waste	1935	Bl. prøve
862-2024-00542110	2420296	Nordic Waste	1936	Bl. prøve
862-2024-00542111	2420296	Nordic Waste	1937	Bl. prøve

Ved spørgsmål til rapportering kan denne mail besvares eller laboratoriet kan kontaktes på 98 213 200.
Da der med faste mellemrum kommer nye og opdateret krav mv., bedes du altid bruge de nyeste rekvisitioner – disse kan altid findes på www.vbmlab.dk/rekvisitioner

OBS! Såfremt du ønsker ekstra-analyser udført på prøver, vi allerede har i laboratoriet (dette inkluderer jord, hvor der er målt PID), bedes du sende en rekvisition i en mail til sh-mab@etn.eurofins.com, hvor du i emnefeltet skriver "Efterbestilling". Skriv også prøvenummer/batchnummer på de omhandlende prøver, da prøverne er arkiveret under dette nummer.

Bæredygtigt tiltag
I vores jagt på at arbejde mere bæredygtigt, ser vi ind i optimering af vores kølelager og jord-håndtering, og i den forbindelse arbejder vi på at udbrede, at poserne til jord-analyser kun behøver ca. 200 gram jord, for at kunne lave en jordpakke. Du kan læse mere på vores hjemmeside: www.vbmlab.dk/om-vbm/baeredygtige-tiltag.
Tak for din hjælp!

Med venlig hilsen

Marianne Sofie Vestergaard
Eurofins VBM Laboratoriet
Industrivej 1
9440 Aabybro
www.vbmlab.dk

eurofins | VBM Laboratoriet

[G30]

eurofins | VBM Laboratoriet

Eurofins fralægger sig ethvert ansvar for anden parts brug af resultater og klassificering fremkommet ved anvendelsen af denne software.

AR-24-VL-01005421-01 | AMS-Akut Miljø Service ApS, 2420296, Nordic Waste

ELIMS | BEK nr.1452 + 554+tilføjelser | 2 | Trafiklys4 | <= | <= | >

Production	Parameter▼	Enhed	Kategori 1	Kategori 2	Udenfor Kat.	Jordklasse ► Prøve-nummer ► Prøve-mærkning ► Prøve-dybde ►	862-2024-00542101 1927 Bl. prøve m	862-2024-00542102 1928 Bl. prøve m	862-2024-00542103 1929 Bl. prøve m	862-2024-00542104 1930 Bl. prøve m	862-2024-00542105 1931 Bl. prøve m	862-2024-00542106 1932 Bl. prøve m	862-2024-00542107 1933 Bl. prøve m	862-2024-00542108 1934 Bl. prøve m	862-2024-00542109 1935 Bl. prøve m	862-2024-00542110 1936 Bl. prøve m	862-2024-00542111 1937 Bl. prøve m
	Tørstof	%					78,6	83,1	83,5	77,9	77,0	82,8	87,3	84,6	87,0	75,0	64,9
	PFBA (Perfluorbutansyre)	µg/kg ts.				LW14R|GF00000Q	<0,10	<0,10	<0,10	<0,10	<0,10	<0,10	<0,10	<0,10	<0,10	<0,10	<0,10
	PFBS (Perfluorbutansulfonsyre)	µg/kg ts.					<0,030	<0,030	<0,030	<0,030	<0,030	<0,030	<0,030	<0,030	<0,030	<0,030	<0,030
	PFPeA (Perfluorpentansyre)	µg/kg ts.				LW14S|GF00000R	<0,030	<0,030	<0,030	<0,030	<0,030	<0,030	<0,030	<0,030	0,033	0,040	<0,030
	PFPeS (Perfluorpentansulfonsyre)	µg/kg ts.					<0,10	<0,10	<0,10	<0,10	<0,10	<0,10	<0,10	<0,10	<0,10	<0,10	<0,10
	PFHxA (Perfluorhexansyre)	µg/kg ts.				LW14E|JJ000368	<0,030	<0,030	<0,030	<0,030	<0,030	<0,030	<0,030	<0,030	<0,030	<0,030	<0,030
	PFHxS (Perfluorhexansulfonsyre)	µg/kg ts.					<0,030	<0,030	<0,030	<0,030	<0,030	<0,030	<0,030	<0,030	<0,030	<0,030	<0,030
	PFHpA (Perfluorheptansyre)	µg/kg ts.				LW14F|JJ000369	<0,030	<0,030	<0,030	<0,030	<0,030	<0,030	<0,030	<0,030	<0,030	<0,030	<0,030
	PFHpS (Perfluorheptansulfonsyre)	µg/kg ts.					<0,030	<0,030	<0,030	<0,030	<0,030	<0,030	<0,030	<0,030	<0,030	<0,030	<0,030
	PFOA (Perfluoroktansyre)	µg/kg ts.				LW14G|JJ00036A	<0,030	<0,030	0,035	<0,030	<0,030	0,058	<0,030	0,053	<0,030	0,052	<0,030
	PFOS (Perfluoroktansulfonsyre)	µg/kg ts.					0,056	0,032	0,12	0,067	0,11	0,17	0,080	0,091	0,24	0,21	0,057
	6:2 FTS (Fluortelomersulfonat)	µg/kg ts.				LW14O|GF00000O	<0,030	<0,030	<0,030	<0,030	<0,030	<0,030	<0,030	<0,030	<0,030	<0,030	<0,030
	PFOSA (Perfluoroktansulfonamid)	µg/kg ts.					<0,10	<0,10	<0,10	<0,10	<0,10	<0,10	<0,10	<0,10	<0,10	<0,10	<0,10
	PFNA (Perfluornonansyre)	µg/kg ts.				LW14H|JJ00036B	<0,030	<0,030	<0,030	<0,030	<0,030	<0,030	<0,030	<0,030	<0,030	<0,030	<0,030
	PFNS (Perfluornonansulfonsyre)	µg/kg ts.					<0,20	<0,20	<0,20	<0,20	<0,20	<0,20	<0,20	<0,20	<0,20	<0,20	<0,20
	PFDA (Perfluordekansyre)	µg/kg ts.				LW14I|JJ00036C	<0,10	<0,10	<0,10	<0,10	<0,10	<0,10	<0,10	<0,10	<0,10	<0,10	<0,10
	PFDS (Perflordekanesulfonsyre)	µg/kg ts.					<0,030	<0,030	<0,030	<0,030	<0,030	<0,030	<0,030	<0,030	<0,030	<0,030	<0,030
	PFUnDA (Perfluorundekansyre)	µg/kg ts.				LW14K|GF00000H	<0,10	<0,10	<0,10	<0,10	<0,10	<0,10	<0,10	<0,10	<0,10	<0,10	<0,10
	PFUnDS (Perfluorundekansulfonsyre)	µg/kg ts.					<1,0	<1,0	<1,0	<1,0	<1,0	<1,0	<1,0	<1,0	<1,0	<1,0	<1,0
	PFDoDA (Perfluordodekansyre)	µg/kg ts.				LW14L|GF00000I	<0,10	<0,10	<0,10	<0,10	<0,10	<0,10	<0,10	<0,10	<0,10	<0,10	<0,10
	PFDoDS (Perfluordodekansulfonsyre)	µg/kg ts.					<1,0	<1,0	<1,0	<1,0	<1,0	<1,0	<1,0	<1,0	<1,0	<1,0	<1,0
	PFTrDA (Perfluortridekansyre)	µg/kg ts.				LW15L|NA00000G	<0,10	<0,10	<0,10	<0,10	<0,10	<0,10	<0,10	<0,10	<0,10	<0,10	<0,10
	PFTrDS (Perfluortridekansulfonsyre)	µg/kg ts.					<1,0	<1,0	<1,0	<1,0	<1,0	<1,0	<1,0	<1,0	<1,0	<1,0	<1,0
	Sum af PFAS4 excl. LOQ	µg/kg ts.				LW280|PA00FGJ	0,056	0,032	0,16	0,067	0,11	0,23	0,080	0,14	0,24	0,26	0,057
	Sum af PFAS excl. LOQ	µg/kg ts.					0,056	0,032	0,16	0,067	0,11	0,23	0,080	0,14	0,27	0,30	0,057
	Hasteanalyse	No unit				LW0SX|JC000001	0	0	0	0	0	0	0	0	0	0	0

Dokumentnavn: Rapport AR-24-VL-01005421-01 att Lars Bjørn Hansen, Modtaget 05-02-2024 (2420296, Nordic Waste) (EUAA59-0124005421-01_0.pdf)
Hører til sagsnummer: 09.00.00-100-1-24
Registreringsdato: 6 februar 2024

AMS-Akut Miljø Service ApS, 2420296, Nordic Waste		Parameter ►		Tørstof	PFBA (Perfluorbutansyre)	PFBS (Perfluorbutansulfonsyre)	PFPeA (Perfluorpentansyre)	PFPeS (Perfluorpentansulfonsyre)	PFHxA (Perfluorhexansyre)	PFHxS (Perfluorhexansulfonsyre)	PFHpA (Perfluorheptansyre)	PFHpS (Perfluorheptansulfonsyre)	PFOA (Perfluoroktansyre)	PFOS (Perfluoroktansulfonsyre)	6:2 FTS (Fluortelomersulfonat)	PFOSA (Perfluoroktansulfonamid)	PFNA (Perfluornonansyre)	PFNS (Perfluornonansulfonsyre)	PFDA (Perfluordekansyre)	PFDS (Perfloridekanesulfonsyre)	PFUnDA (Perfluorundekansyre)
			Enhed	%	µg/kg ts.	µg/kg ts.	µg/kg ts.	µg/kg ts.	µg/kg ts.	µg/kg ts.	µg/kg ts.	µg/kg ts.	µg/kg ts.	µg/kg ts.	µg/kg ts.	µg/kg ts.	µg/kg ts.	µg/kg ts.	µg/kg ts.	µg/kg ts.	µg/kg ts.
BEKGnr. 1462 1 564 1 Mæleisø		Kategori 1	<=																		
		Kategori 2	<=																		
		Udenfor Kat.	>																		
Jordklasse ▼	Prøve- nummer ▼	Prøve- mærkning ▼	Prøve-dybde ▼	Resultater ►																	
	862-2024-00542101	1927	Bl. prøve m	78,6	<0,10	<0,030	<0,030	<0,10	<0,030	<0,030	<0,030	<0,030	<0,030	0,056	<0,030	<0,10	<0,030	<0,20	<0,10	<0,030	<0,10
	862-2024-00542102	1928	Bl. prøve m	83,1	<0,10	<0,030	<0,030	<0,10	<0,030	<0,030	<0,030	<0,030	<0,030	0,032	<0,030	<0,10	<0,030	<0,20	<0,10	<0,030	<0,10
	862-2024-00542103	1929	Bl. prøve m	83,5	<0,10	<0,030	<0,030	<0,10	<0,030	<0,030	<0,030	<0,030	0,035	0,12	<0,030	<0,10	<0,030	<0,20	<0,10	<0,030	<0,10
	862-2024-00542104	1930	Bl. prøve m	77,9	<0,10	<0,030	<0,030	<0,10	<0,030	<0,030	<0,030	<0,030	<0,030	0,067	<0,030	<0,10	<0,030	<0,20	<0,10	<0,030	<0,10
	862-2024-00542105	1931	Bl. prøve m	77,0	<0,10	<0,030	<0,030	<0,10	<0,030	<0,030	<0,030	<0,030	<0,030	0,11	<0,030	<0,10	<0,030	<0,20	<0,10	<0,030	<0,10
	862-2024-00542106	1932	Bl. prøve m	82,8	<0,10	<0,030	<0,030	<0,10	<0,030	<0,030	<0,030	<0,030	0,058	0,17	<0,030	<0,10	<0,030	<0,20	<0,10	<0,030	<0,10

Parameter ID	Parameter	Enhed	
0	Dybde	m	
1	Arsen	mg/kg TS	
2	Bly	mg/kg TS	
3	Cadmium	mg/kg TS	
4	Chrom VI	mg/kg TS	
5	Chrom total	mg/kg TS	
6	Kobber	mg/kg TS	
7	Kviksølv	mg/kg TS	
8	Nikkel	mg/kg TS	
9	Tin	mg/kg TS	
10	Zink	mg/kg TS	
11	Sum C6-C35 (Reflab1)	mg/kg TS	
12	C6-C10 (Reflab1)	mg/kg TS	
13	C10-C25 (Reflab1 gl.)	mg/kg TS	
14	C25-C35 (Reflab1 gl.)	mg/kg TS	
15	BTEX, sum	mg/kg TS	
16	Benzen	mg/kg TS	
17	Naphtalen	mg/kg TS	
18	Sum af 7 PAH'er	mg/kg TS	
19	Benz(a)pyren	mg/kg TS	
20	Dibenz(a,h)anthracen	mg/kg TS	
21	Phenoler, sum	mg/kg TS	
22	Cyanid, total	ug/kg TS	
23	Cyanid, syreflygtig	ug/kg TS	
24	Fluoranthen	mg/kg TS	
25	Benz(b+j+k)fluoranthen	mg/kg TS	
26	Indeno(1,2,3-cd)pyren	mg/kg TS	
27	Chrom (bortset fra VI)	mg/kg TS	
28	Sum C6-C40 (Reflab4)	mg/kg TS	
29	C6-C10 (Reflab4)	mg/kg TS	
30	C10-C20 (Reflab4)	mg/kg TS	
31	C10-C15 (Reflab4)	mg/kg TS	
32	C15-C20 (Reflab4)	mg/kg TS	
33	C20-C40 (Reflab4)	mg/kg TS	
34	Terpentin (C7-C12) (Reflab1)	mg/kg TS	
35	Petroleum (C9-C16) (Reflab1)	mg/kg TS	
36	Terpentin (C7-C12) (Reflab4)	mg/kg TS	
37	Petroleum (C9-C16) (Reflab4)	mg/kg TS	
39	Molybdæn	mg/kg TS	
40	MTBE	mg/kg TS	

Testnumber	Test|ParCode	Parameter-ID	Parameter-ID
41512	CA135|7003A001	1	Arsen
41530	CA136|7003A003	2	Bly
41545	CA137|7003A016	3	Cadmium
42010	CAA31|7300G093	4	Chrom VI
42004	CA138|7003A005	5	Chrom total
42063	CA139|7001A010	6	Kobber
42072	CAA51|7003A019	7	Kviksølv
42105	CA140|7003A007	8	Nikkel
42237	CAB14|7003A009	9	Tin
42251	CA141|7001A013	10	Zink
45529	CA0E7|MC000007	12	C6-C10 (Reflab1)
45531	CA0E7|CA000269	13	C10-C25 (Reflab1 gl.)
45532	CA0E7|CA000278	14	C25-C35 (Reflab1 gl.)
45307	CA0EE|F001F063	15	BTEX, sum
45301	CA0EE|7300A124	16	Benzen
	VL30V|7300A124	16	Benzen
43841	CA144|7300G076	17	Naphtalen
4385Z	CA302|CA001440	18	Sum af 7 PAH'er
43855	CA08I|7300A035	19	Benz(a)pyren
43858	CA302|7300A366	20	Dibenz(a,h)anthracen
43847	CA302|7300A359	24	Fluoranthen
43854	CA302|GF00005X	25	Benz(b+j+k)fluoranthen
43857	CA302|7300A365	26	Indeno(1,2,3-cd)pyren
4653Z	CA08G|CA001439	28	Sum C6-C40 (Reflab4)
46521	CA08G|MC000007	29	C6-C10 (Reflab4)
46524	CA08G|CA001572	31	C10-C15 (Reflab4)
46527	CA08G|CA001573	32	C15-C20 (Reflab4)
46531	CA08G|CA001574	33	C20-C40 (Reflab4)
4552B	CA0EH|CA000284	34	Terpentin (C7-C12) (Reflab1)
4552C	CA0EH|CA000289	35	Petroleum (C9-C16) (Reflab1)
46321	CA08J|7300A124	16	Benzen
46327	CA08J|F001F063	15	BTEX, sum
46331	CA0EB|7300A124	16	Benzen
46337	CA0EB|F001F063	15	BTEX, sum
4655Z	CA0E8|CA001439	28	Sum C6-C40 (Reflab4)
46541	CA0E8|MC000007	29	C6-C10 (Reflab4)
46544	CA0E8|CA001572	31	C10-C15 (Reflab4)
46547	CA0E8|CA001573	32	C15-C20 (Reflab4)
46551	CA0E8|CA001574	33	C20-C40 (Reflab4)
4685Z	CA08I|CA001440	18	Sum af 7 PAH'er

41	Trichlorethylen	mg/kg TS	
42	Tetrachlorethylen	mg/kg TS	
43	Tetrachlormethan	mg/kg TS	
44	Toluen	mg/kg TS	
45	Ethylbenzen	mg/kg TS	
46	o-Xylen	mg/kg TS	
47	m+p-Xylen	mg/kg TS	
48	C20-C35 (Reflab1)	mg/kg TS	
49	C15-C20 (Reflab1)	mg/kg TS	
50	C10-C15 (Reflab1)	mg/kg TS	
51	Sum C10-C20 (Reflab4)	mg/kg TS	
52	Sum C10-C20 (Reflab1)	mg/kg TS	
53	Vinylchlorid	mg/kg TS	
54	1,1-dichlorethylen	mg/kg TS	
55	trans-1,2-dichlorethylen	mg/kg TS	
56	1,1-dichlorethan	mg/kg TS	
57	cis-1,2-dichlorethylen	mg/kg TS	
58	Dichlormethan	mg/kg TS	
59	1,1,2-trichlorethan	mg/kg TS	
60	1,2-dichlorethan	mg/kg TS	
61	1,2-dibromethan	mg/kg TS	
62	Chlorbenzen	mg/kg TS	
63	1,2-dichlorbenzen	mg/kg TS	
64	1,4-dichlorbenzen	mg/kg TS	
65	Chlorethan	mg/kg TS	
66	TBA (tert-butyl-alkohol)	mg/kg TS	
67	methanol	mg/kg TS	
68	Ethanol	mg/kg TS	
69	diethylether	mg/kg TS	
70	acetone	mg/kg TS	
71	isopropanol	mg/kg TS	
72	1-propanol	mg/kg TS	
73	diisopropylether	mg/kg TS	
74	MEK	mg/kg TS	
75	ethylacetat	mg/kg TS	
76	methylacrylat	mg/kg TS	
77	isobutanol	mg/kg TS	
78	isopropylacetat	mg/kg TS	
79	1-butanol	mg/kg TS	
80	methylmetacrylat	mg/kg TS	
81	MIBK	mg/kg TS	

46855	CA302|7300A035	19	Benz(a)pyren
46858	CA08I|7300A366	20	Dibenz(a,h)anthracen
46847	CA08I|7300A359	24	Fluoranthen
46854	CA08I|GF00005X	25	Benz(b+j+k)fluoranthen
46857	CA08I|7300A365	26	Indeno(1,2,3-cd)pyren
46841	CA0H9|7300G076	17	Naphtalen
00006	CAR00|CA0015BA	0	#N/A
42093	CA144|7003A012	39	Molybdæn
43144	CA0ED|F001F247	40	MTBE
43205	CA0EG|7300G081	41	Trichlorethylen
43206	CA0EG|7300G173	42	Tetrachlorethylen
43204	CA0EG|7300J058	43	Tetrachlormethan
46205	CA08K|7300G081	41	Trichlorethylen
46205	CA08K|7300G173	42	Tetrachlorethylen
46204	CA08K|7300J058	43	Tetrachlormethan
45302	CA0EE|C003A459	44	Toluen
46322	CA08J|C003A459	44	Toluen
	VL30V|7300A125	44	Toluen
45303	CA0EE|7300A126	45	Ethylbenzen
46323	CA08J|7300A126	45	Ethylbenzen
	VL30V|7300A126	45	Ethylbenzen
45305	CA0EE|7300A128	46	o-Xylen
46325	CA08J|7300A128	46	o-Xylen
	VL30V|7300A128	46	o-Xylen
45306	CA0EE|7300A127	47	m+p-Xylen
46326	CA08J|7300A127	47	m+p-Xylen
	VL30V|Z001JJIL	47	m+p-Xylen
4556C	CA0E7|CA001572	50	C10-C15 (Reflab1)
4556D	CA0E7|CA001573	49	C15-C20 (Reflab1)
4556E	CA0E7|CA00159R	48	C20-C35 (Reflab1)
4556Z	CA0E7|MC000004	11	Sum C6-C35 (Reflab1)
	CA10L|7003A001	1	Arsen
	CA10L|7001A010	6	Kobber
	CA10L|7003A003	2	Bly
	CA10L|7003A005	5	Chrom total
	CA10L|7003A007	8	Nikkel
	CA10L|7001M011	10	Zink
	CA10L|7003A016	3	Cadmium
	CA319|7001A010	6	Kobber
	CA319|7003A003	2	Bly
	CA319|7003A005	5	Chrom total

82	isobutylacetat	mg/kg TS	
83	butylacetat	mg/kg TS	
84	Vinylacetat	mg/kg TS	
85	Acetaldehyd	mg/kg TS	
86	Sum af xylener	mg/kg TS	
87	Svovl, total	mg/kg TS	
88	Chloroform	mg/kg TS	
89	1,1,1-trichlorethan	mg/kg TS	
90	Cyanid, total	mg/kg	
91	Pentachlorphenol	ug/kg TS	
92	Barium	mg/kg TS	
93	PCB(total)*5	mg/kg TS	
94	Chlorparaffiner C10-C13	%	
95	Chlorparaffiner C14-C17	%	
96	Asbest		
97	Aquatic Acute 1(H400)		
98	Aquatic Chronic 1 (H410)		
99	Tørstof	%	
100	Phenol	mg/kg TS	
101	Cresol (sum)	mg/kg TS	
102	Xylenols	mg/kg TS	
103	2-Methylphenol	mg/kg TS	
104	3-Methylphenol	mg/kg TS	
105	4-Methylphenol	mg/kg TS	
106	2,3-Dimethylphenol	mg/kg TS	
107	2,4-Dimethylphenol	mg/kg TS	
108	2,5-Dimethylphenol	mg/kg TS	
109	2,6-Dimethylphenol	mg/kg TS	
110	3,4-Dimethylphenol	mg/kg TS	
111	3,5-Dimethylphenol	mg/kg TS	
112	Kobolt(Co)	mg/kg	
113	Mangan(Mn)	mg/kg	
114	Vanadium(V)	mg/kg	

	CA319|7003A007	8	Nikkel
	CA319|7001M011	10	Zink
	CA319|7003A016	3	Cadmium
	CA320|7001A010	6	Kobber
	CA320|7003A003	2	Bly
	CA320|7001M011	10	Zink
	CA320|7003A016	3	Cadmium
	CA31A|CA0015CV	51	Sum C10-C20 (Reflab4)
4653Y	CA31B|CA0015CV	51	Sum C10-C20 (Reflab4)
4655Y	CA31C|CA0015CV	52	Sum C10-C20 (Reflab1)
4557R	CA31E|CA0015CV	51	Sum C10-C20 (Reflab4)
4657Y	CA31A|MC000007	29	C6-C10 (Reflab4)
	CA31A|CA001572	31	C10-C15 (Reflab4)
	CA31A|CA001573	32	C15-C20 (Reflab4)
	CA31A|CA001574	33	C20-C40 (Reflab4)
	CA31B|MC000007	29	C6-C10 (Reflab4)
	CA31B|CA001572	31	C10-C15 (Reflab4)
	CA31B|CA001573	32	C15-C20 (Reflab4)
	CA31B|CA001574	33	C20-C40 (Reflab4)
	CA31E|MC000007	29	C6-C10 (Reflab4)
	CA31E|CA001572	31	C10-C15 (Reflab4)
	CA31E|CA001573	32	C15-C20 (Reflab4)
	CA31E|CA001574	33	C20-C40 (Reflab4)
	CA31C|MC000007	12	C6-C10 (Reflab1)
	CA31C|CA001572	50	C10-C15 (Reflab1)
	CA31C|CA001573	49	C15-C20 (Reflab1)
	CA31C|CA00159R	48	C20-C35 (Reflab1)
	CA31A|MC000004	28	Sum C6-C40 (Reflab4)
	CA31B|MC000004	28	Sum C6-C40 (Reflab4)
	CA31E|MC000004	28	Sum C6-C40 (Reflab4)
	CA3AY|7003A011	112	Kobolt(Co)
	CA31H|SL000045	113	Mangan(Mn)
	CA31I|7003A014	114	Vanadium(V)
	CA31C|MC000004	11	Sum C6-C35 (Reflab1)
	CA08E|7300H104	53	Vinylchlorid
	CA08E|CA000026	54	1,1-dichlorethylen
	CA08E|CA001494	55	trans-1,2-dichlorethylen

Filepath: \\dk01fivb.area1.eurofins.local\LAB\vaxlims\JordKlassificering\
Log: JK.log
Logpath: C:\F76\

Filepath-elims \\dk01fivb.area1.eurofins.local\LAB\vaxlims\JordKlassificering\
Skabelon-fælles: G:\EurofinsCommon

Kilde ID	Jord
1	Vejledning Sjælland
2	BEK nr.1452 + 554+tilføjelser
3	BEK nr.1452 + 554
4	BEK nr.554
5	Odense Kommune
6	Kbh. Kommune Jordregulativ
7	KMC - Nedlagte depoter
8	KMC - Nordhavn
9	Klintholm I/S
10	Vejledning Nordjyllands Amt
11	HB Jord

Kilde ID	Materialer
BYG1	Københavns kommune
BYG2	Holstebro kommune
BYG3	Sjællandsnetværket
BYG4	Odense Kommune
BYG5	Aalborg Portland

Klassifikationsfarver	GulToner	Trafiklys5	Trafiklys4		Farve
Klasse 0	19	35	4	1	
Klasse 1	27	4	27	2	
Klasse 2	44	27	3	3	
Klasse 3	45	45	9	4	
Klasse 4	46	3	2	5	
Indgår ikke i klassificering	2	2	2	6	
	2	2	2	7	
				8	
				9	
				10	
				11	
				12	
				13	
				14	
				15	
				16	
				17	
				18	
				19	
				20	
				21	
				22	
				23	
				24	
				25	
				26	
				27	
				28	

GulToner
Trafiklys5
Trafiklys4

eLims databaser
Production
Training

ResSomNumerisk	
VLR62|PA00ERR	Antal Tons

	CA08E|7300J048	56	1,1-dichlorethan
	CA08E|F001F048	57	cis-1,2-dichlorethylen
	CA0LH|7300G083	58	Dichlormethan
	7300J045	59	1,1,2-trichlorethan
	CA0LF|7300A656	60	1,2-dichlorethan
	CA0LE|F001F503	61	1,2-dibromethan
	7300G090	62	Chlorbenzen
	7300J015	63	1,2-dichlorbenzen
	7300J017	64	1,4-dichlorbenzen
	CA08E|AN000011	65	Chlorethan
	CA328|F001F306	66	TBA (tert-butyl-alkohol)
	CA328|7060A080	67	methanol
	CA328|C003E413	68	Ethanol
	CA328|F001F114	69	diethylether
	CA328|7060A095	70	acetone
	CA328|C006C003	71	isopropanol
	CA328|F001F260	72	1-propanol
	CA328|LS000024	73	diisopropylether
	CA328|Z001JJ2D	74	MEK
	CA328|7059A006	75	ethylacetat
	CA328|Z001JJ4G	76	methylacrylat
	CA328|F001F225	77	isobutanol
	CA328|AA00002E	78	isopropylacetat
	CA328|F001F248	79	1-butanol
	CA328|Z001JJ4N	80	methylmetacrylat
	CA328|F001F242	81	MIBK
	CA328|C003A356	82	isobutylacetat
	CA328|C003A173	83	butylacetat
	CA328|F001F339	84	Vinylacetat
	CA328|7060A028	85	Acetaldehyd
	CA0EE|CA001452	86	Sum af xylener
	VL30V|CA001452	86	Sum af xylener
	CA142|F001F129	99	Tørstof
	CA101|7300G094	22	Cyanid, total
	CA102|F001F092	23	Cyanid, syreflygtig
	CAA46|7300A691	87	Svovl, total

29	
30	
31	
32	
33	
34	
35	
36	
37	
38	
39	
40	
41	
42	
43	
44	
45	
46	
47	
48	
49	
50	
51	
52	
53	
54	
55	
56	

	CA0EG|7300T015	88	Chloroform
	CA0EG|7300G080	89	1,1,1-trichlorethan
	CAF65|7300G094	90	Cyanid, total
	CA00R|7003A001	1	Arsen
	CA00W|7003A003	2	Bly
	CA00U|7001A010	6	Kobber
	CA00S|7003A016	3	Cadmium
	CA00T|7003A005	5	Chrom total
	CA00V|7003A007	8	Nikkel
	CA01C|7001A013	10	Zink
	CA143|7003A019	7	Kviksølv
	CA0S6|7300A036	91	Pentachlorphenol
	CAA29|7003A002	92	Barium
	EPHC3|MC000004	11	Sum C6-C35 (Reflab1)
	CA30H|MC000004	11	Sum C6-C35 (Reflab1)
	EPHC3|MC000007	12	C6-C10 (Reflab1)
	CA30H|MC000007	12	C6-C10 (Reflab1)
	EPHC3|CA001572	50	C10-C15 (Reflab1)
	CA30H|CA001572	50	C10-C15 (Reflab1)
	EPHC3|CA001573	49	C15-C20 (Reflab1)
	CA30H|CA001573	49	C15-C20 (Reflab1)
	EPHC3|CA00159R	48	C20-C35 (Reflab1)
	CA30H|CA00159R	48	C20-C35 (Reflab1)
	EPHC3|CA0015CV	52	Sum C10-C20 (Reflab1)
	CA30H|CA0015CV	52	Sum C10-C20 (Reflab1)
	VL601|GF00007W	93	PCB(total)*5
	VL60K|GF00007W	93	PCB(total)*5
	VL604|CY00208	94	Chlorparaffiner C10-C13
	VL604|CY00359Q	95	Chlorparaffiner C14-C17
	VL300|CA000213	96	Asbest
	VL003|CA001440	18	Sum af 7 PAH'er
	VL501|7003A003	2	Bly
	VL502|7003A016	3	Cadmium
	EP0GJ|7003A005	5	Chrom total
	VL503|7003A005	5	Chrom total
	VL504|7001A010	6	Kobber

	VL505|7003A019	7	Kviksølv
	VL506|7003A007	8	Nikkel
	VL507|7001A013	10	Zink
	VL04T|7003A001	1	Arsen
	VL50B|7003A001	1	Arsen
	VLBC0|7003A001	1	Arsen
	VL00T|7003A001	1	Arsen
	VL00V|7003A003	2	Bly
	VL50B|7003A003	2	Bly
	EP0GK|7003A003	2	Bly
	VL04U|7003A003	2	Bly
	VLBD5|7003A003	2	Bly
	VL501|7003A003	2	Bly
	VL00M|7003A003	2	Bly
	VL015|7003A016	3	Cadmium
	VLBC5|7003A016	3	Cadmium
	VL04Y|7003A016	3	Cadmium
	VL50B|7003A016	3	Cadmium
	EP04X|7003A016	3	Cadmium
	VL502|7003A016	3	Cadmium
	VL00Q|7003A016	3	Cadmium
	VL04V|7003A005	5	Chrom total
	VLBD0|7003A005	5	Chrom total
	VL50B|7003A005	5	Chrom total
	VL00W|7003A005	5	Chrom total
	VL503|7003A005	5	Chrom total
	VL00N|7003A005	5	Chrom total
	VL50B|7001A010	6	Kobber
	VL050|7001A010	6	Kobber
	VLBA2|7001A010	6	Kobber
	VL01C|7001A010	6	Kobber
	VL504|7001A010	6	Kobber
	EP0H3|7001A010	6	Kobber
	VL00R|7001A010	6	Kobber
	VL50A|7003A019	7	Kviksølv
	VL511|7003A019	7	Kviksølv

	VL509|7003A019	7	Kviksølv
	VL00Y|7003A007	8	Nikkel
	VL50B|7003A007	8	Nikkel
	VL04W|7003A007	8	Nikkel
	VLBD7|7003A007	8	Nikkel
	EP0GM|7003A007	8	Nikkel
	VL506|7003A007	8	Nikkel
	VL00P|7003A007	8	Nikkel
	VL01E|7001A013	10	Zink
	VL051|7001A013	10	Zink
	VLB6T|7001A013	10	Zink
	VL50B|7001A013	10	Zink
	VL507|7001A013	10	Zink
	EP0HC|7001A013	10	Zink
	VL00S|7001A013	10	Zink
	VL010|7003A009	9	Tin
	VL052|7300A035	19	Benz(a)pyren
	EPAH5|7300A035	19	Benz(a)pyren
	VL302|7300A035	19	Benz(a)pyren
	VL30H|7300A124	16	Benzen
	VL30I|7300A124	16	Benzen
	VL304|7300A124	16	Benzen
	VL046|7300A124	16	Benzen
	VL054|7300A366	20	Dibenz(a,h)anthracen
	VL04I|7300A366	20	Dibenz(a,h)anthracen
	VL04L|7300G076	17	Naphtalen
	VL30J|7300G076	17	Naphtalen
	VL053|CA001440	18	Sum af 7 PAH'er
	VL04B|CA001440	18	Sum af 7 PAH'er
	EPAH5|CA001440	18	Sum af 7 PAH'er
	VL004|CA001442	18	Sum af 7 PAH'er
	VL309|CA001572	50	C10-C15 (Reflab1)
	VL30U|CA001572	50	C10-C15 (Reflab1)
	VL309|CA001573	49	C15-C20 (Reflab1)
	VL30U|CA001573	49	C15-C20 (Reflab1)
	VL309|CA00159R	48	C20-C35 (Reflab1)

	VL30U|CA00159R	48	C20-C35 (Reflab1)
	VL309|CA0015CV	52	Sum C10-C20 (Reflab1)
	VL30U|CA0015CV	52	Sum C10-C20 (Reflab1)
	VL304|F001F063	15	BTEX, sum
	VL044|F001F063	15	BTEX, sum
	VL30H|F001F063	15	BTEX, sum
	VL30I|F001F063	15	BTEX, sum
	VL30V|F001F063	15	BTEX, sum
	VL309|MC000004	11	Sum C6-C35 (Reflab1)
	VL30U|MC000004	11	Sum C6-C35 (Reflab1)
	VL309|MC000007	12	C6-C10 (Reflab1)
	VL30U|MC000007	12	C6-C10 (Reflab1)
	VL04C|7300A035	19	Benz(a)pyren
	VL305|7300A035	19	Benz(a)pyren
	VL302|7300A366	20	Dibenz(a,h)anthracen
	VL305|7300A366	20	Dibenz(a,h)anthracen
	VL305|7300G076	17	Naphtalen
	VL302|CA001440	18	Sum af 7 PAH'er
	CA0EC|7300G076	17	Naphtalen
	CA0EC|7300A359	24	Fluoranthen
	CA0EC|GF00005X	25	Benz(b+j+k)fluoranthen
	CA0EC|7300A035	19	Benz(a)pyren
	CA0EC|7300A365	26	Indeno(1,2,3-cd)pyren
	EPAH5|7300A366	20	Dibenz(a,h)anthracen
	CA0EC|7300A366	20	Dibenz(a,h)anthracen
	EPAH5|7300A359	24	Fluoranthen
	VL04J|7300A359	24	Fluoranthen
	EPAH5|GF00005X	25	Benz(b+j+k)fluoranthen
	VL04N|GF00005X	25	Benz(b+j+k)fluoranthen
	EPAH5|7300A365	26	Indeno(1,2,3-cd)pyren
	VL04K|7300A365	26	Indeno(1,2,3-cd)pyren
	VL00L|7003A001	1	Arsen
	CA5FS|7300G093	4	Chrom VI
	AQAC1|AqAcute1	97	Aquatic Acute 1(H400)
	AQCH|AqAchro1	98	Aquatic Chronic 1 (H410)

Dokumentnavn: Rapport AR-24-VL-01005421-01 att Lars Bjørn Hansen, Modtaget 05-02-2024 (2420296, Nordic Waste) (EUAA59-0124005421-01_0.pdf)
Hører til sagsnummer: 09.00.00-I00-1-24
Registreringsdato: 8. februar 2024

Flurosil

CA31D|CA0015CV	52	Sum C10-C20 (Reflab1)
CA31D|MC000007	12	C6-C10 (Reflab1)
CA31D|CA001572	50	C10-C15 (Reflab1)
CA31D|CA001573	49	C15-C20 (Reflab1)
CA31D|CA00159R	48	C20-C35 (Reflab1)
CA31D|MC000004	11	Sum C6-C35 (Reflab1)

Dokumentnavn: Rapport AR-24-VL-01005421-01 att Lars Bjørn Hansen, Modtaget 05-02-2024 (2420296, Nordic Waste) (EUAA59-0124005421-01_0.pdf)
Hører til sagsnummer: 09.00.00-I00-1-24
Registreringsdato: 8. februar 2024

Vejledning i hvorledes du anvender vores klassificeringsark med de ekstra muligheder du har for at tilrette den efter dit behov.

Hvis du vil ændre noget i regearket skal du trykke på denne for at få lov til det:

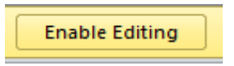

Du kan se alle dine resultater enten vandret eller lodret

Udskrivning af arket: tryk på denne knap

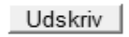

Hvis du vil have gemt arket uden macroer skal du trykke på denne knap

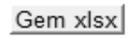

Hvis du trykker på denne knap vil du få sorteret alle dine prøver efter kategori på hvert sit faneblad

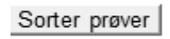

Du vil få ekstra faneblade

Ændring af klassificeringsmetode:
Du kan i dette felt ændre hvilken metode du vil have dine jordprøver klassificeret efter

Du kan vælge andre farver i klassificering end det forvalgte (3 muligheder)

Dokument navn: Rapport AR-24-VL-01005421-01 att Lars Bjørn Hansen, Modtaget 05-02-2024 (2420296, Nordic Waste) (AR-24-VL-01005421-01_0.pdf)
Hører til sagsnummer: 09.00.00-100-1-24
Registreringsdato: 8. februar 2024

eurofins | VBM Laboratoriet
INDUSTRIVEJ 1
DK-9440 AABYBRO
TLF: +45 98 21 32 00
FAX: +45 98 21 34 54
SH-aabybro@etn.eurofins.com

AMS-Akut Miljø Service ApS
Mejlbyvej 45
8250 Egå
Att.: Lars Bjørn Hansen

Rapportnr.: AR-24-VL-01005421-01
Batchnr.: EUAA59-24005421
Kundenr.: VL0000662
Rapportdato: 08.02.2024

Analyserapport

Sagsnr.: 2420296
Sagsnavn: Nordic Waste
Prøvetype: Jord
Prøvetager: LBH
Modt. dato: 05.02.2024
Analyseperiode: - 08.02.2024

Lab prøvenr:	862-2024-00542101	862-2024-00542102	862-2024-00542103	862-2024-00542104	862-2024-00542105	Enhed	DL	Urel(%)	¤)
Prøvemærke:	1927	1928	1929	1930	1931				
Prøvedybde m u.t.:	Bl. prøve	Bl. prøve	Bl. prøve	Bl. prøve	Bl. prøve				
Tørstof *SS-EN 12880:2000 mod. Thermo gravimetri*	78,6	83,1	83,5	77,9	77,0	%	5	5	A
PFAS-forbindelser									
PFBA (Perfluorbutansyre) *DIN 38414-14 mod. LC-MS/MS*	<0,10	<0,10	<0,10	<0,10	<0,10	µg/kg ts.	0,1	36	A
PFBS (Perfluorbutansulfonsyre) *DIN 38414-14 mod. LC-MS/MS*	<0,030	<0,030	<0,030	<0,030	<0,030	µg/kg ts.	0,03	36	A
PFPeA (Perfluorpentansyre) *DIN 38414-14 mod. LC-MS/MS*	<0,030	<0,030	<0,030	<0,030	<0,030	µg/kg ts.	0,03	36	A
PFPeS (Perfluorpentansulfonsyre) *DIN 38414-14 mod. LC-MS/MS*	<0,10	<0,10	<0,10	<0,10	<0,10	µg/kg ts.	0,1	36	*A
PFHxA (Perfluorhexansyre) *DIN 38414-14 mod. LC-MS/MS*	<0,030	<0,030	<0,030	<0,030	<0,030	µg/kg ts.	0,03	36	A
PFHxS (Perfluorhexansulfonsyre) *DIN 38414-14 mod. LC-MS/MS*	<0,030	<0,030	<0,030	<0,030	<0,030	µg/kg ts.	0,03	36	A
PFHpA (Perfluorheptansyre) *DIN 38414-14 mod. LC-MS/MS*	<0,030	<0,030	<0,030	<0,030	<0,030	µg/kg ts.	0,03	36	A
PFHpS (Perfluorheptansulfonsyre) *DIN 38414-14 mod. LC-MS/MS*	<0,030	<0,030	<0,030	<0,030	<0,030	µg/kg ts.	0,03	36	A
PFOA (Perfluoroktansyre) *DIN 38414-14 mod. LC-MS/MS*	<0,030	<0,030	0,035	<0,030	<0,030	µg/kg ts.	0,03	36	A
PFOS (Perfluoroktansulfonsyre) *DIN 38414-14 mod. LC-MS/MS*	0,056	0,032	0,12	0,067	0,11	µg/kg ts.	0,03	36	A
6:2 FTS (Fluortelomersulfonat) *DIN 38414-14 mod. LC-MS/MS*	<0,030	<0,030	<0,030	<0,030	<0,030	µg/kg ts.	0,03	36	A
PFOSA (Perfluoroktansulfonamid) *DIN 38414-14 mod. LC-MS/MS*	<0,10	<0,10	<0,10	<0,10	<0,10	µg/kg ts.	0,1	36	A
PFNA (Perfluornonansyre) *DIN 38414-14 mod. LC-MS/MS*	<0,030	<0,030	<0,030	<0,030	<0,030	µg/kg ts.	0,03	36	A
PFNS (Perfluornonansulfonsyre) *DIN 38414-14 mod. LC-MS/MS*	<0,20	<0,20	<0,20	<0,20	<0,20	µg/kg ts.	0,2	36	*A
PFDA (Perfluordekansyre) *DIN 38414-14 mod. LC-MS/MS*	<0,10	<0,10	<0,10	<0,10	<0,10	µg/kg ts.	0,1	36	A
PFDS (Perflordekanesulfonsyre) *DIN 38414-14 mod. LC-MS/MS*	<0,030	<0,030	<0,030	<0,030	<0,030	µg/kg ts.	0,03	36	A
PFUnDA (Perfluorundekansyre) *DIN 38414-14 mod. LC-MS/MS*	<0,10	<0,10	<0,10	<0,10	<0,10	µg/kg ts.	0,1	36	A
PFUnDS (Perfluorundekansulfonsyre) *DIN 38414-14 mod. LC-MS/MS*	<1,0	<1,0	<1,0	<1,0	<1,0	µg/kg ts.	1	36	*A
PFDoDA (Perfluordodekansyre) *DIN 38414-14 mod. LC-MS/MS*	<0,10	<0,10	<0,10	<0,10	<0,10	µg/kg ts.	0,1	36	A
PFDoDS (Perfluordodekansulfonsyre) *DIN 38414-14 mod. LC-MS/MS*	<1,0	<1,0	<1,0	<1,0	<1,0	µg/kg ts.	1	36	*A
PFTrDA (Perfluortridekansyre) *DIN 38414-14 mod. LC-MS/MS*	<0,10	<0,10	<0,10	<0,10	<0,10	µg/kg ts.	0,1	36	A
PFTrDS (Perfluortridekansulfonsyre) *DIN 38414-14 mod. LC-MS/MS*	<1,0	<1,0	<1,0	<1,0	<1,0	µg/kg ts.	1	36	*A
Sum af PFAS4 excl. LOQ *DIN 38414-14 mod. LC-MS/MS*	0,056	0,032	0,16	0,067	0,11	µg/kg ts.			A
Sum af PFAS excl. LOQ *DIN 38414-14 mod. LC-MS/MS*	0,056	0,032	0,16	0,067	0,11	µg/kg ts.			*A
Ydelser									
Hasteanalyse *Ekspres analyse*	0	0	0	0	0				*A

Underleverandør:
A: Underleverandør (ISO/IEC 17025:2017 SWEDAC 1977)

Prøvningsresultaterne gælder udelukkende for de(n) undersøgte prøve(r).
Rapporten må ikke gengives, undtagen i sin helhed, uden prøvningslaboratoriets skriftlige godkendelse.
SamlePDF - side 119 af 1074

Dokument navn: Rapport AR-24-VL-01005421-01 att Lars Bjørn Hansen, Modtaget 05-02-2024 (2420296, Nordic Waste) (AR-24-VL-01005421-01_0.pdf)
Hører til sagsnummer: 09.00.00-100-1-24
Registreringsdato: 8. februar 2024

eurofins | VBM Laboratoriet
INDUSTRIVEJ 1
DK-9440 AABYBRO
TLF: +45 98 21 32 00
FAX: +45 98 21 34 54
SH-aabybro@etn.eurofins.com

AMS-Akut Miljø Service ApS
Mejlbyvej 45
8250 Egå
Att.: Lars Bjørn Hansen

Rapportnr.: AR-24-VL-01005421-01
Batchnr.: EUAA59-24005421
Kundenr.: VL0000662
Rapportdato: 08.02.2024

Analyserapport

Sagsnr.: 2420296
Sagsnavn: Nordic Waste
Prøvetype: Jord
Prøvetager: LBH
Modt. dato: 05.02.2024
Analyseperiode: - 08.02.2024

Lab prøvenr:	862-2024-00542106	862-2024-00542107	862-2024-00542108	862-2024-00542109	862-2024-00542110	Enhed	DL	Urel(%)	¤)
Prøvemærke:	1932	1933	1934	1935	1936				
Prøvedybde m u.t.:	Bl. prøve	Bl. prøve	Bl. prøve	Bl. prøve	Bl. prøve				
Tørstof *SS-EN 12880:2000 mod. Thermo gravimetri*	82,8	87,3	84,6	87,0	75,0	%	5	5	A
PFAS-forbindelser									
PFBA (Perfluorbutansyre) *DIN 38414-14 mod. LC-MS/MS*	<0,10	<0,10	<0,10	<0,10	<0,10	µg/kg ts.	0,1	36	A
PFBS (Perfluorbutansulfonsyre) *DIN 38414-14 mod. LC-MS/MS*	<0,030	<0,030	<0,030	<0,030	<0,030	µg/kg ts.	0,03	36	A
PFPeA (Perfluorpentansyre) *DIN 38414-14 mod. LC-MS/MS*	<0,030	<0,030	<0,030	0,033	0,040	µg/kg ts.	0,03	36	A
PFPeS (Perfluorpentansulfonsyre) *DIN 38414-14 mod. LC-MS/MS*	<0,10	<0,10	<0,10	<0,10	<0,10	µg/kg ts.	0,1	36	*A
PFHxA (Perfluorhexansyre) *DIN 38414-14 mod. LC-MS/MS*	<0,030	<0,030	<0,030	<0,030	<0,030	µg/kg ts.	0,03	36	A
PFHxS (Perfluorhexansulfonsyre) *DIN 38414-14 mod. LC-MS/MS*	<0,030	<0,030	<0,030	<0,030	<0,030	µg/kg ts.	0,03	36	A
PFHpA (Perfluorheptansyre) *DIN 38414-14 mod. LC-MS/MS*	<0,030	<0,030	<0,030	<0,030	<0,030	µg/kg ts.	0,03	36	A
PFHpS (Perfluorheptansulfonsyre) *DIN 38414-14 mod. LC-MS/MS*	<0,030	<0,030	<0,030	<0,030	<0,030	µg/kg ts.	0,03	36	A
PFOA (Perfluoroktansyre) *DIN 38414-14 mod. LC-MS/MS*	0,058	<0,030	0,053	<0,030	0,052	µg/kg ts.	0,03	36	A
PFOS (Perfluoroktansulfonsyre) *DIN 38414-14 mod. LC-MS/MS*	0,17	0,080	0,091	0,24	0,21	µg/kg ts.	0,03	36	A
6:2 FTS (Fluortelomersulfonat) *DIN 38414-14 mod. LC-MS/MS*	<0,030	<0,030	<0,030	<0,030	<0,030	µg/kg ts.	0,03	36	A
PFOSA (Perfluoroktansulfonamid) *DIN 38414-14 mod. LC-MS/MS*	<0,10	<0,10	<0,10	<0,10	<0,10	µg/kg ts.	0,1	36	A
PFNA (Perfluornonansyre) *DIN 38414-14 mod. LC-MS/MS*	<0,030	<0,030	<0,030	<0,030	<0,030	µg/kg ts.	0,03	36	A
PFNS (Perfluornonansulfonsyre) *DIN 38414-14 mod. LC-MS/MS*	<0,20	<0,20	<0,20	<0,20	<0,20	µg/kg ts.	0,2	36	*A
PFDA (Perfluordekansyre) *DIN 38414-14 mod. LC-MS/MS*	<0,10	<0,10	<0,10	<0,10	<0,10	µg/kg ts.	0,1	36	A
PFDS (Perflordekanesulfonsyre) *DIN 38414-14 mod. LC-MS/MS*	<0,030	<0,030	<0,030	<0,030	<0,030	µg/kg ts.	0,03	36	A
PFUnDA (Perfluorundekansyre) *DIN 38414-14 mod. LC-MS/MS*	<0,10	<0,10	<0,10	<0,10	<0,10	µg/kg ts.	0,1	36	A
PFUnDS (Perfluorundekansulfonsyre) *DIN 38414-14 mod. LC-MS/MS*	<1,0	<1,0	<1,0	<1,0	<1,0	µg/kg ts.	1	36	*A
PFDoDA (Perfluordodekansyre) *DIN 38414-14 mod. LC-MS/MS*	<0,10	<0,10	<0,10	<0,10	<0,10	µg/kg ts.	0,1	36	A
PFDoDS (Perfluordodekansulfonsyre) *DIN 38414-14 mod. LC-MS/MS*	<1,0	<1,0	<1,0	<1,0	<1,0	µg/kg ts.	1	36	*A
PFTrDA (Perfluortridekansyre) *DIN 38414-14 mod. LC-MS/MS*	<0,10	<0,10	<0,10	<0,10	<0,10	µg/kg ts.	0,1	36	A
PFTrDS (Perfluortridekansulfonsyre) *DIN 38414-14 mod. LC-MS/MS*	<1,0	<1,0	<1,0	<1,0	<1,0	µg/kg ts.	1	36	*A
Sum af PFAS4 excl. LOQ *DIN 38414-14 mod. LC-MS/MS*	0,23	0,080	0,14	0,24	0,26	µg/kg ts.			A
Sum af PFAS excl. LOQ *DIN 38414-14 mod. LC-MS/MS*	0,23	0,080	0,14	0,27	0,30	µg/kg ts.			*A
Ydelser									
Hasteanalyse *Ekspres analyse*	0	0	0	0	0				*A

Underleverandør:
A: Underleverandør (ISO/IEC 17025:2017 SWEDAC 1977)

Prøvningsresultaterne gælder udelukkende for de(n) undersøgte prøve(r).
Rapporten må ikke gengives, undtagen i sin helhed, uden prøvningslaboratoriets skriftlige godkendelse.
SamlePDF - side 120 af 1074

Dokument navn: Rapport AR-24-VL-01005421-01 att Lars Bjørn Hansen, Modtaget 05-02-2024 (2420296, Nordic Waste) (AR-24-VL-01005421-01_0.pdf)
Hører til sagsnummer: 09.00.00-100-1-24
Registreringsdato: 8. februar 2024

eurofins | VBM Laboratoriet
INDUSTRIVEJ 1
DK-9440 AABYBRO
TLF: +45 98 21 32 00
FAX: +45 98 21 34 54
SH-aabybro@etn.eurofins.com

AMS-Akut Miljø Service ApS
Mejlbyvej 45
8250 Egå
Att.: Lars Bjørn Hansen

Rapportnr.:	AR-24-VL-01005421-01
Batchnr.:	EUAA59-24005421
Kundenr.:	VL0000662
Rapportdato:	08.02.2024

Analyserapport

Sagsnr.:	2420296	
Sagsnavn:	Nordic Waste	
Prøvetype:	Jord	
Prøvetager:		LBH
Modt. dato:	05.02.2024	
Analyseperiode:	- 08.02.2024	

Lab prøvenr:	**862-2024-00542111**	**Enhed**	**DL**	**Urel(%)**	¤)
Prøvemærke:	1937				
Prøvedybde m u.t.:	Bl. prøve				
Tørstof *SS-EN 12880:2000 mod. Thermo gravimetri*	64,9	%	5	5	A
PFAS-forbindelser					
PFBA (Perfluorbutansyre) *DIN 38414-14 mod. LC-MS/MS*	<0,10	µg/kg ts.	0,1	36	A
PFBS (Perfluorbutansulfonsyre) *DIN 38414-14 mod. LC-MS/MS*	<0,030	µg/kg ts.	0,03	36	A
PFPeA (Perfluorpentansyre) *DIN 38414-14 mod. LC-MS/MS*	<0,030	µg/kg ts.	0,03	36	A
PFPeS (Perfluorpentansulfonsyre) *DIN 38414-14 mod. LC-MS/MS*	<0,10	µg/kg ts.	0,1	36	*A
PFHxA (Perfluorhexansyre) *DIN 38414-14 mod. LC-MS/MS*	<0,030	µg/kg ts.	0,03	36	A
PFHxS (Perfluorhexansulfonsyre) *DIN 38414-14 mod. LC-MS/MS*	<0,030	µg/kg ts.	0,03	36	A
PFHpA (Perfluorheptansyre) *DIN 38414-14 mod. LC-MS/MS*	<0,030	µg/kg ts.	0,03	36	A
PFHpS (Perfluorheptansulfonsyre) *DIN 38414-14 mod. LC-MS/MS*	<0,030	µg/kg ts.	0,03	36	A
PFOA (Perfluoroktansyre) *DIN 38414-14 mod. LC-MS/MS*	<0,030	µg/kg ts.	0,03	36	A
PFOS (Perfluoroktansulfonsyre) *DIN 38414-14 mod. LC-MS/MS*	0,057	µg/kg ts.	0,03	36	A
6:2 FTS (Fluortelomersulfonat) *DIN 38414-14 mod. LC-MS/MS*	<0,030	µg/kg ts.	0,03	36	A
PFOSA (Perfluoroktansulfonamid) *DIN 38414-14 mod. LC-MS/MS*	<0,10	µg/kg ts.	0,1	36	A
PFNA (Perfluornonansyre) *DIN 38414-14 mod. LC-MS/MS*	<0,030	µg/kg ts.	0,03	36	A
PFNS (Perfluornonansulfonsyre) *DIN 38414-14 mod. LC-MS/MS*	<0,20	µg/kg ts.	0,2	36	*A
PFDA (Perfluordekansyre) *DIN 38414-14 mod. LC-MS/MS*	<0,10	µg/kg ts.	0,1	36	A
PFDS (Perflordekanesulfonsyre) *DIN 38414-14 mod. LC-MS/MS*	<0,030	µg/kg ts.	0,03	36	A
PFUnDA (Perfluorundekansyre) *DIN 38414-14 mod. LC-MS/MS*	<0,10	µg/kg ts.	0,1	36	A
PFUnDS (Perfluorundekansulfonsyre) *DIN 38414-14 mod. LC-MS/MS*	<1,0	µg/kg ts.	1	36	*A
PFDoDA (Perfluordodekansyre) *DIN 38414-14 mod. LC-MS/MS*	<0,10	µg/kg ts.	0,1	36	A
PFDoDS (Perfluordodekansulfonsyre) *DIN 38414-14 mod. LC-MS/MS*	<1,0	µg/kg ts.	1	36	*A
PFTrDA (Perfluortridekansyre) *DIN 38414-14 mod. LC-MS/MS*	<0,10	µg/kg ts.	0,1	36	A
PFTrDS (Perfluortridekansulfonsyre) *DIN 38414-14 mod. LC-MS/MS*	<1,0	µg/kg ts.	1	36	*A
Sum af PFAS4 excl. LOQ *DIN 38414-14 mod. LC-MS/MS*	0,057	µg/kg ts.			A
Sum af PFAS excl. LOQ *DIN 38414-14 mod. LC-MS/MS*	0,057	µg/kg ts.			*A
Ydelser					
Hasteanalyse *Ekspres analyse*	0				*A

Underleverandør:
A: Underleverandør (ISO/IEC 17025:2017 SWEDAC 1977)

Prøvningsresultaterne gælder udelukkende for de(n) undersøgte prøve(r).
Rapporten må ikke gengives, undtagen i sin helhed, uden prøvningslaboratoriets skriftlige godkendelse.
SamlePDF - side 121 af 1074

Dokument navn: Rapport AR-24-VL-01005421-01 att Lars Bjørn Hansen, Modtaget 05-02-2024 (2420296, Nordic Waste) (AR-24-VL-01005421-01_0.pdf)
Hører til sagsnummer: 09.00.00-100-1-24
Registreringsdato: 8. februar 2024

eurofins | VBM Laboratoriet
INDUSTRIVEJ 1
DK-9440 AABYBRO
TLF: +45 98 21 32 00
FAX: +45 98 21 34 54
SH-aabybro@etn.eurofins.com

AMS-Akut Miljø Service ApS
Mejlbyvej 45
8250 Egå
Att.: Lars Bjørn Hansen

Rapportnr.:	AR-24-VL-01005421-01
Batchnr.:	EUAA59-24005421
Kundenr.:	VL0000662
Rapportdato:	08.02.2024

Analyserapport

Sagsnr.:	2420296	
Sagsnavn:	Nordic Waste	
Prøvetype:	Jord	
Prøvetager:		LBH
Modt. dato:	05.02.2024	
Analyseperiode:	- 08.02.2024	

		Enhed	DL	Urel(%)	¤)
Lab prøvenr:	**862-2024-00542111**				
Prøvemærke:	1937				
Prøvedybde m u.t.:	Bl. prøve				

Batchkommentar:

Forureningskategori foretages iht. Bek.1452 af 07/12/2015 "Bekendtgørelse om anmeldelse og dokumentation i forbindelse med flytning af jord" for de parametre, der er specificeret i bekendtgørelsens tabel 3. Kulbrinter, benzen og nikkel er ikke omfattet af bekendtgørelsens tabel 3, hvorfor kategorisering af disse vurderes af kommunalbestyrelsen. Således er kategoriseringen i denne rapport kun vejledende. Kategoriseringen for kulbrinter, benzen og nikkel foretages iht. "Liste over kvalitetskriterier i relation til forurenet jord", Miljøstyrelsen, 2018 og BEK 554 af 19/05/2010 "Bekendtgørelse om definition af lettere forurenet jord". "UK" angiver at forureningsniveauet ikke kan henføres til kategori 1 og 2 (uden for kategori).
Excel-ark med prøvningsresultaterne medsendes som bilag.

Kopi til:

Randers Kommune, Annemarie Dalsgaard Karlsen, Laksetorvet 1, 8900 Randers C

08.02.2024

Marianne Sofie Vestergaard
Laborant VBM Laboratoriet

Tegnforklaring:

<:	mindre end	*):	Ikke omfattet af akkrediteringen
>:	større end	i.p.:	ikke påvist
#:	ingen parametre er påvist	i.m.:	ikke målelig
DL:	Detektionsgrænse	¤):	udført af underleverandør

Urel (%): Ekspanderede relative måleusikkerhed med dækningsfaktor 2. For resultater på detektionsgrænseniveau kan usikkerheden være større end oplyst på rapporten.

Prøvningsresultaterne gælder udelukkende for de(n) undersøgte prøve(r).
Rapporten må ikke gengives, undtagen i sin helhed, uden prøvningslaboratoriets skriftlige godkendelse.
SamlePDF - side 122 af 1074

Dokumentnavn: Rapport AR-24-VL-01005421-01-1.pdf - Bjørn Hansen, Modtaget 05-02-2024 (2420296, Nordic Waste) (AllResults_AR-24-VL-01005421-01_0.pdf)
Hører til sagsnummer: 09.00.0[illegible]
Registreringsdato: [illegible]

Batch	EUAA59-24005421
Sagsnavn	Nordic Waste
Sagsnummer/lokalitetsnr	2420296
Udtagning: dato/initialer	
Modtaget på laboratoriet	05-02-2024
Rapport (seneste rapportrevision)	08-02-2024/AR-24-VL-01005421-01

Komponent	Enhed	Resultat	Resultat	Resultat	Resultat	Resultat	Resultat	Resultat	Resultat	Resultat	Resultat	Resultat
Prøvenummer		862-2024-00542101	862-2024-00542102	862-2024-00542103	862-2024-00542104	862-2024-00542105	862-2024-00542106	862-2024-00542107	862-2024-00542108	862-2024-00542109	862-2024-00542110	862-2024-00542111
Prøve mærke		1927/Bl. prøve	1928/Bl. prøve	1929/Bl. prøve	1930/Bl. prøve	1931/Bl. prøve	1932/Bl. prøve	1933/Bl. prøve	1934/Bl. prøve	1935/Bl. prøve	1936/Bl. prøve	1937/Bl. prøve
Kunde Ref.:		EUAA59-24005421	EUAA59-24005421	EUAA59-24005421	EUAA59-24005421	EUAA59-24005421	EUAA59-24005421	EUAA59-24005421	EUAA59-24005421	EUAA59-24005421	EUAA59-24005421	EUAA59-24005421
Tørstof	%	78,6	83,1	83,5	77,9	77	82,8	87,3	84,6	87	75	64,9
PFBA (Perfluorbutansyre)	µg/kg ts.	<0,10	<0,10	<0,10	<0,10	<0,10	<0,10	<0,10	<0,10	<0,10	<0,10	<0,10
PFBS (Perfluorbutansulfonsyre)	µg/kg ts.	<0,030	<0,030	<0,030	<0,030	<0,030	<0,030	<0,030	<0,030	<0,030	<0,030	<0,030
PFPeA (Perfluorpentansyre)	µg/kg ts.	<0,030	<0,030	<0,030	<0,030	<0,030	<0,030	<0,030	<0,030	0,033	0,04	<0,030
PFPeS (Perfluorpentansulfonsyre)	µg/kg ts.	<0,10	<0,10	<0,10	<0,10	<0,10	<0,10	<0,10	<0,10	<0,10	<0,10	<0,10
PFHxA (Perfluorhexansyre)	µg/kg ts.	<0,030	<0,030	<0,030	<0,030	<0,030	<0,030	<0,030	<0,030	<0,030	<0,030	<0,030
PFHxS (Perfluorhexansulfonsyre)	µg/kg ts.	<0,030	<0,030	<0,030	<0,030	<0,030	<0,030	<0,030	<0,030	<0,030	<0,030	<0,030
PFHpA (Perfluorheptansyre)	µg/kg ts.	<0,030	<0,030	<0,030	<0,030	<0,030	<0,030	<0,030	<0,030	<0,030	<0,030	<0,030
PFHpS (Perfluorheptansulfonsyre)	µg/kg ts.	<0,030	<0,030	<0,030	<0,030	<0,030	<0,030	<0,030	<0,030	<0,030	<0,030	<0,030
PFOA (Perfluoroktansyre)	µg/kg ts.	<0,030	<0,030	0,035	<0,030	<0,030	0,058	<0,030	0,053	<0,030	0,052	<0,030
PFOS (Perfluoroktansulfonsyre)	µg/kg ts.	0,056	0,032	0,12	0,067	0,11	0,17	0,08	0,091	0,24	0,21	0,057
6:2 FTS (Fluortelomersulfonat)	µg/kg ts.	<0,030	<0,030	<0,030	<0,030	<0,030	<0,030	<0,030	<0,030	<0,030	<0,030	<0,030
PFOSA (Perfluoroktansulfonamid)	µg/kg ts.	<0,10	<0,10	<0,10	<0,10	<0,10	<0,10	<0,10	<0,10	<0,10	<0,10	<0,10
PFNA (Perfluornonansyre)	µg/kg ts.	<0,030	<0,030	<0,030	<0,030	<0,030	<0,030	<0,030	<0,030	<0,030	<0,030	<0,030
PFNS (Perfluornonansulfonsyre)	µg/kg ts.	<0,20	<0,20	<0,20	<0,20	<0,20	<0,20	<0,20	<0,20	<0,20	<0,20	<0,20
PFDA (Perfluordekansyre)	µg/kg ts.	<0,10	<0,10	<0,10	<0,10	<0,10	<0,10	<0,10	<0,10	<0,10	<0,10	<0,10
PFDS (Perflordekanesulfonsyre)	µg/kg ts.	<0,030	<0,030	<0,030	<0,030	<0,030	<0,030	<0,030	<0,030	<0,030	<0,030	<0,030
PFUnDA (Perfluorundekansyre)	µg/kg ts.	<0,10	<0,10	<0,10	<0,10	<0,10	<0,10	<0,10	<0,10	<0,10	<0,10	<0,10
PFUnDS (Perfluorundekansulfonsyre)	µg/kg ts.	<1,0	<1,0	<1,0	<1,0	<1,0	<1,0	<1,0	<1,0	<1,0	<1,0	<1,0
PFDoDA (Perfluordodekansyre)	µg/kg ts.	<0,10	<0,10	<0,10	<0,10	<0,10	<0,10	<0,10	<0,10	<0,10	<0,10	<0,10
PFDoDS (Perfluordodekansulfonsyre)	µg/kg ts.	<1,0	<1,0	<1,0	<1,0	<1,0	<1,0	<1,0	<1,0	<1,0	<1,0	<1,0
PFTrDA (Perfluortridekansyre)	µg/kg ts.	<0,10	<0,10	<0,10	<0,10	<0,10	<0,10	<0,10	<0,10	<0,10	<0,10	<0,10
PFTrDS (Perfluortridekansulfonsyre)	µg/kg ts.	<1,0	<1,0	<1,0	<1,0	<1,0	<1,0	<1,0	<1,0	<1,0	<1,0	<1,0
Sum af PFAS4 excl. LOQ	µg/kg ts.	0,056	0,032	0,16	0,067	0,11	0,23	0,08	0,14	0,24	0,26	0,057
Sum af PFAS excl. LOQ	µg/kg ts.	0,056	0,032	0,16	0,067	0,11	0,23	0,08	0,14	0,27	0,3	0,057
Hasteanalyse		0	0	0	0	0	0	0	0	0	0	0

Dokumentnavn: Rapport_AR-24-VL-01005421-01_udgave_Bjørn Hansen, Modtaget 05-02-2024 (2420296, Nordic Waste) (AllResults_AR-24-VL-01005
Hører til sagsnummer: 09.00.0[illegible]
Registreringsdato: [illegible]

Batch	EUAA59-24005421
Sagsnavn	Nordic Waste
Sagsnummer/lokalitetsnr	2420296
Udtagning: dato/initialer	
Modtaget på laboratoriet	05-02-2024
Rapport (seneste rapportrevision)	08-02-2024/AR-24-VL-01005421-01
Prøvenummer	862-2024-00542101
Prøve mærke	1927/Bl. prøve
Kunde Ref.:	EUAA59-24005421

Komponent	Resultat	Enhed	DL	Metode	Um (%)
Tørstof	78,6	%	5	SS-EN 12880:2000 mod. Thermo gravimetri	5
PFBA (Perfluorbutansyre)	<0,10	µg/kg ts.	0,1	DIN 38414-14 mod. LC-MS/MS	36
PFBS (Perfluorbutansulfonsyre)	<0,030	µg/kg ts.	0,03	DIN 38414-14 mod. LC-MS/MS	36
PFPeA (Perfluorpentansyre)	<0,030	µg/kg ts.	0,03	DIN 38414-14 mod. LC-MS/MS	36
PFPeS (Perfluorpentansulfonsyre)	<0,10	µg/kg ts.	0,1	DIN 38414-14 mod. LC-MS/MS	36
PFHxA (Perfluorhexansyre)	<0,030	µg/kg ts.	0,03	DIN 38414-14 mod. LC-MS/MS	36
PFHxS (Perfluorhexansulfonsyre)	<0,030	µg/kg ts.	0,03	DIN 38414-14 mod. LC-MS/MS	36
PFHpA (Perfluorheptansyre)	<0,030	µg/kg ts.	0,03	DIN 38414-14 mod. LC-MS/MS	36
PFHpS (Perfluorheptansulfonsyre)	<0,030	µg/kg ts.	0,03	DIN 38414-14 mod. LC-MS/MS	36
PFOA (Perfluoroktansyre)	<0,030	µg/kg ts.	0,03	DIN 38414-14 mod. LC-MS/MS	36
PFOS (Perfluoroktansulfonsyre)	0,056	µg/kg ts.	0,03	DIN 38414-14 mod. LC-MS/MS	36
6:2 FTS (Fluortelomersulfonat)	<0,030	µg/kg ts.	0,03	DIN 38414-14 mod. LC-MS/MS	36
PFOSA (Perfluoroktansulfonamid)	<0,10	µg/kg ts.	0,1	DIN 38414-14 mod. LC-MS/MS	36
PFNA (Perfluornonansyre)	<0,030	µg/kg ts.	0,03	DIN 38414-14 mod. LC-MS/MS	36
PFNS (Perfluornonansulfonsyre)	<0,20	µg/kg ts.	0,2	DIN 38414-14 mod. LC-MS/MS	36
PFDA (Perfluordekansyre)	<0,10	µg/kg ts.	0,1	DIN 38414-14 mod. LC-MS/MS	36
PFDS (Perflordekanesulfonsyre)	<0,030	µg/kg ts.	0,03	DIN 38414-14 mod. LC-MS/MS	36
PFUnDA (Perfluorundekansyre)	<0,10	µg/kg ts.	0,1	DIN 38414-14 mod. LC-MS/MS	36
PFUnDS (Perfluorundekansulfonsyre)	<1,0	µg/kg ts.	1	DIN 38414-14 mod. LC-MS/MS	36
PFDoDA (Perfluordodekansyre)	<0,10	µg/kg ts.	0,1	DIN 38414-14 mod. LC-MS/MS	36
PFDoDS (Perfluordodekansulfonsyre)	<1,0	µg/kg ts.	1	DIN 38414-14 mod. LC-MS/MS	36
PFTrDA (Perfluortridekansyre)	<0,10	µg/kg ts.	0,1	DIN 38414-14 mod. LC-MS/MS	36
PFTrDS (Perfluortridekansulfonsyre)	<1,0	µg/kg ts.	1	DIN 38414-14 mod. LC-MS/MS	36
Sum af PFAS4 excl. LOQ	0,056	µg/kg ts.		DIN 38414-14 mod. LC-MS/MS	
Sum af PFAS excl. LOQ	0,056	µg/kg ts.		DIN 38414-14 mod. LC-MS/MS	
Hasteanalyse	0				

Dokumentnavn: Rapport AR-24-VL-01005421-01 udført af Bjørn Hansen, Modtaget 05-02-2024 (2420296, Nordic Waste) (AllResults_AR-24-VL-01005
Hører til sagsnummer: 09.00.0[illegible]
Registreringsdato: [illegible]

Batch	EUAA59-24005421
Sagsnavn	Nordic Waste
Sagsnummer/lokalitetsnr	2420296
Udtagning: dato/initialer	
Modtaget på laboratoriet	05-02-2024
Rapport (seneste rapportrevision)	08-02-2024/AR-24-VL-01005421-01
Prøvenummer	862-2024-00542102
Prøve mærke	1928/Bl. prøve
Kunde Ref.:	EUAA59-24005421

Komponent	Resultat	Enhed	DL	Metode	Um (%)
Tørstof	83,1	%	5	SS-EN 12880:2000 mod. Thermo gravimetri	5
PFBA (Perfluorbutansyre)	<0,10	µg/kg ts.	0,1	DIN 38414-14 mod. LC-MS/MS	36
PFBS (Perfluorbutansulfonsyre)	<0,030	µg/kg ts.	0,03	DIN 38414-14 mod. LC-MS/MS	36
PFPeA (Perfluorpentansyre)	<0,030	µg/kg ts.	0,03	DIN 38414-14 mod. LC-MS/MS	36
PFPeS (Perfluorpentansulfonsyre)	<0,10	µg/kg ts.	0,1	DIN 38414-14 mod. LC-MS/MS	36
PFHxA (Perfluorhexansyre)	<0,030	µg/kg ts.	0,03	DIN 38414-14 mod. LC-MS/MS	36
PFHxS (Perfluorhexansulfonsyre)	<0,030	µg/kg ts.	0,03	DIN 38414-14 mod. LC-MS/MS	36
PFHpA (Perfluorheptansyre)	<0,030	µg/kg ts.	0,03	DIN 38414-14 mod. LC-MS/MS	36
PFHpS (Perfluorheptansulfonsyre)	<0,030	µg/kg ts.	0,03	DIN 38414-14 mod. LC-MS/MS	36
PFOA (Perfluoroktansyre)	<0,030	µg/kg ts.	0,03	DIN 38414-14 mod. LC-MS/MS	36
PFOS (Perfluoroktansulfonsyre)	0,032	µg/kg ts.	0,03	DIN 38414-14 mod. LC-MS/MS	36
6:2 FTS (Fluortelomersulfonat)	<0,030	µg/kg ts.	0,03	DIN 38414-14 mod. LC-MS/MS	36
PFOSA (Perfluoroktansulfonamid)	<0,10	µg/kg ts.	0,1	DIN 38414-14 mod. LC-MS/MS	36
PFNA (Perfluornonansyre)	<0,030	µg/kg ts.	0,03	DIN 38414-14 mod. LC-MS/MS	36
PFNS (Perfluornonansulfonsyre)	<0,20	µg/kg ts.	0,2	DIN 38414-14 mod. LC-MS/MS	36
PFDA (Perfluordekansyre)	<0,10	µg/kg ts.	0,1	DIN 38414-14 mod. LC-MS/MS	36
PFDS (Perflordekanesulfonsyre)	<0,030	µg/kg ts.	0,03	DIN 38414-14 mod. LC-MS/MS	36
PFUnDA (Perfluorundekansyre)	<0,10	µg/kg ts.	0,1	DIN 38414-14 mod. LC-MS/MS	36
PFUnDS (Perfluorundekansulfonsyre)	<1,0	µg/kg ts.	1	DIN 38414-14 mod. LC-MS/MS	36
PFDoDA (Perfluordodekansyre)	<0,10	µg/kg ts.	0,1	DIN 38414-14 mod. LC-MS/MS	36
PFDoDS (Perfluordodekansulfonsyre)	<1,0	µg/kg ts.	1	DIN 38414-14 mod. LC-MS/MS	36
PFTrDA (Perfluortridekansyre)	<0,10	µg/kg ts.	0,1	DIN 38414-14 mod. LC-MS/MS	36
PFTrDS (Perfluortridekansulfonsyre)	<1,0	µg/kg ts.	1	DIN 38414-14 mod. LC-MS/MS	36
Sum af PFAS4 excl. LOQ	0,032	µg/kg ts.		DIN 38414-14 mod. LC-MS/MS	
Sum af PFAS excl. LOQ	0,032	µg/kg ts.		DIN 38414-14 mod. LC-MS/MS	
Hasteanalyse	0				

Dokumentnavn: Rapport_AR-24-VL-01005421-01_udgave_Bjørn Hansen, Modtaget 05-02-2024 (2420296, Nordic Waste) (AllResults_AR-24-VL-01005
Hører til sagsnummer: 09.00.0[illegible]
Registreringsdato: [illegible]

Batch	EUAA59-24005421
Sagsnavn	Nordic Waste
Sagsnummer/lokalitetsnr	2420296
Udtagning: dato/initialer	
Modtaget på laboratoriet	05-02-2024
Rapport (seneste rapportrevision)	08-02-2024/AR-24-VL-01005421-01
Prøvenummer	862-2024-00542103
Prøve mærke	1929/Bl. prøve
Kunde Ref.:	EUAA59-24005421

Komponent	Resultat	Enhed	DL	Metode	Um (%)
Tørstof	83,5	%	5	SS-EN 12880:2000 mod. Thermo gravimetri	5
PFBA (Perfluorbutansyre)	<0,10	µg/kg ts.	0,1	DIN 38414-14 mod. LC-MS/MS	36
PFBS (Perfluorbutansulfonsyre)	<0,030	µg/kg ts.	0,03	DIN 38414-14 mod. LC-MS/MS	36
PFPeA (Perfluorpentansyre)	<0,030	µg/kg ts.	0,03	DIN 38414-14 mod. LC-MS/MS	36
PFPeS (Perfluorpentansulfonsyre)	<0,10	µg/kg ts.	0,1	DIN 38414-14 mod. LC-MS/MS	36
PFHxA (Perfluorhexansyre)	<0,030	µg/kg ts.	0,03	DIN 38414-14 mod. LC-MS/MS	36
PFHxS (Perfluorhexansulfonsyre)	<0,030	µg/kg ts.	0,03	DIN 38414-14 mod. LC-MS/MS	36
PFHpA (Perfluorheptansyre)	<0,030	µg/kg ts.	0,03	DIN 38414-14 mod. LC-MS/MS	36
PFHpS (Perfluorheptansulfonsyre)	<0,030	µg/kg ts.	0,03	DIN 38414-14 mod. LC-MS/MS	36
PFOA (Perfluoroktansyre)	0,035	µg/kg ts.	0,03	DIN 38414-14 mod. LC-MS/MS	36
PFOS (Perfluoroktansulfonsyre)	0,12	µg/kg ts.	0,03	DIN 38414-14 mod. LC-MS/MS	36
6:2 FTS (Fluortelomersulfonat)	<0,030	µg/kg ts.	0,03	DIN 38414-14 mod. LC-MS/MS	36
PFOSA (Perfluoroktansulfonamid)	<0,10	µg/kg ts.	0,1	DIN 38414-14 mod. LC-MS/MS	36
PFNA (Perfluornonansyre)	<0,030	µg/kg ts.	0,03	DIN 38414-14 mod. LC-MS/MS	36
PFNS (Perfluornonansulfonsyre)	<0,20	µg/kg ts.	0,2	DIN 38414-14 mod. LC-MS/MS	36
PFDA (Perfluordekansyre)	<0,10	µg/kg ts.	0,1	DIN 38414-14 mod. LC-MS/MS	36
PFDS (Perflordekanesulfonsyre)	<0,030	µg/kg ts.	0,03	DIN 38414-14 mod. LC-MS/MS	36
PFUnDA (Perfluorundekansyre)	<0,10	µg/kg ts.	0,1	DIN 38414-14 mod. LC-MS/MS	36
PFUnDS (Perfluorundekansulfonsyre)	<1,0	µg/kg ts.	1	DIN 38414-14 mod. LC-MS/MS	36
PFDoDA (Perfluordodekansyre)	<0,10	µg/kg ts.	0,1	DIN 38414-14 mod. LC-MS/MS	36
PFDoDS (Perfluordodekansulfonsyre)	<1,0	µg/kg ts.	1	DIN 38414-14 mod. LC-MS/MS	36
PFTrDA (Perfluortridekansyre)	<0,10	µg/kg ts.	0,1	DIN 38414-14 mod. LC-MS/MS	36
PFTrDS (Perfluortridekansulfonsyre)	<1,0	µg/kg ts.	1	DIN 38414-14 mod. LC-MS/MS	36
Sum af PFAS4 excl. LOQ	0,16	µg/kg ts.		DIN 38414-14 mod. LC-MS/MS	
Sum af PFAS excl. LOQ	0,16	µg/kg ts.		DIN 38414-14 mod. LC-MS/MS	
Hasteanalyse	0				

Dokumentnavn: Rapport AR-24-VL-01005421-01 udført af Bjørn Hansen, Modtaget 05-02-2024 (2420296, Nordic Waste) (AllResults_AR-24-VL-01005
Hører til sagsnummer: 09.00.0[illegible]
Registreringsdato: [illegible]

Batch	EUAA59-24005421
Sagsnavn	Nordic Waste
Sagsnummer/lokalitetsnr	2420296
Udtagning: dato/initialer	
Modtaget på laboratoriet	05-02-2024
Rapport (seneste rapportrevision)	08-02-2024/AR-24-VL-01005421-01
Prøvenummer	862-2024-00542104
Prøve mærke	1930/Bl. prøve
Kunde Ref.:	EUAA59-24005421

Komponent	Resultat	Enhed	DL	Metode	Um (%)
Tørstof	77,9	%	5	SS-EN 12880:2000 mod. Thermo gravimetri	5
PFBA (Perfluorbutansyre)	<0,10	µg/kg ts.	0,1	DIN 38414-14 mod. LC-MS/MS	36
PFBS (Perfluorbutansulfonsyre)	<0,030	µg/kg ts.	0,03	DIN 38414-14 mod. LC-MS/MS	36
PFPeA (Perfluorpentansyre)	<0,030	µg/kg ts.	0,03	DIN 38414-14 mod. LC-MS/MS	36
PFPeS (Perfluorpentansulfonsyre)	<0,10	µg/kg ts.	0,1	DIN 38414-14 mod. LC-MS/MS	36
PFHxA (Perfluorhexansyre)	<0,030	µg/kg ts.	0,03	DIN 38414-14 mod. LC-MS/MS	36
PFHxS (Perfluorhexansulfonsyre)	<0,030	µg/kg ts.	0,03	DIN 38414-14 mod. LC-MS/MS	36
PFHpA (Perfluorheptansyre)	<0,030	µg/kg ts.	0,03	DIN 38414-14 mod. LC-MS/MS	36
PFHpS (Perfluorheptansulfonsyre)	<0,030	µg/kg ts.	0,03	DIN 38414-14 mod. LC-MS/MS	36
PFOA (Perfluoroktansyre)	<0,030	µg/kg ts.	0,03	DIN 38414-14 mod. LC-MS/MS	36
PFOS (Perfluoroktansulfonsyre)	0,067	µg/kg ts.	0,03	DIN 38414-14 mod. LC-MS/MS	36
6:2 FTS (Fluortelomersulfonat)	<0,030	µg/kg ts.	0,03	DIN 38414-14 mod. LC-MS/MS	36
PFOSA (Perfluoroktansulfonamid)	<0,10	µg/kg ts.	0,1	DIN 38414-14 mod. LC-MS/MS	36
PFNA (Perfluornonansyre)	<0,030	µg/kg ts.	0,03	DIN 38414-14 mod. LC-MS/MS	36
PFNS (Perfluornonansulfonsyre)	<0,20	µg/kg ts.	0,2	DIN 38414-14 mod. LC-MS/MS	36
PFDA (Perfluordekansyre)	<0,10	µg/kg ts.	0,1	DIN 38414-14 mod. LC-MS/MS	36
PFDS (Perflordekanesulfonsyre)	<0,030	µg/kg ts.	0,03	DIN 38414-14 mod. LC-MS/MS	36
PFUnDA (Perfluorundekansyre)	<0,10	µg/kg ts.	0,1	DIN 38414-14 mod. LC-MS/MS	36
PFUnDS (Perfluorundekansulfonsyre)	<1,0	µg/kg ts.	1	DIN 38414-14 mod. LC-MS/MS	36
PFDoDA (Perfluordodekansyre)	<0,10	µg/kg ts.	0,1	DIN 38414-14 mod. LC-MS/MS	36
PFDoDS (Perfluordodekansulfonsyre)	<1,0	µg/kg ts.	1	DIN 38414-14 mod. LC-MS/MS	36
PFTrDA (Perfluortridekansyre)	<0,10	µg/kg ts.	0,1	DIN 38414-14 mod. LC-MS/MS	36
PFTrDS (Perfluortridekansulfonsyre)	<1,0	µg/kg ts.	1	DIN 38414-14 mod. LC-MS/MS	36
Sum af PFAS4 excl. LOQ	0,067	µg/kg ts.		DIN 38414-14 mod. LC-MS/MS	
Sum af PFAS excl. LOQ	0,067	µg/kg ts.		DIN 38414-14 mod. LC-MS/MS	
Hasteanalyse	0				

Dokumentnavn: Rapport_AR-24-VL-01005421-01_udgave_Bjørn Hansen, Modtaget 05-02-2024 (2420296, Nordic Waste) (AllResults_AR-24-VL-01005
Hører til sagsnummer: 09.00.0[illegible]
Registreringsdato: [illegible]

Batch	EUAA59-24005421
Sagsnavn	Nordic Waste
Sagsnummer/lokalitetsnr	2420296
Udtagning: dato/initialer	
Modtaget på laboratoriet	05-02-2024
Rapport (seneste rapportrevision)	08-02-2024/AR-24-VL-01005421-01
Prøvenummer	862-2024-00542105
Prøve mærke	1931/Bl. prøve
Kunde Ref.:	EUAA59-24005421

Komponent	Resultat	Enhed	DL	Metode	Um (%)
Tørstof	77	%	5	SS-EN 12880:2000 mod. Thermo gravimetri	5
PFBA (Perfluorbutansyre)	<0,10	µg/kg ts.	0,1	DIN 38414-14 mod. LC-MS/MS	36
PFBS (Perfluorbutansulfonsyre)	<0,030	µg/kg ts.	0,03	DIN 38414-14 mod. LC-MS/MS	36
PFPeA (Perfluorpentansyre)	<0,030	µg/kg ts.	0,03	DIN 38414-14 mod. LC-MS/MS	36
PFPeS (Perfluorpentansulfonsyre)	<0,10	µg/kg ts.	0,1	DIN 38414-14 mod. LC-MS/MS	36
PFHxA (Perfluorhexansyre)	<0,030	µg/kg ts.	0,03	DIN 38414-14 mod. LC-MS/MS	36
PFHxS (Perfluorhexansulfonsyre)	<0,030	µg/kg ts.	0,03	DIN 38414-14 mod. LC-MS/MS	36
PFHpA (Perfluorheptansyre)	<0,030	µg/kg ts.	0,03	DIN 38414-14 mod. LC-MS/MS	36
PFHpS (Perfluorheptansulfonsyre)	<0,030	µg/kg ts.	0,03	DIN 38414-14 mod. LC-MS/MS	36
PFOA (Perfluoroktansyre)	<0,030	µg/kg ts.	0,03	DIN 38414-14 mod. LC-MS/MS	36
PFOS (Perfluoroktansulfonsyre)	0,11	µg/kg ts.	0,03	DIN 38414-14 mod. LC-MS/MS	36
6:2 FTS (Fluortelomersulfonat)	<0,030	µg/kg ts.	0,03	DIN 38414-14 mod. LC-MS/MS	36
PFOSA (Perfluoroktansulfonamid)	<0,10	µg/kg ts.	0,1	DIN 38414-14 mod. LC-MS/MS	36
PFNA (Perfluornonansyre)	<0,030	µg/kg ts.	0,03	DIN 38414-14 mod. LC-MS/MS	36
PFNS (Perfluornonansulfonsyre)	<0,20	µg/kg ts.	0,2	DIN 38414-14 mod. LC-MS/MS	36
PFDA (Perfluordekansyre)	<0,10	µg/kg ts.	0,1	DIN 38414-14 mod. LC-MS/MS	36
PFDS (Perflordekanesulfonsyre)	<0,030	µg/kg ts.	0,03	DIN 38414-14 mod. LC-MS/MS	36
PFUnDA (Perfluorundekansyre)	<0,10	µg/kg ts.	0,1	DIN 38414-14 mod. LC-MS/MS	36
PFUnDS (Perfluorundekansulfonsyre)	<1,0	µg/kg ts.	1	DIN 38414-14 mod. LC-MS/MS	36
PFDoDA (Perfluordodekansyre)	<0,10	µg/kg ts.	0,1	DIN 38414-14 mod. LC-MS/MS	36
PFDoDS (Perfluordodekansulfonsyre)	<1,0	µg/kg ts.	1	DIN 38414-14 mod. LC-MS/MS	36
PFTrDA (Perfluortridekansyre)	<0,10	µg/kg ts.	0,1	DIN 38414-14 mod. LC-MS/MS	36
PFTrDS (Perfluortridekansulfonsyre)	<1,0	µg/kg ts.	1	DIN 38414-14 mod. LC-MS/MS	36
Sum af PFAS4 excl. LOQ	0,11	µg/kg ts.		DIN 38414-14 mod. LC-MS/MS	
Sum af PFAS excl. LOQ	0,11	µg/kg ts.		DIN 38414-14 mod. LC-MS/MS	
Hasteanalyse	0				

Dokumentnavn: Rapport_AR-24-VL-01005421-01_udgave_Bjørn Hansen, Modtaget 05-02-2024 (2420296, Nordic Waste) (AllResults_AR-24-VL-01005
Hører til sagsnummer: 09.00.0[illegible]
Registreringsdato: [illegible]

Batch	EUAA59-24005421
Sagsnavn	Nordic Waste
Sagsnummer/lokalitetsnr	2420296
Udtagning: dato/initialer	
Modtaget på laboratoriet	05-02-2024
Rapport (seneste rapportrevision)	08-02-2024/AR-24-VL-01005421-01
Prøvenummer	862-2024-00542106
Prøve mærke	1932/Bl. prøve
Kunde Ref.:	EUAA59-24005421

Komponent	Resultat	Enhed	DL	Metode	Um (%)
Tørstof	82,8	%	5	SS-EN 12880:2000 mod. Thermo gravimetri	5
PFBA (Perfluorbutansyre)	<0,10	µg/kg ts.	0,1	DIN 38414-14 mod. LC-MS/MS	36
PFBS (Perfluorbutansulfonsyre)	<0,030	µg/kg ts.	0,03	DIN 38414-14 mod. LC-MS/MS	36
PFPeA (Perfluorpentansyre)	<0,030	µg/kg ts.	0,03	DIN 38414-14 mod. LC-MS/MS	36
PFPeS (Perfluorpentansulfonsyre)	<0,10	µg/kg ts.	0,1	DIN 38414-14 mod. LC-MS/MS	36
PFHxA (Perfluorhexansyre)	<0,030	µg/kg ts.	0,03	DIN 38414-14 mod. LC-MS/MS	36
PFHxS (Perfluorhexansulfonsyre)	<0,030	µg/kg ts.	0,03	DIN 38414-14 mod. LC-MS/MS	36
PFHpA (Perfluorheptansyre)	<0,030	µg/kg ts.	0,03	DIN 38414-14 mod. LC-MS/MS	36
PFHpS (Perfluorheptansulfonsyre)	<0,030	µg/kg ts.	0,03	DIN 38414-14 mod. LC-MS/MS	36
PFOA (Perfluoroktansyre)	0,058	µg/kg ts.	0,03	DIN 38414-14 mod. LC-MS/MS	36
PFOS (Perfluoroktansulfonsyre)	0,17	µg/kg ts.	0,03	DIN 38414-14 mod. LC-MS/MS	36
6:2 FTS (Fluortelomersulfonat)	<0,030	µg/kg ts.	0,03	DIN 38414-14 mod. LC-MS/MS	36
PFOSA (Perfluoroktansulfonamid)	<0,10	µg/kg ts.	0,1	DIN 38414-14 mod. LC-MS/MS	36
PFNA (Perfluornonansyre)	<0,030	µg/kg ts.	0,03	DIN 38414-14 mod. LC-MS/MS	36
PFNS (Perfluornonansulfonsyre)	<0,20	µg/kg ts.	0,2	DIN 38414-14 mod. LC-MS/MS	36
PFDA (Perfluordekansyre)	<0,10	µg/kg ts.	0,1	DIN 38414-14 mod. LC-MS/MS	36
PFDS (Perflordekanesulfonsyre)	<0,030	µg/kg ts.	0,03	DIN 38414-14 mod. LC-MS/MS	36
PFUnDA (Perfluorundekansyre)	<0,10	µg/kg ts.	0,1	DIN 38414-14 mod. LC-MS/MS	36
PFUnDS (Perfluorundekansulfonsyre)	<1,0	µg/kg ts.	1	DIN 38414-14 mod. LC-MS/MS	36
PFDoDA (Perfluordodekansyre)	<0,10	µg/kg ts.	0,1	DIN 38414-14 mod. LC-MS/MS	36
PFDoDS (Perfluordodekansulfonsyre)	<1,0	µg/kg ts.	1	DIN 38414-14 mod. LC-MS/MS	36
PFTrDA (Perfluortridekansyre)	<0,10	µg/kg ts.	0,1	DIN 38414-14 mod. LC-MS/MS	36
PFTrDS (Perfluortridekansulfonsyre)	<1,0	µg/kg ts.	1	DIN 38414-14 mod. LC-MS/MS	36
Sum af PFAS4 excl. LOQ	0,23	µg/kg ts.		DIN 38414-14 mod. LC-MS/MS	
Sum af PFAS excl. LOQ	0,23	µg/kg ts.		DIN 38414-14 mod. LC-MS/MS	
Hasteanalyse	0				

Dokumentnavn: Rapport_AR-24-VL-01005421-01_udgave_Bjørn Hansen, Modtaget 05-02-2024 (2420296, Nordic Waste) (AllResults_AR-24-VL-01005
Hører til sagsnummer: 09.00.0[illegible]
Registreringsdato: [illegible]

Batch	EUAA59-24005421
Sagsnavn	Nordic Waste
Sagsnummer/lokalitetsnr	2420296
Udtagning: dato/initialer	
Modtaget på laboratoriet	05-02-2024
Rapport (seneste rapportrevision)	08-02-2024/AR-24-VL-01005421-01
Prøvenummer	862-2024-00542107
Prøve mærke	1933/Bl. prøve
Kunde Ref.:	EUAA59-24005421

Komponent	Resultat	Enhed	DL	Metode	Um (%)
Tørstof	87,3	%	5	SS-EN 12880:2000 mod. Thermo gravimetri	5
PFBA (Perfluorbutansyre)	<0,10	µg/kg ts.	0,1	DIN 38414-14 mod. LC-MS/MS	36
PFBS (Perfluorbutansulfonsyre)	<0,030	µg/kg ts.	0,03	DIN 38414-14 mod. LC-MS/MS	36
PFPeA (Perfluorpentansyre)	<0,030	µg/kg ts.	0,03	DIN 38414-14 mod. LC-MS/MS	36
PFPeS (Perfluorpentansulfonsyre)	<0,10	µg/kg ts.	0,1	DIN 38414-14 mod. LC-MS/MS	36
PFHxA (Perfluorhexansyre)	<0,030	µg/kg ts.	0,03	DIN 38414-14 mod. LC-MS/MS	36
PFHxS (Perfluorhexansulfonsyre)	<0,030	µg/kg ts.	0,03	DIN 38414-14 mod. LC-MS/MS	36
PFHpA (Perfluorheptansyre)	<0,030	µg/kg ts.	0,03	DIN 38414-14 mod. LC-MS/MS	36
PFHpS (Perfluorheptansulfonsyre)	<0,030	µg/kg ts.	0,03	DIN 38414-14 mod. LC-MS/MS	36
PFOA (Perfluoroktansyre)	<0,030	µg/kg ts.	0,03	DIN 38414-14 mod. LC-MS/MS	36
PFOS (Perfluoroktansulfonsyre)	0,08	µg/kg ts.	0,03	DIN 38414-14 mod. LC-MS/MS	36
6:2 FTS (Fluortelomersulfonat)	<0,030	µg/kg ts.	0,03	DIN 38414-14 mod. LC-MS/MS	36
PFOSA (Perfluoroktansulfonamid)	<0,10	µg/kg ts.	0,1	DIN 38414-14 mod. LC-MS/MS	36
PFNA (Perfluornonansyre)	<0,030	µg/kg ts.	0,03	DIN 38414-14 mod. LC-MS/MS	36
PFNS (Perfluornonansulfonsyre)	<0,20	µg/kg ts.	0,2	DIN 38414-14 mod. LC-MS/MS	36
PFDA (Perfluordekansyre)	<0,10	µg/kg ts.	0,1	DIN 38414-14 mod. LC-MS/MS	36
PFDS (Perflordekanesulfonsyre)	<0,030	µg/kg ts.	0,03	DIN 38414-14 mod. LC-MS/MS	36
PFUnDA (Perfluorundekansyre)	<0,10	µg/kg ts.	0,1	DIN 38414-14 mod. LC-MS/MS	36
PFUnDS (Perfluorundekansulfonsyre)	<1,0	µg/kg ts.	1	DIN 38414-14 mod. LC-MS/MS	36
PFDoDA (Perfluordodekansyre)	<0,10	µg/kg ts.	0,1	DIN 38414-14 mod. LC-MS/MS	36
PFDoDS (Perfluordodekansulfonsyre)	<1,0	µg/kg ts.	1	DIN 38414-14 mod. LC-MS/MS	36
PFTrDA (Perfluortridekansyre)	<0,10	µg/kg ts.	0,1	DIN 38414-14 mod. LC-MS/MS	36
PFTrDS (Perfluortridekansulfonsyre)	<1,0	µg/kg ts.	1	DIN 38414-14 mod. LC-MS/MS	36
Sum af PFAS4 excl. LOQ	0,08	µg/kg ts.		DIN 38414-14 mod. LC-MS/MS	
Sum af PFAS excl. LOQ	0,08	µg/kg ts.		DIN 38414-14 mod. LC-MS/MS	
Hasteanalyse	0				

Dokumentnavn: Rapport AR-24-VL-01005421-01 udført af Bjørn Hansen, Modtaget 05-02-2024 (2420296, Nordic Waste) (AllResults_AR-24-VL-01005
Hører til sagsnummer: 09.00.0[illegible]
Registreringsdato: [illegible]

Batch	EUAA59-24005421
Sagsnavn	Nordic Waste
Sagsnummer/lokalitetsnr	2420296
Udtagning: dato/initialer	
Modtaget på laboratoriet	05-02-2024
Rapport (seneste rapportrevision)	08-02-2024/AR-24-VL-01005421-01
Prøvenummer	862-2024-00542108
Prøve mærke	1934/Bl. prøve
Kunde Ref.:	EUAA59-24005421

Komponent	Resultat	Enhed	DL	Metode	Um (%)
Tørstof	84,6	%	5	SS-EN 12880:2000 mod. Thermo gravimetri	5
PFBA (Perfluorbutansyre)	<0,10	µg/kg ts.	0,1	DIN 38414-14 mod. LC-MS/MS	36
PFBS (Perfluorbutansulfonsyre)	<0,030	µg/kg ts.	0,03	DIN 38414-14 mod. LC-MS/MS	36
PFPeA (Perfluorpentansyre)	<0,030	µg/kg ts.	0,03	DIN 38414-14 mod. LC-MS/MS	36
PFPeS (Perfluorpentansulfonsyre)	<0,10	µg/kg ts.	0,1	DIN 38414-14 mod. LC-MS/MS	36
PFHxA (Perfluorhexansyre)	<0,030	µg/kg ts.	0,03	DIN 38414-14 mod. LC-MS/MS	36
PFHxS (Perfluorhexansulfonsyre)	<0,030	µg/kg ts.	0,03	DIN 38414-14 mod. LC-MS/MS	36
PFHpA (Perfluorheptansyre)	<0,030	µg/kg ts.	0,03	DIN 38414-14 mod. LC-MS/MS	36
PFHpS (Perfluorheptansulfonsyre)	<0,030	µg/kg ts.	0,03	DIN 38414-14 mod. LC-MS/MS	36
PFOA (Perfluoroktansyre)	0,053	µg/kg ts.	0,03	DIN 38414-14 mod. LC-MS/MS	36
PFOS (Perfluoroktansulfonsyre)	0,091	µg/kg ts.	0,03	DIN 38414-14 mod. LC-MS/MS	36
6:2 FTS (Fluortelomersulfonat)	<0,030	µg/kg ts.	0,03	DIN 38414-14 mod. LC-MS/MS	36
PFOSA (Perfluoroktansulfonamid)	<0,10	µg/kg ts.	0,1	DIN 38414-14 mod. LC-MS/MS	36
PFNA (Perfluornonansyre)	<0,030	µg/kg ts.	0,03	DIN 38414-14 mod. LC-MS/MS	36
PFNS (Perfluornonansulfonsyre)	<0,20	µg/kg ts.	0,2	DIN 38414-14 mod. LC-MS/MS	36
PFDA (Perfluordekansyre)	<0,10	µg/kg ts.	0,1	DIN 38414-14 mod. LC-MS/MS	36
PFDS (Perflordekanesulfonsyre)	<0,030	µg/kg ts.	0,03	DIN 38414-14 mod. LC-MS/MS	36
PFUnDA (Perfluorundekansyre)	<0,10	µg/kg ts.	0,1	DIN 38414-14 mod. LC-MS/MS	36
PFUnDS (Perfluorundekansulfonsyre)	<1,0	µg/kg ts.	1	DIN 38414-14 mod. LC-MS/MS	36
PFDoDA (Perfluordodekansyre)	<0,10	µg/kg ts.	0,1	DIN 38414-14 mod. LC-MS/MS	36
PFDoDS (Perfluordodekansulfonsyre)	<1,0	µg/kg ts.	1	DIN 38414-14 mod. LC-MS/MS	36
PFTrDA (Perfluortridekansyre)	<0,10	µg/kg ts.	0,1	DIN 38414-14 mod. LC-MS/MS	36
PFTrDS (Perfluortridekansulfonsyre)	<1,0	µg/kg ts.	1	DIN 38414-14 mod. LC-MS/MS	36
Sum af PFAS4 excl. LOQ	0,14	µg/kg ts.		DIN 38414-14 mod. LC-MS/MS	
Sum af PFAS excl. LOQ	0,14	µg/kg ts.		DIN 38414-14 mod. LC-MS/MS	
Hasteanalyse	0				

Dokumentnavn: Rapport_AR-24-VL-01005421-01_udført_Bjørn Hansen, Modtaget 05-02-2024 (2420296, Nordic Waste) (AllResults_AR-24-VL-01005
Hører til sagsnummer: 09.00.0[illegible]
Registreringsdato: [illegible]

Batch	EUAA59-24005421
Sagsnavn	Nordic Waste
Sagsnummer/lokalitetsnr	2420296
Udtagning: dato/initialer	
Modtaget på laboratoriet	05-02-2024
Rapport (seneste rapportrevision)	08-02-2024/AR-24-VL-01005421-01
Prøvenummer	862-2024-00542109
Prøve mærke	1935/Bl. prøve
Kunde Ref.:	EUAA59-24005421

Komponent	Resultat	Enhed	DL	Metode	Um (%)
Tørstof	87	%	5	SS-EN 12880:2000 mod. Thermo gravimetri	5
PFBA (Perfluorbutansyre)	<0,10	µg/kg ts.	0,1	DIN 38414-14 mod. LC-MS/MS	36
PFBS (Perfluorbutansulfonsyre)	<0,030	µg/kg ts.	0,03	DIN 38414-14 mod. LC-MS/MS	36
PFPeA (Perfluorpentansyre)	0,033	µg/kg ts.	0,03	DIN 38414-14 mod. LC-MS/MS	36
PFPeS (Perfluorpentansulfonsyre)	<0,10	µg/kg ts.	0,1	DIN 38414-14 mod. LC-MS/MS	36
PFHxA (Perfluorhexansyre)	<0,030	µg/kg ts.	0,03	DIN 38414-14 mod. LC-MS/MS	36
PFHxS (Perfluorhexansulfonsyre)	<0,030	µg/kg ts.	0,03	DIN 38414-14 mod. LC-MS/MS	36
PFHpA (Perfluorheptansyre)	<0,030	µg/kg ts.	0,03	DIN 38414-14 mod. LC-MS/MS	36
PFHpS (Perfluorheptansulfonsyre)	<0,030	µg/kg ts.	0,03	DIN 38414-14 mod. LC-MS/MS	36
PFOA (Perfluoroktansyre)	<0,030	µg/kg ts.	0,03	DIN 38414-14 mod. LC-MS/MS	36
PFOS (Perfluoroktansulfonsyre)	0,24	µg/kg ts.	0,03	DIN 38414-14 mod. LC-MS/MS	36
6:2 FTS (Fluortelomersulfonat)	<0,030	µg/kg ts.	0,03	DIN 38414-14 mod. LC-MS/MS	36
PFOSA (Perfluoroktansulfonamid)	<0,10	µg/kg ts.	0,1	DIN 38414-14 mod. LC-MS/MS	36
PFNA (Perfluornonansyre)	<0,030	µg/kg ts.	0,03	DIN 38414-14 mod. LC-MS/MS	36
PFNS (Perfluornonansulfonsyre)	<0,20	µg/kg ts.	0,2	DIN 38414-14 mod. LC-MS/MS	36
PFDA (Perfluordekansyre)	<0,10	µg/kg ts.	0,1	DIN 38414-14 mod. LC-MS/MS	36
PFDS (Perflordekanesulfonsyre)	<0,030	µg/kg ts.	0,03	DIN 38414-14 mod. LC-MS/MS	36
PFUnDA (Perfluorundekansyre)	<0,10	µg/kg ts.	0,1	DIN 38414-14 mod. LC-MS/MS	36
PFUnDS (Perfluorundekansulfonsyre)	<1,0	µg/kg ts.	1	DIN 38414-14 mod. LC-MS/MS	36
PFDoDA (Perfluordodekansyre)	<0,10	µg/kg ts.	0,1	DIN 38414-14 mod. LC-MS/MS	36
PFDoDS (Perfluordodekansulfonsyre)	<1,0	µg/kg ts.	1	DIN 38414-14 mod. LC-MS/MS	36
PFTrDA (Perfluortridekansyre)	<0,10	µg/kg ts.	0,1	DIN 38414-14 mod. LC-MS/MS	36
PFTrDS (Perfluortridekansulfonsyre)	<1,0	µg/kg ts.	1	DIN 38414-14 mod. LC-MS/MS	36
Sum af PFAS4 excl. LOQ	0,24	µg/kg ts.		DIN 38414-14 mod. LC-MS/MS	
Sum af PFAS excl. LOQ	0,27	µg/kg ts.		DIN 38414-14 mod. LC-MS/MS	
Hasteanalyse	0				

Dokumentnavn: Rapport_AR-24-VL-01005421-01_udført_Bjørn Hansen, Modtaget 05-02-2024 (2420296, Nordic Waste) (AllResults_AR-24-VL-01005
Hører til sagsnummer: 09.00.0[illegible]
Registreringsdato: [illegible]

Batch	EUAA59-24005421
Sagsnavn	Nordic Waste
Sagsnummer/lokalitetsnr	2420296
Udtagning: dato/initialer	
Modtaget på laboratoriet	05-02-2024
Rapport (seneste rapportrevision)	08-02-2024/AR-24-VL-01005421-01
Prøvenummer	862-2024-00542110
Prøve mærke	1936/Bl. prøve
Kunde Ref.:	EUAA59-24005421

Komponent	Resultat	Enhed	DL	Metode	Um (%)
Tørstof	75	%	5	SS-EN 12880:2000 mod. Thermo gravimetri	5
PFBA (Perfluorbutansyre)	<0,10	µg/kg ts.	0,1	DIN 38414-14 mod. LC-MS/MS	36
PFBS (Perfluorbutansulfonsyre)	<0,030	µg/kg ts.	0,03	DIN 38414-14 mod. LC-MS/MS	36
PFPeA (Perfluorpentansyre)	0,04	µg/kg ts.	0,03	DIN 38414-14 mod. LC-MS/MS	36
PFPeS (Perfluorpentansulfonsyre)	<0,10	µg/kg ts.	0,1	DIN 38414-14 mod. LC-MS/MS	36
PFHxA (Perfluorhexansyre)	<0,030	µg/kg ts.	0,03	DIN 38414-14 mod. LC-MS/MS	36
PFHxS (Perfluorhexansulfonsyre)	<0,030	µg/kg ts.	0,03	DIN 38414-14 mod. LC-MS/MS	36
PFHpA (Perfluorheptansyre)	<0,030	µg/kg ts.	0,03	DIN 38414-14 mod. LC-MS/MS	36
PFHpS (Perfluorheptansulfonsyre)	<0,030	µg/kg ts.	0,03	DIN 38414-14 mod. LC-MS/MS	36
PFOA (Perfluoroktansyre)	0,052	µg/kg ts.	0,03	DIN 38414-14 mod. LC-MS/MS	36
PFOS (Perfluoroktansulfonsyre)	0,21	µg/kg ts.	0,03	DIN 38414-14 mod. LC-MS/MS	36
6:2 FTS (Fluortelomersulfonat)	<0,030	µg/kg ts.	0,03	DIN 38414-14 mod. LC-MS/MS	36
PFOSA (Perfluoroktansulfonamid)	<0,10	µg/kg ts.	0,1	DIN 38414-14 mod. LC-MS/MS	36
PFNA (Perfluornonansyre)	<0,030	µg/kg ts.	0,03	DIN 38414-14 mod. LC-MS/MS	36
PFNS (Perfluornonansulfonsyre)	<0,20	µg/kg ts.	0,2	DIN 38414-14 mod. LC-MS/MS	36
PFDA (Perfluordekansyre)	<0,10	µg/kg ts.	0,1	DIN 38414-14 mod. LC-MS/MS	36
PFDS (Perflordekanesulfonsyre)	<0,030	µg/kg ts.	0,03	DIN 38414-14 mod. LC-MS/MS	36
PFUnDA (Perfluorundekansyre)	<0,10	µg/kg ts.	0,1	DIN 38414-14 mod. LC-MS/MS	36
PFUnDS (Perfluorundekansulfonsyre)	<1,0	µg/kg ts.	1	DIN 38414-14 mod. LC-MS/MS	36
PFDoDA (Perfluordodekansyre)	<0,10	µg/kg ts.	0,1	DIN 38414-14 mod. LC-MS/MS	36
PFDoDS (Perfluordodekansulfonsyre)	<1,0	µg/kg ts.	1	DIN 38414-14 mod. LC-MS/MS	36
PFTrDA (Perfluortridekansyre)	<0,10	µg/kg ts.	0,1	DIN 38414-14 mod. LC-MS/MS	36
PFTrDS (Perfluortridekansulfonsyre)	<1,0	µg/kg ts.	1	DIN 38414-14 mod. LC-MS/MS	36
Sum af PFAS4 excl. LOQ	0,26	µg/kg ts.		DIN 38414-14 mod. LC-MS/MS	
Sum af PFAS excl. LOQ	0,3	µg/kg ts.		DIN 38414-14 mod. LC-MS/MS	
Hasteanalyse	0				

Dokumentnavn: Rapport AR-24-VL-01005421-01 udført af Bjørn Hansen, Modtaget 05-02-2024 (2420296, Nordic Waste) (AllResults_AR-24-VL-01005
Hører til sagsnummer: 09.00.0[illegible]
Registreringsdato: [illegible]

Batch	EUAA59-24005421
Sagsnavn	Nordic Waste
Sagsnummer/lokalitetsnr	2420296
Udtagning: dato/initialer	
Modtaget på laboratoriet	05-02-2024
Rapport (seneste rapportrevision)	08-02-2024/AR-24-VL-01005421-01
Prøvenummer	862-2024-00542111
Prøve mærke	1937/Bl. prøve
Kunde Ref.:	EUAA59-24005421

Komponent	Resultat	Enhed	DL	Metode	Um (%)
Tørstof	64,9	%	5	SS-EN 12880:2000 mod. Thermo gravimetri	5
PFBA (Perfluorbutansyre)	<0,10	µg/kg ts.	0,1	DIN 38414-14 mod. LC-MS/MS	36
PFBS (Perfluorbutansulfonsyre)	<0,030	µg/kg ts.	0,03	DIN 38414-14 mod. LC-MS/MS	36
PFPeA (Perfluorpentansyre)	<0,030	µg/kg ts.	0,03	DIN 38414-14 mod. LC-MS/MS	36
PFPeS (Perfluorpentansulfonsyre)	<0,10	µg/kg ts.	0,1	DIN 38414-14 mod. LC-MS/MS	36
PFHxA (Perfluorhexansyre)	<0,030	µg/kg ts.	0,03	DIN 38414-14 mod. LC-MS/MS	36
PFHxS (Perfluorhexansulfonsyre)	<0,030	µg/kg ts.	0,03	DIN 38414-14 mod. LC-MS/MS	36
PFHpA (Perfluorheptansyre)	<0,030	µg/kg ts.	0,03	DIN 38414-14 mod. LC-MS/MS	36
PFHpS (Perfluorheptansulfonsyre)	<0,030	µg/kg ts.	0,03	DIN 38414-14 mod. LC-MS/MS	36
PFOA (Perfluoroktansyre)	<0,030	µg/kg ts.	0,03	DIN 38414-14 mod. LC-MS/MS	36
PFOS (Perfluoroktansulfonsyre)	0,057	µg/kg ts.	0,03	DIN 38414-14 mod. LC-MS/MS	36
6:2 FTS (Fluortelomersulfonat)	<0,030	µg/kg ts.	0,03	DIN 38414-14 mod. LC-MS/MS	36
PFOSA (Perfluoroktansulfonamid)	<0,10	µg/kg ts.	0,1	DIN 38414-14 mod. LC-MS/MS	36
PFNA (Perfluornonansyre)	<0,030	µg/kg ts.	0,03	DIN 38414-14 mod. LC-MS/MS	36
PFNS (Perfluornonansulfonsyre)	<0,20	µg/kg ts.	0,2	DIN 38414-14 mod. LC-MS/MS	36
PFDA (Perfluordekansyre)	<0,10	µg/kg ts.	0,1	DIN 38414-14 mod. LC-MS/MS	36
PFDS (Perflordekanesulfonsyre)	<0,030	µg/kg ts.	0,03	DIN 38414-14 mod. LC-MS/MS	36
PFUnDA (Perfluorundekansyre)	<0,10	µg/kg ts.	0,1	DIN 38414-14 mod. LC-MS/MS	36
PFUnDS (Perfluorundekansulfonsyre)	<1,0	µg/kg ts.	1	DIN 38414-14 mod. LC-MS/MS	36
PFDoDA (Perfluordodekansyre)	<0,10	µg/kg ts.	0,1	DIN 38414-14 mod. LC-MS/MS	36
PFDoDS (Perfluordodekansulfonsyre)	<1,0	µg/kg ts.	1	DIN 38414-14 mod. LC-MS/MS	36
PFTrDA (Perfluortridekansyre)	<0,10	µg/kg ts.	0,1	DIN 38414-14 mod. LC-MS/MS	36
PFTrDS (Perfluortridekansulfonsyre)	<1,0	µg/kg ts.	1	DIN 38414-14 mod. LC-MS/MS	36
Sum af PFAS4 excl. LOQ	0,057	µg/kg ts.		DIN 38414-14 mod. LC-MS/MS	
Sum af PFAS excl. LOQ	0,057	µg/kg ts.		DIN 38414-14 mod. LC-MS/MS	
Hasteanalyse	0				

Fra: "Eurofins VBM Laboratoriet" <rapportVBM@eurofins.dk>
Til: "Lars Bjørn Hansen" <lbh@akut-miljoe.dk>
Cc: "Annemarie Dalsgaard Karlsen" <Annemarie.Dalsgaard.Karlsen@randers.dk>
Sendt dato: 08-02-2024 08:11
Vedrørende: Rapport AR-24-VL-01005420-01 att: Lars Bjørn Hansen, Modtaget 05-02-2024 (2420296, Nordic Waste)
Vedhæftninger: AR-24-VL-01005420-01.pdf, EUAA59-0124005420-01.xlsm, AllResults_AR-24-VL-01005420-01.xlsx

Kære kunde,
Hermed fremsendes resultater for følgende prøver:

BATCH: EUAA59-24005420				
Prøvenummer:	**Sagsnr:**	**Sagsnavn:**	**Prøvemærke:**	**Prøvedybde m.u.t.:**
862-2024-00542001	2420296	Nordic Waste	1857	Bl. prøve
862-2024-00542002	2420296	Nordic Waste	1858	Bl. prøve
862-2024-00542003	2420296	Nordic Waste	1859	Bl. prøve
862-2024-00542004	2420296	Nordic Waste	1860	Bl. prøve
862-2024-00542005	2420296	Nordic Waste	1861	Bl. prøve
862-2024-00542006	2420296	Nordic Waste	1862	Bl. prøve
862-2024-00542007	2420296	Nordic Waste	1863	Bl. prøve
862-2024-00542008	2420296	Nordic Waste	1864	Bl. prøve
862-2024-00542009	2420296	Nordic Waste	1865	Bl. prøve
862-2024-00542010	2420296	Nordic Waste	1866	Bl. prøve
862-2024-00542011	2420296	Nordic Waste	1867	Bl. prøve
862-2024-00542012	2420296	Nordic Waste	1868	Bl. prøve
862-2024-00542013	2420296	Nordic Waste	1869	Bl. prøve
862-2024-00542014	2420296	Nordic Waste	1870	Bl. prøve
862-2024-00542015	2420296	Nordic Waste	1871	Bl. prøve
862-2024-00542016	2420296	Nordic Waste	1872	Bl. prøve
862-2024-00542017	2420296	Nordic Waste	1873	Bl. prøve
862-2024-00542018	2420296	Nordic Waste	1874	Bl. prøve
862-2024-00542019	2420296	Nordic Waste	1875	Bl. prøve
862-2024-00542020	2420296	Nordic Waste	1876	Bl. prøve
862-2024-00542021	2420296	Nordic Waste	1877	Bl. prøve
862-2024-00542022	2420296	Nordic Waste	1878	Bl. prøve
862-2024-00542023	2420296	Nordic Waste	1879	Bl. prøve
862-2024-00542024	2420296	Nordic Waste	1880	Bl. prøve

BATCH: EUAA59-24005420			
862-2024-00542025 2420296	Nordic Waste	1881	Bl. prøve
862-2024-00542026 2420296	Nordic Waste	1882	Bl. prøve
862-2024-00542027 2420296	Nordic Waste	1883	Bl. prøve
862-2024-00542028 2420296	Nordic Waste	1884	Bl. prøve
862-2024-00542029 2420296	Nordic Waste	1885	Bl. prøve
862-2024-00542030 2420296	Nordic Waste	1886	Bl. prøve
862-2024-00542031 2420296	Nordic Waste	1887	Bl. prøve
862-2024-00542032 2420296	Nordic Waste	1888	Bl. prøve
862-2024-00542033 2420296	Nordic Waste	1889	Bl. prøve
862-2024-00542034 2420296	Nordic Waste	1890	Bl. prøve
862-2024-00542035 2420296	Nordic Waste	1891	Bl. prøve
862-2024-00542036 2420296	Nordic Waste	1892	Bl. prøve
862-2024-00542037 2420296	Nordic Waste	1893	Bl. prøve
862-2024-00542038 2420296	Nordic Waste	1894	Bl. prøve
862-2024-00542039 2420296	Nordic Waste	1895	Bl. prøve
862-2024-00542040 2420296	Nordic Waste	1896	Bl. prøve
862-2024-00542041 2420296	Nordic Waste	1897	Bl. prøve
862-2024-00542042 2420296	Nordic Waste	1898	Bl. prøve
862-2024-00542043 2420296	Nordic Waste	1899	Bl. prøve
862-2024-00542044 2420296	Nordic Waste	1900	Bl. prøve
862-2024-00542045 2420296	Nordic Waste	1901	Bl. prøve
862-2024-00542046 2420296	Nordic Waste	1902	Bl. prøve
862-2024-00542047 2420296	Nordic Waste	1903	Bl. prøve
862-2024-00542048 2420296	Nordic Waste	1904	Bl. prøve
862-2024-00542049 2420296	Nordic Waste	1905	Bl. prøve
862-2024-00542050 2420296	Nordic Waste	1906	Bl. prøve
862-2024-00542051 2420296	Nordic Waste	1907	Bl. prøve
862-2024-00542052 2420296	Nordic Waste	1908	Bl. prøve
862-2024-00542053 2420296	Nordic Waste	1909	Bl. prøve
862-2024-00542054 2420296	Nordic Waste	1910	Bl. prøve
862-2024-00542055 2420296	Nordic Waste	1911	Bl. prøve
862-2024-00542056 2420296	Nordic Waste	1912	Bl. prøve
862-2024-00542057 2420296	Nordic Waste	1913	Bl. prøve
862-2024-00542058 2420296	Nordic Waste	1914	Bl. prøve
862-2024-00542059 2420296	Nordic Waste	1915	Bl. prøve
862-2024-00542060 2420296	Nordic Waste	1916	Bl. prøve
862-2024-00542061 2420296	Nordic Waste	1917	Bl. prøve
862-2024-00542062 2420296	Nordic Waste	1918	Bl. prøve
862-2024-00542063 2420296	Nordic Waste	1919	Bl. prøve
862-2024-00542064 2420296	Nordic Waste	1920	Bl. prøve
862-2024-00542065 2420296	Nordic Waste	1921	Bl. prøve
862-2024-00542066 2420296	Nordic Waste	1922	Bl. prøve

BATCH: EUAA59-24005420			
862-2024-00542067 2420296	Nordic Waste	1923	Bl. prøve
862-2024-00542068 2420296	Nordic Waste	1924	Bl. prøve
862-2024-00542069 2420296	Nordic Waste	1925	Bl. prøve
862-2024-00542070 2420296	Nordic Waste	1926	Bl. prøve

Ved spørgsmål til rapportering kan denne mail besvares eller laboratoriet kan kontaktes på 98 213 200.
Da der med faste mellemrum kommer nye og opdateret krav mv., bedes du altid bruge de nyeste rekvisitioner – disse kan altid findes på www.vbmlab.dk/rekvisitioner

OBS! Såfremt du ønsker ekstra-analyser udført på prøver, vi allerede har i laboratoriet (dette inkluderer jord, hvor der er målt PID), bedes du sende en rekvisition i en mail til sh-mab@etn.eurofins.com, hvor du i emnefeltet skriver "Efterbestilling". Skriv også prøvenummer/batchnummer på de omhandlende prøver, da prøverne er arkiveret under dette nummer.

Bæredygtigt tiltag
I vores jagt på at arbejde mere bæredygtigt, ser vi ind i optimering af vores kølelager og jord-håndtering, og i den forbindelse arbejder vi på at udbrede, at poserne til jord-analyser kun behøver ca. 200 gram jord, for at kunne lave en jordpakke. Du kan læse mere på vores hjemmeside: www.vbmlab.dk/om-vbm/baeredygtige-tiltag.
Tak for din hjælp!

Med venlig hilsen

Marianne Sofie Vestergaard
Eurofins VBM Laboratoriet
Industrivej 1
9440 Aabybro
www.vbmlab.dk

eurofins | VBM Laboratoriet

[G30]

Dokumentnavn: Rapport AR-24-VL-01005420-01 att Lars Bjørn Hansen, Modtaget 05-02-2024 (2420296, Nordic Waste) (EUAA59-0124005420-01_0.pdf)
Hører til sagsnummer: 09.00.00-I00-1-24
Registreringsdato: 8. februar 2024

eurofins | VBM Laboratoriet

Eurofins fralægger sig ethvert ansvar for anden parts brug af resultater og klassificering fremkommet ved anvendelsen af denne software.

								Jordklasse ►															
AR-24-VL-01005420-01	AMS-Akut Milje Service ApS, 2420296, Nordic Waste							**Prøve-nummer ►**	862-2024-00542001	862-2024-00542002	862-2024-00542003	862-2024-00542004	862-2024-00542005	862-2024-00542006	862-2024-00542007	862-2024-00542008	862-2024-00542009	862-2024-00542010	862-2024-00542011	862-2024-00542012	862-2024-00542013	862-2024-00542014	862-2024-00542015	862-2024-00542016	862-2024-00542017
ELIMS	BEK nr.1452 + 554+tilføjels	2	Trafiklys4	<=	<=	>		**Prøve-mærkning ►**	1857	1858	1859	1860	1861	1862	1863	1864	1865	1866	1867	1868	1869	1870	1871	1872	1873
Production	Parameter▼	Enhed	Kategori 1	Kategori 2	Udenfor Kat.			**Prøve-dybde ►**	Bl. prøve m	Bl. prøve m	Bl. prøve m	Bl. prøve m	Bl. prøve m	Bl. prøve m	Bl. prøve m	Bl. prøve m	Bl. prøve m	Bl. prøve m	Bl. prøve m	Bl. prøve m	Bl. prøve m	Bl. prøve m	Bl. prøve m	Bl. prøve m	Bl. prøve m
	Tørstof	%							62,2	67,2	71,7	74,4	87,4	65,2	75,1	67,9	74,1	86,0	74,7	63,4	69,1	85,0	63,4	68,2	64,0
	PFBA (Perfluorbutansyre)	µg/kg ts.						LW14RJGF00000Q	<0,10	<0,10	<0,10	<0,10	<0,10	<0,10	<0,10	<0,10	<0,10	<0,10	<0,10	<0,10	<0,10	<0,10	<0,10	<0,10	<0,10
	PFBS (Perfluorbutansulfonsyre)	µg/kg ts.							<0,030	<0,030	<0,030	<0,030	<0,030	<0,030	<0,030	<0,030	<0,030	<0,030	<0,030	<0,030	<0,030	<0,030	<0,030	<0,030	<0,030
	PFPeA (Perfluorpentansyre)	µg/kg ts.						LW14SIGF00000R	<0,030	<0,030	<0,030	<0,030	<0,030	<0,030	<0,030	<0,030	<0,030	<0,030	<0,030	<0,030	<0,030	<0,030	<0,030	<0,030	<0,030
	PFPeS (Perfluorpentansulfonsyre)	µg/kg ts.							<0,10	<0,10	<0,10	<0,10	<0,10	<0,10	<0,10	<0,10	<0,10	<0,10	<0,10	<0,10	<0,10	<0,10	<0,10	<0,10	<0,10
	PFHxA (Perfluorhexansyre)	µg/kg ts.						LW14EIJJ00036R	<0,030	<0,030	<0,030	<0,030	<0,030	<0,030	<0,030	<0,030	<0,030	<0,030	<0,030	<0,030	<0,030	<0,030	<0,030	<0,030	<0,030
	PFHxS (Perfluorhexansulfonsyre)	µg/kg ts.							<0,030	<0,030	<0,030	<0,030	<0,030	<0,030	<0,030	<0,030	<0,030	<0,030	<0,030	<0,030	<0,030	<0,030	<0,030	<0,030	<0,030
	PFHpA (Perfluorheptansyre)	µg/kg ts.						LW14FIJJ00036B	<0,030	<0,030	<0,030	<0,030	<0,030	<0,030	<0,030	<0,030	<0,030	<0,030	<0,030	<0,030	<0,030	<0,030	<0,030	<0,030	<0,030
	PFHpS (Perfluorheptansulfonsyre)	µg/kg ts.							<0,030	<0,030	<0,030	<0,030	<0,030	<0,030	<0,030	<0,030	<0,030	<0,030	<0,030	<0,030	<0,030	<0,030	<0,030	<0,030	<0,030
	PFOA (Perfluorooktansyre)	µg/kg ts.						LW14GIJJ00036A	<0,030	<0,030	<0,030	<0,030	<0,030	0,052	0,035	0,031	0,032	0,045	<0,030	0,041	<0,030	<0,030	<0,030	<0,030	<0,030
	PFOS (Perfluorooktansulfonsyre)	µg/kg ts.							0,035	<0,030	<0,030	0,043	0,051	0,15	0,079	0,11	0,12	0,12	<0,030	0,13	0,039	0,082	<0,030	0,035	0,048
	6:2 FTS (Fluortelomersulfonat)	µg/kg ts.						LW14QIGF00000D	<0,030	<0,030	<0,030	<0,030	<0,030	0,078	<0,030	<0,030	<0,030	<0,030	<0,030	<0,030	<0,030	<0,030	<0,030	<0,030	<0,030
	PFOSA (Perfluoroktansulfonamid)	µg/kg ts.							<0,10	<0,10	<0,10	<0,10	<0,10	<0,10	<0,10	<0,10	<0,10	<0,10	<0,10	<0,10	<0,10	<0,10	<0,10	<0,10	<0,10
	PFNA (Perfluornonansyre)	µg/kg ts.						LW14HJJ00036B	<0,030	<0,030	<0,030	<0,030	<0,030	<0,030	<0,030	<0,030	<0,030	<0,030	<0,030	<0,030	<0,030	<0,030	<0,030	<0,030	<0,030
	PFNS (Perfluornonansulfonsyre)	µg/kg ts.							<0,20	<0,20	<0,20	<0,20	<0,20	<0,20	<0,20	<0,20	<0,20	<0,20	<0,20	<0,20	<0,20	<0,20	<0,20	<0,20	<0,20
	PFDA (Perfluordekansyre)	µg/kg ts.						LW14IJJ00036C	<0,10	<0,10	<0,10	<0,10	<0,10	<0,10	<0,10	<0,10	<0,10	<0,10	<0,10	<0,10	<0,10	<0,10	<0,10	<0,10	<0,10
	PFDS (Perfluordekanesulfonsyre)	µg/kg ts.							<0,030	<0,030	<0,030	<0,030	<0,030	<0,030	<0,030	<0,030	<0,030	<0,030	<0,030	<0,030	<0,030	<0,030	<0,030	<0,030	<0,030
	PFUnDA (Perfluorundekansyre)	µg/kg ts.						LW14KIGF00000H	<0,10	<0,10	<0,10	<0,10	<0,10	<0,10	<0,10	<0,10	<0,10	<0,10	<0,10	<0,10	<0,10	<0,10	<0,10	<0,10	<0,10
	PFUnDS (Perfluorundekansulfonsyre)	µg/kg ts.							<1,0	<1,0	<1,0	<1,0	<1,0	<1,0	<1,0	<1,0	<1,0	<1,0	<1,0	<1,0	<1,0	<1,0	<1,0	<1,0	<1,0
	PFDoDA (Perfluordodekansyre)	µg/kg ts.						LW14LIGF00000I	<0,10	<0,10	<0,10	<0,10	<0,10	<0,10	<0,10	<0,10	<0,10	<0,10	<0,10	<0,10	<0,10	<0,10	<0,10	<0,10	<0,10
	PFDoDS (Perfluordodekansulfonsyre)	µg/kg ts.							<1,0	<1,0	<1,0	<1,0	<1,0	<1,0	<1,0	<1,0	<1,0	<1,0	<1,0	<1,0	<1,0	<1,0	<1,0	<1,0	<1,0
	PFTrDA (Perfluortridekansyre)	µg/kg ts.						LW15LINA00000S	<0,10	<0,10	<0,10	<0,10	<0,10	<0,10	<0,10	<0,10	<0,10	<0,10	<0,10	<0,10	<0,10	<0,10	<0,10	<0,10	<0,10
	PFTrDS (Perfluortridekansulfonsyre)	µg/kg ts.							<1,0	<1,0	<1,0	<1,0	<1,0	<1,0	<1,0	<1,0	<1,0	<1,0	<1,0	<1,0	<1,0	<1,0	<1,0	<1,0	<1,0
	Sum af PFAS4 excl. LOQ	µg/kg ts.						LW28GIPA00FGU	0,035	ND	ND	0,043	0,051	0,20	0,11	0,14	0,15	0,17	ND	0,17	0,039	0,082	ND	0,035	0,048
	Sum af PFAS excl. LOQ	µg/kg ts.							0,035	ND	ND	0,043	0,051	0,28	0,11	0,14	0,15	0,17	ND	0,17	0,039	0,082	ND	0,035	0,048
	Hasteanalyse	No unit						LW0BSXJC00001Y	0	0	0	0	0	0	0	0	0	0	0	0	0	0	0	0	0

Dokumentnavn: Rapport AR-24-VL-01005420-01 att Lars Bjørn Hansen, Modtaget 05-02-2024 (2420296, Nordic Waste) (EUAA59-0124005420-01_0.pdf)
Hører til sagsnummer: 09.00.00-100-1-24
Registreringsdato: 6 februar 2024

AMS-Akut Miljø Service ApS, 2420296, Nordic Waste		Parameter ►		Tørstof	PFBA (Perfluorbutansyre)	PFBS (Perfluorbutansulfonsyre)	PFPeA (Perfluorpentansyre)	PFPeS (Perfluorpentansulfonsyre)	PFHxA (Perfluorhexansyre)	PFHxS (Perfluorhexansulfonsyre)	PFHpA (Perfluorheptansyre)	PFHpS (Perfluorheptansulfonsyre)	PFOA (Perfluoroktansyre)	PFOS (Perfluoroktansulfonsyre)	6:2 FTS (Fluortelomersulfonat)	PFOSA (Perfluoroktansulfonamid)	PFNA (Perfluornonansyre)	PFNS (Perfluornonansulfonsyre)	PFDA (Perfluordekansyre)	PFDS (Perfloridekanesulfonsyre)	PFUnDA (Perfluorundekansyre)
			Enhed	%	µg/kg ts.	µg/kg ts.	µg/kg ts.	µg/kg ts.	µg/kg ts.	µg/kg ts.	µg/kg ts.	µg/kg ts.	µg/kg ts.	µg/kg ts.	µg/kg ts.	µg/kg ts.	µg/kg ts.	µg/kg ts.	µg/kg ts.	µg/kg ts.	µg/kg ts.
BEK nr. 1462 1 564 1 Mæ/ø/ø		Kategori 1	<=																		
		Kategori 2	<=																		
		Udenfor Kat.	>																		
Jordklasse ▼	Prøve- nummer ▼	Prøve- mærkning ▼	Prøve-dybde ▼	Resultater ►																	
	862-2024-00542001	1857	Bl. prøve m	62,2	<0,10	<0,030	<0,030	<0,10	<0,030	<0,030	<0,030	<0,030	<0,030	0,035	<0,030	<0,10	<0,030	<0,20	<0,10	<0,030	<0,10
	862-2024-00542002	1858	Bl. prøve m	67,2	<0,10	<0,030	<0,030	<0,10	<0,030	<0,030	<0,030	<0,030	<0,030	<0,030	<0,030	<0,10	<0,030	<0,20	<0,10	<0,030	<0,10
	862-2024-00542003	1859	Bl. prøve m	71,7	<0,10	<0,030	<0,030	<0,10	<0,030	<0,030	<0,030	<0,030	<0,030	<0,030	<0,030	<0,10	<0,030	<0,20	<0,10	<0,030	<0,10
	862-2024-00542004	1860	Bl. prøve m	74,4	<0,10	<0,030	<0,030	<0,10	<0,030	<0,030	<0,030	<0,030	<0,030	0,043	<0,030	<0,10	<0,030	<0,20	<0,10	<0,030	<0,10
	862-2024-00542005	1861	Bl. prøve m	87,4	<0,10	<0,030	<0,030	<0,10	<0,030	<0,030	<0,030	<0,030	<0,030	0,051	<0,030	<0,10	<0,030	<0,20	<0,10	<0,030	<0,10
	862-2024-00542006	1862	Bl. prøve m	65,2	<0,10	<0,030	<0,030	<0,10	<0,030	<0,030	<0,030	<0,030	0,052	0,15	0,078	<0,10	<0,030	<0,20	<0,10	<0,030	<0,10

Parameter ID	Parameter	Enhed	
0	Dybde	m	
1	Arsen	mg/kg TS	
2	Bly	mg/kg TS	
3	Cadmium	mg/kg TS	
4	Chrom VI	mg/kg TS	
5	Chrom total	mg/kg TS	
6	Kobber	mg/kg TS	
7	Kviksølv	mg/kg TS	
8	Nikkel	mg/kg TS	
9	Tin	mg/kg TS	
10	Zink	mg/kg TS	
11	Sum C6-C35 (Reflab1)	mg/kg TS	
12	C6-C10 (Reflab1)	mg/kg TS	
13	C10-C25 (Reflab1 gl.)	mg/kg TS	
14	C25-C35 (Reflab1 gl.)	mg/kg TS	
15	BTEX, sum	mg/kg TS	
16	Benzen	mg/kg TS	
17	Naphtalen	mg/kg TS	
18	Sum af 7 PAH'er	mg/kg TS	
19	Benz(a)pyren	mg/kg TS	
20	Dibenz(a,h)anthracen	mg/kg TS	
21	Phenoler, sum	mg/kg TS	
22	Cyanid, total	ug/kg TS	
23	Cyanid, syreflygtig	ug/kg TS	
24	Fluoranthen	mg/kg TS	
25	Benz(b+j+k)fluoranthen	mg/kg TS	
26	Indeno(1,2,3-cd)pyren	mg/kg TS	
27	Chrom (bortset fra VI)	mg/kg TS	
28	Sum C6-C40 (Reflab4)	mg/kg TS	
29	C6-C10 (Reflab4)	mg/kg TS	
30	C10-C20 (Reflab4)	mg/kg TS	
31	C10-C15 (Reflab4)	mg/kg TS	
32	C15-C20 (Reflab4)	mg/kg TS	
33	C20-C40 (Reflab4)	mg/kg TS	
34	Terpentin (C7-C12) (Reflab1)	mg/kg TS	
35	Petroleum (C9-C16) (Reflab1)	mg/kg TS	
36	Terpentin (C7-C12) (Reflab4)	mg/kg TS	
37	Petroleum (C9-C16) (Reflab4)	mg/kg TS	
39	Molybdæn	mg/kg TS	
40	MTBE	mg/kg TS	

Testnumber	Test|ParCode	Parameter-ID	Parameter-ID
41512	CA135|7003A001	1	Arsen
41530	CA136|7003A003	2	Bly
41545	CA137|7003A016	3	Cadmium
42010	CAA31|7300G093	4	Chrom VI
42004	CA138|7003A005	5	Chrom total
42063	CA139|7001A010	6	Kobber
42072	CAA51|7003A019	7	Kviksølv
42105	CA140|7003A007	8	Nikkel
42237	CAB14|7003A009	9	Tin
42251	CA141|7001A013	10	Zink
45529	CA0E7|MC000007	12	C6-C10 (Reflab1)
45531	CA0E7|CA000269	13	C10-C25 (Reflab1 gl.)
45532	CA0E7|CA000278	14	C25-C35 (Reflab1 gl.)
45307	CA0EE|F001F063	15	BTEX, sum
45301	CA0EE|7300A124	16	Benzen
	VL30V|7300A124	16	Benzen
43841	CA144|7300G076	17	Naphtalen
4385Z	CA302|CA001440	18	Sum af 7 PAH'er
43855	CA08I|7300A035	19	Benz(a)pyren
43858	CA302|7300A366	20	Dibenz(a,h)anthracen
43847	CA302|7300A359	24	Fluoranthen
43854	CA302|GF00005X	25	Benz(b+j+k)fluoranthen
43857	CA302|7300A365	26	Indeno(1,2,3-cd)pyren
4653Z	CA08G|CA001439	28	Sum C6-C40 (Reflab4)
46521	CA08G|MC000007	29	C6-C10 (Reflab4)
46524	CA08G|CA001572	31	C10-C15 (Reflab4)
46527	CA08G|CA001573	32	C15-C20 (Reflab4)
46531	CA08G|CA001574	33	C20-C40 (Reflab4)
4552B	CA0EH|CA000284	34	Terpentin (C7-C12) (Reflab1)
4552C	CA0EH|CA000289	35	Petroleum (C9-C16) (Reflab1)
46321	CA08J|7300A124	16	Benzen
46327	CA08J|F001F063	15	BTEX, sum
46331	CA0EB|7300A124	16	Benzen
46337	CA0EB|F001F063	15	BTEX, sum
4655Z	CA0E8|CA001439	28	Sum C6-C40 (Reflab4)
46541	CA0E8|MC000007	29	C6-C10 (Reflab4)
46544	CA0E8|CA001572	31	C10-C15 (Reflab4)
46547	CA0E8|CA001573	32	C15-C20 (Reflab4)
46551	CA0E8|CA001574	33	C20-C40 (Reflab4)
4685Z	CA08I|CA001440	18	Sum af 7 PAH'er

41	Trichlorethylen	mg/kg TS	
42	Tetrachlorethylen	mg/kg TS	
43	Tetrachlormethan	mg/kg TS	
44	Toluen	mg/kg TS	
45	Ethylbenzen	mg/kg TS	
46	o-Xylen	mg/kg TS	
47	m+p-Xylen	mg/kg TS	
48	C20-C35 (Reflab1)	mg/kg TS	
49	C15-C20 (Reflab1)	mg/kg TS	
50	C10-C15 (Reflab1)	mg/kg TS	
51	Sum C10-C20 (Reflab4)	mg/kg TS	
52	Sum C10-C20 (Reflab1)	mg/kg TS	
53	Vinylchlorid	mg/kg TS	
54	1,1-dichlorethylen	mg/kg TS	
55	trans-1,2-dichlorethylen	mg/kg TS	
56	1,1-dichlorethan	mg/kg TS	
57	cis-1,2-dichlorethylen	mg/kg TS	
58	Dichlormethan	mg/kg TS	
59	1,1,2-trichlorethan	mg/kg TS	
60	1,2-dichlorethan	mg/kg TS	
61	1,2-dibromethan	mg/kg TS	
62	Chlorbenzen	mg/kg TS	
63	1,2-dichlorbenzen	mg/kg TS	
64	1,4-dichlorbenzen	mg/kg TS	
65	Chlorethan	mg/kg TS	
66	TBA (tert-butyl-alkohol)	mg/kg TS	
67	methanol	mg/kg TS	
68	Ethanol	mg/kg TS	
69	diethylether	mg/kg TS	
70	acetone	mg/kg TS	
71	isopropanol	mg/kg TS	
72	1-propanol	mg/kg TS	
73	diisopropylether	mg/kg TS	
74	MEK	mg/kg TS	
75	ethylacetat	mg/kg TS	
76	methylacrylat	mg/kg TS	
77	isobutanol	mg/kg TS	
78	isopropylacetat	mg/kg TS	
79	1-butanol	mg/kg TS	
80	methylmetacrylat	mg/kg TS	
81	MIBK	mg/kg TS	

46855	CA302|7300A035	19	Benz(a)pyren
46858	CA08I|7300A366	20	Dibenz(a,h)anthracen
46847	CA08I|7300A359	24	Fluoranthen
46854	CA08I|GF00005X	25	Benz(b+j+k)fluoranthen
46857	CA08I|7300A365	26	Indeno(1,2,3-cd)pyren
46841	CA0H9|7300G076	17	Naphtalen
00006	CAR00|CA0015BA	0	#N/A
42093	CA144|7003A012	39	Molybdæn
43144	CA0ED|F001F247	40	MTBE
43205	CA0EG|7300G081	41	Trichlorethylen
43206	CA0EG|7300G173	42	Tetrachlorethylen
43204	CA0EG|7300J058	43	Tetrachlormethan
46205	CA08K|7300G081	41	Trichlorethylen
46205	CA08K|7300G173	42	Tetrachlorethylen
46204	CA08K|7300J058	43	Tetrachlormethan
45302	CA0EE|C003A459	44	Toluen
46322	CA08J|C003A459	44	Toluen
	VL30V|7300A125	44	Toluen
45303	CA0EE|7300A126	45	Ethylbenzen
46323	CA08J|7300A126	45	Ethylbenzen
	VL30V|7300A126	45	Ethylbenzen
45305	CA0EE|7300A128	46	o-Xylen
46325	CA08J|7300A128	46	o-Xylen
	VL30V|7300A128	46	o-Xylen
45306	CA0EE|7300A127	47	m+p-Xylen
46326	CA08J|7300A127	47	m+p-Xylen
	VL30V|Z001JJIL	47	m+p-Xylen
4556C	CA0E7|CA001572	50	C10-C15 (Reflab1)
4556D	CA0E7|CA001573	49	C15-C20 (Reflab1)
4556E	CA0E7|CA00159R	48	C20-C35 (Reflab1)
4556Z	CA0E7|MC000004	11	Sum C6-C35 (Reflab1)
	CA10L|7003A001	1	Arsen
	CA10L|7001A010	6	Kobber
	CA10L|7003A003	2	Bly
	CA10L|7003A005	5	Chrom total
	CA10L|7003A007	8	Nikkel
	CA10L|7001M011	10	Zink
	CA10L|7003A016	3	Cadmium
	CA319|7001A010	6	Kobber
	CA319|7003A003	2	Bly
	CA319|7003A005	5	Chrom total

82	isobutylacetat	mg/kg TS	
83	butylacetat	mg/kg TS	
84	Vinylacetat	mg/kg TS	
85	Acetaldehyd	mg/kg TS	
86	Sum af xylener	mg/kg TS	
87	Svovl, total	mg/kg TS	
88	Chloroform	mg/kg TS	
89	1,1,1-trichlorethan	mg/kg TS	
90	Cyanid, total	mg/kg	
91	Pentachlorphenol	ug/kg TS	
92	Barium	mg/kg TS	
93	PCB(total)*5	mg/kg TS	
94	Chlorparaffiner C10-C13	%	
95	Chlorparaffiner C14-C17	%	
96	Asbest		
97	Aquatic Acute 1(H400)		
98	Aquatic Chronic 1 (H410)		
99	Tørstof	%	
100	Phenol	mg/kg TS	
101	Cresol (sum)	mg/kg TS	
102	Xylenols	mg/kg TS	
103	2-Methylphenol	mg/kg TS	
104	3-Methylphenol	mg/kg TS	
105	4-Methylphenol	mg/kg TS	
106	2,3-Dimethylphenol	mg/kg TS	
107	2,4-Dimethylphenol	mg/kg TS	
108	2,5-Dimethylphenol	mg/kg TS	
109	2,6-Dimethylphenol	mg/kg TS	
110	3,4-Dimethylphenol	mg/kg TS	
111	3,5-Dimethylphenol	mg/kg TS	
112	Kobolt(Co)	mg/kg	
113	Mangan(Mn)	mg/kg	
114	Vanadium(V)	mg/kg	

	CA319|7003A007	8	Nikkel
	CA319|7001M011	10	Zink
	CA319|7003A016	3	Cadmium
	CA320|7001A010	6	Kobber
	CA320|7003A003	2	Bly
	CA320|7001M011	10	Zink
	CA320|7003A016	3	Cadmium
	CA31A|CA0015CV	51	Sum C10-C20 (Reflab4)
4653Y	CA31B|CA0015CV	51	Sum C10-C20 (Reflab4)
4655Y	CA31C|CA0015CV	52	Sum C10-C20 (Reflab1)
4557R	CA31E|CA0015CV	51	Sum C10-C20 (Reflab4)
4657Y	CA31A|MC000007	29	C6-C10 (Reflab4)
	CA31A|CA001572	31	C10-C15 (Reflab4)
	CA31A|CA001573	32	C15-C20 (Reflab4)
	CA31A|CA001574	33	C20-C40 (Reflab4)
	CA31B|MC000007	29	C6-C10 (Reflab4)
	CA31B|CA001572	31	C10-C15 (Reflab4)
	CA31B|CA001573	32	C15-C20 (Reflab4)
	CA31B|CA001574	33	C20-C40 (Reflab4)
	CA31E|MC000007	29	C6-C10 (Reflab4)
	CA31E|CA001572	31	C10-C15 (Reflab4)
	CA31E|CA001573	32	C15-C20 (Reflab4)
	CA31E|CA001574	33	C20-C40 (Reflab4)
	CA31C|MC000007	12	C6-C10 (Reflab1)
	CA31C|CA001572	50	C10-C15 (Reflab1)
	CA31C|CA001573	49	C15-C20 (Reflab1)
	CA31C|CA00159R	48	C20-C35 (Reflab1)
	CA31A|MC000004	28	Sum C6-C40 (Reflab4)
	CA31B|MC000004	28	Sum C6-C40 (Reflab4)
	CA31E|MC000004	28	Sum C6-C40 (Reflab4)
	CA3AY|7003A011	112	Kobolt(Co)
	CA31H|SL000045	113	Mangan(Mn)
	CA31I|7003A014	114	Vanadium(V)
	CA31C|MC000004	11	Sum C6-C35 (Reflab1)
	CA08E|7300H104	53	Vinylchlorid
	CA08E|CA000026	54	1,1-dichlorethylen
	CA08E|CA001494	55	trans-1,2-dichlorethylen

Filepath: \\dk01fivb.area1.eurofins.local\LAB\vaxlims\JordKlassificering\
Log: JK.log
Logpath: C:\F76\

Filepath-elims \\dk01fivb.area1.eurofins.local\LAB\vaxlims\JordKlassificering\
Skabelon-fælles: G:\EurofinsCommon

Kilde ID	Jord
1	Vejledning Sjælland
2	BEK nr.1452 + 554+tilføjelser
3	BEK nr.1452 + 554
4	BEK nr.554
5	Odense Kommune
6	Kbh. Kommune Jordregulativ
7	KMC - Nedlagte depoter
8	KMC - Nordhavn
9	Klintholm I/S
10	Vejledning Nordjyllands Amt
11	HB Jord

Kilde ID	Materialer
BYG1	Københavns kommune
BYG2	Holstebro kommune
BYG3	Sjællandsnetværket
BYG4	Odense Kommune
BYG5	Aalborg Portland

Klassifikationsfarver	GulToner	Trafiklys5	Trafiklys4		Farve
Klasse 0	19	35	4	1	
Klasse 1	27	4	27	2	
Klasse 2	44	27	3	3	
Klasse 3	45	45	9	4	
Klasse 4	46	3	2	5	
Indgår ikke i klassificering	2	2	2	6	
	2	2	2	7	
				8	
				9	
				10	
				11	
				12	
				13	
				14	
				15	
				16	
				17	
				18	
				19	
				20	
				21	
				22	
				23	
				24	
				25	
				26	
				27	
				28	

GulToner
Trafiklys5
Trafiklys4

eLims databaser
Production
Training

ResSomNumerisk	
VLR62|PA00ERR	Antal Tons

	CA08E|7300J048	56	1,1-dichlorethan
	CA08E|F001F048	57	cis-1,2-dichlorethylen
	CA0LH|7300G083	58	Dichlormethan
	7300J045	59	1,1,2-trichlorethan
	CA0LF|7300A656	60	1,2-dichlorethan
	CA0LE|F001F503	61	1,2-dibromethan
	7300G090	62	Chlorbenzen
	7300J015	63	1,2-dichlorbenzen
	7300J017	64	1,4-dichlorbenzen
	CA08E|AN000011	65	Chlorethan
	CA328|F001F306	66	TBA (tert-butyl-alkohol)
	CA328|7060A080	67	methanol
	CA328|C003E413	68	Ethanol
	CA328|F001F114	69	diethylether
	CA328|7060A095	70	acetone
	CA328|C006C003	71	isopropanol
	CA328|F001F260	72	1-propanol
	CA328|LS000024	73	diisopropylether
	CA328|Z001JJ2D	74	MEK
	CA328|7059A006	75	ethylacetat
	CA328|Z001JJ4G	76	methylacrylat
	CA328|F001F225	77	isobutanol
	CA328|AA00002E	78	isopropylacetat
	CA328|F001F248	79	1-butanol
	CA328|Z001JJ4N	80	methylmetacrylat
	CA328|F001F242	81	MIBK
	CA328|C003A356	82	isobutylacetat
	CA328|C003A173	83	butylacetat
	CA328|F001F339	84	Vinylacetat
	CA328|7060A028	85	Acetaldehyd
	CA0EE|CA001452	86	Sum af xylener
	VL30V|CA001452	86	Sum af xylener
	CA142|F001F129	99	Tørstof
	CA101|7300G094	22	Cyanid, total
	CA102|F001F092	23	Cyanid, syreflygtig
	CAA46|7300A691	87	Svovl, total

29	
30	
31	
32	
33	
34	
35	
36	
37	
38	
39	
40	
41	
42	
43	
44	
45	
46	
47	
48	
49	
50	
51	
52	
53	
54	
55	
56	

	CA0EG|7300T015	88	Chloroform
	CA0EG|7300G080	89	1,1,1-trichlorethan
	CAF65|7300G094	90	Cyanid, total
	CA00R|7003A001	1	Arsen
	CA00W|7003A003	2	Bly
	CA00U|7001A010	6	Kobber
	CA00S|7003A016	3	Cadmium
	CA00T|7003A005	5	Chrom total
	CA00V|7003A007	8	Nikkel
	CA01C|7001A013	10	Zink
	CA143|7003A019	7	Kviksølv
	CA0S6|7300A036	91	Pentachlorphenol
	CAA29|7003A002	92	Barium
	EPHC3|MC000004	11	Sum C6-C35 (Reflab1)
	CA30H|MC000004	11	Sum C6-C35 (Reflab1)
	EPHC3|MC000007	12	C6-C10 (Reflab1)
	CA30H|MC000007	12	C6-C10 (Reflab1)
	EPHC3|CA001572	50	C10-C15 (Reflab1)
	CA30H|CA001572	50	C10-C15 (Reflab1)
	EPHC3|CA001573	49	C15-C20 (Reflab1)
	CA30H|CA001573	49	C15-C20 (Reflab1)
	EPHC3|CA00159R	48	C20-C35 (Reflab1)
	CA30H|CA00159R	48	C20-C35 (Reflab1)
	EPHC3|CA0015CV	52	Sum C10-C20 (Reflab1)
	CA30H|CA0015CV	52	Sum C10-C20 (Reflab1)
	VL601|GF00007W	93	PCB(total)*5
	VL60K|GF00007W	93	PCB(total)*5
	VL604|CY00208	94	Chlorparaffiner C10-C13
	VL604|CY00359Q	95	Chlorparaffiner C14-C17
	VL300|CA000213	96	Asbest
	VL003|CA001440	18	Sum af 7 PAH'er
	VL501|7003A003	2	Bly
	VL502|7003A016	3	Cadmium
	EP0GJ|7003A005	5	Chrom total
	VL503|7003A005	5	Chrom total
	VL504|7001A010	6	Kobber

	VL505|7003A019	7	Kviksølv
	VL506|7003A007	8	Nikkel
	VL507|7001A013	10	Zink
	VL04T|7003A001	1	Arsen
	VL50B|7003A001	1	Arsen
	VLBC0|7003A001	1	Arsen
	VL00T|7003A001	1	Arsen
	VL00V|7003A003	2	Bly
	VL50B|7003A003	2	Bly
	EP0GK|7003A003	2	Bly
	VL04U|7003A003	2	Bly
	VLBD5|7003A003	2	Bly
	VL501|7003A003	2	Bly
	VL00M|7003A003	2	Bly
	VL015|7003A016	3	Cadmium
	VLBC5|7003A016	3	Cadmium
	VL04Y|7003A016	3	Cadmium
	VL50B|7003A016	3	Cadmium
	EP04X|7003A016	3	Cadmium
	VL502|7003A016	3	Cadmium
	VL00Q|7003A016	3	Cadmium
	VL04V|7003A005	5	Chrom total
	VLBD0|7003A005	5	Chrom total
	VL50B|7003A005	5	Chrom total
	VL00W|7003A005	5	Chrom total
	VL503|7003A005	5	Chrom total
	VL00N|7003A005	5	Chrom total
	VL50B|7001A010	6	Kobber
	VL050|7001A010	6	Kobber
	VLBA2|7001A010	6	Kobber
	VL01C|7001A010	6	Kobber
	VL504|7001A010	6	Kobber
	EP0H3|7001A010	6	Kobber
	VL00R|7001A010	6	Kobber
	VL50A|7003A019	7	Kviksølv
	VL511|7003A019	7	Kviksølv

	VL509|7003A019	7	Kviksølv
	VL00Y|7003A007	8	Nikkel
	VL50B|7003A007	8	Nikkel
	VL04W|7003A007	8	Nikkel
	VLBD7|7003A007	8	Nikkel
	EP0GM|7003A007	8	Nikkel
	VL506|7003A007	8	Nikkel
	VL00P|7003A007	8	Nikkel
	VL01E|7001A013	10	Zink
	VL051|7001A013	10	Zink
	VLB6T|7001A013	10	Zink
	VL50B|7001A013	10	Zink
	VL507|7001A013	10	Zink
	EP0HC|7001A013	10	Zink
	VL00S|7001A013	10	Zink
	VL010|7003A009	9	Tin
	VL052|7300A035	19	Benz(a)pyren
	EPAH5|7300A035	19	Benz(a)pyren
	VL302|7300A035	19	Benz(a)pyren
	VL30H|7300A124	16	Benzen
	VL30I|7300A124	16	Benzen
	VL304|7300A124	16	Benzen
	VL046|7300A124	16	Benzen
	VL054|7300A366	20	Dibenz(a,h)anthracen
	VL04I|7300A366	20	Dibenz(a,h)anthracen
	VL04L|7300G076	17	Naphtalen
	VL30J|7300G076	17	Naphtalen
	VL053|CA001440	18	Sum af 7 PAH'er
	VL04B|CA001440	18	Sum af 7 PAH'er
	EPAH5|CA001440	18	Sum af 7 PAH'er
	VL004|CA001442	18	Sum af 7 PAH'er
	VL309|CA001572	50	C10-C15 (Reflab1)
	VL30U|CA001572	50	C10-C15 (Reflab1)
	VL309|CA001573	49	C15-C20 (Reflab1)
	VL30U|CA001573	49	C15-C20 (Reflab1)
	VL309|CA00159R	48	C20-C35 (Reflab1)

	VL30U|CA00159R	48	C20-C35 (Reflab1)
	VL309|CA0015CV	52	Sum C10-C20 (Reflab1)
	VL30U|CA0015CV	52	Sum C10-C20 (Reflab1)
	VL304|F001F063	15	BTEX, sum
	VL044|F001F063	15	BTEX, sum
	VL30H|F001F063	15	BTEX, sum
	VL30I|F001F063	15	BTEX, sum
	VL30V|F001F063	15	BTEX, sum
	VL309|MC000004	11	Sum C6-C35 (Reflab1)
	VL30U|MC000004	11	Sum C6-C35 (Reflab1)
	VL309|MC000007	12	C6-C10 (Reflab1)
	VL30U|MC000007	12	C6-C10 (Reflab1)
	VL04C|7300A035	19	Benz(a)pyren
	VL305|7300A035	19	Benz(a)pyren
	VL302|7300A366	20	Dibenz(a,h)anthracen
	VL305|7300A366	20	Dibenz(a,h)anthracen
	VL305|7300G076	17	Naphtalen
	VL302|CA001440	18	Sum af 7 PAH'er
	CA0EC|7300G076	17	Naphtalen
	CA0EC|7300A359	24	Fluoranthen
	CA0EC|GF00005X	25	Benz(b+j+k)fluoranthen
	CA0EC|7300A035	19	Benz(a)pyren
	CA0EC|7300A365	26	Indeno(1,2,3-cd)pyren
	EPAH5|7300A366	20	Dibenz(a,h)anthracen
	CA0EC|7300A366	20	Dibenz(a,h)anthracen
	EPAH5|7300A359	24	Fluoranthen
	VL04J|7300A359	24	Fluoranthen
	EPAH5|GF00005X	25	Benz(b+j+k)fluoranthen
	VL04N|GF00005X	25	Benz(b+j+k)fluoranthen
	EPAH5|7300A365	26	Indeno(1,2,3-cd)pyren
	VL04K|7300A365	26	Indeno(1,2,3-cd)pyren
	VL00L|7003A001	1	Arsen
	CA5FS|7300G093	4	Chrom VI
	AQAC1|AqAcute1	97	Aquatic Acute 1(H400)
	AQCH|AqAchro1	98	Aquatic Chronic 1 (H410)

Flurosil

CA31D|CA0015CV	52	Sum C10-C20 (Reflab1)
CA31D|MC000007	12	C6-C10 (Reflab1)
CA31D|CA001572	50	C10-C15 (Reflab1)
CA31D|CA001573	49	C15-C20 (Reflab1)
CA31D|CA00159R	48	C20-C35 (Reflab1)
CA31D|MC000004	11	Sum C6-C35 (Reflab1)

Dokumentnavn: Rapport AR-24-VL-01005420-01 att Lars Bjørn Hansen, Modtaget 05-02-2024 (2420296, Nordic Waste) (EUAA59-0124005420-01_0.pdf)
Hører til sagsnummer: 09.00.00-I00-1-24
Registreringsdato: 8. februar 2024

Vejledning i hvorledes du anvender vores klassificeringsark med de ekstra muligheder du har for at tilrette den efter dit behov.

Hvis du vil ændre noget i regearket skal du trykke på denne for at få lov til det:

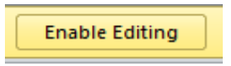

Du kan se alle dine resultater enten vandret eller lodret

Udskrivning af arket: tryk på denne knap

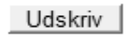

Hvis du vil have gemt arket uden macroer skal du trykke på denne knap

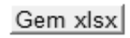

Hvis du trykker på denne knap vil du få sorteret alle dine prøver efter kategori på hvert sit faneblad

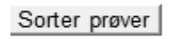

Du vil få ekstra faneblade

Ændring af klassificeringsmetode:
Du kan i dette felt ændre hvilken metode du vil have dine jordprøver klassificeret efter

Du kan vælge andre farver i klassificering end det forvalgte (3 muligheder)

Dokument navn: Rapport AR-24-VL-01005420-01 att Lars Bjørn Hansen, Modtaget 05-02-2024 (2420296, Nordic Waste) (AR-24-VL-01005420-01_0.pdf)
Hører til sagsnummer: 09.00.00-100-1-24
Registreringsdato: 8. februar 2024

eurofins | VBM Laboratoriet
INDUSTRIVEJ 1
DK-9440 AABYBRO
TLF: +45 98 21 32 00
FAX: +45 98 21 34 54
SH-aabybro@etn.eurofins.com

AMS-Akut Miljø Service ApS
Mejlbyvej 45
8250 Egå
Att.: Lars Bjørn Hansen

Rapportnr.: AR-24-VL-01005420-01
Batchnr.: EUAA59-24005420
Kundenr.: VL0000662
Rapportdato: 08.02.2024

Analyserapport

Sagsnr.: 2420296
Sagsnavn: Nordic Waste
Prøvetype: Jord
Prøvetager: LBH
Modt. dato: 05.02.2024
Analyseperiode: - 08.02.2024

Lab prøvenr:	**862-2024-00542001**	**862-2024-00542002**	**862-2024-00542003**	**862-2024-00542004**	**862-2024-00542005**	**Enhed**	**DL**	**Urel(%)**	¤)
Prøvemærke:	1857	1858	1859	1860	1861				
Prøvedybde m u.t.:	Bl. prøve	Bl. prøve	Bl. prøve	Bl. prøve	Bl. prøve				
Tørstof *SS-EN 12880:2000 mod. Thermo gravimetri*	62,2	67,2	71,7	74,4	87,4	%	5	5	A
PFAS-forbindelser									
PFBA (Perfluorbutansyre) *DIN 38414-14 mod. LC-MS/MS*	<0,10	<0,10	<0,10	<0,10	<0,10	µg/kg ts.	0,1	36	A
PFBS (Perfluorbutansulfonsyre) *DIN 38414-14 mod. LC-MS/MS*	<0,030	<0,030	<0,030	<0,030	<0,030	µg/kg ts.	0,03	36	A
PFPeA (Perfluorpentansyre) *DIN 38414-14 mod. LC-MS/MS*	<0,030	<0,030	<0,030	<0,030	<0,030	µg/kg ts.	0,03	36	A
PFPeS (Perfluorpentansulfonsyre) *DIN 38414-14 mod. LC-MS/MS*	<0,10	<0,10	<0,10	<0,10	<0,10	µg/kg ts.	0,1	36	*A
PFHxA (Perfluorhexansyre) *DIN 38414-14 mod. LC-MS/MS*	<0,030	<0,030	<0,030	<0,030	<0,030	µg/kg ts.	0,03	36	A
PFHxS (Perfluorhexansulfonsyre) *DIN 38414-14 mod. LC-MS/MS*	<0,030	<0,030	<0,030	<0,030	<0,030	µg/kg ts.	0,03	36	A
PFHpA (Perfluorheptansyre) *DIN 38414-14 mod. LC-MS/MS*	<0,030	<0,030	<0,030	<0,030	<0,030	µg/kg ts.	0,03	36	A
PFHpS (Perfluorheptansulfonsyre) *DIN 38414-14 mod. LC-MS/MS*	<0,030	<0,030	<0,030	<0,030	<0,030	µg/kg ts.	0,03	36	A
PFOA (Perfluoroktansyre) *DIN 38414-14 mod. LC-MS/MS*	<0,030	<0,030	<0,030	<0,030	<0,030	µg/kg ts.	0,03	36	A
PFOS (Perfluoroktansulfonsyre) *DIN 38414-14 mod. LC-MS/MS*	0,035	<0,030	<0,030	0,043	0,051	µg/kg ts.	0,03	36	A
6:2 FTS (Fluortelomersulfonat) *DIN 38414-14 mod. LC-MS/MS*	<0,030	<0,030	<0,030	<0,030	<0,030	µg/kg ts.	0,03	36	A
PFOSA (Perfluoroktansulfonamid) *DIN 38414-14 mod. LC-MS/MS*	<0,10	<0,10	<0,10	<0,10	<0,10	µg/kg ts.	0,1	36	A
PFNA (Perfluornonansyre) *DIN 38414-14 mod. LC-MS/MS*	<0,030	<0,030	<0,030	<0,030	<0,030	µg/kg ts.	0,03	36	A
PFNS (Perfluornonansulfonsyre) *DIN 38414-14 mod. LC-MS/MS*	<0,20	<0,20	<0,20	<0,20	<0,20	µg/kg ts.	0,2	36	*A
PFDA (Perfluordekansyre) *DIN 38414-14 mod. LC-MS/MS*	<0,10	<0,10	<0,10	<0,10	<0,10	µg/kg ts.	0,1	36	A
PFDS (Perflordekanesulfonsyre) *DIN 38414-14 mod. LC-MS/MS*	<0,030	<0,030	<0,030	<0,030	<0,030	µg/kg ts.	0,03	36	A
PFUnDA (Perfluorundekansyre) *DIN 38414-14 mod. LC-MS/MS*	<0,10	<0,10	<0,10	<0,10	<0,10	µg/kg ts.	0,1	36	A
PFUnDS (Perfluorundekansulfonsyre) *DIN 38414-14 mod. LC-MS/MS*	<1,0	<1,0	<1,0	<1,0	<1,0	µg/kg ts.	1	36	*A
PFDoDA (Perfluordodekansyre) *DIN 38414-14 mod. LC-MS/MS*	<0,10	<0,10	<0,10	<0,10	<0,10	µg/kg ts.	0,1	36	A
PFDoDS (Perfluordodekansulfonsyre) *DIN 38414-14 mod. LC-MS/MS*	<1,0	<1,0	<1,0	<1,0	<1,0	µg/kg ts.	1	36	*A
PFTrDA (Perfluortridekansyre) *DIN 38414-14 mod. LC-MS/MS*	<0,10	<0,10	<0,10	<0,10	<0,10	µg/kg ts.	0,1	36	A
PFTrDS (Perfluortridekansulfonsyre) *DIN 38414-14 mod. LC-MS/MS*	<1,0	<1,0	<1,0	<1,0	<1,0	µg/kg ts.	1	36	*A
Sum af PFAS4 excl. LOQ *DIN 38414-14 mod. LC-MS/MS*	0,035	ND	ND	0,043	0,051				A
Sum af PFAS excl. LOQ *DIN 38414-14 mod. LC-MS/MS*	0,035	ND	ND	0,043	0,051				*A
Ydelser									
Hasteanalyse *Ekspres analyse*	0	0	0	0	0				*A

Underleverandør:
A: Underleverandør (ISO/IEC 17025:2017 SWEDAC 1977)

Prøvningsresultaterne gælder udelukkende for de(n) undersøgte prøve(r).
Rapporten må ikke gengives, undtagen i sin helhed, uden prøvningslaboratoriets skriftlige godkendelse.
SamlePDF - side 150 af 1074

Dokument navn: Rapport AR-24-VL-01005420-01 att Lars Bjørn Hansen, Modtaget 05-02-2024 (2420296, Nordic Waste) (AR-24-VL-01005420-01_0.pdf)
Hører til sagsnummer: 09.00.00-100-1-24
Registreringsdato: 8. februar 2024

eurofins | VBM Laboratoriet
INDUSTRIVEJ 1
DK-9440 AABYBRO
TLF: +45 98 21 32 00
FAX: +45 98 21 34 54
SH-aabybro@etn.eurofins.com

AMS-Akut Miljø Service ApS
Mejlbyvej 45
8250 Egå
Att.: Lars Bjørn Hansen

Rapportnr.: AR-24-VL-01005420-01
Batchnr.: EUAA59-24005420
Kundenr.: VL0000662
Rapportdato: 08.02.2024

Analyserapport

Sagsnr.: 2420296
Sagsnavn: Nordic Waste
Prøvetype: Jord
Prøvetager: LBH
Modt. dato: 05.02.2024
Analyseperiode: - 08.02.2024

Lab prøvenr:	862-2024-00542006	862-2024-00542007	862-2024-00542008	862-2024-00542009	862-2024-00542010	Enhed	DL	Urel(%)	¤)
Prøvemærke:	1862	1863	1864	1865	1866				
Prøvedybde m u.t.:	Bl. prøve	Bl. prøve	Bl. prøve	Bl. prøve	Bl. prøve				
Tørstof *SS-EN 12880:2000 mod. Thermo gravimetri*	65,2	75,1	67,9	74,1	86,0	%	5	5	A
PFAS-forbindelser									
PFBA (Perfluorbutansyre) *DIN 38414-14 mod. LC-MS/MS*	<0,10	<0,10	<0,10	<0,10	<0,10	µg/kg ts.	0,1	36	A
PFBS (Perfluorbutansulfonsyre) *DIN 38414-14 mod. LC-MS/MS*	<0,030	<0,030	<0,030	<0,030	<0,030	µg/kg ts.	0,03	36	A
PFPeA (Perfluorpentansyre) *DIN 38414-14 mod. LC-MS/MS*	<0,030	<0,030	<0,030	<0,030	<0,030	µg/kg ts.	0,03	36	A
PFPeS (Perfluorpentansulfonsyre) *DIN 38414-14 mod. LC-MS/MS*	<0,10	<0,10	<0,10	<0,10	<0,10	µg/kg ts.	0,1	36	*A
PFHxA (Perfluorhexansyre) *DIN 38414-14 mod. LC-MS/MS*	<0,030	<0,030	<0,030	<0,030	<0,030	µg/kg ts.	0,03	36	A
PFHxS (Perfluorhexansulfonsyre) *DIN 38414-14 mod. LC-MS/MS*	<0,030	<0,030	<0,030	<0,030	<0,030	µg/kg ts.	0,03	36	A
PFHpA (Perfluorheptansyre) *DIN 38414-14 mod. LC-MS/MS*	<0,030	<0,030	<0,030	<0,030	<0,030	µg/kg ts.	0,03	36	A
PFHpS (Perfluorheptansulfonsyre) *DIN 38414-14 mod. LC-MS/MS*	<0,030	<0,030	<0,030	<0,030	<0,030	µg/kg ts.	0,03	36	A
PFOA (Perfluoroktansyre) *DIN 38414-14 mod. LC-MS/MS*	0,052	0,035	0,031	0,032	0,045	µg/kg ts.	0,03	36	A
PFOS (Perfluoroktansulfonsyre) *DIN 38414-14 mod. LC-MS/MS*	0,15	0,079	0,11	0,12	0,12	µg/kg ts.	0,03	36	A
6:2 FTS (Fluortelomersulfonat) *DIN 38414-14 mod. LC-MS/MS*	0,078	<0,030	<0,030	<0,030	<0,030	µg/kg ts.	0,03	36	A
PFOSA (Perfluoroktansulfonamid) *DIN 38414-14 mod. LC-MS/MS*	<0,10	<0,10	<0,10	<0,10	<0,10	µg/kg ts.	0,1	36	A
PFNA (Perfluornonansyre) *DIN 38414-14 mod. LC-MS/MS*	<0,030	<0,030	<0,030	<0,030	<0,030	µg/kg ts.	0,03	36	A
PFNS (Perfluornonansulfonsyre) *DIN 38414-14 mod. LC-MS/MS*	<0,20	<0,20	<0,20	<0,20	<0,20	µg/kg ts.	0,2	36	*A
PFDA (Perfluordekansyre) *DIN 38414-14 mod. LC-MS/MS*	<0,10	<0,10	<0,10	<0,10	<0,10	µg/kg ts.	0,1	36	A
PFDS (Perflordekanesulfonsyre) *DIN 38414-14 mod. LC-MS/MS*	<0,030	<0,030	<0,030	<0,030	<0,030	µg/kg ts.	0,03	36	A
PFUnDA (Perfluorundekansyre) *DIN 38414-14 mod. LC-MS/MS*	<0,10	<0,10	<0,10	<0,10	<0,10	µg/kg ts.	0,1	36	A
PFUnDS (Perfluorundekansulfonsyre) *DIN 38414-14 mod. LC-MS/MS*	<1,0	<1,0	<1,0	<1,0	<1,0	µg/kg ts.	1	36	*A
PFDoDA (Perfluordodekansyre) *DIN 38414-14 mod. LC-MS/MS*	<0,10	<0,10	<0,10	<0,10	<0,10	µg/kg ts.	0,1	36	A
PFDoDS (Perfluordodekansulfonsyre) *DIN 38414-14 mod. LC-MS/MS*	<1,0	<1,0	<1,0	<1,0	<1,0	µg/kg ts.	1	36	*A
PFTrDA (Perfluortridekansyre) *DIN 38414-14 mod. LC-MS/MS*	<0,10	<0,10	<0,10	<0,10	<0,10	µg/kg ts.	0,1	36	A
PFTrDS (Perfluortridekansulfonsyre) *DIN 38414-14 mod. LC-MS/MS*	<1,0	<1,0	<1,0	<1,0	<1,0	µg/kg ts.	1	36	*A
Sum af PFAS4 excl. LOQ *DIN 38414-14 mod. LC-MS/MS*	0,20	0,11	0,14	0,15	0,17				A
Sum af PFAS excl. LOQ *DIN 38414-14 mod. LC-MS/MS*	0,28	0,11	0,14	0,15	0,17				*A
Ydelser									
Hasteanalyse *Ekspres analyse*	0	0	0	0	0				*A

Underleverandør:
A: Underleverandør (ISO/IEC 17025:2017 SWEDAC 1977)

Prøvningsresultaterne gælder udelukkende for de(n) undersøgte prøve(r).
Rapporten må ikke gengives, undtagen i sin helhed, uden prøvningslaboratoriets skriftlige godkendelse.
SamlePDF - side 151 af 1074

Dokumentnavn: Rapport AR-24-VL-01005420-01 att Lars Bjørn Hansen, Modtaget 05-02-2024 (2420296, Nordic Waste) (AR-24-VL-01005420-01_0.pdf)
Hører til sagsnummer: 09.00.00-100-1-24
Registreringsdato: 8. februar 2024

eurofins | VBM Laboratoriet
INDUSTRIVEJ 1
DK-9440 AABYBRO
TLF: +45 98 21 32 00
FAX: +45 98 21 34 54
SH-aabybro@etn.eurofins.com

AMS-Akut Miljø Service ApS
Mejlbyvej 45
8250 Egå
Att.: Lars Bjørn Hansen

Rapportnr.: AR-24-VL-01005420-01
Batchnr.: EUAA59-24005420
Kundenr.: VL0000662
Rapportdato: 08.02.2024

Analyserapport

Sagsnr.: 2420296
Sagsnavn: Nordic Waste
Prøvetype: Jord
Prøvetager: LBH
Modt. dato: 05.02.2024
Analyseperiode: - 08.02.2024

Lab prøvenr:	862-2024-00542011	862-2024-00542012	862-2024-00542013	862-2024-00542014	862-2024-00542015	Enhed	DL	Urel(%)	¤)
Prøvemærke:	1867	1868	1869	1870	1871				
Prøvedybde m u.t.:	Bl. prøve	Bl. prøve	Bl. prøve	Bl. prøve	Bl. prøve				
Tørstof *SS-EN 12880:2000 mod. Thermo gravimetri*	74,7	63,4	69,1	85,0	63,4	%	5	5	A
PFAS-forbindelser									
PFBA (Perfluorbutansyre) *DIN 38414-14 mod. LC-MS/MS*	<0,10	<0,10	<0,10	<0,10	<0,10	µg/kg ts.	0,1	36	A
PFBS (Perfluorbutansulfonsyre) *DIN 38414-14 mod. LC-MS/MS*	<0,030	<0,030	<0,030	<0,030	<0,030	µg/kg ts.	0,03	36	A
PFPeA (Perfluorpentansyre) *DIN 38414-14 mod. LC-MS/MS*	<0,030	<0,030	<0,030	<0,030	<0,030	µg/kg ts.	0,03	36	A
PFPeS (Perfluorpentansulfonsyre) *DIN 38414-14 mod. LC-MS/MS*	<0,10	<0,10	<0,10	<0,10	<0,10	µg/kg ts.	0,1	36	*A
PFHxA (Perfluorhexansyre) *DIN 38414-14 mod. LC-MS/MS*	<0,030	<0,030	<0,030	<0,030	<0,030	µg/kg ts.	0,03	36	A
PFHxS (Perfluorhexansulfonsyre) *DIN 38414-14 mod. LC-MS/MS*	<0,030	<0,030	<0,030	<0,030	<0,030	µg/kg ts.	0,03	36	A
PFHpA (Perfluorheptansyre) *DIN 38414-14 mod. LC-MS/MS*	<0,030	<0,030	<0,030	<0,030	<0,030	µg/kg ts.	0,03	36	A
PFHpS (Perfluorheptansulfonsyre) *DIN 38414-14 mod. LC-MS/MS*	<0,030	<0,030	<0,030	<0,030	<0,030	µg/kg ts.	0,03	36	A
PFOA (Perfluoroktansyre) *DIN 38414-14 mod. LC-MS/MS*	<0,030	0,041	<0,030	<0,030	<0,030	µg/kg ts.	0,03	36	A
PFOS (Perfluoroktansulfonsyre) *DIN 38414-14 mod. LC-MS/MS*	<0,030	0,13	0,039	0,082	<0,030	µg/kg ts.	0,03	36	A
6:2 FTS (Fluortelomersulfonat) *DIN 38414-14 mod. LC-MS/MS*	<0,030	<0,030	<0,030	<0,030	<0,030	µg/kg ts.	0,03	36	A
PFOSA (Perfluoroktansulfonamid) *DIN 38414-14 mod. LC-MS/MS*	<0,10	<0,10	<0,10	<0,10	<0,10	µg/kg ts.	0,1	36	A
PFNA (Perfluornonansyre) *DIN 38414-14 mod. LC-MS/MS*	<0,030	<0,030	<0,030	<0,030	<0,030	µg/kg ts.	0,03	36	A
PFNS (Perfluornonansulfonsyre) *DIN 38414-14 mod. LC-MS/MS*	<0,20	<0,20	<0,20	<0,20	<0,20	µg/kg ts.	0,2	36	*A
PFDA (Perfluordekansyre) *DIN 38414-14 mod. LC-MS/MS*	<0,10	<0,10	<0,10	<0,10	<0,10	µg/kg ts.	0,1	36	A
PFDS (Perflordekanesulfonsyre) *DIN 38414-14 mod. LC-MS/MS*	<0,030	<0,030	<0,030	<0,030	<0,030	µg/kg ts.	0,03	36	A
PFUnDA (Perfluorundekansyre) *DIN 38414-14 mod. LC-MS/MS*	<0,10	<0,10	<0,10	<0,10	<0,10	µg/kg ts.	0,1	36	A
PFUnDS (Perfluorundekansulfonsyre) *DIN 38414-14 mod. LC-MS/MS*	<1,0	<1,0	<1,0	<1,0	<1,0	µg/kg ts.	1	36	*A
PFDoDA (Perfluordodekansyre) *DIN 38414-14 mod. LC-MS/MS*	<0,10	<0,10	<0,10	<0,10	<0,10	µg/kg ts.	0,1	36	A
PFDoDS (Perfluordodekansulfonsyre) *DIN 38414-14 mod. LC-MS/MS*	<1,0	<1,0	<1,0	<1,0	<1,0	µg/kg ts.	1	36	*A
PFTrDA (Perfluortridekansyre) *DIN 38414-14 mod. LC-MS/MS*	<0,10	<0,10	<0,10	<0,10	<0,10	µg/kg ts.	0,1	36	A
PFTrDS (Perfluortridekansulfonsyre) *DIN 38414-14 mod. LC-MS/MS*	<1,0	<1,0	<1,0	<1,0	<1,0	µg/kg ts.	1	36	*A
Sum af PFAS4 excl. LOQ *DIN 38414-14 mod. LC-MS/MS*	ND	0,17	0,039	0,082	ND				A
Sum af PFAS excl. LOQ *DIN 38414-14 mod. LC-MS/MS*	ND	0,17	0,039	0,082	ND				*A
Ydelser									
Hasteanalyse *Ekspres analyse*	0	0	0	0	0				*A

Underleverandør:
A: Underleverandør (ISO/IEC 17025:2017 SWEDAC 1977)

Prøvningsresultaterne gælder udelukkende for de(n) undersøgte prøve(r).
Rapporten må ikke gengives, undtagen i sin helhed, uden prøvningslaboratoriets skriftlige godkendelse.
SamlePDF - side 152 af 1074

Dokument navn: Rapport AR-24-VL-01005420-01 att Lars Bjørn Hansen, Modtaget 05-02-2024 (2420296, Nordic Waste) (AR-24-VL-01005420-01_0.pdf)
Hører til sagsnummer: 09.00.00-100-1-24
Registreringsdato: 8. februar 2024

eurofins | VBM Laboratoriet
INDUSTRIVEJ 1
DK-9440 AABYBRO
TLF: +45 98 21 32 00
FAX: +45 98 21 34 54
SH-aabybro@etn.eurofins.com

AMS-Akut Miljø Service ApS
Mejlbyvej 45
8250 Egå
Att.: Lars Bjørn Hansen

Rapportnr.: AR-24-VL-01005420-01
Batchnr.: EUAA59-24005420
Kundenr.: VL0000662
Rapportdato: 08.02.2024

Analyserapport

Sagsnr.: 2420296
Sagsnavn: Nordic Waste
Prøvetype: Jord
Prøvetager: LBH
Modt. dato: 05.02.2024
Analyseperiode: - 08.02.2024

Lab prøvenr:	**862-2024-00542016**	**862-2024-00542017**	**862-2024-00542018**	**862-2024-00542019**	**862-2024-00542020**	**Enhed**	**DL**	**Urel(%)**	¤)
Prøvemærke:	1872	1873	1874	1875	1876				
Prøvedybde m u.t.:	Bl. prøve	Bl. prøve	Bl. prøve	Bl. prøve	Bl. prøve				
Tørstof *SS-EN 12880:2000 mod. Thermo gravimetri*	68,2	64,0	68,2	64,2	65,5	%	5	5	A
PFAS-forbindelser									
PFBA (Perfluorbutansyre) *DIN 38414-14 mod. LC-MS/MS*	<0,10	<0,10	<0,10	<0,10	<0,10	µg/kg ts.	0,1	36	A
PFBS (Perfluorbutansulfonsyre) *DIN 38414-14 mod. LC-MS/MS*	<0,030	<0,030	<0,030	<0,030	<0,030	µg/kg ts.	0,03	36	A
PFPeA (Perfluorpentansyre) *DIN 38414-14 mod. LC-MS/MS*	<0,030	<0,030	<0,030	<0,030	<0,030	µg/kg ts.	0,03	36	A
PFPeS (Perfluorpentansulfonsyre) *DIN 38414-14 mod. LC-MS/MS*	<0,10	<0,10	<0,10	<0,10	<0,10	µg/kg ts.	0,1	36	*A
PFHxA (Perfluorhexansyre) *DIN 38414-14 mod. LC-MS/MS*	<0,030	<0,030	<0,030	<0,030	<0,030	µg/kg ts.	0,03	36	A
PFHxS (Perfluorhexansulfonsyre) *DIN 38414-14 mod. LC-MS/MS*	<0,030	<0,030	<0,030	<0,030	<0,030	µg/kg ts.	0,03	36	A
PFHpA (Perfluorheptansyre) *DIN 38414-14 mod. LC-MS/MS*	<0,030	<0,030	<0,030	<0,030	<0,030	µg/kg ts.	0,03	36	A
PFHpS (Perfluorheptansulfonsyre) *DIN 38414-14 mod. LC-MS/MS*	<0,030	<0,030	<0,030	<0,030	<0,030	µg/kg ts.	0,03	36	A
PFOA (Perfluoroktansyre) *DIN 38414-14 mod. LC-MS/MS*	<0,030	<0,030	<0,030	<0,030	<0,030	µg/kg ts.	0,03	36	A
PFOS (Perfluoroktansulfonsyre) *DIN 38414-14 mod. LC-MS/MS*	0,035	0,048	<0,030	0,079	0,037	µg/kg ts.	0,03	36	A
6:2 FTS (Fluortelomersulfonat) *DIN 38414-14 mod. LC-MS/MS*	<0,030	<0,030	<0,030	<0,030	<0,030	µg/kg ts.	0,03	36	A
PFOSA (Perfluoroktansulfonamid) *DIN 38414-14 mod. LC-MS/MS*	<0,10	<0,10	<0,10	<0,10	<0,10	µg/kg ts.	0,1	36	A
PFNA (Perfluornonansyre) *DIN 38414-14 mod. LC-MS/MS*	<0,030	<0,030	<0,030	<0,030	<0,030	µg/kg ts.	0,03	36	A
PFNS (Perfluornonansulfonsyre) *DIN 38414-14 mod. LC-MS/MS*	<0,20	<0,20	<0,20	<0,20	<0,20	µg/kg ts.	0,2	36	*A
PFDA (Perfluordekansyre) *DIN 38414-14 mod. LC-MS/MS*	<0,10	<0,10	<0,10	<0,10	<0,10	µg/kg ts.	0,1	36	A
PFDS (Perflordekanesulfonsyre) *DIN 38414-14 mod. LC-MS/MS*	<0,030	<0,030	<0,030	<0,030	<0,030	µg/kg ts.	0,03	36	A
PFUnDA (Perfluorundekansyre) *DIN 38414-14 mod. LC-MS/MS*	<0,10	<0,10	<0,10	<0,10	<0,10	µg/kg ts.	0,1	36	A
PFUnDS (Perfluorundekansulfonsyre) *DIN 38414-14 mod. LC-MS/MS*	<1,0	<1,0	<1,0	<1,0	<1,0	µg/kg ts.	1	36	*A
PFDoDA (Perfluordodekansyre) *DIN 38414-14 mod. LC-MS/MS*	<0,10	<0,10	<0,10	<0,10	<0,10	µg/kg ts.	0,1	36	A
PFDoDS (Perfluordodekansulfonsyre) *DIN 38414-14 mod. LC-MS/MS*	<1,0	<1,0	<1,0	<1,0	<1,0	µg/kg ts.	1	36	*A
PFTrDA (Perfluortridekansyre) *DIN 38414-14 mod. LC-MS/MS*	<0,10	<0,10	<0,10	<0,10	<0,10	µg/kg ts.	0,1	36	A
PFTrDS (Perfluortridekansulfonsyre) *DIN 38414-14 mod. LC-MS/MS*	<1,0	<1,0	<1,0	<1,0	<1,0	µg/kg ts.	1	36	*A
Sum af PFAS4 excl. LOQ *DIN 38414-14 mod. LC-MS/MS*	0,035	0,048	ND	0,079	0,037				A
Sum af PFAS excl. LOQ *DIN 38414-14 mod. LC-MS/MS*	0,035	0,048	ND	0,079	0,037				*A
Ydelser									
Hasteanalyse *Ekspres analyse*	0	0	0	0	0				*A

Underleverandør:
A: Underleverandør (ISO/IEC 17025:2017 SWEDAC 1977)

Prøvningsresultaterne gælder udelukkende for de(n) undersøgte prøve(r).
Rapporten må ikke gengives, undtagen i sin helhed, uden prøvningslaboratoriets skriftlige godkendelse.
SamlePDF - side 153 af 1074

Dokumentnavn: Rapport AR-24-VL-01005420-01 att Lars Bjørn Hansen, Modtaget 05-02-2024 (2420296, Nordic Waste) (AR-24-VL-01005420-01_0.pdf)
Hører til sagsnummer: 09.00.00-100-1-24
Registreringsdato: 8. februar 2024

eurofins | VBM Laboratoriet
INDUSTRIVEJ 1
DK-9440 AABYBRO
TLF: +45 98 21 32 00
FAX: +45 98 21 34 54
SH-aabybro@etn.eurofins.com

AMS-Akut Miljø Service ApS
Mejlbyvej 45
8250 Egå
Att.: Lars Bjørn Hansen

Rapportnr.: AR-24-VL-01005420-01
Batchnr.: EUAA59-24005420
Kundenr.: VL0000662
Rapportdato: 08.02.2024

Analyserapport

Sagsnr.: 2420296
Sagsnavn: Nordic Waste
Prøvetype: Jord
Prøvetager: LBH
Modt. dato: 05.02.2024
Analyseperiode: - 08.02.2024

Lab prøvenr:	**862-2024-00542021**	**862-2024-00542022**	**862-2024-00542023**	**862-2024-00542024**	**862-2024-00542025**	**Enhed**	**DL**	**Urel(%)**	¤)
Prøvemærke:	1877	1878	1879	1880	1881				
Prøvedybde m u.t.:	Bl. prøve	Bl. prøve	Bl. prøve	Bl. prøve	Bl. prøve				
Tørstof *SS-EN 12880:2000 mod. Thermo gravimetri*	73,0	67,3	83,0	70,5	72,4	%	5	5	A
PFAS-forbindelser									
PFBA (Perfluorbutansyre) *DIN 38414-14 mod. LC-MS/MS*	<0,10	<0,10	<0,10	<0,10	<0,10	µg/kg ts.	0,1	36	A
PFBS (Perfluorbutansulfonsyre) *DIN 38414-14 mod. LC-MS/MS*	<0,030	<0,030	<0,030	<0,030	<0,030	µg/kg ts.	0,03	36	A
PFPeA (Perfluorpentansyre) *DIN 38414-14 mod. LC-MS/MS*	<0,030	<0,030	<0,030	<0,030	<0,030	µg/kg ts.	0,03	36	A
PFPeS (Perfluorpentansulfonsyre) *DIN 38414-14 mod. LC-MS/MS*	<0,10	<0,10	<0,10	<0,10	<0,10	µg/kg ts.	0,1	36	*A
PFHxA (Perfluorhexansyre) *DIN 38414-14 mod. LC-MS/MS*	<0,030	<0,030	<0,030	<0,030	<0,030	µg/kg ts.	0,03	36	A
PFHxS (Perfluorhexansulfonsyre) *DIN 38414-14 mod. LC-MS/MS*	<0,030	<0,030	<0,030	<0,030	<0,030	µg/kg ts.	0,03	36	A
PFHpA (Perfluorheptansyre) *DIN 38414-14 mod. LC-MS/MS*	<0,030	<0,030	<0,030	<0,030	<0,030	µg/kg ts.	0,03	36	A
PFHpS (Perfluorheptansulfonsyre) *DIN 38414-14 mod. LC-MS/MS*	<0,030	<0,030	<0,030	<0,030	<0,030	µg/kg ts.	0,03	36	A
PFOA (Perfluoroktansyre) *DIN 38414-14 mod. LC-MS/MS*	<0,030	<0,030	0,043	<0,030	<0,030	µg/kg ts.	0,03	36	A
PFOS (Perfluoroktansulfonsyre) *DIN 38414-14 mod. LC-MS/MS*	0,066	0,036	0,14	0,075	0,069	µg/kg ts.	0,03	36	A
6:2 FTS (Fluortelomersulfonat) *DIN 38414-14 mod. LC-MS/MS*	<0,030	<0,030	<0,030	<0,030	<0,030	µg/kg ts.	0,03	36	A
PFOSA (Perfluoroktansulfonamid) *DIN 38414-14 mod. LC-MS/MS*	<0,10	<0,10	<0,10	<0,10	<0,10	µg/kg ts.	0,1	36	A
PFNA (Perfluornonansyre) *DIN 38414-14 mod. LC-MS/MS*	<0,030	<0,030	<0,030	<0,030	<0,030	µg/kg ts.	0,03	36	A
PFNS (Perfluornonansulfonsyre) *DIN 38414-14 mod. LC-MS/MS*	<0,20	<0,20	<0,20	<0,20	<0,20	µg/kg ts.	0,2	36	*A
PFDA (Perfluordekansyre) *DIN 38414-14 mod. LC-MS/MS*	<0,10	<0,10	<0,10	<0,10	<0,10	µg/kg ts.	0,1	36	A
PFDS (Perflordekanesulfonsyre) *DIN 38414-14 mod. LC-MS/MS*	<0,030	<0,030	<0,030	<0,030	<0,030	µg/kg ts.	0,03	36	A
PFUnDA (Perfluorundekansyre) *DIN 38414-14 mod. LC-MS/MS*	<0,10	<0,10	<0,10	<0,10	<0,10	µg/kg ts.	0,1	36	A
PFUnDS (Perfluorundekansulfonsyre) *DIN 38414-14 mod. LC-MS/MS*	<1,0	<1,0	<1,0	<1,0	<1,0	µg/kg ts.	1	36	*A
PFDoDA (Perfluordodekansyre) *DIN 38414-14 mod. LC-MS/MS*	<0,10	<0,10	<0,10	<0,10	<0,10	µg/kg ts.	0,1	36	A
PFDoDS (Perfluordodekansulfonsyre) *DIN 38414-14 mod. LC-MS/MS*	<1,0	<1,0	<1,0	<1,0	<1,0	µg/kg ts.	1	36	*A
PFTrDA (Perfluortridekansyre) *DIN 38414-14 mod. LC-MS/MS*	<0,10	<0,10	<0,10	<0,10	<0,10	µg/kg ts.	0,1	36	A
PFTrDS (Perfluortridekansulfonsyre) *DIN 38414-14 mod. LC-MS/MS*	<1,0	<1,0	<1,0	<1,0	<1,0	µg/kg ts.	1	36	*A
Sum af PFAS4 excl. LOQ *DIN 38414-14 mod. LC-MS/MS*	0,066	0,036	0,18	0,075	0,069				A
Sum af PFAS excl. LOQ *DIN 38414-14 mod. LC-MS/MS*	0,066	0,036	0,18	0,075	0,069				*A
Ydelser									
Hasteanalyse *Ekspres analyse*	0	0	0	0	0				*A

Underleverandør:
A: Underleverandør (ISO/IEC 17025:2017 SWEDAC 1977)

Prøvningsresultaterne gælder udelukkende for de(n) undersøgte prøve(r).
Rapporten må ikke gengives, undtagen i sin helhed, uden prøvningslaboratoriets skriftlige godkendelse.
SamlePDF - side 154 af 1074

Dokument navn: Rapport AR-24-VL-01005420-01 att Lars Bjørn Hansen, Modtaget 05-02-2024 (2420296, Nordic Waste) (AR-24-VL-01005420-01_0.pdf)
Hører til sagsnummer: 09.00.00-100-1-24
Registreringsdato: 8. februar 2024

eurofins | VBM Laboratoriet
INDUSTRIVEJ 1
DK-9440 AABYBRO
TLF: +45 98 21 32 00
FAX: +45 98 21 34 54
SH-aabybro@etn.eurofins.com

AMS-Akut Miljø Service ApS
Mejlbyvej 45
8250 Egå
Att.: Lars Bjørn Hansen

Rapportnr.: AR-24-VL-01005420-01
Batchnr.: EUAA59-24005420
Kundenr.: VL0000662
Rapportdato: 08.02.2024

Analyserapport

Sagsnr.: 2420296
Sagsnavn: Nordic Waste
Prøvetype: Jord
Prøvetager: LBH
Modt. dato: 05.02.2024
Analyseperiode: - 08.02.2024

Lab prøvenr:	862-2024-00542026	862-2024-00542027	862-2024-00542028	862-2024-00542029	862-2024-00542030	Enhed	DL	Urel(%)	¤)
Prøvemærke:	1882	1883	1884	1885	1886				
Prøvedybde m u.t.:	Bl. prøve	Bl. prøve	Bl. prøve	Bl. prøve	Bl. prøve				
Tørstof *SS-EN 12880:2000 mod. Thermo gravimetri*	85,7	79,9	76,2	83,8	74,9	%	5	5	A
PFAS-forbindelser									
PFBA (Perfluorbutansyre) *DIN 38414-14 mod. LC-MS/MS*	<0,10	<0,10	<0,10	<0,10	<0,10	µg/kg ts.	0,1	36	A
PFBS (Perfluorbutansulfonsyre) *DIN 38414-14 mod. LC-MS/MS*	<0,030	<0,030	<0,030	<0,030	<0,030	µg/kg ts.	0,03	36	A
PFPeA (Perfluorpentansyre) *DIN 38414-14 mod. LC-MS/MS*	<0,030	<0,030	<0,030	<0,030	0,031	µg/kg ts.	0,03	36	A
PFPeS (Perfluorpentansulfonsyre) *DIN 38414-14 mod. LC-MS/MS*	<0,10	<0,10	<0,10	<0,10	<0,10	µg/kg ts.	0,1	36	*A
PFHxA (Perfluorhexansyre) *DIN 38414-14 mod. LC-MS/MS*	<0,030	<0,030	<0,030	<0,030	<0,030	µg/kg ts.	0,03	36	A
PFHxS (Perfluorhexansulfonsyre) *DIN 38414-14 mod. LC-MS/MS*	<0,030	<0,030	<0,030	<0,030	<0,030	µg/kg ts.	0,03	36	A
PFHpA (Perfluorheptansyre) *DIN 38414-14 mod. LC-MS/MS*	<0,030	<0,030	<0,030	<0,030	<0,030	µg/kg ts.	0,03	36	A
PFHpS (Perfluorheptansulfonsyre) *DIN 38414-14 mod. LC-MS/MS*	<0,030	<0,030	<0,030	<0,030	<0,030	µg/kg ts.	0,03	36	A
PFOA (Perfluoroktansyre) *DIN 38414-14 mod. LC-MS/MS*	0,051	0,033	0,045	0,045	0,033	µg/kg ts.	0,03	36	A
PFOS (Perfluoroktansulfonsyre) *DIN 38414-14 mod. LC-MS/MS*	0,16	0,10	0,14	0,19	0,11	µg/kg ts.	0,03	36	A
6:2 FTS (Fluortelomersulfonat) *DIN 38414-14 mod. LC-MS/MS*	<0,030	<0,030	<0,030	<0,030	<0,030	µg/kg ts.	0,03	36	A
PFOSA (Perfluoroktansulfonamid) *DIN 38414-14 mod. LC-MS/MS*	<0,10	<0,10	<0,10	<0,10	<0,10	µg/kg ts.	0,1	36	A
PFNA (Perfluornonansyre) *DIN 38414-14 mod. LC-MS/MS*	<0,030	<0,030	<0,030	<0,030	<0,030	µg/kg ts.	0,03	36	A
PFNS (Perfluornonansulfonsyre) *DIN 38414-14 mod. LC-MS/MS*	<0,20	<0,20	<0,20	<0,20	<0,20	µg/kg ts.	0,2	36	*A
PFDA (Perfluordekansyre) *DIN 38414-14 mod. LC-MS/MS*	<0,10	<0,10	<0,10	<0,10	<0,10	µg/kg ts.	0,1	36	A
PFDS (Perflordekanesulfonsyre) *DIN 38414-14 mod. LC-MS/MS*	<0,030	<0,030	<0,030	<0,030	<0,030	µg/kg ts.	0,03	36	A
PFUnDA (Perfluorundekansyre) *DIN 38414-14 mod. LC-MS/MS*	<0,10	<0,10	<0,10	<0,10	<0,10	µg/kg ts.	0,1	36	A
PFUnDS (Perfluorundekansulfonsyre) *DIN 38414-14 mod. LC-MS/MS*	<1,0	<1,0	<1,0	<1,0	<1,0	µg/kg ts.	1	36	*A
PFDoDA (Perfluordodekansyre) *DIN 38414-14 mod. LC-MS/MS*	<0,10	<0,10	<0,10	<0,10	<0,10	µg/kg ts.	0,1	36	A
PFDoDS (Perfluordodekansulfonsyre) *DIN 38414-14 mod. LC-MS/MS*	<1,0	<1,0	<1,0	<1,0	<1,0	µg/kg ts.	1	36	*A
PFTrDA (Perfluortridekansyre) *DIN 38414-14 mod. LC-MS/MS*	<0,10	<0,10	<0,10	<0,10	<0,10	µg/kg ts.	0,1	36	A
PFTrDS (Perfluortridekansulfonsyre) *DIN 38414-14 mod. LC-MS/MS*	<1,0	<1,0	<1,0	<1,0	<1,0	µg/kg ts.	1	36	*A
Sum af PFAS4 excl. LOQ *DIN 38414-14 mod. LC-MS/MS*	0,21	0,13	0,19	0,24	0,14				A
Sum af PFAS excl. LOQ *DIN 38414-14 mod. LC-MS/MS*	0,21	0,13	0,19	0,24	0,17				*A
Ydelser									
Hasteanalyse *Ekspres analyse*	0	0	0	0	0				*A

Underleverandør:
A: Underleverandør (ISO/IEC 17025:2017 SWEDAC 1977)

Prøvningsresultaterne gælder udelukkende for de(n) undersøgte prøve(r).
Rapporten må ikke gengives, undtagen i sin helhed, uden prøvningslaboratoriets skriftlige godkendelse.
SamlePDF - side 155 af 1074

Dokumentnavn: Rapport AR-24-VL-01005420-01 att Lars Bjørn Hansen, Modtaget 05-02-2024 (2420296, Nordic Waste) (AR-24-VL-01005420-01_0.pdf)
Hører til sagsnummer: 09.00.00-100-1-24
Registreringsdato: 8. februar 2024

eurofins | VBM Laboratoriet
INDUSTRIVEJ 1
DK-9440 AABYBRO
TLF: +45 98 21 32 00
FAX: +45 98 21 34 54
SH-aabybro@etn.eurofins.com

AMS-Akut Miljø Service ApS
Mejlbyvej 45
8250 Egå
Att.: Lars Bjørn Hansen

Rapportnr.: AR-24-VL-01005420-01
Batchnr.: EUAA59-24005420
Kundenr.: VL0000662
Rapportdato: 08.02.2024

Analyserapport

Sagsnr.: 2420296
Sagsnavn: Nordic Waste
Prøvetype: Jord
Prøvetager: LBH
Modt. dato: 05.02.2024
Analyseperiode: - 08.02.2024

Lab prøvenr:	862-2024-00542031	862-2024-00542032	862-2024-00542033	862-2024-00542034	862-2024-00542035	Enhed	DL	Urel(%)	¤)
Prøvemærke:	1887	1888	1889	1890	1891				
Prøvedybde m u.t.:	Bl. prøve	Bl. prøve	Bl. prøve	Bl. prøve	Bl. prøve				
Tørstof *SS-EN 12880:2000 mod. Thermo gravimetri*	65,4	76,9	87,6	77,5	76,6	%	5	5	A
PFAS-forbindelser									
PFBA (Perfluorbutansyre) *DIN 38414-14 mod. LC-MS/MS*	<0,10	<0,10	<0,10	<0,10	<0,10	µg/kg ts.	0,1	36	A
PFBS (Perfluorbutansulfonsyre) *DIN 38414-14 mod. LC-MS/MS*	<0,030	<0,030	<0,030	<0,030	<0,030	µg/kg ts.	0,03	36	A
PFPeA (Perfluorpentansyre) *DIN 38414-14 mod. LC-MS/MS*	<0,030	0,057	<0,030	<0,030	<0,030	µg/kg ts.	0,03	36	A
PFPeS (Perfluorpentansulfonsyre) *DIN 38414-14 mod. LC-MS/MS*	<0,10	<0,10	<0,10	<0,10	<0,10	µg/kg ts.	0,1	36	*A
PFHxA (Perfluorhexansyre) *DIN 38414-14 mod. LC-MS/MS*	<0,030	<0,030	<0,030	<0,030	<0,030	µg/kg ts.	0,03	36	A
PFHxS (Perfluorhexansulfonsyre) *DIN 38414-14 mod. LC-MS/MS*	<0,030	<0,030	<0,030	<0,030	<0,030	µg/kg ts.	0,03	36	A
PFHpA (Perfluorheptansyre) *DIN 38414-14 mod. LC-MS/MS*	<0,030	<0,030	<0,030	<0,030	<0,030	µg/kg ts.	0,03	36	A
PFHpS (Perfluorheptansulfonsyre) *DIN 38414-14 mod. LC-MS/MS*	<0,030	<0,030	<0,030	<0,030	<0,030	µg/kg ts.	0,03	36	A
PFOA (Perfluoroktansyre) *DIN 38414-14 mod. LC-MS/MS*	<0,030	0,046	0,049	0,040	0,033	µg/kg ts.	0,03	36	A
PFOS (Perfluoroktansulfonsyre) *DIN 38414-14 mod. LC-MS/MS*	0,052	0,12	0,18	0,10	0,10	µg/kg ts.	0,03	36	A
6:2 FTS (Fluortelomersulfonat) *DIN 38414-14 mod. LC-MS/MS*	<0,030	<0,030	<0,030	<0,030	<0,030	µg/kg ts.	0,03	36	A
PFOSA (Perfluoroktansulfonamid) *DIN 38414-14 mod. LC-MS/MS*	<0,10	<0,10	<0,10	<0,10	<0,10	µg/kg ts.	0,1	36	A
PFNA (Perfluornonansyre) *DIN 38414-14 mod. LC-MS/MS*	<0,030	<0,030	<0,030	<0,030	<0,030	µg/kg ts.	0,03	36	A
PFNS (Perfluornonansulfonsyre) *DIN 38414-14 mod. LC-MS/MS*	<0,20	<0,20	<0,20	<0,20	<0,20	µg/kg ts.	0,2	36	*A
PFDA (Perfluordekansyre) *DIN 38414-14 mod. LC-MS/MS*	<0,10	<0,10	<0,10	<0,10	<0,10	µg/kg ts.	0,1	36	A
PFDS (Perflordekanesulfonsyre) *DIN 38414-14 mod. LC-MS/MS*	<0,030	<0,030	<0,030	<0,030	<0,030	µg/kg ts.	0,03	36	A
PFUnDA (Perfluorundekansyre) *DIN 38414-14 mod. LC-MS/MS*	<0,10	<0,10	<0,10	<0,10	<0,10	µg/kg ts.	0,1	36	A
PFUnDS (Perfluorundekansulfonsyre) *DIN 38414-14 mod. LC-MS/MS*	<1,0	<1,0	<1,0	<1,0	<1,0	µg/kg ts.	1	36	*A
PFDoDA (Perfluordodekansyre) *DIN 38414-14 mod. LC-MS/MS*	<0,10	<0,10	<0,10	<0,10	<0,10	µg/kg ts.	0,1	36	A
PFDoDS (Perfluordodekansulfonsyre) *DIN 38414-14 mod. LC-MS/MS*	<1,0	<1,0	<1,0	<1,0	<1,0	µg/kg ts.	1	36	*A
PFTrDA (Perfluortridekansyre) *DIN 38414-14 mod. LC-MS/MS*	<0,10	<0,10	<0,10	<0,10	<0,10	µg/kg ts.	0,1	36	A
PFTrDS (Perfluortridekansulfonsyre) *DIN 38414-14 mod. LC-MS/MS*	<1,0	<1,0	<1,0	<1,0	<1,0	µg/kg ts.	1	36	*A
Sum af PFAS4 excl. LOQ *DIN 38414-14 mod. LC-MS/MS*	0,052	0,17	0,23	0,14	0,13				A
Sum af PFAS excl. LOQ *DIN 38414-14 mod. LC-MS/MS*	0,052	0,22	0,23	0,14	0,13				*A
Ydelser									
Hasteanalyse *Ekspres analyse*	0	0	0	0	0				*A

Underleverandør:
A: Underleverandør (ISO/IEC 17025:2017 SWEDAC 1977)

Prøvningsresultaterne gælder udelukkende for de(n) undersøgte prøve(r).
Rapporten må ikke gengives, undtagen i sin helhed, uden prøvningslaboratoriets skriftlige godkendelse.
SamlePDF - side 156 af 1074

Dokumentnavn: Rapport AR-24-VL-01005420-01 att Lars Bjørn Hansen, Modtaget 05-02-2024 (2420296, Nordic Waste) (AR-24-VL-01005420-01_0.pdf)
Hører til sagsnummer: 09.00.00-100-1-24
Registreringsdato: 8. februar 2024

eurofins | VBM Laboratoriet
INDUSTRIVEJ 1
DK-9440 AABYBRO
TLF: +45 98 21 32 00
FAX: +45 98 21 34 54
SH-aabybro@etn.eurofins.com

AMS-Akut Miljø Service ApS
Mejlbyvej 45
8250 Egå
Att.: Lars Bjørn Hansen

Rapportnr.: AR-24-VL-01005420-01
Batchnr.: EUAA59-24005420
Kundenr.: VL0000662
Rapportdato: 08.02.2024

Analyserapport

Sagsnr.: 2420296
Sagsnavn: Nordic Waste
Prøvetype: Jord
Prøvetager: LBH
Modt. dato: 05.02.2024
Analyseperiode: - 08.02.2024

Lab prøvenr:	**862-2024-00542036**	**862-2024-00542037**	**862-2024-00542038**	**862-2024-00542039**	**862-2024-00542040**	**Enhed**	**DL**	**Urel(%)**	¤)
Prøvemærke:	1892	1893	1894	1895	1896				
Prøvedybde m u.t.:	Bl. prøve	Bl. prøve	Bl. prøve	Bl. prøve	Bl. prøve				
Tørstof *SS-EN 12880:2000 mod. Thermo gravimetri*	47,7	68,2	78,5	66,6	67,1	%	5	5	A
PFAS-forbindelser									
PFBA (Perfluorbutansyre) *DIN 38414-14 mod. LC-MS/MS*	<0,13	<0,10	<0,10	<0,10	<0,10	µg/kg ts.	0,1	36	A
PFBS (Perfluorbutansulfonsyre) *DIN 38414-14 mod. LC-MS/MS*	<0,038	<0,030	<0,030	<0,030	<0,030	µg/kg ts.	0,03	36	A
PFPeA (Perfluorpentansyre) *DIN 38414-14 mod. LC-MS/MS*	<0,038	<0,030	<0,030	<0,030	<0,030	µg/kg ts.	0,03	36	A
PFPeS (Perfluorpentansulfonsyre) *DIN 38414-14 mod. LC-MS/MS*	<0,13	<0,10	<0,10	<0,10	<0,10	µg/kg ts.	0,1	36	*A
PFHxA (Perfluorhexansyre) *DIN 38414-14 mod. LC-MS/MS*	<0,038	<0,030	<0,030	<0,030	<0,030	µg/kg ts.	0,03	36	A
PFHxS (Perfluorhexansulfonsyre) *DIN 38414-14 mod. LC-MS/MS*	<0,038	<0,030	<0,030	<0,030	<0,030	µg/kg ts.	0,03	36	A
PFHpA (Perfluorheptansyre) *DIN 38414-14 mod. LC-MS/MS*	<0,038	<0,030	<0,030	<0,030	<0,030	µg/kg ts.	0,03	36	A
PFHpS (Perfluorheptansulfonsyre) *DIN 38414-14 mod. LC-MS/MS*	<0,038	<0,030	<0,030	<0,030	<0,030	µg/kg ts.	0,03	36	A
PFOA (Perfluoroktansyre) *DIN 38414-14 mod. LC-MS/MS*	<0,038	0,042	<0,030	<0,030	<0,030	µg/kg ts.	0,03	36	A
PFOS (Perfluoroktansulfonsyre) *DIN 38414-14 mod. LC-MS/MS*	0,15	0,14	<0,030	0,044	<0,030	µg/kg ts.	0,03	36	A
6:2 FTS (Fluortelomersulfonat) *DIN 38414-14 mod. LC-MS/MS*	<0,038	<0,030	<0,030	<0,030	<0,030	µg/kg ts.	0,03	36	A
PFOSA (Perfluoroktansulfonamid) *DIN 38414-14 mod. LC-MS/MS*	<0,13	<0,10	<0,10	<0,10	<0,10	µg/kg ts.	0,1	36	A
PFNA (Perfluornonansyre) *DIN 38414-14 mod. LC-MS/MS*	<0,038	<0,030	<0,030	<0,030	<0,030	µg/kg ts.	0,03	36	A
PFNS (Perfluornonansulfonsyre) *DIN 38414-14 mod. LC-MS/MS*	<0,26	<0,20	<0,20	<0,20	<0,20	µg/kg ts.	0,2	36	*A
PFDA (Perfluordekansyre) *DIN 38414-14 mod. LC-MS/MS*	<0,13	<0,10	<0,10	<0,10	<0,10	µg/kg ts.	0,1	36	A
PFDS (Perflordekanesulfonsyre) *DIN 38414-14 mod. LC-MS/MS*	<0,038	<0,030	<0,030	<0,030	<0,030	µg/kg ts.	0,03	36	A
PFUnDA (Perfluorundekansyre) *DIN 38414-14 mod. LC-MS/MS*	<0,13	<0,10	<0,10	<0,10	<0,10	µg/kg ts.	0,1	36	A
PFUnDS (Perfluorundekansulfonsyre) *DIN 38414-14 mod. LC-MS/MS*	<1,3	<1,0	<1,0	<1,0	<1,0	µg/kg ts.	1	36	*A
PFDoDA (Perfluordodekansyre) *DIN 38414-14 mod. LC-MS/MS*	<0,13	<0,10	<0,10	<0,10	<0,10	µg/kg ts.	0,1	36	A
PFDoDS (Perfluordodekansulfonsyre) *DIN 38414-14 mod. LC-MS/MS*	<1,3	<1,0	<1,0	<1,0	<1,0	µg/kg ts.	1	36	*A
PFTrDA (Perfluortridekansyre) *DIN 38414-14 mod. LC-MS/MS*	<0,13	<0,10	<0,10	<0,10	<0,10	µg/kg ts.	0,1	36	A
PFTrDS (Perfluortridekansulfonsyre) *DIN 38414-14 mod. LC-MS/MS*	<1,3	<1,0	<1,0	<1,0	<1,0	µg/kg ts.	1	36	*A
Sum af PFAS4 excl. LOQ *DIN 38414-14 mod. LC-MS/MS*	0,15	0,18	ND	0,044	ND				A
Sum af PFAS excl. LOQ *DIN 38414-14 mod. LC-MS/MS*	0,15	0,18	ND	0,044	ND				*A
Ydelser									
Hasteanalyse *Ekspres analyse*	0	0	0	0	0				*A

Underleverandør:
A: Underleverandør (ISO/IEC 17025:2017 SWEDAC 1977)

Prøvningsresultaterne gælder udelukkende for de(n) undersøgte prøve(r).
Rapporten må ikke gengives, undtagen i sin helhed, uden prøvningslaboratoriets skriftlige godkendelse.
SamlePDF - side 157 af 1074

Dokumentnavn: Rapport AR-24-VL-01005420-01 att Lars Bjørn Hansen, Modtaget 05-02-2024 (2420296, Nordic Waste) (AR-24-VL-01005420-01_0.pdf)
Hører til sagsnummer: 09.00.00-100-1-24
Registreringsdato: 8. februar 2024

VBM Laboratoriet
INDUSTRIVEJ 1
DK-9440 AABYBRO
TLF: +45 98 21 32 00
FAX: +45 98 21 34 54
SH-aabybro@etn.eurofins.com

AMS-Akut Miljø Service ApS
Mejlbyvej 45
8250 Egå
Att.: Lars Bjørn Hansen

Rapportnr.:	AR-24-VL-01005420-01
Batchnr.:	EUAA59-24005420
Kundenr.:	VL0000662
Rapportdato:	08.02.2024

Analyserapport

Sagsnr.:	2420296
Sagsnavn:	Nordic Waste
Prøvetype:	Jord
Prøvetager:	LBH
Modt. dato:	05.02.2024
Analyseperiode:	- 08.02.2024

Lab prøvenr:	**862-2024-00542041**	**862-2024-00542042**	**862-2024-00542043**	**862-2024-00542044**	**862-2024-00542045**	**Enhed**	**DL**	**Urel(%)**	¤)
Prøvemærke:	1897	1898	1899	1900	1901				
Prøvedybde m u.t.:	Bl. prøve	Bl. prøve	Bl. prøve	Bl. prøve	Bl. prøve				
Tørstof *SS-EN 12880:2000 mod. Thermo gravimetri*	74,6	59,6	73,0	62,7	61,8	%	5	5	A
PFAS-forbindelser									
PFBA (Perfluorbutansyre) *DIN 38414-14 mod. LC-MS/MS*	<0,10	<0,11	<0,10	<0,10	<0,10	µg/kg ts.	0,1	36	A
PFBS (Perfluorbutansulfonsyre) *DIN 38414-14 mod. LC-MS/MS*	<0,030	<0,031	<0,030	<0,030	<0,030	µg/kg ts.	0,03	36	A
PFPeA (Perfluorpentansyre) *DIN 38414-14 mod. LC-MS/MS*	<0,030	<0,031	<0,030	<0,030	<0,030	µg/kg ts.	0,03	36	A
PFPeS (Perfluorpentansulfonsyre) *DIN 38414-14 mod. LC-MS/MS*	<0,10	<0,11	<0,10	<0,10	<0,10	µg/kg ts.	0,1	36	*A
PFHxA (Perfluorhexansyre) *DIN 38414-14 mod. LC-MS/MS*	<0,030	<0,031	<0,030	<0,030	<0,030	µg/kg ts.	0,03	36	A
PFHxS (Perfluorhexansulfonsyre) *DIN 38414-14 mod. LC-MS/MS*	<0,030	<0,031	<0,030	<0,030	<0,030	µg/kg ts.	0,03	36	A
PFHpA (Perfluorheptansyre) *DIN 38414-14 mod. LC-MS/MS*	<0,030	<0,031	<0,030	<0,030	<0,030	µg/kg ts.	0,03	36	A
PFHpS (Perfluorheptansulfonsyre) *DIN 38414-14 mod. LC-MS/MS*	<0,030	<0,031	<0,030	<0,030	<0,030	µg/kg ts.	0,03	36	A
PFOA (Perfluoroktansyre) *DIN 38414-14 mod. LC-MS/MS*	0,043	<0,031	0,033	<0,030	<0,030	µg/kg ts.	0,03	36	A
PFOS (Perfluoroktansulfonsyre) *DIN 38414-14 mod. LC-MS/MS*	0,16	0,034	0,099	0,051	<0,030	µg/kg ts.	0,03	36	A
6:2 FTS (Fluortelomersulfonat) *DIN 38414-14 mod. LC-MS/MS*	<0,030	<0,031	<0,030	<0,030	<0,030	µg/kg ts.	0,03	36	A
PFOSA (Perfluoroktansulfonamid) *DIN 38414-14 mod. LC-MS/MS*	<0,10	<0,11	<0,10	<0,10	<0,10	µg/kg ts.	0,1	36	A
PFNA (Perfluornonansyre) *DIN 38414-14 mod. LC-MS/MS*	<0,030	<0,031	<0,030	<0,030	<0,030	µg/kg ts.	0,03	36	A
PFNS (Perfluornonansulfonsyre) *DIN 38414-14 mod. LC-MS/MS*	<0,20	<0,21	<0,20	<0,20	<0,20	µg/kg ts.	0,2	36	*A
PFDA (Perfluordekansyre) *DIN 38414-14 mod. LC-MS/MS*	<0,10	<0,11	<0,10	<0,10	<0,10	µg/kg ts.	0,1	36	A
PFDS (Perflordekanesulfonsyre) *DIN 38414-14 mod. LC-MS/MS*	<0,030	<0,031	<0,030	<0,030	<0,030	µg/kg ts.	0,03	36	A
PFUnDA (Perfluorundekansyre) *DIN 38414-14 mod. LC-MS/MS*	<0,10	<0,11	<0,10	<0,10	<0,10	µg/kg ts.	0,1	36	A
PFUnDS (Perfluorundekansulfonsyre) *DIN 38414-14 mod. LC-MS/MS*	<1,0	<1,1	<1,0	<1,0	<1,0	µg/kg ts.	1	36	*A
PFDoDA (Perfluordodekansyre) *DIN 38414-14 mod. LC-MS/MS*	<0,10	<0,11	<0,10	<0,10	<0,10	µg/kg ts.	0,1	36	A
PFDoDS (Perfluordodekansulfonsyre) *DIN 38414-14 mod. LC-MS/MS*	<1,0	<1,1	<1,0	<1,0	<1,0	µg/kg ts.	1	36	*A
PFTrDA (Perfluortridekansyre) *DIN 38414-14 mod. LC-MS/MS*	<0,10	<0,11	<0,10	<0,10	<0,10	µg/kg ts.	0,1	36	A
PFTrDS (Perfluortridekansulfonsyre) *DIN 38414-14 mod. LC-MS/MS*	<1,0	<1,1	<1,0	<1,0	<1,0	µg/kg ts.	1	36	*A
Sum af PFAS4 excl. LOQ *DIN 38414-14 mod. LC-MS/MS*	0,20	0,034	0,13	0,051	ND				A
Sum af PFAS excl. LOQ *DIN 38414-14 mod. LC-MS/MS*	0,20	0,034	0,13	0,051	ND				*A
Ydelser									
Hasteanalyse *Ekspres analyse*	0	0	0	0	0				*A

Underleverandør:
A: Underleverandør (ISO/IEC 17025:2017 SWEDAC 1977)

Prøvningsresultaterne gælder udelukkende for de(n) undersøgte prøve(r).
Rapporten må ikke gengives, undtagen i sin helhed, uden prøvningslaboratoriets skriftlige godkendelse.
SamlePDF - side 158 af 1074

Dokumentnavn: Rapport AR-24-VL-01005420-01 att Lars Bjørn Hansen, Modtaget 05-02-2024 (2420296, Nordic Waste) (AR-24-VL-01005420-01_0.pdf)
Hører til sagsnummer: 09.00.00-100-1-24
Registreringsdato: 8. februar 2024

eurofins | VBM Laboratoriet
INDUSTRIVEJ 1
DK-9440 AABYBRO
TLF: +45 98 21 32 00
FAX: +45 98 21 34 54
SH-aabybro@etn.eurofins.com

AMS-Akut Miljø Service ApS
Mejlbyvej 45
8250 Egå
Att.: Lars Bjørn Hansen

Rapportnr.: AR-24-VL-01005420-01
Batchnr.: EUAA59-24005420
Kundenr.: VL0000662
Rapportdato: 08.02.2024

Analyserapport

Sagsnr.: 2420296
Sagsnavn: Nordic Waste
Prøvetype: Jord
Prøvetager: LBH
Modt. dato: 05.02.2024
Analyseperiode: - 08.02.2024

Lab prøvenr:	**862-2024-00542046**	**862-2024-00542047**	**862-2024-00542048**	**862-2024-00542049**	**862-2024-00542050**	**Enhed**	**DL**	**Urel(%)**	¤)
Prøvemærke:	1902	1903	1904	1905	1906				
Prøvedybde m u.t.:	Bl. prøve	Bl. prøve	Bl. prøve	Bl. prøve	Bl. prøve				
Tørstof *SS-EN 12880:2000 mod. Thermo gravimetri*	73,5	64,2	73,9	69,9	85,9	%	5	5	A
PFAS-forbindelser									
PFBA (Perfluorbutansyre) *DIN 38414-14 mod. LC-MS/MS*	<0,10	<0,10	<0,10	<0,10	<0,10	µg/kg ts.	0,1	36	A
PFBS (Perfluorbutansulfonsyre) *DIN 38414-14 mod. LC-MS/MS*	<0,030	<0,030	<0,030	<0,030	<0,030	µg/kg ts.	0,03	36	A
PFPeA (Perfluorpentansyre) *DIN 38414-14 mod. LC-MS/MS*	<0,030	<0,030	<0,030	<0,030	<0,030	µg/kg ts.	0,03	36	A
PFPeS (Perfluorpentansulfonsyre) *DIN 38414-14 mod. LC-MS/MS*	<0,10	<0,10	<0,10	<0,10	<0,10	µg/kg ts.	0,1	36	*A
PFHxA (Perfluorhexansyre) *DIN 38414-14 mod. LC-MS/MS*	<0,030	<0,030	<0,030	<0,030	<0,030	µg/kg ts.	0,03	36	A
PFHxS (Perfluorhexansulfonsyre) *DIN 38414-14 mod. LC-MS/MS*	<0,030	<0,030	<0,030	<0,030	<0,030	µg/kg ts.	0,03	36	A
PFHpA (Perfluorheptansyre) *DIN 38414-14 mod. LC-MS/MS*	<0,030	<0,030	<0,030	<0,030	<0,030	µg/kg ts.	0,03	36	A
PFHpS (Perfluorheptansulfonsyre) *DIN 38414-14 mod. LC-MS/MS*	<0,030	<0,030	<0,030	<0,030	<0,030	µg/kg ts.	0,03	36	A
PFOA (Perfluoroktansyre) *DIN 38414-14 mod. LC-MS/MS*	<0,030	<0,030	<0,030	0,034	0,049	µg/kg ts.	0,03	36	A
PFOS (Perfluoroktansulfonsyre) *DIN 38414-14 mod. LC-MS/MS*	0,076	0,090	0,064	0,16	0,099	µg/kg ts.	0,03	36	A
6:2 FTS (Fluortelomersulfonat) *DIN 38414-14 mod. LC-MS/MS*	<0,030	<0,030	<0,030	<0,030	<0,030	µg/kg ts.	0,03	36	A
PFOSA (Perfluoroktansulfonamid) *DIN 38414-14 mod. LC-MS/MS*	<0,10	<0,10	<0,10	<0,10	<0,10	µg/kg ts.	0,1	36	A
PFNA (Perfluornonansyre) *DIN 38414-14 mod. LC-MS/MS*	<0,030	<0,030	<0,030	<0,030	<0,030	µg/kg ts.	0,03	36	A
PFNS (Perfluornonansulfonsyre) *DIN 38414-14 mod. LC-MS/MS*	<0,20	<0,20	<0,20	<0,20	<0,20	µg/kg ts.	0,2	36	*A
PFDA (Perfluordekansyre) *DIN 38414-14 mod. LC-MS/MS*	<0,10	<0,10	<0,10	<0,10	<0,10	µg/kg ts.	0,1	36	A
PFDS (Perflordekanesulfonsyre) *DIN 38414-14 mod. LC-MS/MS*	<0,030	<0,030	<0,030	<0,030	<0,030	µg/kg ts.	0,03	36	A
PFUnDA (Perfluorundekansyre) *DIN 38414-14 mod. LC-MS/MS*	<0,10	<0,10	<0,10	<0,10	<0,10	µg/kg ts.	0,1	36	A
PFUnDS (Perfluorundekansulfonsyre) *DIN 38414-14 mod. LC-MS/MS*	<1,0	<1,0	<1,0	<1,0	<1,0	µg/kg ts.	1	36	*A
PFDoDA (Perfluordodekansyre) *DIN 38414-14 mod. LC-MS/MS*	<0,10	<0,10	<0,10	<0,10	<0,10	µg/kg ts.	0,1	36	A
PFDoDS (Perfluordodekansulfonsyre) *DIN 38414-14 mod. LC-MS/MS*	<1,0	<1,0	<1,0	<1,0	<1,0	µg/kg ts.	1	36	*A
PFTrDA (Perfluortridekansyre) *DIN 38414-14 mod. LC-MS/MS*	<0,10	<0,10	<0,10	<0,10	<0,10	µg/kg ts.	0,1	36	A
PFTrDS (Perfluortridekansulfonsyre) *DIN 38414-14 mod. LC-MS/MS*	<1,0	<1,0	<1,0	<1,0	<1,0	µg/kg ts.	1	36	*A
Sum af PFAS4 excl. LOQ *DIN 38414-14 mod. LC-MS/MS*	0,076	0,090	0,064	0,19	0,15				A
Sum af PFAS excl. LOQ *DIN 38414-14 mod. LC-MS/MS*	0,076	0,090	0,064	0,19	0,15				*A
Ydelser									
Hasteanalyse *Ekspres analyse*	0	0	0	0	0				*A

Underleverandør:
A: Underleverandør (ISO/IEC 17025:2017 SWEDAC 1977)

Prøvningsresultaterne gælder udelukkende for de(n) undersøgte prøve(r).
Rapporten må ikke gengives, undtagen i sin helhed, uden prøvningslaboratoriets skriftlige godkendelse.
SamlePDF - side 159 af 1074

Dokumentnavn: Rapport AR-24-VL-01005420-01 att Lars Bjørn Hansen, Modtaget 05-02-2024 (2420296, Nordic Waste) (AR-24-VL-01005420-01_0.pdf)
Hører til sagsnummer: 09.00.00-100-1-24
Registreringsdato: 8. februar 2024

eurofins | VBM Laboratoriet
INDUSTRIVEJ 1
DK-9440 AABYBRO
TLF: +45 98 21 32 00
FAX: +45 98 21 34 54
SH-aabybro@etn.eurofins.com

AMS-Akut Miljø Service ApS
Mejlbyvej 45
8250 Egå
Att.: Lars Bjørn Hansen

Rapportnr.: AR-24-VL-01005420-01
Batchnr.: EUAA59-24005420
Kundenr.: VL0000662
Rapportdato: 08.02.2024

Analyserapport

Sagsnr.: 2420296
Sagsnavn: Nordic Waste
Prøvetype: Jord
Prøvetager: LBH
Modt. dato: 05.02.2024
Analyseperiode: - 08.02.2024

Lab prøvenr:	862-2024-00542051	862-2024-00542052	862-2024-00542053	862-2024-00542054	862-2024-00542055	Enhed	DL	Urel(%)	¤)
Prøvemærke:	1907	1908	1909	1910	1911				
Prøvedybde m u.t.:	Bl. prøve	Bl. prøve	Bl. prøve	Bl. prøve	Bl. prøve				
Tørstof *SS-EN 12880:2000 mod. Thermo gravimetri*	68,8	73,5	78,9	60,8	68,3	%	5	5	A
PFAS-forbindelser									
PFBA (Perfluorbutansyre) *DIN 38414-14 mod. LC-MS/MS*	<0,10	<0,10	<0,10	<0,10	<0,10	µg/kg ts.	0,1	36	A
PFBS (Perfluorbutansulfonsyre) *DIN 38414-14 mod. LC-MS/MS*	<0,030	<0,030	<0,030	<0,030	<0,030	µg/kg ts.	0,03	36	A
PFPeA (Perfluorpentansyre) *DIN 38414-14 mod. LC-MS/MS*	<0,030	<0,030	0,046	0,066	<0,030	µg/kg ts.	0,03	36	A
PFPeS (Perfluorpentansulfonsyre) *DIN 38414-14 mod. LC-MS/MS*	<0,10	<0,10	<0,10	<0,10	<0,10	µg/kg ts.	0,1	36	*A
PFHxA (Perfluorhexansyre) *DIN 38414-14 mod. LC-MS/MS*	<0,030	<0,030	<0,030	<0,030	<0,030	µg/kg ts.	0,03	36	A
PFHxS (Perfluorhexansulfonsyre) *DIN 38414-14 mod. LC-MS/MS*	<0,030	<0,030	<0,030	<0,030	<0,030	µg/kg ts.	0,03	36	A
PFHpA (Perfluorheptansyre) *DIN 38414-14 mod. LC-MS/MS*	<0,030	<0,030	<0,030	<0,030	<0,030	µg/kg ts.	0,03	36	A
PFHpS (Perfluorheptansulfonsyre) *DIN 38414-14 mod. LC-MS/MS*	<0,030	<0,030	<0,030	<0,030	<0,030	µg/kg ts.	0,03	36	A
PFOA (Perfluoroktansyre) *DIN 38414-14 mod. LC-MS/MS*	0,033	<0,030	0,052	0,033	0,031	µg/kg ts.	0,03	36	A
PFOS (Perfluoroktansulfonsyre) *DIN 38414-14 mod. LC-MS/MS*	0,10	0,12	0,18	0,094	0,063	µg/kg ts.	0,03	36	A
6:2 FTS (Fluortelomersulfonat) *DIN 38414-14 mod. LC-MS/MS*	<0,030	<0,030	<0,030	<0,030	<0,030	µg/kg ts.	0,03	36	A
PFOSA (Perfluoroktansulfonamid) *DIN 38414-14 mod. LC-MS/MS*	<0,10	<0,10	<0,10	<0,10	<0,10	µg/kg ts.	0,1	36	A
PFNA (Perfluornonansyre) *DIN 38414-14 mod. LC-MS/MS*	<0,030	<0,030	<0,030	<0,030	<0,030	µg/kg ts.	0,03	36	A
PFNS (Perfluornonansulfonsyre) *DIN 38414-14 mod. LC-MS/MS*	<0,20	<0,20	<0,20	<0,20	<0,20	µg/kg ts.	0,2	36	*A
PFDA (Perfluordekansyre) *DIN 38414-14 mod. LC-MS/MS*	<0,10	<0,10	<0,10	<0,10	<0,10	µg/kg ts.	0,1	36	A
PFDS (Perflordekanesulfonsyre) *DIN 38414-14 mod. LC-MS/MS*	<0,030	<0,030	<0,030	<0,030	<0,030	µg/kg ts.	0,03	36	A
PFUnDA (Perfluorundekansyre) *DIN 38414-14 mod. LC-MS/MS*	<0,10	<0,10	<0,10	<0,10	<0,10	µg/kg ts.	0,1	36	A
PFUnDS (Perfluorundekansulfonsyre) *DIN 38414-14 mod. LC-MS/MS*	<1,0	<1,0	<1,0	<1,0	<1,0	µg/kg ts.	1	36	*A
PFDoDA (Perfluordodekansyre) *DIN 38414-14 mod. LC-MS/MS*	<0,10	<0,10	<0,10	<0,10	<0,10	µg/kg ts.	0,1	36	A
PFDoDS (Perfluordodekansulfonsyre) *DIN 38414-14 mod. LC-MS/MS*	<1,0	<1,0	<1,0	<1,0	<1,0	µg/kg ts.	1	36	*A
PFTrDA (Perfluortridekansyre) *DIN 38414-14 mod. LC-MS/MS*	<0,10	<0,10	<0,10	<0,10	<0,10	µg/kg ts.	0,1	36	A
PFTrDS (Perfluortridekansulfonsyre) *DIN 38414-14 mod. LC-MS/MS*	<1,0	<1,0	<1,0	<1,0	<1,0	µg/kg ts.	1	36	*A
Sum af PFAS4 excl. LOQ *DIN 38414-14 mod. LC-MS/MS*	0,13	0,12	0,23	0,13	0,094				A
Sum af PFAS excl. LOQ *DIN 38414-14 mod. LC-MS/MS*	0,13	0,12	0,28	0,19	0,094				*A
Ydelser									
Hasteanalyse *Ekspres analyse*	0	0	0	0	0				*A

Underleverandør:
A: Underleverandør (ISO/IEC 17025:2017 SWEDAC 1977)

Prøvningsresultaterne gælder udelukkende for de(n) undersøgte prøve(r).
Rapporten må ikke gengives, undtagen i sin helhed, uden prøvningslaboratoriets skriftlige godkendelse.
SamlePDF - side 160 af 1074

Dokument navn: Rapport AR-24-VL-01005420-01 att Lars Bjørn Hansen, Modtaget 05-02-2024 (2420296, Nordic Waste) (AR-24-VL-01005420-01_0.pdf)
Hører til sagsnummer: 09.00.00-100-1-24
Registreringsdato: 8. februar 2024

eurofins | VBM Laboratoriet
INDUSTRIVEJ 1
DK-9440 AABYBRO
TLF: +45 98 21 32 00
FAX: +45 98 21 34 54
SH-aabybro@etn.eurofins.com

AMS-Akut Miljø Service ApS
Mejlbyvej 45
8250 Egå
Att.: Lars Bjørn Hansen

Rapportnr.: AR-24-VL-01005420-01
Batchnr.: EUAA59-24005420
Kundenr.: VL0000662
Rapportdato: 08.02.2024

Analyserapport

Sagsnr.: 2420296
Sagsnavn: Nordic Waste
Prøvetype: Jord
Prøvetager: LBH
Modt. dato: 05.02.2024
Analyseperiode: - 08.02.2024

Lab prøvenr:	**862-2024-00542056**	**862-2024-00542057**	**862-2024-00542058**	**862-2024-00542059**	**862-2024-00542060**	**Enhed**	**DL**	**Urel(%)**	¤)
Prøvemærke:	1912	1913	1914	1915	1916				
Prøvedybde m u.t.:	Bl. prøve	Bl. prøve	Bl. prøve	Bl. prøve	Bl. prøve				
Tørstof *SS-EN 12880:2000 mod. Thermo gravimetri*	76,0	76,4	66,8	84,7	64,0	%	5	5	A
PFAS-forbindelser									
PFBA (Perfluorbutansyre) *DIN 38414-14 mod. LC-MS/MS*	<0,10	<0,10	<0,10	<0,10	<0,10	µg/kg ts.	0,1	36	A
PFBS (Perfluorbutansulfonsyre) *DIN 38414-14 mod. LC-MS/MS*	<0,030	<0,030	<0,030	<0,030	<0,030	µg/kg ts.	0,03	36	A
PFPeA (Perfluorpentansyre) *DIN 38414-14 mod. LC-MS/MS*	<0,030	<0,030	<0,030	<0,030	<0,030	µg/kg ts.	0,03	36	A
PFPeS (Perfluorpentansulfonsyre) *DIN 38414-14 mod. LC-MS/MS*	<0,10	<0,10	<0,10	<0,10	<0,10	µg/kg ts.	0,1	36	*A
PFHxA (Perfluorhexansyre) *DIN 38414-14 mod. LC-MS/MS*	<0,030	<0,030	<0,030	<0,030	<0,030	µg/kg ts.	0,03	36	A
PFHxS (Perfluorhexansulfonsyre) *DIN 38414-14 mod. LC-MS/MS*	<0,030	<0,030	<0,030	<0,030	<0,030	µg/kg ts.	0,03	36	A
PFHpA (Perfluorheptansyre) *DIN 38414-14 mod. LC-MS/MS*	<0,030	<0,030	<0,030	<0,030	<0,030	µg/kg ts.	0,03	36	A
PFHpS (Perfluorheptansulfonsyre) *DIN 38414-14 mod. LC-MS/MS*	<0,030	<0,030	<0,030	<0,030	<0,030	µg/kg ts.	0,03	36	A
PFOA (Perfluoroktansyre) *DIN 38414-14 mod. LC-MS/MS*	<0,030	<0,030	<0,030	<0,030	<0,030	µg/kg ts.	0,03	36	A
PFOS (Perfluoroktansulfonsyre) *DIN 38414-14 mod. LC-MS/MS*	0,059	0,076	0,057	0,039	0,050	µg/kg ts.	0,03	36	A
6:2 FTS (Fluortelomersulfonat) *DIN 38414-14 mod. LC-MS/MS*	<0,030	<0,030	<0,030	<0,030	<0,030	µg/kg ts.	0,03	36	A
PFOSA (Perfluoroktansulfonamid) *DIN 38414-14 mod. LC-MS/MS*	<0,10	<0,10	<0,10	<0,10	<0,10	µg/kg ts.	0,1	36	A
PFNA (Perfluornonansyre) *DIN 38414-14 mod. LC-MS/MS*	<0,030	<0,030	<0,030	<0,030	<0,030	µg/kg ts.	0,03	36	A
PFNS (Perfluornonansulfonsyre) *DIN 38414-14 mod. LC-MS/MS*	<0,20	<0,20	<0,20	<0,20	<0,20	µg/kg ts.	0,2	36	*A
PFDA (Perfluordekansyre) *DIN 38414-14 mod. LC-MS/MS*	<0,10	<0,10	<0,10	<0,10	<0,10	µg/kg ts.	0,1	36	A
PFDS (Perflordekanesulfonsyre) *DIN 38414-14 mod. LC-MS/MS*	<0,030	<0,030	<0,030	<0,030	<0,030	µg/kg ts.	0,03	36	A
PFUnDA (Perfluorundekansyre) *DIN 38414-14 mod. LC-MS/MS*	<0,10	<0,10	<0,10	<0,10	<0,10	µg/kg ts.	0,1	36	A
PFUnDS (Perfluorundekansulfonsyre) *DIN 38414-14 mod. LC-MS/MS*	<1,0	<1,0	<1,0	<1,0	<1,0	µg/kg ts.	1	36	*A
PFDoDA (Perfluordodekansyre) *DIN 38414-14 mod. LC-MS/MS*	<0,10	<0,10	<0,10	<0,10	<0,10	µg/kg ts.	0,1	36	A
PFDoDS (Perfluordodekansulfonsyre) *DIN 38414-14 mod. LC-MS/MS*	<1,0	<1,0	<1,0	<1,0	<1,0	µg/kg ts.	1	36	*A
PFTrDA (Perfluortridekansyre) *DIN 38414-14 mod. LC-MS/MS*	<0,10	<0,10	<0,10	<0,10	<0,10	µg/kg ts.	0,1	36	A
PFTrDS (Perfluortridekansulfonsyre) *DIN 38414-14 mod. LC-MS/MS*	<1,0	<1,0	<1,0	<1,0	<1,0	µg/kg ts.	1	36	*A
Sum af PFAS4 excl. LOQ *DIN 38414-14 mod. LC-MS/MS*	0,059	0,076	0,057	0,039	0,050				A
Sum af PFAS excl. LOQ *DIN 38414-14 mod. LC-MS/MS*	0,059	0,076	0,057	0,039	0,050				*A
Ydelser									
Hasteanalyse *Ekspres analyse*	0	0	0	0	0				*A

Underleverandør:
A: Underleverandør (ISO/IEC 17025:2017 SWEDAC 1977)

Prøvningsresultaterne gælder udelukkende for de(n) undersøgte prøve(r).
Rapporten må ikke gengives, undtagen i sin helhed, uden prøvningslaboratoriets skriftlige godkendelse.
SamlePDF - side 161 af 1074

Dokument navn: Rapport AR-24-VL-01005420-01 att Lars Bjørn Hansen, Modtaget 05-02-2024 (2420296, Nordic Waste) (AR-24-VL-01005420-01_0.pdf)
Hører til sagsnummer: 09.00.00-100-1-24
Registreringsdato: 8. februar 2024

eurofins | VBM Laboratoriet
INDUSTRIVEJ 1
DK-9440 AABYBRO
TLF: +45 98 21 32 00
FAX: +45 98 21 34 54
SH-aabybro@etn.eurofins.com

AMS-Akut Miljø Service ApS
Mejlbyvej 45
8250 Egå
Att.: Lars Bjørn Hansen

Rapportnr.: AR-24-VL-01005420-01
Batchnr.: EUAA59-24005420
Kundenr.: VL0000662
Rapportdato: 08.02.2024

Analyserapport

Sagsnr.: 2420296
Sagsnavn: Nordic Waste
Prøvetype: Jord
Prøvetager: LBH
Modt. dato: 05.02.2024
Analyseperiode: - 08.02.2024

Lab prøvenr:	**862-2024-00542061**	**862-2024-00542062**	**862-2024-00542063**	**862-2024-00542064**	**862-2024-00542065**	**Enhed**	**DL**	**Urel(%)**	¤)
Prøvemærke:	1917	1918	1919	1920	1921				
Prøvedybde m u.t.:	Bl. prøve	Bl. prøve	Bl. prøve	Bl. prøve	Bl. prøve				
Tørstof *SS-EN 12880:2000 mod. Thermo gravimetri*	69,9	84,9	83,7	83,5	72,9	%	5	5	A
PFAS-forbindelser									
PFBA (Perfluorbutansyre) *DIN 38414-14 mod. LC-MS/MS*	<0,10	<0,10	<0,10	<0,10	<0,10	µg/kg ts.	0,1	36	A
PFBS (Perfluorbutansulfonsyre) *DIN 38414-14 mod. LC-MS/MS*	<0,030	<0,030	<0,030	<0,030	<0,030	µg/kg ts.	0,03	36	A
PFPeA (Perfluorpentansyre) *DIN 38414-14 mod. LC-MS/MS*	<0,030	<0,030	<0,030	<0,030	0,078	µg/kg ts.	0,03	36	A
PFPeS (Perfluorpentansulfonsyre) *DIN 38414-14 mod. LC-MS/MS*	<0,10	<0,10	<0,10	<0,10	<0,10	µg/kg ts.	0,1	36	*A
PFHxA (Perfluorhexansyre) *DIN 38414-14 mod. LC-MS/MS*	<0,030	<0,030	<0,030	<0,030	<0,030	µg/kg ts.	0,03	36	A
PFHxS (Perfluorhexansulfonsyre) *DIN 38414-14 mod. LC-MS/MS*	<0,030	<0,030	<0,030	<0,030	<0,030	µg/kg ts.	0,03	36	A
PFHpA (Perfluorheptansyre) *DIN 38414-14 mod. LC-MS/MS*	<0,030	<0,030	<0,030	<0,030	<0,030	µg/kg ts.	0,03	36	A
PFHpS (Perfluorheptansulfonsyre) *DIN 38414-14 mod. LC-MS/MS*	<0,030	<0,030	<0,030	<0,030	<0,030	µg/kg ts.	0,03	36	A
PFOA (Perfluoroktansyre) *DIN 38414-14 mod. LC-MS/MS*	0,030	0,042	0,044	0,037	0,051	µg/kg ts.	0,03	36	A
PFOS (Perfluoroktansulfonsyre) *DIN 38414-14 mod. LC-MS/MS*	0,11	0,10	0,16	0,13	0,19	µg/kg ts.	0,03	36	A
6:2 FTS (Fluortelomersulfonat) *DIN 38414-14 mod. LC-MS/MS*	<0,030	<0,030	<0,030	<0,030	<0,030	µg/kg ts.	0,03	36	A
PFOSA (Perfluoroktansulfonamid) *DIN 38414-14 mod. LC-MS/MS*	<0,10	<0,10	<0,10	<0,10	<0,10	µg/kg ts.	0,1	36	A
PFNA (Perfluornonansyre) *DIN 38414-14 mod. LC-MS/MS*	<0,030	<0,030	<0,030	<0,030	<0,030	µg/kg ts.	0,03	36	A
PFNS (Perfluornonansulfonsyre) *DIN 38414-14 mod. LC-MS/MS*	<0,20	<0,20	<0,20	<0,20	<0,20	µg/kg ts.	0,2	36	*A
PFDA (Perfluordekansyre) *DIN 38414-14 mod. LC-MS/MS*	<0,10	<0,10	<0,10	<0,10	<0,10	µg/kg ts.	0,1	36	A
PFDS (Perflordekanesulfonsyre) *DIN 38414-14 mod. LC-MS/MS*	<0,030	<0,030	<0,030	<0,030	<0,030	µg/kg ts.	0,03	36	A
PFUnDA (Perfluorundekansyre) *DIN 38414-14 mod. LC-MS/MS*	<0,10	<0,10	<0,10	<0,10	<0,10	µg/kg ts.	0,1	36	A
PFUnDS (Perfluorundekansulfonsyre) *DIN 38414-14 mod. LC-MS/MS*	<1,0	<1,0	<1,0	<1,0	<1,0	µg/kg ts.	1	36	*A
PFDoDA (Perfluordodekansyre) *DIN 38414-14 mod. LC-MS/MS*	<0,10	<0,10	<0,10	<0,10	<0,10	µg/kg ts.	0,1	36	A
PFDoDS (Perfluordodekansulfonsyre) *DIN 38414-14 mod. LC-MS/MS*	<1,0	<1,0	<1,0	<1,0	<1,0	µg/kg ts.	1	36	*A
PFTrDA (Perfluortridekansyre) *DIN 38414-14 mod. LC-MS/MS*	<0,10	<0,10	<0,10	<0,10	<0,10	µg/kg ts.	0,1	36	A
PFTrDS (Perfluortridekansulfonsyre) *DIN 38414-14 mod. LC-MS/MS*	<1,0	<1,0	<1,0	<1,0	<1,0	µg/kg ts.	1	36	*A
Sum af PFAS4 excl. LOQ *DIN 38414-14 mod. LC-MS/MS*	0,14	0,14	0,20	0,17	0,24				A
Sum af PFAS excl. LOQ *DIN 38414-14 mod. LC-MS/MS*	0,14	0,14	0,20	0,17	0,32				*A
Ydelser									
Hasteanalyse *Ekspres analyse*	0	0	0	0	0				*A

Underleverandør:
A: Underleverandør (ISO/IEC 17025:2017 SWEDAC 1977)

Prøvningsresultaterne gælder udelukkende for de(n) undersøgte prøve(r).
Rapporten må ikke gengives, undtagen i sin helhed, uden prøvningslaboratoriets skriftlige godkendelse.
SamlePDF - side 162 af 1074

Dokument navn: Rapport AR-24-VL-01005420-01 att Lars Bjørn Hansen, Modtaget 05-02-2024 (2420296, Nordic Waste) (AR-24-VL-01005420-01_0.pdf)
Hører til sagsnummer: 09.00.00-100-1-24
Registreringsdato: 8. februar 2024

eurofins | VBM Laboratoriet
INDUSTRIVEJ 1
DK-9440 AABYBRO
TLF: +45 98 21 32 00
FAX: +45 98 21 34 54
SH-aabybro@etn.eurofins.com

AMS-Akut Miljø Service ApS
Mejlbyvej 45
8250 Egå
Att.: Lars Bjørn Hansen

Rapportnr.: AR-24-VL-01005420-01
Batchnr.: EUAA59-24005420
Kundenr.: VL0000662
Rapportdato: 08.02.2024

Analyserapport

Sagsnr.: 2420296
Sagsnavn: Nordic Waste
Prøvetype: Jord
Prøvetager: LBH
Modt. dato: 05.02.2024
Analyseperiode: - 08.02.2024

Lab prøvenr:	**862-2024-00542066**	**862-2024-00542067**	**862-2024-00542068**	**862-2024-00542069**	**862-2024-00542070**	**Enhed**	**DL**	**Urel(%)**	¤)
Prøvemærke:	1922	1923	1924	1925	1926				
Prøvedybde m u.t.:	Bl. prøve	Bl. prøve	Bl. prøve	Bl. prøve	Bl. prøve				
Tørstof *SS-EN 12880:2000 mod. Thermo gravimetri*	74,1	68,8	85,1	70,5	66,7	%	5	5	A
PFAS-forbindelser									
PFBA (Perfluorbutansyre) *DIN 38414-14 mod. LC-MS/MS*	<0,10	<0,10	<0,10	<0,10	<0,10	µg/kg ts.	0,1	36	A
PFBS (Perfluorbutansulfonsyre) *DIN 38414-14 mod. LC-MS/MS*	<0,030	<0,030	<0,030	<0,030	<0,030	µg/kg ts.	0,03	36	A
PFPeA (Perfluorpentansyre) *DIN 38414-14 mod. LC-MS/MS*	<0,030	<0,030	<0,030	<0,030	<0,030	µg/kg ts.	0,03	36	A
PFPeS (Perfluorpentansulfonsyre) *DIN 38414-14 mod. LC-MS/MS*	<0,10	<0,10	<0,10	<0,10	<0,10	µg/kg ts.	0,1	36	*A
PFHxA (Perfluorhexansyre) *DIN 38414-14 mod. LC-MS/MS*	<0,030	<0,030	<0,030	<0,030	<0,030	µg/kg ts.	0,03	36	A
PFHxS (Perfluorhexansulfonsyre) *DIN 38414-14 mod. LC-MS/MS*	<0,030	<0,030	<0,030	<0,030	<0,030	µg/kg ts.	0,03	36	A
PFHpA (Perfluorheptansyre) *DIN 38414-14 mod. LC-MS/MS*	<0,030	<0,030	<0,030	<0,030	<0,030	µg/kg ts.	0,03	36	A
PFHpS (Perfluorheptansulfonsyre) *DIN 38414-14 mod. LC-MS/MS*	<0,030	<0,030	<0,030	<0,030	<0,030	µg/kg ts.	0,03	36	A
PFOA (Perfluoroktansyre) *DIN 38414-14 mod. LC-MS/MS*	<0,030	<0,030	<0,030	<0,030	<0,030	µg/kg ts.	0,03	36	A
PFOS (Perfluoroktansulfonsyre) *DIN 38414-14 mod. LC-MS/MS*	0,080	0,033	0,099	0,037	<0,030	µg/kg ts.	0,03	36	A
6:2 FTS (Fluortelomersulfonat) *DIN 38414-14 mod. LC-MS/MS*	<0,030	<0,030	<0,030	<0,030	<0,030	µg/kg ts.	0,03	36	A
PFOSA (Perfluoroktansulfonamid) *DIN 38414-14 mod. LC-MS/MS*	<0,10	<0,10	<0,10	<0,10	<0,10	µg/kg ts.	0,1	36	A
PFNA (Perfluornonansyre) *DIN 38414-14 mod. LC-MS/MS*	<0,030	<0,030	<0,030	<0,030	<0,030	µg/kg ts.	0,03	36	A
PFNS (Perfluornonansulfonsyre) *DIN 38414-14 mod. LC-MS/MS*	<0,20	<0,20	<0,20	<0,20	<0,20	µg/kg ts.	0,2	36	*A
PFDA (Perfluordekansyre) *DIN 38414-14 mod. LC-MS/MS*	<0,10	<0,10	<0,10	<0,10	<0,10	µg/kg ts.	0,1	36	A
PFDS (Perflordekanesulfonsyre) *DIN 38414-14 mod. LC-MS/MS*	<0,030	<0,030	<0,030	<0,030	<0,030	µg/kg ts.	0,03	36	A
PFUnDA (Perfluorundekansyre) *DIN 38414-14 mod. LC-MS/MS*	<0,10	<0,10	<0,10	<0,10	<0,10	µg/kg ts.	0,1	36	A
PFUnDS (Perfluorundekansulfonsyre) *DIN 38414-14 mod. LC-MS/MS*	<1,0	<1,0	<1,0	<1,0	<1,0	µg/kg ts.	1	36	*A
PFDoDA (Perfluordodekansyre) *DIN 38414-14 mod. LC-MS/MS*	<0,10	<0,10	<0,10	<0,10	<0,10	µg/kg ts.	0,1	36	A
PFDoDS (Perfluordodekansulfonsyre) *DIN 38414-14 mod. LC-MS/MS*	<1,0	<1,0	<1,0	<1,0	<1,0	µg/kg ts.	1	36	*A
PFTrDA (Perfluortridekansyre) *DIN 38414-14 mod. LC-MS/MS*	<0,10	<0,10	<0,10	<0,10	<0,10	µg/kg ts.	0,1	36	A
PFTrDS (Perfluortridekansulfonsyre) *DIN 38414-14 mod. LC-MS/MS*	<1,0	<1,0	<1,0	<1,0	<1,0	µg/kg ts.	1	36	*A
Sum af PFAS4 excl. LOQ *DIN 38414-14 mod. LC-MS/MS*	0,080	0,033	0,099	0,037	ND				A
Sum af PFAS excl. LOQ *DIN 38414-14 mod. LC-MS/MS*	0,080	0,033	0,099	0,037	ND				*A
Ydelser									
Hasteanalyse *Ekspres analyse*	0	0	0	0	0				*A

Underleverandør:
A: Underleverandør (ISO/IEC 17025:2017 SWEDAC 1977)

Prøvningsresultaterne gælder udelukkende for de(n) undersøgte prøve(r).
Rapporten må ikke gengives, undtagen i sin helhed, uden prøvningslaboratoriets skriftlige godkendelse.

SamlePDF - side 163 af 1074

Dokument navn: Rapport AR-24-VL-01005420-01 att Lars Bjørn Hansen, Modtaget 05-02-2024 (2420296, Nordic Waste) (AR-24-VL-01005420-01_0.pdf)
Hører til sagsnummer: 09.00.00-100-1-24
Registreringsdato: 8. februar 2024

eurofins | VBM Laboratoriet
INDUSTRIVEJ 1
DK-9440 AABYBRO
TLF: +45 98 21 32 00
FAX: +45 98 21 34 54
SH-aabybro@etn.eurofins.com

AMS-Akut Miljø Service ApS
Mejlbyvej 45
8250 Egå
Att.: Lars Bjørn Hansen

Rapportnr.:	AR-24-VL-01005420-01
Batchnr.:	EUAA59-24005420
Kundenr.:	VL0000662
Rapportdato:	08.02.2024

Analyserapport

Sagsnr.:	2420296	
Sagsnavn:	Nordic Waste	
Prøvetype:	Jord	
Prøvetager:		LBH
Modt. dato:	05.02.2024	
Analyseperiode:	- 08.02.2024	

Lab prøvenr:	**862-2024-00542066**	**862-2024-00542067**	**862-2024-00542068**	**862-2024-00542069**	**862-2024-00542070**	**Enhed**	**DL**	**Urel(%)**	**¤)**
Prøvemærke:	1922	1923	1924	1925	1926				
Prøvedybde m u.t.:	Bl. prøve	Bl. prøve	Bl. prøve	Bl. prøve	Bl. prøve				

Batchkommentar:

Forureningskategori foretages iht. Bek.1452 af 07/12/2015 "Bekendtgørelse om anmeldelse og dokumentation i forbindelse med flytning af jord" for de parametre, der er specificeret i bekendtgørelsens tabel 3. Kulbrinter, benzen og nikkel er ikke omfattet af bekendtgørelsens tabel 3, hvorfor kategorisering af disse vurderes af kommunalbestyrelsen. Således er kategoriseringen i denne rapport kun vejledende. Kategoriseringen for kulbrinter, benzen og nikkel foretages iht. "Liste over kvalitetskriterier i relation til forurenet jord", Miljøstyrelsen, 2018 og BEK 554 af 19/05/2010 "Bekendtgørelse om definition af lettere forurenet jord". "UK" angiver at forureningsniveauet ikke kan henføres til kategori 1 og 2 (uden for kategori).
Excel-ark med prøvningsresultaterne medsendes som bilag.

Kopi til:

Randers Kommune, Annemarie Dalsgaard Karlsen, Laksetorvet 1, 8900 Randers C

08.02.2024

Marianne Sofie Vestergaard
Laborant VBM Laboratoriet

Tegnforklaring:

<:	mindre end	*):	Ikke omfattet af akkrediteringen
>:	større end	i.p.:	ikke påvist
#:	ingen parametre er påvist	i.m.:	ikke målelig
DL:	Detektionsgrænse	¤):	udført af underleverandør

Urel (%): Ekspanderede relative måleusikkerhed med dækningsfaktor 2. For resultater på detektionsgrænseniveau kan usikkerheden være større end oplyst på rapporten.

Prøvningsresultaterne gælder udelukkende for de(n) undersøgte prøve(r).
Rapporten må ikke gengives, undtagen i sin helhed, uden prøvningslaboratoriets skriftlige godkendelse.
SamlePDF - side 164 af 1074

Dokumentnavn: Rapport AR-24-VL-01005420-01 ... Bjørn Hansen, Modtaget 05-02-2024 (2420296, Nordic Waste) (AllResults_AR-24-VL-01005420-01_0.pdf)
Hører til sagsnummer: 09.00.00-I00-1-24
Registreringsdato: ...

eurofins

Batch	EUAA59-24005420
Sagsnavn	Nordic Waste
Sagsnummer/lokalitetsnr	2420296
Udtagning: dato/initialer	
Modtaget på laboratoriet	05-02-2024
Rapport (seneste rapportrevision)	08-02-2024/AR-24-VL-01005420-01

Komponent	Enhed	Resultat	Resultat	Resultat	Resultat	Resultat	Resultat	Resultat	Resultat	Resultat	Resultat
Prøvenummer		862-2024-00542001	862-2024-00542002	862-2024-00542003	862-2024-00542004	862-2024-00542005	862-2024-00542006	862-2024-00542007	862-2024-00542008	862-2024-00542009	862-2024-00542010
Prøve mærke		1857/Bl. prøve	1858/Bl. prøve	1859/Bl. prøve	1860/Bl. prøve	1861/Bl. prøve	1862/Bl. prøve	1863/Bl. prøve	1864/Bl. prøve	1865/Bl. prøve	1866/Bl. prøve
Kunde Ref.:		EUAA59-24005420	EUAA59-24005420	EUAA59-24005420	EUAA59-24005420	EUAA59-24005420	EUAA59-24005420	EUAA59-24005420	EUAA59-24005420	EUAA59-24005420	EUAA59-24005420
Tørstof	%	62,2	67,2	71,7	74,4	87,4	65,2	75,1	67,9	74,1	86
PFBA (Perfluorbutansyre)	µg/kg ts.	<0,10	<0,10	<0,10	<0,10	<0,10	<0,10	<0,10	<0,10	<0,10	<0,10
PFBS (Perfluorbutansulfonsyre)	µg/kg ts.	<0,030	<0,030	<0,030	<0,030	<0,030	<0,030	<0,030	<0,030	<0,030	<0,030
PFPeA (Perfluorpentansyre)	µg/kg ts.	<0,030	<0,030	<0,030	<0,030	<0,030	<0,030	<0,030	<0,030	<0,030	<0,030
PFPeS (Perfluorpentansulfonsyre)	µg/kg ts.	<0,10	<0,10	<0,10	<0,10	<0,10	<0,10	<0,10	<0,10	<0,10	<0,10
PFHxA (Perfluorhexansyre)	µg/kg ts.	<0,030	<0,030	<0,030	<0,030	<0,030	<0,030	<0,030	<0,030	<0,030	<0,030
PFHxS (Perfluorhexansulfonsyre)	µg/kg ts.	<0,030	<0,030	<0,030	<0,030	<0,030	<0,030	<0,030	<0,030	<0,030	<0,030
PFHpA (Perfluorheptansyre)	µg/kg ts.	<0,030	<0,030	<0,030	<0,030	<0,030	<0,030	<0,030	<0,030	<0,030	<0,030
PFHpS (Perfluorheptansulfonsyre)	µg/kg ts.	<0,030	<0,030	<0,030	<0,030	<0,030	<0,030	<0,030	<0,030	<0,030	<0,030
PFOA (Perfluoroktansyre)	µg/kg ts.	<0,030	<0,030	<0,030	<0,030	<0,030	0,052	0,035	0,031	0,032	0,045
PFOS (Perfluoroktansulfonsyre)	µg/kg ts.	0,035	<0,030	<0,030	0,043	0,051	0,15	0,079	0,11	0,12	0,12
6:2 FTS (Fluortelomersulfonat)	µg/kg ts.	<0,030	<0,030	<0,030	<0,030	<0,030	0,078	<0,030	<0,030	<0,030	<0,030
PFOSA (Perfluoroktansulfonamid)	µg/kg ts.	<0,10	<0,10	<0,10	<0,10	<0,10	<0,10	<0,10	<0,10	<0,10	<0,10
PFNA (Perfluornonansyre)	µg/kg ts.	<0,030	<0,030	<0,030	<0,030	<0,030	<0,030	<0,030	<0,030	<0,030	<0,030
PFNS (Perfluornonansulfonsyre)	µg/kg ts.	<0,20	<0,20	<0,20	<0,20	<0,20	<0,20	<0,20	<0,20	<0,20	<0,20
PFDA (Perfluordekansyre)	µg/kg ts.	<0,10	<0,10	<0,10	<0,10	<0,10	<0,10	<0,10	<0,10	<0,10	<0,10
PFDS (Perflordekanesulfonsyre)	µg/kg ts.	<0,030	<0,030	<0,030	<0,030	<0,030	<0,030	<0,030	<0,030	<0,030	<0,030
PFUnDA (Perfluorundekansyre)	µg/kg ts.	<0,10	<0,10	<0,10	<0,10	<0,10	<0,10	<0,10	<0,10	<0,10	<0,10
PFUnDS (Perfluorundekansulfonsyre)	µg/kg ts.	<1,0	<1,0	<1,0	<1,0	<1,0	<1,0	<1,0	<1,0	<1,0	<1,0
PFDoDA (Perfluordodekansyre)	µg/kg ts.	<0,10	<0,10	<0,10	<0,10	<0,10	<0,10	<0,10	<0,10	<0,10	<0,10
PFDoDS (Perfluordodekansulfonsyre)	µg/kg ts.	<1,0	<1,0	<1,0	<1,0	<1,0	<1,0	<1,0	<1,0	<1,0	<1,0
PFTrDA (Perfluortridekansyre)	µg/kg ts.	<0,10	<0,10	<0,10	<0,10	<0,10	<0,10	<0,10	<0,10	<0,10	<0,10
PFTrDS (Perfluortridekansulfonsyre)	µg/kg ts.	<1,0	<1,0	<1,0	<1,0	<1,0	<1,0	<1,0	<1,0	<1,0	<1,0
Sum af PFAS4 excl. LOQ	µg/kg ts.	0,035			0,043	0,051	0,2	0,11	0,14	0,15	0,17
Sum af PFAS excl. LOQ	µg/kg ts.	0,035			0,043	0,051	0,28	0,11	0,14	0,15	0,17
Hasteanalyse		0	0	0	0	0	0	0	0	0	0
Sum af PFAS4 excl. LOQ			ND	ND							
Sum af PFAS excl. LOQ			ND	ND							

Komponent	Resultat	Resultat	Resultat	Resultat	Resultat	Resultat	Resultat	Resultat	Resultat	Resultat
Prøvenummer	862-2024-00542011	862-2024-00542012	862-2024-00542013	862-2024-00542014	862-2024-00542015	862-2024-00542016	862-2024-00542017	862-2024-00542018	862-2024-00542019	862-2024-00542020
Prøve mærke	1867/Bl. prøve	1868/Bl. prøve	1869/Bl. prøve	1870/Bl. prøve	1871/Bl. prøve	1872/Bl. prøve	1873/Bl. prøve	1874/Bl. prøve	1875/Bl. prøve	1876/Bl. prøve
Kunde Ref.:	EUAA59-24005420	EUAA59-24005420	EUAA59-24005420	EUAA59-24005420	EUAA59-24005420	EUAA59-24005420	EUAA59-24005420	EUAA59-24005420	EUAA59-24005420	EUAA59-24005420
Tørstof	74,7	63,4	69,1	85	63,4	68,2	64	68,2	64,2	65,5
PFBA (Perfluorbutansyre)	<0,10	<0,10	<0,10	<0,10	<0,10	<0,10	<0,10	<0,10	<0,10	<0,10
PFBS (Perfluorbutansulfonsyre)	<0,030	<0,030	<0,030	<0,030	<0,030	<0,030	<0,030	<0,030	<0,030	<0,030
PFPeA (Perfluorpentansyre)	<0,030	<0,030	<0,030	<0,030	<0,030	<0,030	<0,030	<0,030	<0,030	<0,030
PFPeS (Perfluorpentansulfonsyre)	<0,10	<0,10	<0,10	<0,10	<0,10	<0,10	<0,10	<0,10	<0,10	<0,10
PFHxA (Perfluorhexansyre)	<0,030	<0,030	<0,030	<0,030	<0,030	<0,030	<0,030	<0,030	<0,030	<0,030
PFHxS (Perfluorhexansulfonsyre)	<0,030	<0,030	<0,030	<0,030	<0,030	<0,030	<0,030	<0,030	<0,030	<0,030
PFHpA (Perfluorheptansyre)	<0,030	<0,030	<0,030	<0,030	<0,030	<0,030	<0,030	<0,030	<0,030	<0,030
PFHpS (Perfluorheptansulfonsyre)	<0,030	<0,030	<0,030	<0,030	<0,030	<0,030	<0,030	<0,030	<0,030	<0,030
PFOA (Perfluoroktansyre)	<0,030	0,041	<0,030	<0,030	<0,030	<0,030	<0,030	<0,030	<0,030	<0,030
PFOS (Perfluoroktansulfonsyre)	<0,030	0,13	0,039	0,082	<0,030	0,035	0,048	<0,030	0,079	0,037
6:2 FTS (Fluortelomersulfonat)	<0,030	<0,030	<0,030	<0,030	<0,030	<0,030	<0,030	<0,030	<0,030	<0,030
PFOSA (Perfluoroktansulfonamid)	<0,10	<0,10	<0,10	<0,10	<0,10	<0,10	<0,10	<0,10	<0,10	<0,10
PFNA (Perfluornonansyre)	<0,030	<0,030	<0,030	<0,030	<0,030	<0,030	<0,030	<0,030	<0,030	<0,030
PFNS (Perfluornonansulfonsyre)	<0,20	<0,20	<0,20	<0,20	<0,20	<0,20	<0,20	<0,20	<0,20	<0,20
PFDA (Perfluordekansyre)	<0,10	<0,10	<0,10	<0,10	<0,10	<0,10	<0,10	<0,10	<0,10	<0,10
PFDS (Perflordekanesulfonsyre)	<0,030	<0,030	<0,030	<0,030	<0,030	<0,030	<0,030	<0,030	<0,030	<0,030
PFUnDA (Perfluorundekansyre)	<0,10	<0,10	<0,10	<0,10	<0,10	<0,10	<0,10	<0,10	<0,10	<0,10
PFUnDS (Perfluorundekansulfonsyre)	<1,0	<1,0	<1,0	<1,0	<1,0	<1,0	<1,0	<1,0	<1,0	<1,0
PFDoDA (Perfluordodekansyre)	<0,10	<0,10	<0,10	<0,10	<0,10	<0,10	<0,10	<0,10	<0,10	<0,10
PFDoDS (Perfluordodekansulfonsyre)	<1,0	<1,0	<1,0	<1,0	<1,0	<1,0	<1,0	<1,0	<1,0	<1,0
PFTrDA (Perfluortridekansyre)	<0,10	<0,10	<0,10	<0,10	<0,10	<0,10	<0,10	<0,10	<0,10	<0,10
PFTrDS (Perfluortridekansulfonsyre)	<1,0	<1,0	<1,0	<1,0	<1,0	<1,0	<1,0	<1,0	<1,0	<1,0
Sum af PFAS4 excl. LOQ		0,17	0,039	0,082		0,035	0,048		0,079	0,037
Sum af PFAS excl. LOQ		0,17	0,039	0,082		0,035	0,048		0,079	0,037
Hasteanalyse	0	0	0	0	0	0	0	0	0	0
Sum af PFAS4 excl. LOQ	ND				ND			ND		
Sum af PFAS excl. LOQ	ND				ND			ND		

Komponent	Resultat	Resultat	Resultat	Resultat	Resultat	Resultat	Resultat	Resultat	Resultat	Resultat
Prøvenummer	862-2024-00542021	862-2024-00542022	862-2024-00542023	862-2024-00542024	862-2024-00542025	862-2024-00542026	862-2024-00542027	862-2024-00542028	862-2024-00542029	862-2024-00542030
Prøve mærke	1877/Bl. prøve	1878/Bl. prøve	1879/Bl. prøve	1880/Bl. prøve	1881/Bl. prøve	1882/Bl. prøve	1883/Bl. prøve	1884/Bl. prøve	1885/Bl. prøve	1886/Bl. prøve
Kunde Ref.:	EUAA59-24005420	EUAA59-24005420	EUAA59-24005420	EUAA59-24005420	EUAA59-24005420	EUAA59-24005420	EUAA59-24005420	EUAA59-24005420	EUAA59-24005420	EUAA59-24005420
Tørstof	73	67,3	83	70,5	72,4	85,7	79,9	76,2	83,8	74,9
PFBA (Perfluorbutansyre)	<0,10	<0,10	<0,10	<0,10	<0,10	<0,10	<0,10	<0,10	<0,10	<0,10
PFBS (Perfluorbutansulfonsyre)	<0,030	<0,030	<0,030	<0,030	<0,030	<0,030	<0,030	<0,030	<0,030	<0,030
PFPeA (Perfluorpentansyre)	<0,030	<0,030	<0,030	<0,030	<0,030	<0,030	<0,030	<0,030	<0,030	0,031
PFPeS (Perfluorpentansulfonsyre)	<0,10	<0,10	<0,10	<0,10	<0,10	<0,10	<0,10	<0,10	<0,10	<0,10
PFHxA (Perfluorhexansyre)	<0,030	<0,030	<0,030	<0,030	<0,030	<0,030	<0,030	<0,030	<0,030	<0,030
PFHxS (Perfluorhexansulfonsyre)	<0,030	<0,030	<0,030	<0,030	<0,030	<0,030	<0,030	<0,030	<0,030	<0,030
PFHpA (Perfluorheptansyre)	<0,030	<0,030	<0,030	<0,030	<0,030	<0,030	<0,030	<0,030	<0,030	<0,030
PFHpS (Perfluorheptansulfonsyre)	<0,030	<0,030	<0,030	<0,030	<0,030	<0,030	<0,030	<0,030	<0,030	<0,030
PFOA (Perfluoroktansyre)	<0,030	<0,030	0,043	<0,030	<0,030	0,051	0,033	0,045	0,045	0,033
PFOS (Perfluoroktansulfonsyre)	0,066	0,036	0,14	0,075	0,069	0,16	0,1	0,14	0,19	0,11
6:2 FTS (Fluortelomersulfonat)	<0,030	<0,030	<0,030	<0,030	<0,030	<0,030	<0,030	<0,030	<0,030	<0,030
PFOSA (Perfluoroktansulfonamid)	<0,10	<0,10	<0,10	<0,10	<0,10	<0,10	<0,10	<0,10	<0,10	<0,10
PFNA (Perfluornonansyre)	<0,030	<0,030	<0,030	<0,030	<0,030	<0,030	<0,030	<0,030	<0,030	<0,030
PFNS (Perfluornonansulfonsyre)	<0,20	<0,20	<0,20	<0,20	<0,20	<0,20	<0,20	<0,20	<0,20	<0,20
PFDA (Perfluordekansyre)	<0,10	<0,10	<0,10	<0,10	<0,10	<0,10	<0,10	<0,10	<0,10	<0,10
PFDS (Perflordekanesulfonsyre)	<0,030	<0,030	<0,030	<0,030	<0,030	<0,030	<0,030	<0,030	<0,030	<0,030
PFUnDA (Perfluorundekansyre)	<0,10	<0,10	<0,10	<0,10	<0,10	<0,10	<0,10	<0,10	<0,10	<0,10
PFUnDS (Perfluorundekansulfonsyre)	<1,0	<1,0	<1,0	<1,0	<1,0	<1,0	<1,0	<1,0	<1,0	<1,0
PFDoDA (Perfluordodekansyre)	<0,10	<0,10	<0,10	<0,10	<0,10	<0,10	<0,10	<0,10	<0,10	<0,10
PFDoDS (Perfluordodekansulfonsyre)	<1,0	<1,0	<1,0	<1,0	<1,0	<1,0	<1,0	<1,0	<1,0	<1,0
PFTrDA (Perfluortridekansyre)	<0,10	<0,10	<0,10	<0,10	<0,10	<0,10	<0,10	<0,10	<0,10	<0,10
PFTrDS (Perfluortridekansulfonsyre)	<1,0	<1,0	<1,0	<1,0	<1,0	<1,0	<1,0	<1,0	<1,0	<1,0
Sum af PFAS4 excl. LOQ	0,066	0,036	0,18	0,075	0,069	0,21	0,13	0,19	0,24	0,14
Sum af PFAS excl. LOQ	0,066	0,036	0,18	0,075	0,069	0,21	0,13	0,19	0,24	0,17
Hasteanalyse	0	0	0	0	0	0	0	0	0	0
Sum af PFAS4 excl. LOQ										
Sum af PFAS excl. LOQ										

Komponent	Resultat	Resultat	Resultat	Resultat	Resultat	Resultat	Resultat	Resultat	Resultat	Resultat
Prøvenummer	862-2024-00542031	862-2024-00542032	862-2024-00542033	862-2024-00542034	862-2024-00542035	862-2024-00542036	862-2024-00542037	862-2024-00542038	862-2024-00542039	862-2024-00542040
Prøve mærke	1887/Bl. prøve	1888/Bl. prøve	1889/Bl. prøve	1890/Bl. prøve	1891/Bl. prøve	1892/Bl. prøve	1893/Bl. prøve	1894/Bl. prøve	1895/Bl. prøve	1896/Bl. prøve
Kunde Ref.:	EUAA59-24005420	EUAA59-24005420	EUAA59-24005420	EUAA59-24005420	EUAA59-24005420	EUAA59-24005420	EUAA59-24005420	EUAA59-24005420	EUAA59-24005420	EUAA59-24005420
Tørstof	65,4	76,9	87,6	77,5	76,6	47,7	68,2	78,5	66,6	67,1
PFBA (Perfluorbutansyre)	<0,10	<0,10	<0,10	<0,10	<0,10	<0,13	<0,10	<0,10	<0,10	<0,10
PFBS (Perfluorbutansulfonsyre)	<0,030	<0,030	<0,030	<0,030	<0,030	<0,038	<0,030	<0,030	<0,030	<0,030
PFPeA (Perfluorpentansyre)	<0,030	0,057	<0,030	<0,030	<0,030	<0,038	<0,030	<0,030	<0,030	<0,030
PFPeS (Perfluorpentansulfonsyre)	<0,10	<0,10	<0,10	<0,10	<0,10	<0,13	<0,10	<0,10	<0,10	<0,10
PFHxA (Perfluorhexansyre)	<0,030	<0,030	<0,030	<0,030	<0,030	<0,038	<0,030	<0,030	<0,030	<0,030
PFHxS (Perfluorhexansulfonsyre)	<0,030	<0,030	<0,030	<0,030	<0,030	<0,038	<0,030	<0,030	<0,030	<0,030
PFHpA (Perfluorheptansyre)	<0,030	<0,030	<0,030	<0,030	<0,030	<0,038	<0,030	<0,030	<0,030	<0,030
PFHpS (Perfluorheptansulfonsyre)	<0,030	<0,030	<0,030	<0,030	<0,030	<0,038	<0,030	<0,030	<0,030	<0,030
PFOA (Perfluoroktansyre)	<0,030	0,046	0,049	0,04	0,033	<0,038	0,042	<0,030	<0,030	<0,030
PFOS (Perfluoroktansulfonsyre)	0,052	0,12	0,18	0,1	0,1	0,15	0,14	<0,030	0,044	<0,030
6:2 FTS (Fluortelomersulfonat)	<0,030	<0,030	<0,030	<0,030	<0,030	<0,038	<0,030	<0,030	<0,030	<0,030
PFOSA (Perfluoroktansulfonamid)	<0,10	<0,10	<0,10	<0,10	<0,10	<0,13	<0,10	<0,10	<0,10	<0,10
PFNA (Perfluornonansyre)	<0,030	<0,030	<0,030	<0,030	<0,030	<0,038	<0,030	<0,030	<0,030	<0,030
PFNS (Perfluornonansulfonsyre)	<0,20	<0,20	<0,20	<0,20	<0,20	<0,26	<0,20	<0,20	<0,20	<0,20
PFDA (Perfluordekansyre)	<0,10	<0,10	<0,10	<0,10	<0,10	<0,13	<0,10	<0,10	<0,10	<0,10
PFDS (Perflordekanesulfonsyre)	<0,030	<0,030	<0,030	<0,030	<0,030	<0,038	<0,030	<0,030	<0,030	<0,030
PFUnDA (Perfluorundekansyre)	<0,10	<0,10	<0,10	<0,10	<0,10	<0,13	<0,10	<0,10	<0,10	<0,10
PFUnDS (Perfluorundekansulfonsyre)	<1,0	<1,0	<1,0	<1,0	<1,0	<1,3	<1,0	<1,0	<1,0	<1,0
PFDoDA (Perfluordodekansyre)	<0,10	<0,10	<0,10	<0,10	<0,10	<0,13	<0,10	<0,10	<0,10	<0,10
PFDoDS (Perfluordodekansulfonsyre)	<1,0	<1,0	<1,0	<1,0	<1,0	<1,3	<1,0	<1,0	<1,0	<1,0
PFTrDA (Perfluortridekansyre)	<0,10	<0,10	<0,10	<0,10	<0,10	<0,13	<0,10	<0,10	<0,10	<0,10
PFTrDS (Perfluortridekansulfonsyre)	<1,0	<1,0	<1,0	<1,0	<1,0	<1,3	<1,0	<1,0	<1,0	<1,0
Sum af PFAS4 excl. LOQ	0,052	0,17	0,23	0,14	0,13	0,15	0,18		0,044	
Sum af PFAS excl. LOQ	0,052	0,22	0,23	0,14	0,13	0,15	0,18		0,044	
Hasteanalyse	0	0	0	0	0	0	0	0	0	0
Sum af PFAS4 excl. LOQ								ND		ND
Sum af PFAS excl. LOQ								ND		ND

Komponent	Resultat	Resultat	Resultat	Resultat	Resultat	Resultat	Resultat	Resultat	Resultat	Resultat
Prøvenummer	862-2024-00542041	862-2024-00542042	862-2024-00542043	862-2024-00542044	862-2024-00542045	862-2024-00542046	862-2024-00542047	862-2024-00542048	862-2024-00542049	862-2024-00542050
Prøve mærke	1897/Bl. prøve	1898/Bl. prøve	1899/Bl. prøve	1900/Bl. prøve	1901/Bl. prøve	1902/Bl. prøve	1903/Bl. prøve	1904/Bl. prøve	1905/Bl. prøve	1906/Bl. prøve
Kunde Ref.:	EUAA59-24005420	EUAA59-24005420	EUAA59-24005420	EUAA59-24005420	EUAA59-24005420	EUAA59-24005420	EUAA59-24005420	EUAA59-24005420	EUAA59-24005420	EUAA59-24005420
Tørstof	74,6	59,6	73	62,7	61,8	73,5	64,2	73,9	69,9	85,9
PFBA (Perfluorbutansyre)	<0,10	<0,11	<0,10	<0,10	<0,10	<0,10	<0,10	<0,10	<0,10	<0,10
PFBS (Perfluorbutansulfonsyre)	<0,030	<0,031	<0,030	<0,030	<0,030	<0,030	<0,030	<0,030	<0,030	<0,030
PFPeA (Perfluorpentansyre)	<0,030	<0,031	<0,030	<0,030	<0,030	<0,030	<0,030	<0,030	<0,030	<0,030
PFPeS (Perfluorpentansulfonsyre)	<0,10	<0,11	<0,10	<0,10	<0,10	<0,10	<0,10	<0,10	<0,10	<0,10
PFHxA (Perfluorhexansyre)	<0,030	<0,031	<0,030	<0,030	<0,030	<0,030	<0,030	<0,030	<0,030	<0,030
PFHxS (Perfluorhexansulfonsyre)	<0,030	<0,031	<0,030	<0,030	<0,030	<0,030	<0,030	<0,030	<0,030	<0,030
PFHpA (Perfluorheptansyre)	<0,030	<0,031	<0,030	<0,030	<0,030	<0,030	<0,030	<0,030	<0,030	<0,030
PFHpS (Perfluorheptansulfonsyre)	<0,030	<0,031	<0,030	<0,030	<0,030	<0,030	<0,030	<0,030	<0,030	<0,030
PFOA (Perfluoroktansyre)	0,043	<0,031	0,033	<0,030	<0,030	<0,030	<0,030	<0,030	0,034	0,049
PFOS (Perfluoroktansulfonsyre)	0,16	0,034	0,099	0,051	<0,030	0,076	0,09	0,064	0,16	0,099
6:2 FTS (Fluortelomersulfonat)	<0,030	<0,031	<0,030	<0,030	<0,030	<0,030	<0,030	<0,030	<0,030	<0,030
PFOSA (Perfluoroktansulfonamid)	<0,10	<0,11	<0,10	<0,10	<0,10	<0,10	<0,10	<0,10	<0,10	<0,10
PFNA (Perfluornonansyre)	<0,030	<0,031	<0,030	<0,030	<0,030	<0,030	<0,030	<0,030	<0,030	<0,030
PFNS (Perfluornonansulfonsyre)	<0,20	<0,21	<0,20	<0,20	<0,20	<0,20	<0,20	<0,20	<0,20	<0,20
PFDA (Perfluordekansyre)	<0,10	<0,11	<0,10	<0,10	<0,10	<0,10	<0,10	<0,10	<0,10	<0,10
PFDS (Perflordekanesulfonsyre)	<0,030	<0,031	<0,030	<0,030	<0,030	<0,030	<0,030	<0,030	<0,030	<0,030
PFUnDA (Perfluorundekansyre)	<0,10	<0,11	<0,10	<0,10	<0,10	<0,10	<0,10	<0,10	<0,10	<0,10
PFUnDS (Perfluorundekansulfonsyre)	<1,0	<1,1	<1,0	<1,0	<1,0	<1,0	<1,0	<1,0	<1,0	<1,0
PFDoDA (Perfluordodekansyre)	<0,10	<0,11	<0,10	<0,10	<0,10	<0,10	<0,10	<0,10	<0,10	<0,10
PFDoDS (Perfluordodekansulfonsyre)	<1,0	<1,1	<1,0	<1,0	<1,0	<1,0	<1,0	<1,0	<1,0	<1,0
PFTrDA (Perfluortridekansyre)	<0,10	<0,11	<0,10	<0,10	<0,10	<0,10	<0,10	<0,10	<0,10	<0,10
PFTrDS (Perfluortridekansulfonsyre)	<1,0	<1,1	<1,0	<1,0	<1,0	<1,0	<1,0	<1,0	<1,0	<1,0
Sum af PFAS4 excl. LOQ	0,2	0,034	0,13	0,051		0,076	0,09	0,064	0,19	0,15
Sum af PFAS excl. LOQ	0,2	0,034	0,13	0,051		0,076	0,09	0,064	0,19	0,15
Hasteanalyse	0	0	0	0	0	0	0	0	0	0
Sum af PFAS4 excl. LOQ					ND					
Sum af PFAS excl. LOQ					ND					

Komponent	Resultat	Resultat	Resultat	Resultat	Resultat	Resultat	Resultat	Resultat	Resultat	Resultat
Prøvenummer	862-2024-00542051	862-2024-00542052	862-2024-00542053	862-2024-00542054	862-2024-00542055	862-2024-00542056	862-2024-00542057	862-2024-00542058	862-2024-00542059	862-2024-00542060
Prøve mærke	1907/Bl. prøve	1908/Bl. prøve	1909/Bl. prøve	1910/Bl. prøve	1911/Bl. prøve	1912/Bl. prøve	1913/Bl. prøve	1914/Bl. prøve	1915/Bl. prøve	1916/Bl. prøve
Kunde Ref.:	EUAA59-24005420	EUAA59-24005420	EUAA59-24005420	EUAA59-24005420	EUAA59-24005420	EUAA59-24005420	EUAA59-24005420	EUAA59-24005420	EUAA59-24005420	EUAA59-24005420
Tørstof	68,8	73,5	78,9	60,8	68,3	76	76,4	66,8	84,7	64
PFBA (Perfluorbutansyre)	<0,10	<0,10	<0,10	<0,10	<0,10	<0,10	<0,10	<0,10	<0,10	<0,10
PFBS (Perfluorbutansulfonsyre)	<0,030	<0,030	<0,030	<0,030	<0,030	<0,030	<0,030	<0,030	<0,030	<0,030
PFPeA (Perfluorpentansyre)	<0,030	<0,030	0,046	0,066	<0,030	<0,030	<0,030	<0,030	<0,030	<0,030
PFPeS (Perfluorpentansulfonsyre)	<0,10	<0,10	<0,10	<0,10	<0,10	<0,10	<0,10	<0,10	<0,10	<0,10
PFHxA (Perfluorhexansyre)	<0,030	<0,030	<0,030	<0,030	<0,030	<0,030	<0,030	<0,030	<0,030	<0,030
PFHxS (Perfluorhexansulfonsyre)	<0,030	<0,030	<0,030	<0,030	<0,030	<0,030	<0,030	<0,030	<0,030	<0,030
PFHpA (Perfluorheptansyre)	<0,030	<0,030	<0,030	<0,030	<0,030	<0,030	<0,030	<0,030	<0,030	<0,030
PFHpS (Perfluorheptansulfonsyre)	<0,030	<0,030	<0,030	<0,030	<0,030	<0,030	<0,030	<0,030	<0,030	<0,030
PFOA (Perfluoroktansyre)	0,033	<0,030	0,052	0,033	0,031	<0,030	<0,030	<0,030	<0,030	<0,030
PFOS (Perfluoroktansulfonsyre)	0,1	0,12	0,18	0,094	0,063	0,059	0,076	0,057	0,039	0,05
6:2 FTS (Fluortelomersulfonat)	<0,030	<0,030	<0,030	<0,030	<0,030	<0,030	<0,030	<0,030	<0,030	<0,030
PFOSA (Perfluoroktansulfonamid)	<0,10	<0,10	<0,10	<0,10	<0,10	<0,10	<0,10	<0,10	<0,10	<0,10
PFNA (Perfluornonansyre)	<0,030	<0,030	<0,030	<0,030	<0,030	<0,030	<0,030	<0,030	<0,030	<0,030
PFNS (Perfluornonansulfonsyre)	<0,20	<0,20	<0,20	<0,20	<0,20	<0,20	<0,20	<0,20	<0,20	<0,20
PFDA (Perfluordekansyre)	<0,10	<0,10	<0,10	<0,10	<0,10	<0,10	<0,10	<0,10	<0,10	<0,10
PFDS (Perflordekanesulfonsyre)	<0,030	<0,030	<0,030	<0,030	<0,030	<0,030	<0,030	<0,030	<0,030	<0,030
PFUnDA (Perfluorundekansyre)	<0,10	<0,10	<0,10	<0,10	<0,10	<0,10	<0,10	<0,10	<0,10	<0,10
PFUnDS (Perfluorundekansulfonsyre)	<1,0	<1,0	<1,0	<1,0	<1,0	<1,0	<1,0	<1,0	<1,0	<1,0
PFDoDA (Perfluordodekansyre)	<0,10	<0,10	<0,10	<0,10	<0,10	<0,10	<0,10	<0,10	<0,10	<0,10
PFDoDS (Perfluordodekansulfonsyre)	<1,0	<1,0	<1,0	<1,0	<1,0	<1,0	<1,0	<1,0	<1,0	<1,0
PFTrDA (Perfluortridekansyre)	<0,10	<0,10	<0,10	<0,10	<0,10	<0,10	<0,10	<0,10	<0,10	<0,10
PFTrDS (Perfluortridekansulfonsyre)	<1,0	<1,0	<1,0	<1,0	<1,0	<1,0	<1,0	<1,0	<1,0	<1,0
Sum af PFAS4 excl. LOQ	0,13	0,12	0,23	0,13	0,094	0,059	0,076	0,057	0,039	0,05
Sum af PFAS excl. LOQ	0,13	0,12	0,28	0,19	0,094	0,059	0,076	0,057	0,039	0,05
Hasteanalyse	0	0	0	0	0	0	0	0	0	0
Sum af PFAS4 excl. LOQ										
Sum af PFAS excl. LOQ										

Komponent	Resultat	Resultat	Resultat	Resultat	Resultat	Resultat	Resultat	Resultat	Resultat	Resultat
Prøvenummer	862-2024-00542061	862-2024-00542062	862-2024-00542063	862-2024-00542064	862-2024-00542065	862-2024-00542066	862-2024-00542067	862-2024-00542068	862-2024-00542069	862-2024-00542070
Prøve mærke	1917/Bl. prøve	1918/Bl. prøve	1919/Bl. prøve	1920/Bl. prøve	1921/Bl. prøve	1922/Bl. prøve	1923/Bl. prøve	1924/Bl. prøve	1925/Bl. prøve	1926/Bl. prøve
Kunde Ref.:	EUAA59-24005420	EUAA59-24005420	EUAA59-24005420	EUAA59-24005420	EUAA59-24005420	EUAA59-24005420	EUAA59-24005420	EUAA59-24005420	EUAA59-24005420	EUAA59-24005420
Tørstof	69,9	84,9	83,7	83,5	72,9	74,1	68,8	85,1	70,5	66,7
PFBA (Perfluorbutansyre)	<0,10	<0,10	<0,10	<0,10	<0,10	<0,10	<0,10	<0,10	<0,10	<0,10
PFBS (Perfluorbutansulfonsyre)	<0,030	<0,030	<0,030	<0,030	<0,030	<0,030	<0,030	<0,030	<0,030	<0,030
PFPeA (Perfluorpentansyre)	<0,030	<0,030	<0,030	<0,030	0,078	<0,030	<0,030	<0,030	<0,030	<0,030
PFPeS (Perfluorpentansulfonsyre)	<0,10	<0,10	<0,10	<0,10	<0,10	<0,10	<0,10	<0,10	<0,10	<0,10
PFHxA (Perfluorhexansyre)	<0,030	<0,030	<0,030	<0,030	<0,030	<0,030	<0,030	<0,030	<0,030	<0,030
PFHxS (Perfluorhexansulfonsyre)	<0,030	<0,030	<0,030	<0,030	<0,030	<0,030	<0,030	<0,030	<0,030	<0,030
PFHpA (Perfluorheptansyre)	<0,030	<0,030	<0,030	<0,030	<0,030	<0,030	<0,030	<0,030	<0,030	<0,030
PFHpS (Perfluorheptansulfonsyre)	<0,030	<0,030	<0,030	<0,030	<0,030	<0,030	<0,030	<0,030	<0,030	<0,030
PFOA (Perfluoroktansyre)	0,03	0,042	0,044	0,037	0,051	<0,030	<0,030	<0,030	<0,030	<0,030
PFOS (Perfluoroktansulfonsyre)	0,11	0,1	0,16	0,13	0,19	0,08	0,033	0,099	0,037	<0,030
6:2 FTS (Fluortelomersulfonat)	<0,030	<0,030	<0,030	<0,030	<0,030	<0,030	<0,030	<0,030	<0,030	<0,030
PFOSA (Perfluoroktansulfonamid)	<0,10	<0,10	<0,10	<0,10	<0,10	<0,10	<0,10	<0,10	<0,10	<0,10
PFNA (Perfluornonansyre)	<0,030	<0,030	<0,030	<0,030	<0,030	<0,030	<0,030	<0,030	<0,030	<0,030
PFNS (Perfluornonansulfonsyre)	<0,20	<0,20	<0,20	<0,20	<0,20	<0,20	<0,20	<0,20	<0,20	<0,20
PFDA (Perfluordekansyre)	<0,10	<0,10	<0,10	<0,10	<0,10	<0,10	<0,10	<0,10	<0,10	<0,10
PFDS (Perflordekanesulfonsyre)	<0,030	<0,030	<0,030	<0,030	<0,030	<0,030	<0,030	<0,030	<0,030	<0,030
PFUnDA (Perfluorundekansyre)	<0,10	<0,10	<0,10	<0,10	<0,10	<0,10	<0,10	<0,10	<0,10	<0,10
PFUnDS (Perfluorundekansulfonsyre)	<1,0	<1,0	<1,0	<1,0	<1,0	<1,0	<1,0	<1,0	<1,0	<1,0
PFDoDA (Perfluordodekansyre)	<0,10	<0,10	<0,10	<0,10	<0,10	<0,10	<0,10	<0,10	<0,10	<0,10
PFDoDS (Perfluordodekansulfonsyre)	<1,0	<1,0	<1,0	<1,0	<1,0	<1,0	<1,0	<1,0	<1,0	<1,0
PFTrDA (Perfluortridekansyre)	<0,10	<0,10	<0,10	<0,10	<0,10	<0,10	<0,10	<0,10	<0,10	<0,10
PFTrDS (Perfluortridekansulfonsyre)	<1,0	<1,0	<1,0	<1,0	<1,0	<1,0	<1,0	<1,0	<1,0	<1,0
Sum af PFAS4 excl. LOQ	0,14	0,14	0,2	0,17	0,24	0,08	0,033	0,099	0,037	
Sum af PFAS excl. LOQ	0,14	0,14	0,2	0,17	0,32	0,08	0,033	0,099	0,037	
Hasteanalyse	0	0	0	0	0	0	0	0	0	0
Sum af PFAS4 excl. LOQ										ND
Sum af PFAS excl. LOQ										ND

Dokumentnavn: Rapport AR-24-VL-01005420-01 udført af Bjørn Hansen, Modtaget 05-02-2024 (2420296, Nordic Waste) (AllResults_AR-24-VL-01005
Hører til sagsnummer: 09.00.0[illegible]
Registreringsdato: [illegible]

Batch	EUAA59-24005420
Sagsnavn	Nordic Waste
Sagsnummer/lokalitetsnr	2420296
Udtagning: dato/initialer	
Modtaget på laboratoriet	05-02-2024
Rapport (seneste rapportrevision)	08-02-2024/AR-24-VL-01005420-01
Prøvenummer	862-2024-00542001
Prøve mærke	1857/Bl. prøve
Kunde Ref.:	EUAA59-24005420

Komponent	Resultat	Enhed	DL	Metode	Um (%)
Tørstof	62,2	%	5	SS-EN 12880:2000 mod. Thermo gravimetri	5
PFBA (Perfluorbutansyre)	<0,10	µg/kg ts.	0,1	DIN 38414-14 mod. LC-MS/MS	36
PFBS (Perfluorbutansulfonsyre)	<0,030	µg/kg ts.	0,03	DIN 38414-14 mod. LC-MS/MS	36
PFPeA (Perfluorpentansyre)	<0,030	µg/kg ts.	0,03	DIN 38414-14 mod. LC-MS/MS	36
PFPeS (Perfluorpentansulfonsyre)	<0,10	µg/kg ts.	0,1	DIN 38414-14 mod. LC-MS/MS	36
PFHxA (Perfluorhexansyre)	<0,030	µg/kg ts.	0,03	DIN 38414-14 mod. LC-MS/MS	36
PFHxS (Perfluorhexansulfonsyre)	<0,030	µg/kg ts.	0,03	DIN 38414-14 mod. LC-MS/MS	36
PFHpA (Perfluorheptansyre)	<0,030	µg/kg ts.	0,03	DIN 38414-14 mod. LC-MS/MS	36
PFHpS (Perfluorheptansulfonsyre)	<0,030	µg/kg ts.	0,03	DIN 38414-14 mod. LC-MS/MS	36
PFOA (Perfluoroktansyre)	<0,030	µg/kg ts.	0,03	DIN 38414-14 mod. LC-MS/MS	36
PFOS (Perfluoroktansulfonsyre)	0,035	µg/kg ts.	0,03	DIN 38414-14 mod. LC-MS/MS	36
6:2 FTS (Fluortelomersulfonat)	<0,030	µg/kg ts.	0,03	DIN 38414-14 mod. LC-MS/MS	36
PFOSA (Perfluoroktansulfonamid)	<0,10	µg/kg ts.	0,1	DIN 38414-14 mod. LC-MS/MS	36
PFNA (Perfluornonansyre)	<0,030	µg/kg ts.	0,03	DIN 38414-14 mod. LC-MS/MS	36
PFNS (Perfluornonansulfonsyre)	<0,20	µg/kg ts.	0,2	DIN 38414-14 mod. LC-MS/MS	36
PFDA (Perfluordekansyre)	<0,10	µg/kg ts.	0,1	DIN 38414-14 mod. LC-MS/MS	36
PFDS (Perflordekanesulfonsyre)	<0,030	µg/kg ts.	0,03	DIN 38414-14 mod. LC-MS/MS	36
PFUnDA (Perfluorundekansyre)	<0,10	µg/kg ts.	0,1	DIN 38414-14 mod. LC-MS/MS	36
PFUnDS (Perfluorundekansulfonsyre)	<1,0	µg/kg ts.	1	DIN 38414-14 mod. LC-MS/MS	36
PFDoDA (Perfluordodekansyre)	<0,10	µg/kg ts.	0,1	DIN 38414-14 mod. LC-MS/MS	36
PFDoDS (Perfluordodekansulfonsyre)	<1,0	µg/kg ts.	1	DIN 38414-14 mod. LC-MS/MS	36
PFTrDA (Perfluortridekansyre)	<0,10	µg/kg ts.	0,1	DIN 38414-14 mod. LC-MS/MS	36
PFTrDS (Perfluortridekansulfonsyre)	<1,0	µg/kg ts.	1	DIN 38414-14 mod. LC-MS/MS	36
Sum af PFAS4 excl. LOQ	0,035	µg/kg ts.		DIN 38414-14 mod. LC-MS/MS	
Sum af PFAS excl. LOQ	0,035	µg/kg ts.		DIN 38414-14 mod. LC-MS/MS	
Hasteanalyse	0				

Dokumentnavn: Rapport AR-24-VL-01005420-01, ut Lars Bjørn Hansen, Modtaget 05-02-2024 (2420296, Nordic Waste) (AllResults_AR-24-VL-01005
Hører til sagsnummer: 09.00.00.J00-1-24
Registreringsdatum: 8 februar 2024

Batch	EUAA59-24005420
Sagsnavn	Nordic Waste
Sagsnummer/lokalitetsnr	2420296
Udtagning: dato/initialer	
Modtaget på laboratoriet	05-02-2024
Rapport (seneste rapportrevision)	08-02-2024/AR-24-VL-01005420-01
Prøvenummer	862-2024-00542002
Prøve mærke	1858/Bl. prøve
Kunde Ref.:	EUAA59-24005420

Komponent	Resultat	Enhed	DL	Metode	Um (%)
Tørstof	67,2	%	5	SS-EN 12880:2000 mod. Thermo gravimetri	5
PFBA (Perfluorbutansyre)	<0,10	µg/kg ts.	0,1	DIN 38414-14 mod. LC-MS/MS	36
PFBS (Perfluorbutansulfonsyre)	<0,030	µg/kg ts.	0,03	DIN 38414-14 mod. LC-MS/MS	36
PFPeA (Perfluorpentansyre)	<0,030	µg/kg ts.	0,03	DIN 38414-14 mod. LC-MS/MS	36
PFPeS (Perfluorpentansulfonsyre)	<0,10	µg/kg ts.	0,1	DIN 38414-14 mod. LC-MS/MS	36
PFHxA (Perfluorhexansyre)	<0,030	µg/kg ts.	0,03	DIN 38414-14 mod. LC-MS/MS	36
PFHxS (Perfluorhexansulfonsyre)	<0,030	µg/kg ts.	0,03	DIN 38414-14 mod. LC-MS/MS	36
PFHpA (Perfluorheptansyre)	<0,030	µg/kg ts.	0,03	DIN 38414-14 mod. LC-MS/MS	36
PFHpS (Perfluorheptansulfonsyre)	<0,030	µg/kg ts.	0,03	DIN 38414-14 mod. LC-MS/MS	36
PFOA (Perfluoroktansyre)	<0,030	µg/kg ts.	0,03	DIN 38414-14 mod. LC-MS/MS	36
PFOS (Perfluoroktansulfonsyre)	<0,030	µg/kg ts.	0,03	DIN 38414-14 mod. LC-MS/MS	36
6:2 FTS (Fluortelomersulfonat)	<0,030	µg/kg ts.	0,03	DIN 38414-14 mod. LC-MS/MS	36
PFOSA (Perfluoroktansulfonamid)	<0,10	µg/kg ts.	0,1	DIN 38414-14 mod. LC-MS/MS	36
PFNA (Perfluornonansyre)	<0,030	µg/kg ts.	0,03	DIN 38414-14 mod. LC-MS/MS	36
PFNS (Perfluornonansulfonsyre)	<0,20	µg/kg ts.	0,2	DIN 38414-14 mod. LC-MS/MS	36
PFDA (Perfluordekansyre)	<0,10	µg/kg ts.	0,1	DIN 38414-14 mod. LC-MS/MS	36
PFDS (Perflordekanesulfonsyre)	<0,030	µg/kg ts.	0,03	DIN 38414-14 mod. LC-MS/MS	36
PFUnDA (Perfluorundekansyre)	<0,10	µg/kg ts.	0,1	DIN 38414-14 mod. LC-MS/MS	36
PFUnDS (Perfluorundekansulfonsyre)	<1,0	µg/kg ts.	1	DIN 38414-14 mod. LC-MS/MS	36
PFDoDA (Perfluordodekansyre)	<0,10	µg/kg ts.	0,1	DIN 38414-14 mod. LC-MS/MS	36
PFDoDS (Perfluordodekansulfonsyre)	<1,0	µg/kg ts.	1	DIN 38414-14 mod. LC-MS/MS	36
PFTrDA (Perfluortridekansyre)	<0,10	µg/kg ts.	0,1	DIN 38414-14 mod. LC-MS/MS	36
PFTrDS (Perfluortridekansulfonsyre)	<1,0	µg/kg ts.	1	DIN 38414-14 mod. LC-MS/MS	36
Sum af PFAS4 excl. LOQ	ND			DIN 38414-14 mod. LC-MS/MS	
Sum af PFAS excl. LOQ	ND			DIN 38414-14 mod. LC-MS/MS	
Hasteanalyse	0				

Dokumentnavn: Rapport AR-24-VL-01005420-01 udført af Bjørn Hansen, Modtaget 05-02-2024 (2420296, Nordic Waste) (AllResults_AR-24-VL-01005
Hører til sagsnummer: 09.00.0[illegible]
Registreringsdato: [illegible]

Batch	EUAA59-24005420
Sagsnavn	Nordic Waste
Sagsnummer/lokalitetsnr	2420296
Udtagning: dato/initialer	
Modtaget på laboratoriet	05-02-2024
Rapport (seneste rapportrevision)	08-02-2024/AR-24-VL-01005420-01
Prøvenummer	862-2024-00542003
Prøve mærke	1859/Bl. prøve
Kunde Ref.:	EUAA59-24005420

Komponent	Resultat	Enhed	DL	Metode	Um (%)
Tørstof	71,7	%	5	SS-EN 12880:2000 mod. Thermo gravimetri	5
PFBA (Perfluorbutansyre)	<0,10	µg/kg ts.	0,1	DIN 38414-14 mod. LC-MS/MS	36
PFBS (Perfluorbutansulfonsyre)	<0,030	µg/kg ts.	0,03	DIN 38414-14 mod. LC-MS/MS	36
PFPeA (Perfluorpentansyre)	<0,030	µg/kg ts.	0,03	DIN 38414-14 mod. LC-MS/MS	36
PFPeS (Perfluorpentansulfonsyre)	<0,10	µg/kg ts.	0,1	DIN 38414-14 mod. LC-MS/MS	36
PFHxA (Perfluorhexansyre)	<0,030	µg/kg ts.	0,03	DIN 38414-14 mod. LC-MS/MS	36
PFHxS (Perfluorhexansulfonsyre)	<0,030	µg/kg ts.	0,03	DIN 38414-14 mod. LC-MS/MS	36
PFHpA (Perfluorheptansyre)	<0,030	µg/kg ts.	0,03	DIN 38414-14 mod. LC-MS/MS	36
PFHpS (Perfluorheptansulfonsyre)	<0,030	µg/kg ts.	0,03	DIN 38414-14 mod. LC-MS/MS	36
PFOA (Perfluoroktansyre)	<0,030	µg/kg ts.	0,03	DIN 38414-14 mod. LC-MS/MS	36
PFOS (Perfluoroktansulfonsyre)	<0,030	µg/kg ts.	0,03	DIN 38414-14 mod. LC-MS/MS	36
6:2 FTS (Fluortelomersulfonat)	<0,030	µg/kg ts.	0,03	DIN 38414-14 mod. LC-MS/MS	36
PFOSA (Perfluoroktansulfonamid)	<0,10	µg/kg ts.	0,1	DIN 38414-14 mod. LC-MS/MS	36
PFNA (Perfluornonansyre)	<0,030	µg/kg ts.	0,03	DIN 38414-14 mod. LC-MS/MS	36
PFNS (Perfluornonansulfonsyre)	<0,20	µg/kg ts.	0,2	DIN 38414-14 mod. LC-MS/MS	36
PFDA (Perfluordekansyre)	<0,10	µg/kg ts.	0,1	DIN 38414-14 mod. LC-MS/MS	36
PFDS (Perflordekanesulfonsyre)	<0,030	µg/kg ts.	0,03	DIN 38414-14 mod. LC-MS/MS	36
PFUnDA (Perfluorundekansyre)	<0,10	µg/kg ts.	0,1	DIN 38414-14 mod. LC-MS/MS	36
PFUnDS (Perfluorundekansulfonsyre)	<1,0	µg/kg ts.	1	DIN 38414-14 mod. LC-MS/MS	36
PFDoDA (Perfluordodekansyre)	<0,10	µg/kg ts.	0,1	DIN 38414-14 mod. LC-MS/MS	36
PFDoDS (Perfluordodekansulfonsyre)	<1,0	µg/kg ts.	1	DIN 38414-14 mod. LC-MS/MS	36
PFTrDA (Perfluortridekansyre)	<0,10	µg/kg ts.	0,1	DIN 38414-14 mod. LC-MS/MS	36
PFTrDS (Perfluortridekansulfonsyre)	<1,0	µg/kg ts.	1	DIN 38414-14 mod. LC-MS/MS	36
Sum af PFAS4 excl. LOQ	ND			DIN 38414-14 mod. LC-MS/MS	
Sum af PFAS excl. LOQ	ND			DIN 38414-14 mod. LC-MS/MS	
Hasteanalyse	0				

Dokumentnavn: Rapport AR-24-VL-01005420-01 udført af Bjørn Hansen, Modtaget 05-02-2024 (2420296, Nordic Waste) (AllResults_AR-24-VL-01005
Hører til sagsnummer: 09.00.0[illegible]
Registreringsdato: [illegible]

Batch	EUAA59-24005420
Sagsnavn	Nordic Waste
Sagsnummer/lokalitetsnr	2420296
Udtagning: dato/initialer	
Modtaget på laboratoriet	05-02-2024
Rapport (seneste rapportrevision)	08-02-2024/AR-24-VL-01005420-01
Prøvenummer	862-2024-00542004
Prøve mærke	1860/Bl. prøve
Kunde Ref.:	EUAA59-24005420

Komponent	Resultat	Enhed	DL	Metode	Um (%)
Tørstof	74,4	%	5	SS-EN 12880:2000 mod. Thermo gravimetri	5
PFBA (Perfluorbutansyre)	<0,10	µg/kg ts.	0,1	DIN 38414-14 mod. LC-MS/MS	36
PFBS (Perfluorbutansulfonsyre)	<0,030	µg/kg ts.	0,03	DIN 38414-14 mod. LC-MS/MS	36
PFPeA (Perfluorpentansyre)	<0,030	µg/kg ts.	0,03	DIN 38414-14 mod. LC-MS/MS	36
PFPeS (Perfluorpentansulfonsyre)	<0,10	µg/kg ts.	0,1	DIN 38414-14 mod. LC-MS/MS	36
PFHxA (Perfluorhexansyre)	<0,030	µg/kg ts.	0,03	DIN 38414-14 mod. LC-MS/MS	36
PFHxS (Perfluorhexansulfonsyre)	<0,030	µg/kg ts.	0,03	DIN 38414-14 mod. LC-MS/MS	36
PFHpA (Perfluorheptansyre)	<0,030	µg/kg ts.	0,03	DIN 38414-14 mod. LC-MS/MS	36
PFHpS (Perfluorheptansulfonsyre)	<0,030	µg/kg ts.	0,03	DIN 38414-14 mod. LC-MS/MS	36
PFOA (Perfluoroktansyre)	<0,030	µg/kg ts.	0,03	DIN 38414-14 mod. LC-MS/MS	36
PFOS (Perfluoroktansulfonsyre)	0,043	µg/kg ts.	0,03	DIN 38414-14 mod. LC-MS/MS	36
6:2 FTS (Fluortelomersulfonat)	<0,030	µg/kg ts.	0,03	DIN 38414-14 mod. LC-MS/MS	36
PFOSA (Perfluoroktansulfonamid)	<0,10	µg/kg ts.	0,1	DIN 38414-14 mod. LC-MS/MS	36
PFNA (Perfluornonansyre)	<0,030	µg/kg ts.	0,03	DIN 38414-14 mod. LC-MS/MS	36
PFNS (Perfluornonansulfonsyre)	<0,20	µg/kg ts.	0,2	DIN 38414-14 mod. LC-MS/MS	36
PFDA (Perfluordekansyre)	<0,10	µg/kg ts.	0,1	DIN 38414-14 mod. LC-MS/MS	36
PFDS (Perflordekanesulfonsyre)	<0,030	µg/kg ts.	0,03	DIN 38414-14 mod. LC-MS/MS	36
PFUnDA (Perfluorundekansyre)	<0,10	µg/kg ts.	0,1	DIN 38414-14 mod. LC-MS/MS	36
PFUnDS (Perfluorundekansulfonsyre)	<1,0	µg/kg ts.	1	DIN 38414-14 mod. LC-MS/MS	36
PFDoDA (Perfluordodekansyre)	<0,10	µg/kg ts.	0,1	DIN 38414-14 mod. LC-MS/MS	36
PFDoDS (Perfluordodekansulfonsyre)	<1,0	µg/kg ts.	1	DIN 38414-14 mod. LC-MS/MS	36
PFTrDA (Perfluortridekansyre)	<0,10	µg/kg ts.	0,1	DIN 38414-14 mod. LC-MS/MS	36
PFTrDS (Perfluortridekansulfonsyre)	<1,0	µg/kg ts.	1	DIN 38414-14 mod. LC-MS/MS	36
Sum af PFAS4 excl. LOQ	0,043	µg/kg ts.		DIN 38414-14 mod. LC-MS/MS	
Sum af PFAS excl. LOQ	0,043	µg/kg ts.		DIN 38414-14 mod. LC-MS/MS	
Hasteanalyse	0				

Dokumentnavn: Rapport AR-24-VL-01005420-01 udført af Bjørn Hansen, Modtaget 05-02-2024 (2420296, Nordic Waste) (AllResults_AR-24-VL-01005
Hører til sagsnummer: 09.00.0[illegible]
Registreringsdato: [illegible]

Batch	EUAA59-24005420
Sagsnavn	Nordic Waste
Sagsnummer/lokalitetsnr	2420296
Udtagning: dato/initialer	
Modtaget på laboratoriet	05-02-2024
Rapport (seneste rapportrevision)	08-02-2024/AR-24-VL-01005420-01
Prøvenummer	862-2024-00542005
Prøve mærke	1861/Bl. prøve
Kunde Ref.:	EUAA59-24005420

Komponent	Resultat	Enhed	DL	Metode	Um (%)
Tørstof	87,4	%	5	SS-EN 12880:2000 mod. Thermo gravimetri	5
PFBA (Perfluorbutansyre)	<0,10	µg/kg ts.	0,1	DIN 38414-14 mod. LC-MS/MS	36
PFBS (Perfluorbutansulfonsyre)	<0,030	µg/kg ts.	0,03	DIN 38414-14 mod. LC-MS/MS	36
PFPeA (Perfluorpentansyre)	<0,030	µg/kg ts.	0,03	DIN 38414-14 mod. LC-MS/MS	36
PFPeS (Perfluorpentansulfonsyre)	<0,10	µg/kg ts.	0,1	DIN 38414-14 mod. LC-MS/MS	36
PFHxA (Perfluorhexansyre)	<0,030	µg/kg ts.	0,03	DIN 38414-14 mod. LC-MS/MS	36
PFHxS (Perfluorhexansulfonsyre)	<0,030	µg/kg ts.	0,03	DIN 38414-14 mod. LC-MS/MS	36
PFHpA (Perfluorheptansyre)	<0,030	µg/kg ts.	0,03	DIN 38414-14 mod. LC-MS/MS	36
PFHpS (Perfluorheptansulfonsyre)	<0,030	µg/kg ts.	0,03	DIN 38414-14 mod. LC-MS/MS	36
PFOA (Perfluoroktansyre)	<0,030	µg/kg ts.	0,03	DIN 38414-14 mod. LC-MS/MS	36
PFOS (Perfluoroktansulfonsyre)	0,051	µg/kg ts.	0,03	DIN 38414-14 mod. LC-MS/MS	36
6:2 FTS (Fluortelomersulfonat)	<0,030	µg/kg ts.	0,03	DIN 38414-14 mod. LC-MS/MS	36
PFOSA (Perfluoroktansulfonamid)	<0,10	µg/kg ts.	0,1	DIN 38414-14 mod. LC-MS/MS	36
PFNA (Perfluornonansyre)	<0,030	µg/kg ts.	0,03	DIN 38414-14 mod. LC-MS/MS	36
PFNS (Perfluornonansulfonsyre)	<0,20	µg/kg ts.	0,2	DIN 38414-14 mod. LC-MS/MS	36
PFDA (Perfluordekansyre)	<0,10	µg/kg ts.	0,1	DIN 38414-14 mod. LC-MS/MS	36
PFDS (Perflordekanesulfonsyre)	<0,030	µg/kg ts.	0,03	DIN 38414-14 mod. LC-MS/MS	36
PFUnDA (Perfluorundekansyre)	<0,10	µg/kg ts.	0,1	DIN 38414-14 mod. LC-MS/MS	36
PFUnDS (Perfluorundekansulfonsyre)	<1,0	µg/kg ts.	1	DIN 38414-14 mod. LC-MS/MS	36
PFDoDA (Perfluordodekansyre)	<0,10	µg/kg ts.	0,1	DIN 38414-14 mod. LC-MS/MS	36
PFDoDS (Perfluordodekansulfonsyre)	<1,0	µg/kg ts.	1	DIN 38414-14 mod. LC-MS/MS	36
PFTrDA (Perfluortridekansyre)	<0,10	µg/kg ts.	0,1	DIN 38414-14 mod. LC-MS/MS	36
PFTrDS (Perfluortridekansulfonsyre)	<1,0	µg/kg ts.	1	DIN 38414-14 mod. LC-MS/MS	36
Sum af PFAS4 excl. LOQ	0,051	µg/kg ts.		DIN 38414-14 mod. LC-MS/MS	
Sum af PFAS excl. LOQ	0,051	µg/kg ts.		DIN 38414-14 mod. LC-MS/MS	
Hasteanalyse	0				

Dokumentnavn: Rapport_AR-24-VL-01005420-01_udført_Bjørn Hansen, Modtaget 05-02-2024 (2420296, Nordic Waste) (AllResults_AR-24-VL-01005
Hører til sagsnummer: 09.00.0[illegible]
Registreringsdato: [illegible]

Batch	EUAA59-24005420
Sagsnavn	Nordic Waste
Sagsnummer/lokalitetsnr	2420296
Udtagning: dato/initialer	
Modtaget på laboratoriet	05-02-2024
Rapport (seneste rapportrevision)	08-02-2024/AR-24-VL-01005420-01
Prøvenummer	862-2024-00542006
Prøve mærke	1862/Bl. prøve
Kunde Ref.:	EUAA59-24005420

Komponent	Resultat	Enhed	DL	Metode	Um (%)
Tørstof	65,2	%	5	SS-EN 12880:2000 mod. Thermo gravimetri	5
PFBA (Perfluorbutansyre)	<0,10	µg/kg ts.	0,1	DIN 38414-14 mod. LC-MS/MS	36
PFBS (Perfluorbutansulfonsyre)	<0,030	µg/kg ts.	0,03	DIN 38414-14 mod. LC-MS/MS	36
PFPeA (Perfluorpentansyre)	<0,030	µg/kg ts.	0,03	DIN 38414-14 mod. LC-MS/MS	36
PFPeS (Perfluorpentansulfonsyre)	<0,10	µg/kg ts.	0,1	DIN 38414-14 mod. LC-MS/MS	36
PFHxA (Perfluorhexansyre)	<0,030	µg/kg ts.	0,03	DIN 38414-14 mod. LC-MS/MS	36
PFHxS (Perfluorhexansulfonsyre)	<0,030	µg/kg ts.	0,03	DIN 38414-14 mod. LC-MS/MS	36
PFHpA (Perfluorheptansyre)	<0,030	µg/kg ts.	0,03	DIN 38414-14 mod. LC-MS/MS	36
PFHpS (Perfluorheptansulfonsyre)	<0,030	µg/kg ts.	0,03	DIN 38414-14 mod. LC-MS/MS	36
PFOA (Perfluoroktansyre)	0,052	µg/kg ts.	0,03	DIN 38414-14 mod. LC-MS/MS	36
PFOS (Perfluoroktansulfonsyre)	0,15	µg/kg ts.	0,03	DIN 38414-14 mod. LC-MS/MS	36
6:2 FTS (Fluortelomersulfonat)	0,078	µg/kg ts.	0,03	DIN 38414-14 mod. LC-MS/MS	36
PFOSA (Perfluoroktansulfonamid)	<0,10	µg/kg ts.	0,1	DIN 38414-14 mod. LC-MS/MS	36
PFNA (Perfluornonansyre)	<0,030	µg/kg ts.	0,03	DIN 38414-14 mod. LC-MS/MS	36
PFNS (Perfluornonansulfonsyre)	<0,20	µg/kg ts.	0,2	DIN 38414-14 mod. LC-MS/MS	36
PFDA (Perfluordekansyre)	<0,10	µg/kg ts.	0,1	DIN 38414-14 mod. LC-MS/MS	36
PFDS (Perflordekanesulfonsyre)	<0,030	µg/kg ts.	0,03	DIN 38414-14 mod. LC-MS/MS	36
PFUnDA (Perfluorundekansyre)	<0,10	µg/kg ts.	0,1	DIN 38414-14 mod. LC-MS/MS	36
PFUnDS (Perfluorundekansulfonsyre)	<1,0	µg/kg ts.	1	DIN 38414-14 mod. LC-MS/MS	36
PFDoDA (Perfluordodekansyre)	<0,10	µg/kg ts.	0,1	DIN 38414-14 mod. LC-MS/MS	36
PFDoDS (Perfluordodekansulfonsyre)	<1,0	µg/kg ts.	1	DIN 38414-14 mod. LC-MS/MS	36
PFTrDA (Perfluortridekansyre)	<0,10	µg/kg ts.	0,1	DIN 38414-14 mod. LC-MS/MS	36
PFTrDS (Perfluortridekansulfonsyre)	<1,0	µg/kg ts.	1	DIN 38414-14 mod. LC-MS/MS	36
Sum af PFAS4 excl. LOQ	0,2	µg/kg ts.		DIN 38414-14 mod. LC-MS/MS	
Sum af PFAS excl. LOQ	0,28	µg/kg ts.		DIN 38414-14 mod. LC-MS/MS	
Hasteanalyse	0				

Dokumentnavn: Rapport AR-24-VL-01005420-01, ut Lars Bjørn Hansen, Modtaget 05-02-2024 (2420296, Nordic Waste) (AllResults_AR-24-VL-01005
Hører til sagsnummer: 09.00.00.J00-1-24
Registreringsdatum: 8 februar 2024

Batch	EUAA59-24005420
Sagsnavn	Nordic Waste
Sagsnummer/lokalitetsnr	2420296
Udtagning: dato/initialer	
Modtaget på laboratoriet	05-02-2024
Rapport (seneste rapportrevision)	08-02-2024/AR-24-VL-01005420-01
Prøvenummer	862-2024-00542007
Prøve mærke	1863/Bl. prøve
Kunde Ref.:	EUAA59-24005420

Komponent	Resultat	Enhed	DL	Metode	Um (%)
Tørstof	75,1	%	5	SS-EN 12880:2000 mod. Thermo gravimetri	5
PFBA (Perfluorbutansyre)	<0,10	µg/kg ts.	0,1	DIN 38414-14 mod. LC-MS/MS	36
PFBS (Perfluorbutansulfonsyre)	<0,030	µg/kg ts.	0,03	DIN 38414-14 mod. LC-MS/MS	36
PFPeA (Perfluorpentansyre)	<0,030	µg/kg ts.	0,03	DIN 38414-14 mod. LC-MS/MS	36
PFPeS (Perfluorpentansulfonsyre)	<0,10	µg/kg ts.	0,1	DIN 38414-14 mod. LC-MS/MS	36
PFHxA (Perfluorhexansyre)	<0,030	µg/kg ts.	0,03	DIN 38414-14 mod. LC-MS/MS	36
PFHxS (Perfluorhexansulfonsyre)	<0,030	µg/kg ts.	0,03	DIN 38414-14 mod. LC-MS/MS	36
PFHpA (Perfluorheptansyre)	<0,030	µg/kg ts.	0,03	DIN 38414-14 mod. LC-MS/MS	36
PFHpS (Perfluorheptansulfonsyre)	<0,030	µg/kg ts.	0,03	DIN 38414-14 mod. LC-MS/MS	36
PFOA (Perfluoroktansyre)	0,035	µg/kg ts.	0,03	DIN 38414-14 mod. LC-MS/MS	36
PFOS (Perfluoroktansulfonsyre)	0,079	µg/kg ts.	0,03	DIN 38414-14 mod. LC-MS/MS	36
6:2 FTS (Fluortelomersulfonat)	<0,030	µg/kg ts.	0,03	DIN 38414-14 mod. LC-MS/MS	36
PFOSA (Perfluoroktansulfonamid)	<0,10	µg/kg ts.	0,1	DIN 38414-14 mod. LC-MS/MS	36
PFNA (Perfluornonansyre)	<0,030	µg/kg ts.	0,03	DIN 38414-14 mod. LC-MS/MS	36
PFNS (Perfluornonansulfonsyre)	<0,20	µg/kg ts.	0,2	DIN 38414-14 mod. LC-MS/MS	36
PFDA (Perfluordekansyre)	<0,10	µg/kg ts.	0,1	DIN 38414-14 mod. LC-MS/MS	36
PFDS (Perflordekanesulfonsyre)	<0,030	µg/kg ts.	0,03	DIN 38414-14 mod. LC-MS/MS	36
PFUnDA (Perfluorundekansyre)	<0,10	µg/kg ts.	0,1	DIN 38414-14 mod. LC-MS/MS	36
PFUnDS (Perfluorundekansulfonsyre)	<1,0	µg/kg ts.	1	DIN 38414-14 mod. LC-MS/MS	36
PFDoDA (Perfluordodekansyre)	<0,10	µg/kg ts.	0,1	DIN 38414-14 mod. LC-MS/MS	36
PFDoDS (Perfluordodekansulfonsyre)	<1,0	µg/kg ts.	1	DIN 38414-14 mod. LC-MS/MS	36
PFTrDA (Perfluortridekansyre)	<0,10	µg/kg ts.	0,1	DIN 38414-14 mod. LC-MS/MS	36
PFTrDS (Perfluortridekansulfonsyre)	<1,0	µg/kg ts.	1	DIN 38414-14 mod. LC-MS/MS	36
Sum af PFAS4 excl. LOQ	0,11	µg/kg ts.		DIN 38414-14 mod. LC-MS/MS	
Sum af PFAS excl. LOQ	0,11	µg/kg ts.		DIN 38414-14 mod. LC-MS/MS	
Hasteanalyse	0				

Dokumentnavn: Rapport AR-24-VL-01005420-01 udført af Bjørn Hansen, Modtaget 05-02-2024 (2420296, Nordic Waste) (AllResults_AR-24-VL-01005
Hører til sagsnummer: 09.00.0[illegible]
Registreringsdato: [illegible]

Batch	EUAA59-24005420
Sagsnavn	Nordic Waste
Sagsnummer/lokalitetsnr	2420296
Udtagning: dato/initialer	
Modtaget på laboratoriet	05-02-2024
Rapport (seneste rapportrevision)	08-02-2024/AR-24-VL-01005420-01
Prøvenummer	862-2024-00542008
Prøve mærke	1864/Bl. prøve
Kunde Ref.:	EUAA59-24005420

Komponent	Resultat	Enhed	DL	Metode	Um (%)
Tørstof	67,9	%	5	SS-EN 12880:2000 mod. Thermo gravimetri	5
PFBA (Perfluorbutansyre)	<0,10	µg/kg ts.	0,1	DIN 38414-14 mod. LC-MS/MS	36
PFBS (Perfluorbutansulfonsyre)	<0,030	µg/kg ts.	0,03	DIN 38414-14 mod. LC-MS/MS	36
PFPeA (Perfluorpentansyre)	<0,030	µg/kg ts.	0,03	DIN 38414-14 mod. LC-MS/MS	36
PFPeS (Perfluorpentansulfonsyre)	<0,10	µg/kg ts.	0,1	DIN 38414-14 mod. LC-MS/MS	36
PFHxA (Perfluorhexansyre)	<0,030	µg/kg ts.	0,03	DIN 38414-14 mod. LC-MS/MS	36
PFHxS (Perfluorhexansulfonsyre)	<0,030	µg/kg ts.	0,03	DIN 38414-14 mod. LC-MS/MS	36
PFHpA (Perfluorheptansyre)	<0,030	µg/kg ts.	0,03	DIN 38414-14 mod. LC-MS/MS	36
PFHpS (Perfluorheptansulfonsyre)	<0,030	µg/kg ts.	0,03	DIN 38414-14 mod. LC-MS/MS	36
PFOA (Perfluoroktansyre)	0,031	µg/kg ts.	0,03	DIN 38414-14 mod. LC-MS/MS	36
PFOS (Perfluoroktansulfonsyre)	0,11	µg/kg ts.	0,03	DIN 38414-14 mod. LC-MS/MS	36
6:2 FTS (Fluortelomersulfonat)	<0,030	µg/kg ts.	0,03	DIN 38414-14 mod. LC-MS/MS	36
PFOSA (Perfluoroktansulfonamid)	<0,10	µg/kg ts.	0,1	DIN 38414-14 mod. LC-MS/MS	36
PFNA (Perfluornonansyre)	<0,030	µg/kg ts.	0,03	DIN 38414-14 mod. LC-MS/MS	36
PFNS (Perfluornonansulfonsyre)	<0,20	µg/kg ts.	0,2	DIN 38414-14 mod. LC-MS/MS	36
PFDA (Perfluordekansyre)	<0,10	µg/kg ts.	0,1	DIN 38414-14 mod. LC-MS/MS	36
PFDS (Perflordekanesulfonsyre)	<0,030	µg/kg ts.	0,03	DIN 38414-14 mod. LC-MS/MS	36
PFUnDA (Perfluorundekansyre)	<0,10	µg/kg ts.	0,1	DIN 38414-14 mod. LC-MS/MS	36
PFUnDS (Perfluorundekansulfonsyre)	<1,0	µg/kg ts.	1	DIN 38414-14 mod. LC-MS/MS	36
PFDoDA (Perfluordodekansyre)	<0,10	µg/kg ts.	0,1	DIN 38414-14 mod. LC-MS/MS	36
PFDoDS (Perfluordodekansulfonsyre)	<1,0	µg/kg ts.	1	DIN 38414-14 mod. LC-MS/MS	36
PFTrDA (Perfluortridekansyre)	<0,10	µg/kg ts.	0,1	DIN 38414-14 mod. LC-MS/MS	36
PFTrDS (Perfluortridekansulfonsyre)	<1,0	µg/kg ts.	1	DIN 38414-14 mod. LC-MS/MS	36
Sum af PFAS4 excl. LOQ	0,14	µg/kg ts.		DIN 38414-14 mod. LC-MS/MS	
Sum af PFAS excl. LOQ	0,14	µg/kg ts.		DIN 38414-14 mod. LC-MS/MS	
Hasteanalyse	0				

Dokumentnavn: Rapport AR-24-VL-01005420-01 udført af Bjørn Hansen, Modtaget 05-02-2024 (2420296, Nordic Waste) (AllResults_AR-24-VL-01005
Hører til sagsnummer: 09.00.0[illegible]
Registreringsdato: [illegible]

Batch	EUAA59-24005420
Sagsnavn	Nordic Waste
Sagsnummer/lokalitetsnr	2420296
Udtagning: dato/initialer	
Modtaget på laboratoriet	05-02-2024
Rapport (seneste rapportrevision)	08-02-2024/AR-24-VL-01005420-01
Prøvenummer	862-2024-00542009
Prøve mærke	1865/Bl. prøve
Kunde Ref.:	EUAA59-24005420

Komponent	Resultat	Enhed	DL	Metode	Um (%)
Tørstof	74,1	%	5	SS-EN 12880:2000 mod. Thermo gravimetri	5
PFBA (Perfluorbutansyre)	<0,10	µg/kg ts.	0,1	DIN 38414-14 mod. LC-MS/MS	36
PFBS (Perfluorbutansulfonsyre)	<0,030	µg/kg ts.	0,03	DIN 38414-14 mod. LC-MS/MS	36
PFPeA (Perfluorpentansyre)	<0,030	µg/kg ts.	0,03	DIN 38414-14 mod. LC-MS/MS	36
PFPeS (Perfluorpentansulfonsyre)	<0,10	µg/kg ts.	0,1	DIN 38414-14 mod. LC-MS/MS	36
PFHxA (Perfluorhexansyre)	<0,030	µg/kg ts.	0,03	DIN 38414-14 mod. LC-MS/MS	36
PFHxS (Perfluorhexansulfonsyre)	<0,030	µg/kg ts.	0,03	DIN 38414-14 mod. LC-MS/MS	36
PFHpA (Perfluorheptansyre)	<0,030	µg/kg ts.	0,03	DIN 38414-14 mod. LC-MS/MS	36
PFHpS (Perfluorheptansulfonsyre)	<0,030	µg/kg ts.	0,03	DIN 38414-14 mod. LC-MS/MS	36
PFOA (Perfluoroktansyre)	0,032	µg/kg ts.	0,03	DIN 38414-14 mod. LC-MS/MS	36
PFOS (Perfluoroktansulfonsyre)	0,12	µg/kg ts.	0,03	DIN 38414-14 mod. LC-MS/MS	36
6:2 FTS (Fluortelomersulfonat)	<0,030	µg/kg ts.	0,03	DIN 38414-14 mod. LC-MS/MS	36
PFOSA (Perfluoroktansulfonamid)	<0,10	µg/kg ts.	0,1	DIN 38414-14 mod. LC-MS/MS	36
PFNA (Perfluornonansyre)	<0,030	µg/kg ts.	0,03	DIN 38414-14 mod. LC-MS/MS	36
PFNS (Perfluornonansulfonsyre)	<0,20	µg/kg ts.	0,2	DIN 38414-14 mod. LC-MS/MS	36
PFDA (Perfluordekansyre)	<0,10	µg/kg ts.	0,1	DIN 38414-14 mod. LC-MS/MS	36
PFDS (Perflordekanesulfonsyre)	<0,030	µg/kg ts.	0,03	DIN 38414-14 mod. LC-MS/MS	36
PFUnDA (Perfluorundekansyre)	<0,10	µg/kg ts.	0,1	DIN 38414-14 mod. LC-MS/MS	36
PFUnDS (Perfluorundekansulfonsyre)	<1,0	µg/kg ts.	1	DIN 38414-14 mod. LC-MS/MS	36
PFDoDA (Perfluordodekansyre)	<0,10	µg/kg ts.	0,1	DIN 38414-14 mod. LC-MS/MS	36
PFDoDS (Perfluordodekansulfonsyre)	<1,0	µg/kg ts.	1	DIN 38414-14 mod. LC-MS/MS	36
PFTrDA (Perfluortridekansyre)	<0,10	µg/kg ts.	0,1	DIN 38414-14 mod. LC-MS/MS	36
PFTrDS (Perfluortridekansulfonsyre)	<1,0	µg/kg ts.	1	DIN 38414-14 mod. LC-MS/MS	36
Sum af PFAS4 excl. LOQ	0,15	µg/kg ts.		DIN 38414-14 mod. LC-MS/MS	
Sum af PFAS excl. LOQ	0,15	µg/kg ts.		DIN 38414-14 mod. LC-MS/MS	
Hasteanalyse	0				

Dokumentnavn: Rapport AR-24-VL-01005420-01, ut Lars Bjørn Hansen, Modtaget 05-02-2024 (2420296, Nordic Waste) (AllResults_AR-24-VL-01005
Hører til sagsnummer: 09.00.00.J00-1-24
Registreringsdatum: 8-5-2024 10:24

Batch	EUAA59-24005420
Sagsnavn	Nordic Waste
Sagsnummer/lokalitetsnr	2420296
Udtagning: dato/initialer	
Modtaget på laboratoriet	05-02-2024
Rapport (seneste rapportrevision)	08-02-2024/AR-24-VL-01005420-01
Prøvenummer	862-2024-00542010
Prøve mærke	1866/Bl. prøve
Kunde Ref.:	EUAA59-24005420

Komponent	Resultat	Enhed	DL	Metode	Um (%)
Tørstof	86	%	5	SS-EN 12880:2000 mod. Thermo gravimetri	5
PFBA (Perfluorbutansyre)	<0,10	µg/kg ts.	0,1	DIN 38414-14 mod. LC-MS/MS	36
PFBS (Perfluorbutansulfonsyre)	<0,030	µg/kg ts.	0,03	DIN 38414-14 mod. LC-MS/MS	36
PFPeA (Perfluorpentansyre)	<0,030	µg/kg ts.	0,03	DIN 38414-14 mod. LC-MS/MS	36
PFPeS (Perfluorpentansulfonsyre)	<0,10	µg/kg ts.	0,1	DIN 38414-14 mod. LC-MS/MS	36
PFHxA (Perfluorhexansyre)	<0,030	µg/kg ts.	0,03	DIN 38414-14 mod. LC-MS/MS	36
PFHxS (Perfluorhexansulfonsyre)	<0,030	µg/kg ts.	0,03	DIN 38414-14 mod. LC-MS/MS	36
PFHpA (Perfluorheptansyre)	<0,030	µg/kg ts.	0,03	DIN 38414-14 mod. LC-MS/MS	36
PFHpS (Perfluorheptansulfonsyre)	<0,030	µg/kg ts.	0,03	DIN 38414-14 mod. LC-MS/MS	36
PFOA (Perfluoroktansyre)	0,045	µg/kg ts.	0,03	DIN 38414-14 mod. LC-MS/MS	36
PFOS (Perfluoroktansulfonsyre)	0,12	µg/kg ts.	0,03	DIN 38414-14 mod. LC-MS/MS	36
6:2 FTS (Fluortelomersulfonat)	<0,030	µg/kg ts.	0,03	DIN 38414-14 mod. LC-MS/MS	36
PFOSA (Perfluoroktansulfonamid)	<0,10	µg/kg ts.	0,1	DIN 38414-14 mod. LC-MS/MS	36
PFNA (Perfluornonansyre)	<0,030	µg/kg ts.	0,03	DIN 38414-14 mod. LC-MS/MS	36
PFNS (Perfluornonansulfonsyre)	<0,20	µg/kg ts.	0,2	DIN 38414-14 mod. LC-MS/MS	36
PFDA (Perfluordekansyre)	<0,10	µg/kg ts.	0,1	DIN 38414-14 mod. LC-MS/MS	36
PFDS (Perflordekanesulfonsyre)	<0,030	µg/kg ts.	0,03	DIN 38414-14 mod. LC-MS/MS	36
PFUnDA (Perfluorundekansyre)	<0,10	µg/kg ts.	0,1	DIN 38414-14 mod. LC-MS/MS	36
PFUnDS (Perfluorundekansulfonsyre)	<1,0	µg/kg ts.	1	DIN 38414-14 mod. LC-MS/MS	36
PFDoDA (Perfluordodekansyre)	<0,10	µg/kg ts.	0,1	DIN 38414-14 mod. LC-MS/MS	36
PFDoDS (Perfluordodekansulfonsyre)	<1,0	µg/kg ts.	1	DIN 38414-14 mod. LC-MS/MS	36
PFTrDA (Perfluortridekansyre)	<0,10	µg/kg ts.	0,1	DIN 38414-14 mod. LC-MS/MS	36
PFTrDS (Perfluortridekansulfonsyre)	<1,0	µg/kg ts.	1	DIN 38414-14 mod. LC-MS/MS	36
Sum af PFAS4 excl. LOQ	0,17	µg/kg ts.		DIN 38414-14 mod. LC-MS/MS	
Sum af PFAS excl. LOQ	0,17	µg/kg ts.		DIN 38414-14 mod. LC-MS/MS	
Hasteanalyse	0				

Dokumentnavn: Rapport AR-24-VL-01005420-01 udført af Bjørn Hansen, Modtaget 05-02-2024 (2420296, Nordic Waste) (AllResults_AR-24-VL-01005
Hører til sagsnummer: 09.00.0[illegible]
Registreringsdato: [illegible]

Batch	EUAA59-24005420
Sagsnavn	Nordic Waste
Sagsnummer/lokalitetsnr	2420296
Udtagning: dato/initialer	
Modtaget på laboratoriet	05-02-2024
Rapport (seneste rapportrevision)	08-02-2024/AR-24-VL-01005420-01
Prøvenummer	862-2024-00542011
Prøve mærke	1867/Bl. prøve
Kunde Ref.:	EUAA59-24005420

Komponent	Resultat	Enhed	DL	Metode	Um (%)
Tørstof	74,7	%	5	SS-EN 12880:2000 mod. Thermo gravimetri	5
PFBA (Perfluorbutansyre)	<0,10	µg/kg ts.	0,1	DIN 38414-14 mod. LC-MS/MS	36
PFBS (Perfluorbutansulfonsyre)	<0,030	µg/kg ts.	0,03	DIN 38414-14 mod. LC-MS/MS	36
PFPeA (Perfluorpentansyre)	<0,030	µg/kg ts.	0,03	DIN 38414-14 mod. LC-MS/MS	36
PFPeS (Perfluorpentansulfonsyre)	<0,10	µg/kg ts.	0,1	DIN 38414-14 mod. LC-MS/MS	36
PFHxA (Perfluorhexansyre)	<0,030	µg/kg ts.	0,03	DIN 38414-14 mod. LC-MS/MS	36
PFHxS (Perfluorhexansulfonsyre)	<0,030	µg/kg ts.	0,03	DIN 38414-14 mod. LC-MS/MS	36
PFHpA (Perfluorheptansyre)	<0,030	µg/kg ts.	0,03	DIN 38414-14 mod. LC-MS/MS	36
PFHpS (Perfluorheptansulfonsyre)	<0,030	µg/kg ts.	0,03	DIN 38414-14 mod. LC-MS/MS	36
PFOA (Perfluoroktansyre)	<0,030	µg/kg ts.	0,03	DIN 38414-14 mod. LC-MS/MS	36
PFOS (Perfluoroktansulfonsyre)	<0,030	µg/kg ts.	0,03	DIN 38414-14 mod. LC-MS/MS	36
6:2 FTS (Fluortelomersulfonat)	<0,030	µg/kg ts.	0,03	DIN 38414-14 mod. LC-MS/MS	36
PFOSA (Perfluoroktansulfonamid)	<0,10	µg/kg ts.	0,1	DIN 38414-14 mod. LC-MS/MS	36
PFNA (Perfluornonansyre)	<0,030	µg/kg ts.	0,03	DIN 38414-14 mod. LC-MS/MS	36
PFNS (Perfluornonansulfonsyre)	<0,20	µg/kg ts.	0,2	DIN 38414-14 mod. LC-MS/MS	36
PFDA (Perfluordekansyre)	<0,10	µg/kg ts.	0,1	DIN 38414-14 mod. LC-MS/MS	36
PFDS (Perflordekanesulfonsyre)	<0,030	µg/kg ts.	0,03	DIN 38414-14 mod. LC-MS/MS	36
PFUnDA (Perfluorundekansyre)	<0,10	µg/kg ts.	0,1	DIN 38414-14 mod. LC-MS/MS	36
PFUnDS (Perfluorundekansulfonsyre)	<1,0	µg/kg ts.	1	DIN 38414-14 mod. LC-MS/MS	36
PFDoDA (Perfluordodekansyre)	<0,10	µg/kg ts.	0,1	DIN 38414-14 mod. LC-MS/MS	36
PFDoDS (Perfluordodekansulfonsyre)	<1,0	µg/kg ts.	1	DIN 38414-14 mod. LC-MS/MS	36
PFTrDA (Perfluortridekansyre)	<0,10	µg/kg ts.	0,1	DIN 38414-14 mod. LC-MS/MS	36
PFTrDS (Perfluortridekansulfonsyre)	<1,0	µg/kg ts.	1	DIN 38414-14 mod. LC-MS/MS	36
Sum af PFAS4 excl. LOQ	ND			DIN 38414-14 mod. LC-MS/MS	
Sum af PFAS excl. LOQ	ND			DIN 38414-14 mod. LC-MS/MS	
Hasteanalyse	0				

Dokumentnavn: Rapport AR-24-VL-01005420-01 udført af Bjørn Hansen, Modtaget 05-02-2024 (2420296, Nordic Waste) (AllResults_AR-24-VL-01005
Hører til sagsnummer: 09.00.0[illegible]
Registreringsdato: [illegible]

Batch	EUAA59-24005420
Sagsnavn	Nordic Waste
Sagsnummer/lokalitetsnr	2420296
Udtagning: dato/initialer	
Modtaget på laboratoriet	05-02-2024
Rapport (seneste rapportrevision)	08-02-2024/AR-24-VL-01005420-01
Prøvenummer	862-2024-00542012
Prøve mærke	1868/Bl. prøve
Kunde Ref.:	EUAA59-24005420

Komponent	Resultat	Enhed	DL	Metode	Um (%)
Tørstof	63,4	%	5	SS-EN 12880:2000 mod. Thermo gravimetri	5
PFBA (Perfluorbutansyre)	<0,10	µg/kg ts.	0,1	DIN 38414-14 mod. LC-MS/MS	36
PFBS (Perfluorbutansulfonsyre)	<0,030	µg/kg ts.	0,03	DIN 38414-14 mod. LC-MS/MS	36
PFPeA (Perfluorpentansyre)	<0,030	µg/kg ts.	0,03	DIN 38414-14 mod. LC-MS/MS	36
PFPeS (Perfluorpentansulfonsyre)	<0,10	µg/kg ts.	0,1	DIN 38414-14 mod. LC-MS/MS	36
PFHxA (Perfluorhexansyre)	<0,030	µg/kg ts.	0,03	DIN 38414-14 mod. LC-MS/MS	36
PFHxS (Perfluorhexansulfonsyre)	<0,030	µg/kg ts.	0,03	DIN 38414-14 mod. LC-MS/MS	36
PFHpA (Perfluorheptansyre)	<0,030	µg/kg ts.	0,03	DIN 38414-14 mod. LC-MS/MS	36
PFHpS (Perfluorheptansulfonsyre)	<0,030	µg/kg ts.	0,03	DIN 38414-14 mod. LC-MS/MS	36
PFOA (Perfluoroktansyre)	0,041	µg/kg ts.	0,03	DIN 38414-14 mod. LC-MS/MS	36
PFOS (Perfluoroktansulfonsyre)	0,13	µg/kg ts.	0,03	DIN 38414-14 mod. LC-MS/MS	36
6:2 FTS (Fluortelomersulfonat)	<0,030	µg/kg ts.	0,03	DIN 38414-14 mod. LC-MS/MS	36
PFOSA (Perfluoroktansulfonamid)	<0,10	µg/kg ts.	0,1	DIN 38414-14 mod. LC-MS/MS	36
PFNA (Perfluornonansyre)	<0,030	µg/kg ts.	0,03	DIN 38414-14 mod. LC-MS/MS	36
PFNS (Perfluornonansulfonsyre)	<0,20	µg/kg ts.	0,2	DIN 38414-14 mod. LC-MS/MS	36
PFDA (Perfluordekansyre)	<0,10	µg/kg ts.	0,1	DIN 38414-14 mod. LC-MS/MS	36
PFDS (Perflordekanesulfonsyre)	<0,030	µg/kg ts.	0,03	DIN 38414-14 mod. LC-MS/MS	36
PFUnDA (Perfluorundekansyre)	<0,10	µg/kg ts.	0,1	DIN 38414-14 mod. LC-MS/MS	36
PFUnDS (Perfluorundekansulfonsyre)	<1,0	µg/kg ts.	1	DIN 38414-14 mod. LC-MS/MS	36
PFDoDA (Perfluordodekansyre)	<0,10	µg/kg ts.	0,1	DIN 38414-14 mod. LC-MS/MS	36
PFDoDS (Perfluordodekansulfonsyre)	<1,0	µg/kg ts.	1	DIN 38414-14 mod. LC-MS/MS	36
PFTrDA (Perfluortridekansyre)	<0,10	µg/kg ts.	0,1	DIN 38414-14 mod. LC-MS/MS	36
PFTrDS (Perfluortridekansulfonsyre)	<1,0	µg/kg ts.	1	DIN 38414-14 mod. LC-MS/MS	36
Sum af PFAS4 excl. LOQ	0,17	µg/kg ts.		DIN 38414-14 mod. LC-MS/MS	
Sum af PFAS excl. LOQ	0,17	µg/kg ts.		DIN 38414-14 mod. LC-MS/MS	
Hasteanalyse	0				

Dokumentnavn: Rapport AR-24-VL-01005420-01 udført af Bjørn Hansen, Modtaget 05-02-2024 (2420296, Nordic Waste) (AllResults_AR-24-VL-01005
Hører til sagsnummer: 09.00.0[illegible]
Registreringsdato: [illegible]

Batch	EUAA59-24005420
Sagsnavn	Nordic Waste
Sagsnummer/lokalitetsnr	2420296
Udtagning: dato/initialer	
Modtaget på laboratoriet	05-02-2024
Rapport (seneste rapportrevision)	08-02-2024/AR-24-VL-01005420-01
Prøvenummer	862-2024-00542013
Prøve mærke	1869/Bl. prøve
Kunde Ref.:	EUAA59-24005420

Komponent	Resultat	Enhed	DL	Metode	Um (%)
Tørstof	69,1	%	5	SS-EN 12880:2000 mod. Thermo gravimetri	5
PFBA (Perfluorbutansyre)	<0,10	µg/kg ts.	0,1	DIN 38414-14 mod. LC-MS/MS	36
PFBS (Perfluorbutansulfonsyre)	<0,030	µg/kg ts.	0,03	DIN 38414-14 mod. LC-MS/MS	36
PFPeA (Perfluorpentansyre)	<0,030	µg/kg ts.	0,03	DIN 38414-14 mod. LC-MS/MS	36
PFPeS (Perfluorpentansulfonsyre)	<0,10	µg/kg ts.	0,1	DIN 38414-14 mod. LC-MS/MS	36
PFHxA (Perfluorhexansyre)	<0,030	µg/kg ts.	0,03	DIN 38414-14 mod. LC-MS/MS	36
PFHxS (Perfluorhexansulfonsyre)	<0,030	µg/kg ts.	0,03	DIN 38414-14 mod. LC-MS/MS	36
PFHpA (Perfluorheptansyre)	<0,030	µg/kg ts.	0,03	DIN 38414-14 mod. LC-MS/MS	36
PFHpS (Perfluorheptansulfonsyre)	<0,030	µg/kg ts.	0,03	DIN 38414-14 mod. LC-MS/MS	36
PFOA (Perfluoroktansyre)	<0,030	µg/kg ts.	0,03	DIN 38414-14 mod. LC-MS/MS	36
PFOS (Perfluoroktansulfonsyre)	0,039	µg/kg ts.	0,03	DIN 38414-14 mod. LC-MS/MS	36
6:2 FTS (Fluortelomersulfonat)	<0,030	µg/kg ts.	0,03	DIN 38414-14 mod. LC-MS/MS	36
PFOSA (Perfluoroktansulfonamid)	<0,10	µg/kg ts.	0,1	DIN 38414-14 mod. LC-MS/MS	36
PFNA (Perfluornonansyre)	<0,030	µg/kg ts.	0,03	DIN 38414-14 mod. LC-MS/MS	36
PFNS (Perfluornonansulfonsyre)	<0,20	µg/kg ts.	0,2	DIN 38414-14 mod. LC-MS/MS	36
PFDA (Perfluordekansyre)	<0,10	µg/kg ts.	0,1	DIN 38414-14 mod. LC-MS/MS	36
PFDS (Perflordekanesulfonsyre)	<0,030	µg/kg ts.	0,03	DIN 38414-14 mod. LC-MS/MS	36
PFUnDA (Perfluorundekansyre)	<0,10	µg/kg ts.	0,1	DIN 38414-14 mod. LC-MS/MS	36
PFUnDS (Perfluorundekansulfonsyre)	<1,0	µg/kg ts.	1	DIN 38414-14 mod. LC-MS/MS	36
PFDoDA (Perfluordodekansyre)	<0,10	µg/kg ts.	0,1	DIN 38414-14 mod. LC-MS/MS	36
PFDoDS (Perfluordodekansulfonsyre)	<1,0	µg/kg ts.	1	DIN 38414-14 mod. LC-MS/MS	36
PFTrDA (Perfluortridekansyre)	<0,10	µg/kg ts.	0,1	DIN 38414-14 mod. LC-MS/MS	36
PFTrDS (Perfluortridekansulfonsyre)	<1,0	µg/kg ts.	1	DIN 38414-14 mod. LC-MS/MS	36
Sum af PFAS4 excl. LOQ	0,039	µg/kg ts.		DIN 38414-14 mod. LC-MS/MS	
Sum af PFAS excl. LOQ	0,039	µg/kg ts.		DIN 38414-14 mod. LC-MS/MS	
Hasteanalyse	0				

Dokumentnavn: Rapport AR-24-VL-01005420-01 udført af Bjørn Hansen, Modtaget 05-02-2024 (2420296, Nordic Waste) (AllResults_AR-24-VL-01005
Hører til sagsnummer: 09.00.0[illegible]
Registreringsdato: [illegible]

Batch	EUAA59-24005420
Sagsnavn	Nordic Waste
Sagsnummer/lokalitetsnr	2420296
Udtagning: dato/initialer	
Modtaget på laboratoriet	05-02-2024
Rapport (seneste rapportrevision)	08-02-2024/AR-24-VL-01005420-01
Prøvenummer	862-2024-00542014
Prøve mærke	1870/Bl. prøve
Kunde Ref.:	EUAA59-24005420

Komponent	Resultat	Enhed	DL	Metode	Um (%)
Tørstof	85	%	5	SS-EN 12880:2000 mod. Thermo gravimetri	5
PFBA (Perfluorbutansyre)	<0,10	µg/kg ts.	0,1	DIN 38414-14 mod. LC-MS/MS	36
PFBS (Perfluorbutansulfonsyre)	<0,030	µg/kg ts.	0,03	DIN 38414-14 mod. LC-MS/MS	36
PFPeA (Perfluorpentansyre)	<0,030	µg/kg ts.	0,03	DIN 38414-14 mod. LC-MS/MS	36
PFPeS (Perfluorpentansulfonsyre)	<0,10	µg/kg ts.	0,1	DIN 38414-14 mod. LC-MS/MS	36
PFHxA (Perfluorhexansyre)	<0,030	µg/kg ts.	0,03	DIN 38414-14 mod. LC-MS/MS	36
PFHxS (Perfluorhexansulfonsyre)	<0,030	µg/kg ts.	0,03	DIN 38414-14 mod. LC-MS/MS	36
PFHpA (Perfluorheptansyre)	<0,030	µg/kg ts.	0,03	DIN 38414-14 mod. LC-MS/MS	36
PFHpS (Perfluorheptansulfonsyre)	<0,030	µg/kg ts.	0,03	DIN 38414-14 mod. LC-MS/MS	36
PFOA (Perfluoroktansyre)	<0,030	µg/kg ts.	0,03	DIN 38414-14 mod. LC-MS/MS	36
PFOS (Perfluoroktansulfonsyre)	0,082	µg/kg ts.	0,03	DIN 38414-14 mod. LC-MS/MS	36
6:2 FTS (Fluortelomersulfonat)	<0,030	µg/kg ts.	0,03	DIN 38414-14 mod. LC-MS/MS	36
PFOSA (Perfluoroktansulfonamid)	<0,10	µg/kg ts.	0,1	DIN 38414-14 mod. LC-MS/MS	36
PFNA (Perfluornonansyre)	<0,030	µg/kg ts.	0,03	DIN 38414-14 mod. LC-MS/MS	36
PFNS (Perfluornonansulfonsyre)	<0,20	µg/kg ts.	0,2	DIN 38414-14 mod. LC-MS/MS	36
PFDA (Perfluordekansyre)	<0,10	µg/kg ts.	0,1	DIN 38414-14 mod. LC-MS/MS	36
PFDS (Perflordekanesulfonsyre)	<0,030	µg/kg ts.	0,03	DIN 38414-14 mod. LC-MS/MS	36
PFUnDA (Perfluorundekansyre)	<0,10	µg/kg ts.	0,1	DIN 38414-14 mod. LC-MS/MS	36
PFUnDS (Perfluorundekansulfonsyre)	<1,0	µg/kg ts.	1	DIN 38414-14 mod. LC-MS/MS	36
PFDoDA (Perfluordodekansyre)	<0,10	µg/kg ts.	0,1	DIN 38414-14 mod. LC-MS/MS	36
PFDoDS (Perfluordodekansulfonsyre)	<1,0	µg/kg ts.	1	DIN 38414-14 mod. LC-MS/MS	36
PFTrDA (Perfluortridekansyre)	<0,10	µg/kg ts.	0,1	DIN 38414-14 mod. LC-MS/MS	36
PFTrDS (Perfluortridekansulfonsyre)	<1,0	µg/kg ts.	1	DIN 38414-14 mod. LC-MS/MS	36
Sum af PFAS4 excl. LOQ	0,082	µg/kg ts.		DIN 38414-14 mod. LC-MS/MS	
Sum af PFAS excl. LOQ	0,082	µg/kg ts.		DIN 38414-14 mod. LC-MS/MS	
Hasteanalyse	0				

Dokumentnavn: Rapport AR-24-VL-01005420-01 udført af Bjørn Hansen, Modtaget 05-02-2024 (2420296, Nordic Waste) (AllResults_AR-24-VL-01005
Hører til sagsnummer: 09.00.0[illegible]
Registreringsdato: [illegible]

Batch	EUAA59-24005420
Sagsnavn	Nordic Waste
Sagsnummer/lokalitetsnr	2420296
Udtagning: dato/initialer	
Modtaget på laboratoriet	05-02-2024
Rapport (seneste rapportrevision)	08-02-2024/AR-24-VL-01005420-01
Prøvenummer	862-2024-00542015
Prøve mærke	1871/Bl. prøve
Kunde Ref.:	EUAA59-24005420

Komponent	Resultat	Enhed	DL	Metode	Um (%)
Tørstof	63,4	%	5	SS-EN 12880:2000 mod. Thermo gravimetri	5
PFBA (Perfluorbutansyre)	<0,10	µg/kg ts.	0,1	DIN 38414-14 mod. LC-MS/MS	36
PFBS (Perfluorbutansulfonsyre)	<0,030	µg/kg ts.	0,03	DIN 38414-14 mod. LC-MS/MS	36
PFPeA (Perfluorpentansyre)	<0,030	µg/kg ts.	0,03	DIN 38414-14 mod. LC-MS/MS	36
PFPeS (Perfluorpentansulfonsyre)	<0,10	µg/kg ts.	0,1	DIN 38414-14 mod. LC-MS/MS	36
PFHxA (Perfluorhexansyre)	<0,030	µg/kg ts.	0,03	DIN 38414-14 mod. LC-MS/MS	36
PFHxS (Perfluorhexansulfonsyre)	<0,030	µg/kg ts.	0,03	DIN 38414-14 mod. LC-MS/MS	36
PFHpA (Perfluorheptansyre)	<0,030	µg/kg ts.	0,03	DIN 38414-14 mod. LC-MS/MS	36
PFHpS (Perfluorheptansulfonsyre)	<0,030	µg/kg ts.	0,03	DIN 38414-14 mod. LC-MS/MS	36
PFOA (Perfluoroktansyre)	<0,030	µg/kg ts.	0,03	DIN 38414-14 mod. LC-MS/MS	36
PFOS (Perfluoroktansulfonsyre)	<0,030	µg/kg ts.	0,03	DIN 38414-14 mod. LC-MS/MS	36
6:2 FTS (Fluortelomersulfonat)	<0,030	µg/kg ts.	0,03	DIN 38414-14 mod. LC-MS/MS	36
PFOSA (Perfluoroktansulfonamid)	<0,10	µg/kg ts.	0,1	DIN 38414-14 mod. LC-MS/MS	36
PFNA (Perfluornonansyre)	<0,030	µg/kg ts.	0,03	DIN 38414-14 mod. LC-MS/MS	36
PFNS (Perfluornonansulfonsyre)	<0,20	µg/kg ts.	0,2	DIN 38414-14 mod. LC-MS/MS	36
PFDA (Perfluordekansyre)	<0,10	µg/kg ts.	0,1	DIN 38414-14 mod. LC-MS/MS	36
PFDS (Perflordekanesulfonsyre)	<0,030	µg/kg ts.	0,03	DIN 38414-14 mod. LC-MS/MS	36
PFUnDA (Perfluorundekansyre)	<0,10	µg/kg ts.	0,1	DIN 38414-14 mod. LC-MS/MS	36
PFUnDS (Perfluorundekansulfonsyre)	<1,0	µg/kg ts.	1	DIN 38414-14 mod. LC-MS/MS	36
PFDoDA (Perfluordodekansyre)	<0,10	µg/kg ts.	0,1	DIN 38414-14 mod. LC-MS/MS	36
PFDoDS (Perfluordodekansulfonsyre)	<1,0	µg/kg ts.	1	DIN 38414-14 mod. LC-MS/MS	36
PFTrDA (Perfluortridekansyre)	<0,10	µg/kg ts.	0,1	DIN 38414-14 mod. LC-MS/MS	36
PFTrDS (Perfluortridekansulfonsyre)	<1,0	µg/kg ts.	1	DIN 38414-14 mod. LC-MS/MS	36
Sum af PFAS4 excl. LOQ	ND			DIN 38414-14 mod. LC-MS/MS	
Sum af PFAS excl. LOQ	ND			DIN 38414-14 mod. LC-MS/MS	
Hasteanalyse	0				

Dokumentnavn: Rapport AR-24-VL-01005420-01 udført af Bjørn Hansen, Modtaget 05-02-2024 (2420296, Nordic Waste) (AllResults_AR-24-VL-01005
Hører til sagsnummer: 09.00.0[illegible]
Registreringsdato: [illegible]

Batch	EUAA59-24005420
Sagsnavn	Nordic Waste
Sagsnummer/lokalitetsnr	2420296
Udtagning: dato/initialer	
Modtaget på laboratoriet	05-02-2024
Rapport (seneste rapportrevision)	08-02-2024/AR-24-VL-01005420-01
Prøvenummer	862-2024-00542016
Prøve mærke	1872/Bl. prøve
Kunde Ref.:	EUAA59-24005420

Komponent	Resultat	Enhed	DL	Metode	Um (%)
Tørstof	68,2	%	5	SS-EN 12880:2000 mod. Thermo gravimetri	5
PFBA (Perfluorbutansyre)	<0,10	µg/kg ts.	0,1	DIN 38414-14 mod. LC-MS/MS	36
PFBS (Perfluorbutansulfonsyre)	<0,030	µg/kg ts.	0,03	DIN 38414-14 mod. LC-MS/MS	36
PFPeA (Perfluorpentansyre)	<0,030	µg/kg ts.	0,03	DIN 38414-14 mod. LC-MS/MS	36
PFPeS (Perfluorpentansulfonsyre)	<0,10	µg/kg ts.	0,1	DIN 38414-14 mod. LC-MS/MS	36
PFHxA (Perfluorhexansyre)	<0,030	µg/kg ts.	0,03	DIN 38414-14 mod. LC-MS/MS	36
PFHxS (Perfluorhexansulfonsyre)	<0,030	µg/kg ts.	0,03	DIN 38414-14 mod. LC-MS/MS	36
PFHpA (Perfluorheptansyre)	<0,030	µg/kg ts.	0,03	DIN 38414-14 mod. LC-MS/MS	36
PFHpS (Perfluorheptansulfonsyre)	<0,030	µg/kg ts.	0,03	DIN 38414-14 mod. LC-MS/MS	36
PFOA (Perfluoroktansyre)	<0,030	µg/kg ts.	0,03	DIN 38414-14 mod. LC-MS/MS	36
PFOS (Perfluoroktansulfonsyre)	0,035	µg/kg ts.	0,03	DIN 38414-14 mod. LC-MS/MS	36
6:2 FTS (Fluortelomersulfonat)	<0,030	µg/kg ts.	0,03	DIN 38414-14 mod. LC-MS/MS	36
PFOSA (Perfluoroktansulfonamid)	<0,10	µg/kg ts.	0,1	DIN 38414-14 mod. LC-MS/MS	36
PFNA (Perfluornonansyre)	<0,030	µg/kg ts.	0,03	DIN 38414-14 mod. LC-MS/MS	36
PFNS (Perfluornonansulfonsyre)	<0,20	µg/kg ts.	0,2	DIN 38414-14 mod. LC-MS/MS	36
PFDA (Perfluordekansyre)	<0,10	µg/kg ts.	0,1	DIN 38414-14 mod. LC-MS/MS	36
PFDS (Perflordekanesulfonsyre)	<0,030	µg/kg ts.	0,03	DIN 38414-14 mod. LC-MS/MS	36
PFUnDA (Perfluorundekansyre)	<0,10	µg/kg ts.	0,1	DIN 38414-14 mod. LC-MS/MS	36
PFUnDS (Perfluorundekansulfonsyre)	<1,0	µg/kg ts.	1	DIN 38414-14 mod. LC-MS/MS	36
PFDoDA (Perfluordodekansyre)	<0,10	µg/kg ts.	0,1	DIN 38414-14 mod. LC-MS/MS	36
PFDoDS (Perfluordodekansulfonsyre)	<1,0	µg/kg ts.	1	DIN 38414-14 mod. LC-MS/MS	36
PFTrDA (Perfluortridekansyre)	<0,10	µg/kg ts.	0,1	DIN 38414-14 mod. LC-MS/MS	36
PFTrDS (Perfluortridekansulfonsyre)	<1,0	µg/kg ts.	1	DIN 38414-14 mod. LC-MS/MS	36
Sum af PFAS4 excl. LOQ	0,035	µg/kg ts.		DIN 38414-14 mod. LC-MS/MS	
Sum af PFAS excl. LOQ	0,035	µg/kg ts.		DIN 38414-14 mod. LC-MS/MS	
Hasteanalyse	0				

Dokumentnavn: Rapport AR-24-VL-01005420-01 udført af Bjørn Hansen, Modtaget 05-02-2024 (2420296, Nordic Waste) (AllResults_AR-24-VL-01005
Hører til sagsnummer: 09.00.0[illegible]
Registreringsdato: [illegible]

Batch	EUAA59-24005420
Sagsnavn	Nordic Waste
Sagsnummer/lokalitetsnr	2420296
Udtagning: dato/initialer	
Modtaget på laboratoriet	05-02-2024
Rapport (seneste rapportrevision)	08-02-2024/AR-24-VL-01005420-01
Prøvenummer	862-2024-00542017
Prøve mærke	1873/Bl. prøve
Kunde Ref.:	EUAA59-24005420

Komponent	Resultat	Enhed	DL	Metode	Um (%)
Tørstof	64	%	5	SS-EN 12880:2000 mod. Thermo gravimetri	5
PFBA (Perfluorbutansyre)	<0,10	µg/kg ts.	0,1	DIN 38414-14 mod. LC-MS/MS	36
PFBS (Perfluorbutansulfonsyre)	<0,030	µg/kg ts.	0,03	DIN 38414-14 mod. LC-MS/MS	36
PFPeA (Perfluorpentansyre)	<0,030	µg/kg ts.	0,03	DIN 38414-14 mod. LC-MS/MS	36
PFPeS (Perfluorpentansulfonsyre)	<0,10	µg/kg ts.	0,1	DIN 38414-14 mod. LC-MS/MS	36
PFHxA (Perfluorhexansyre)	<0,030	µg/kg ts.	0,03	DIN 38414-14 mod. LC-MS/MS	36
PFHxS (Perfluorhexansulfonsyre)	<0,030	µg/kg ts.	0,03	DIN 38414-14 mod. LC-MS/MS	36
PFHpA (Perfluorheptansyre)	<0,030	µg/kg ts.	0,03	DIN 38414-14 mod. LC-MS/MS	36
PFHpS (Perfluorheptansulfonsyre)	<0,030	µg/kg ts.	0,03	DIN 38414-14 mod. LC-MS/MS	36
PFOA (Perfluoroktansyre)	<0,030	µg/kg ts.	0,03	DIN 38414-14 mod. LC-MS/MS	36
PFOS (Perfluoroktansulfonsyre)	0,048	µg/kg ts.	0,03	DIN 38414-14 mod. LC-MS/MS	36
6:2 FTS (Fluortelomersulfonat)	<0,030	µg/kg ts.	0,03	DIN 38414-14 mod. LC-MS/MS	36
PFOSA (Perfluoroktansulfonamid)	<0,10	µg/kg ts.	0,1	DIN 38414-14 mod. LC-MS/MS	36
PFNA (Perfluornonansyre)	<0,030	µg/kg ts.	0,03	DIN 38414-14 mod. LC-MS/MS	36
PFNS (Perfluornonansulfonsyre)	<0,20	µg/kg ts.	0,2	DIN 38414-14 mod. LC-MS/MS	36
PFDA (Perfluordekansyre)	<0,10	µg/kg ts.	0,1	DIN 38414-14 mod. LC-MS/MS	36
PFDS (Perflordekanesulfonsyre)	<0,030	µg/kg ts.	0,03	DIN 38414-14 mod. LC-MS/MS	36
PFUnDA (Perfluorundekansyre)	<0,10	µg/kg ts.	0,1	DIN 38414-14 mod. LC-MS/MS	36
PFUnDS (Perfluorundekansulfonsyre)	<1,0	µg/kg ts.	1	DIN 38414-14 mod. LC-MS/MS	36
PFDoDA (Perfluordodekansyre)	<0,10	µg/kg ts.	0,1	DIN 38414-14 mod. LC-MS/MS	36
PFDoDS (Perfluordodekansulfonsyre)	<1,0	µg/kg ts.	1	DIN 38414-14 mod. LC-MS/MS	36
PFTrDA (Perfluortridekansyre)	<0,10	µg/kg ts.	0,1	DIN 38414-14 mod. LC-MS/MS	36
PFTrDS (Perfluortridekansulfonsyre)	<1,0	µg/kg ts.	1	DIN 38414-14 mod. LC-MS/MS	36
Sum af PFAS4 excl. LOQ	0,048	µg/kg ts.		DIN 38414-14 mod. LC-MS/MS	
Sum af PFAS excl. LOQ	0,048	µg/kg ts.		DIN 38414-14 mod. LC-MS/MS	
Hasteanalyse	0				

Dokumentnavn: Rapport AR-24-VL-01005420-01 udført af Bjørn Hansen, Modtaget 05-02-2024 (2420296, Nordic Waste) (AllResults_AR-24-VL-01005
Hører til sagsnummer: 09.00.0[illegible]
Registreringsdato: [illegible]

Batch	EUAA59-24005420
Sagsnavn	Nordic Waste
Sagsnummer/lokalitetsnr	2420296
Udtagning: dato/initialer	
Modtaget på laboratoriet	05-02-2024
Rapport (seneste rapportrevision)	08-02-2024/AR-24-VL-01005420-01
Prøvenummer	862-2024-00542018
Prøve mærke	1874/Bl. prøve
Kunde Ref.:	EUAA59-24005420

Komponent	Resultat	Enhed	DL	Metode	Um (%)
Tørstof	68,2	%	5	SS-EN 12880:2000 mod. Thermo gravimetri	5
PFBA (Perfluorbutansyre)	<0,10	µg/kg ts.	0,1	DIN 38414-14 mod. LC-MS/MS	36
PFBS (Perfluorbutansulfonsyre)	<0,030	µg/kg ts.	0,03	DIN 38414-14 mod. LC-MS/MS	36
PFPeA (Perfluorpentansyre)	<0,030	µg/kg ts.	0,03	DIN 38414-14 mod. LC-MS/MS	36
PFPeS (Perfluorpentansulfonsyre)	<0,10	µg/kg ts.	0,1	DIN 38414-14 mod. LC-MS/MS	36
PFHxA (Perfluorhexansyre)	<0,030	µg/kg ts.	0,03	DIN 38414-14 mod. LC-MS/MS	36
PFHxS (Perfluorhexansulfonsyre)	<0,030	µg/kg ts.	0,03	DIN 38414-14 mod. LC-MS/MS	36
PFHpA (Perfluorheptansyre)	<0,030	µg/kg ts.	0,03	DIN 38414-14 mod. LC-MS/MS	36
PFHpS (Perfluorheptansulfonsyre)	<0,030	µg/kg ts.	0,03	DIN 38414-14 mod. LC-MS/MS	36
PFOA (Perfluoroktansyre)	<0,030	µg/kg ts.	0,03	DIN 38414-14 mod. LC-MS/MS	36
PFOS (Perfluoroktansulfonsyre)	<0,030	µg/kg ts.	0,03	DIN 38414-14 mod. LC-MS/MS	36
6:2 FTS (Fluortelomersulfonat)	<0,030	µg/kg ts.	0,03	DIN 38414-14 mod. LC-MS/MS	36
PFOSA (Perfluoroktansulfonamid)	<0,10	µg/kg ts.	0,1	DIN 38414-14 mod. LC-MS/MS	36
PFNA (Perfluornonansyre)	<0,030	µg/kg ts.	0,03	DIN 38414-14 mod. LC-MS/MS	36
PFNS (Perfluornonansulfonsyre)	<0,20	µg/kg ts.	0,2	DIN 38414-14 mod. LC-MS/MS	36
PFDA (Perfluordekansyre)	<0,10	µg/kg ts.	0,1	DIN 38414-14 mod. LC-MS/MS	36
PFDS (Perflordekanesulfonsyre)	<0,030	µg/kg ts.	0,03	DIN 38414-14 mod. LC-MS/MS	36
PFUnDA (Perfluorundekansyre)	<0,10	µg/kg ts.	0,1	DIN 38414-14 mod. LC-MS/MS	36
PFUnDS (Perfluorundekansulfonsyre)	<1,0	µg/kg ts.	1	DIN 38414-14 mod. LC-MS/MS	36
PFDoDA (Perfluordodekansyre)	<0,10	µg/kg ts.	0,1	DIN 38414-14 mod. LC-MS/MS	36
PFDoDS (Perfluordodekansulfonsyre)	<1,0	µg/kg ts.	1	DIN 38414-14 mod. LC-MS/MS	36
PFTrDA (Perfluortridekansyre)	<0,10	µg/kg ts.	0,1	DIN 38414-14 mod. LC-MS/MS	36
PFTrDS (Perfluortridekansulfonsyre)	<1,0	µg/kg ts.	1	DIN 38414-14 mod. LC-MS/MS	36
Sum af PFAS4 excl. LOQ	ND			DIN 38414-14 mod. LC-MS/MS	
Sum af PFAS excl. LOQ	ND			DIN 38414-14 mod. LC-MS/MS	
Hasteanalyse	0				

Dokumentnavn: Rapport AR-24-VL-01005420-01 udført af Bjørn Hansen, Modtaget 05-02-2024 (2420296, Nordic Waste) (AllResults_AR-24-VL-01005
Hører til sagsnummer: 09.00.0[illegible]
Registreringsdato: [illegible]

Batch	EUAA59-24005420
Sagsnavn	Nordic Waste
Sagsnummer/lokalitetsnr	2420296
Udtagning: dato/initialer	
Modtaget på laboratoriet	05-02-2024
Rapport (seneste rapportrevision)	08-02-2024/AR-24-VL-01005420-01
Prøvenummer	862-2024-00542019
Prøve mærke	1875/Bl. prøve
Kunde Ref.:	EUAA59-24005420

Komponent	Resultat	Enhed	DL	Metode	Um (%)
Tørstof	64,2	%	5	SS-EN 12880:2000 mod. Thermo gravimetri	5
PFBA (Perfluorbutansyre)	<0,10	µg/kg ts.	0,1	DIN 38414-14 mod. LC-MS/MS	36
PFBS (Perfluorbutansulfonsyre)	<0,030	µg/kg ts.	0,03	DIN 38414-14 mod. LC-MS/MS	36
PFPeA (Perfluorpentansyre)	<0,030	µg/kg ts.	0,03	DIN 38414-14 mod. LC-MS/MS	36
PFPeS (Perfluorpentansulfonsyre)	<0,10	µg/kg ts.	0,1	DIN 38414-14 mod. LC-MS/MS	36
PFHxA (Perfluorhexansyre)	<0,030	µg/kg ts.	0,03	DIN 38414-14 mod. LC-MS/MS	36
PFHxS (Perfluorhexansulfonsyre)	<0,030	µg/kg ts.	0,03	DIN 38414-14 mod. LC-MS/MS	36
PFHpA (Perfluorheptansyre)	<0,030	µg/kg ts.	0,03	DIN 38414-14 mod. LC-MS/MS	36
PFHpS (Perfluorheptansulfonsyre)	<0,030	µg/kg ts.	0,03	DIN 38414-14 mod. LC-MS/MS	36
PFOA (Perfluoroktansyre)	<0,030	µg/kg ts.	0,03	DIN 38414-14 mod. LC-MS/MS	36
PFOS (Perfluoroktansulfonsyre)	0,079	µg/kg ts.	0,03	DIN 38414-14 mod. LC-MS/MS	36
6:2 FTS (Fluortelomersulfonat)	<0,030	µg/kg ts.	0,03	DIN 38414-14 mod. LC-MS/MS	36
PFOSA (Perfluoroktansulfonamid)	<0,10	µg/kg ts.	0,1	DIN 38414-14 mod. LC-MS/MS	36
PFNA (Perfluornonansyre)	<0,030	µg/kg ts.	0,03	DIN 38414-14 mod. LC-MS/MS	36
PFNS (Perfluornonansulfonsyre)	<0,20	µg/kg ts.	0,2	DIN 38414-14 mod. LC-MS/MS	36
PFDA (Perfluordekansyre)	<0,10	µg/kg ts.	0,1	DIN 38414-14 mod. LC-MS/MS	36
PFDS (Perflordekanesulfonsyre)	<0,030	µg/kg ts.	0,03	DIN 38414-14 mod. LC-MS/MS	36
PFUnDA (Perfluorundekansyre)	<0,10	µg/kg ts.	0,1	DIN 38414-14 mod. LC-MS/MS	36
PFUnDS (Perfluorundekansulfonsyre)	<1,0	µg/kg ts.	1	DIN 38414-14 mod. LC-MS/MS	36
PFDoDA (Perfluordodekansyre)	<0,10	µg/kg ts.	0,1	DIN 38414-14 mod. LC-MS/MS	36
PFDoDS (Perfluordodekansulfonsyre)	<1,0	µg/kg ts.	1	DIN 38414-14 mod. LC-MS/MS	36
PFTrDA (Perfluortridekansyre)	<0,10	µg/kg ts.	0,1	DIN 38414-14 mod. LC-MS/MS	36
PFTrDS (Perfluortridekansulfonsyre)	<1,0	µg/kg ts.	1	DIN 38414-14 mod. LC-MS/MS	36
Sum af PFAS4 excl. LOQ	0,079	µg/kg ts.		DIN 38414-14 mod. LC-MS/MS	
Sum af PFAS excl. LOQ	0,079	µg/kg ts.		DIN 38414-14 mod. LC-MS/MS	
Hasteanalyse	0				

Dokumentnavn: Rapport AR-24-VL-01005420-01 udført af Bjørn Hansen, Modtaget 05-02-2024 (2420296, Nordic Waste) (AllResults_AR-24-VL-01005
Hører til sagsnummer: 09.00.0[illegible]
Registreringsdato: [illegible]

Batch	EUAA59-24005420
Sagsnavn	Nordic Waste
Sagsnummer/lokalitetsnr	2420296
Udtagning: dato/initialer	
Modtaget på laboratoriet	05-02-2024
Rapport (seneste rapportrevision)	08-02-2024/AR-24-VL-01005420-01
Prøvenummer	862-2024-00542020
Prøve mærke	1876/Bl. prøve
Kunde Ref.:	EUAA59-24005420

Komponent	Resultat	Enhed	DL	Metode	Um (%)
Tørstof	65,5	%	5	SS-EN 12880:2000 mod. Thermo gravimetri	5
PFBA (Perfluorbutansyre)	<0,10	µg/kg ts.	0,1	DIN 38414-14 mod. LC-MS/MS	36
PFBS (Perfluorbutansulfonsyre)	<0,030	µg/kg ts.	0,03	DIN 38414-14 mod. LC-MS/MS	36
PFPeA (Perfluorpentansyre)	<0,030	µg/kg ts.	0,03	DIN 38414-14 mod. LC-MS/MS	36
PFPeS (Perfluorpentansulfonsyre)	<0,10	µg/kg ts.	0,1	DIN 38414-14 mod. LC-MS/MS	36
PFHxA (Perfluorhexansyre)	<0,030	µg/kg ts.	0,03	DIN 38414-14 mod. LC-MS/MS	36
PFHxS (Perfluorhexansulfonsyre)	<0,030	µg/kg ts.	0,03	DIN 38414-14 mod. LC-MS/MS	36
PFHpA (Perfluorheptansyre)	<0,030	µg/kg ts.	0,03	DIN 38414-14 mod. LC-MS/MS	36
PFHpS (Perfluorheptansulfonsyre)	<0,030	µg/kg ts.	0,03	DIN 38414-14 mod. LC-MS/MS	36
PFOA (Perfluoroktansyre)	<0,030	µg/kg ts.	0,03	DIN 38414-14 mod. LC-MS/MS	36
PFOS (Perfluoroktansulfonsyre)	0,037	µg/kg ts.	0,03	DIN 38414-14 mod. LC-MS/MS	36
6:2 FTS (Fluortelomersulfonat)	<0,030	µg/kg ts.	0,03	DIN 38414-14 mod. LC-MS/MS	36
PFOSA (Perfluoroktansulfonamid)	<0,10	µg/kg ts.	0,1	DIN 38414-14 mod. LC-MS/MS	36
PFNA (Perfluornonansyre)	<0,030	µg/kg ts.	0,03	DIN 38414-14 mod. LC-MS/MS	36
PFNS (Perfluornonansulfonsyre)	<0,20	µg/kg ts.	0,2	DIN 38414-14 mod. LC-MS/MS	36
PFDA (Perfluordekansyre)	<0,10	µg/kg ts.	0,1	DIN 38414-14 mod. LC-MS/MS	36
PFDS (Perflordekanesulfonsyre)	<0,030	µg/kg ts.	0,03	DIN 38414-14 mod. LC-MS/MS	36
PFUnDA (Perfluorundekansyre)	<0,10	µg/kg ts.	0,1	DIN 38414-14 mod. LC-MS/MS	36
PFUnDS (Perfluorundekansulfonsyre)	<1,0	µg/kg ts.	1	DIN 38414-14 mod. LC-MS/MS	36
PFDoDA (Perfluordodekansyre)	<0,10	µg/kg ts.	0,1	DIN 38414-14 mod. LC-MS/MS	36
PFDoDS (Perfluordodekansulfonsyre)	<1,0	µg/kg ts.	1	DIN 38414-14 mod. LC-MS/MS	36
PFTrDA (Perfluortridekansyre)	<0,10	µg/kg ts.	0,1	DIN 38414-14 mod. LC-MS/MS	36
PFTrDS (Perfluortridekansulfonsyre)	<1,0	µg/kg ts.	1	DIN 38414-14 mod. LC-MS/MS	36
Sum af PFAS4 excl. LOQ	0,037	µg/kg ts.		DIN 38414-14 mod. LC-MS/MS	
Sum af PFAS excl. LOQ	0,037	µg/kg ts.		DIN 38414-14 mod. LC-MS/MS	
Hasteanalyse	0				

Dokumentnavn: Rapport AR-24-VL-01005420-01 udført af Bjørn Hansen, Modtaget 05-02-2024 (2420296, Nordic Waste) (AllResults_AR-24-VL-01005
Hører til sagsnummer: 09.00.0[illegible]
Registreringsdato: 05-02-2024

Batch	EUAA59-24005420
Sagsnavn	Nordic Waste
Sagsnummer/lokalitetsnr	2420296
Udtagning: dato/initialer	
Modtaget på laboratoriet	05-02-2024
Rapport (seneste rapportrevision)	08-02-2024/AR-24-VL-01005420-01
Prøvenummer	862-2024-00542021
Prøve mærke	1877/Bl. prøve
Kunde Ref.:	EUAA59-24005420

Komponent	Resultat	Enhed	DL	Metode	Um (%)
Tørstof	73	%	5	SS-EN 12880:2000 mod. Thermo gravimetri	5
PFBA (Perfluorbutansyre)	<0,10	µg/kg ts.	0,1	DIN 38414-14 mod. LC-MS/MS	36
PFBS (Perfluorbutansulfonsyre)	<0,030	µg/kg ts.	0,03	DIN 38414-14 mod. LC-MS/MS	36
PFPeA (Perfluorpentansyre)	<0,030	µg/kg ts.	0,03	DIN 38414-14 mod. LC-MS/MS	36
PFPeS (Perfluorpentansulfonsyre)	<0,10	µg/kg ts.	0,1	DIN 38414-14 mod. LC-MS/MS	36
PFHxA (Perfluorhexansyre)	<0,030	µg/kg ts.	0,03	DIN 38414-14 mod. LC-MS/MS	36
PFHxS (Perfluorhexansulfonsyre)	<0,030	µg/kg ts.	0,03	DIN 38414-14 mod. LC-MS/MS	36
PFHpA (Perfluorheptansyre)	<0,030	µg/kg ts.	0,03	DIN 38414-14 mod. LC-MS/MS	36
PFHpS (Perfluorheptansulfonsyre)	<0,030	µg/kg ts.	0,03	DIN 38414-14 mod. LC-MS/MS	36
PFOA (Perfluoroktansyre)	<0,030	µg/kg ts.	0,03	DIN 38414-14 mod. LC-MS/MS	36
PFOS (Perfluoroktansulfonsyre)	0,066	µg/kg ts.	0,03	DIN 38414-14 mod. LC-MS/MS	36
6:2 FTS (Fluortelomersulfonat)	<0,030	µg/kg ts.	0,03	DIN 38414-14 mod. LC-MS/MS	36
PFOSA (Perfluoroktansulfonamid)	<0,10	µg/kg ts.	0,1	DIN 38414-14 mod. LC-MS/MS	36
PFNA (Perfluornonansyre)	<0,030	µg/kg ts.	0,03	DIN 38414-14 mod. LC-MS/MS	36
PFNS (Perfluornonansulfonsyre)	<0,20	µg/kg ts.	0,2	DIN 38414-14 mod. LC-MS/MS	36
PFDA (Perfluordekansyre)	<0,10	µg/kg ts.	0,1	DIN 38414-14 mod. LC-MS/MS	36
PFDS (Perflordekanesulfonsyre)	<0,030	µg/kg ts.	0,03	DIN 38414-14 mod. LC-MS/MS	36
PFUnDA (Perfluorundekansyre)	<0,10	µg/kg ts.	0,1	DIN 38414-14 mod. LC-MS/MS	36
PFUnDS (Perfluorundekansulfonsyre)	<1,0	µg/kg ts.	1	DIN 38414-14 mod. LC-MS/MS	36
PFDoDA (Perfluordodekansyre)	<0,10	µg/kg ts.	0,1	DIN 38414-14 mod. LC-MS/MS	36
PFDoDS (Perfluordodekansulfonsyre)	<1,0	µg/kg ts.	1	DIN 38414-14 mod. LC-MS/MS	36
PFTrDA (Perfluortridekansyre)	<0,10	µg/kg ts.	0,1	DIN 38414-14 mod. LC-MS/MS	36
PFTrDS (Perfluortridekansulfonsyre)	<1,0	µg/kg ts.	1	DIN 38414-14 mod. LC-MS/MS	36
Sum af PFAS4 excl. LOQ	0,066	µg/kg ts.		DIN 38414-14 mod. LC-MS/MS	
Sum af PFAS excl. LOQ	0,066	µg/kg ts.		DIN 38414-14 mod. LC-MS/MS	
Hasteanalyse	0				

Dokumentnavn: Rapport AR-24-VL-01005420-01 udført af Bjørn Hansen, Modtaget 05-02-2024 (2420296, Nordic Waste) (AllResults_AR-24-VL-01005
Hører til sagsnummer: 09.00.0[illegible]
Registreringsdato: [illegible]

Batch	EUAA59-24005420
Sagsnavn	Nordic Waste
Sagsnummer/lokalitetsnr	2420296
Udtagning: dato/initialer	
Modtaget på laboratoriet	05-02-2024
Rapport (seneste rapportrevision)	08-02-2024/AR-24-VL-01005420-01
Prøvenummer	862-2024-00542022
Prøve mærke	1878/Bl. prøve
Kunde Ref.:	EUAA59-24005420

Komponent	Resultat	Enhed	DL	Metode	Um (%)
Tørstof	67,3	%	5	SS-EN 12880:2000 mod. Thermo gravimetri	5
PFBA (Perfluorbutansyre)	<0,10	µg/kg ts.	0,1	DIN 38414-14 mod. LC-MS/MS	36
PFBS (Perfluorbutansulfonsyre)	<0,030	µg/kg ts.	0,03	DIN 38414-14 mod. LC-MS/MS	36
PFPeA (Perfluorpentansyre)	<0,030	µg/kg ts.	0,03	DIN 38414-14 mod. LC-MS/MS	36
PFPeS (Perfluorpentansulfonsyre)	<0,10	µg/kg ts.	0,1	DIN 38414-14 mod. LC-MS/MS	36
PFHxA (Perfluorhexansyre)	<0,030	µg/kg ts.	0,03	DIN 38414-14 mod. LC-MS/MS	36
PFHxS (Perfluorhexansulfonsyre)	<0,030	µg/kg ts.	0,03	DIN 38414-14 mod. LC-MS/MS	36
PFHpA (Perfluorheptansyre)	<0,030	µg/kg ts.	0,03	DIN 38414-14 mod. LC-MS/MS	36
PFHpS (Perfluorheptansulfonsyre)	<0,030	µg/kg ts.	0,03	DIN 38414-14 mod. LC-MS/MS	36
PFOA (Perfluoroktansyre)	<0,030	µg/kg ts.	0,03	DIN 38414-14 mod. LC-MS/MS	36
PFOS (Perfluoroktansulfonsyre)	0,036	µg/kg ts.	0,03	DIN 38414-14 mod. LC-MS/MS	36
6:2 FTS (Fluortelomersulfonat)	<0,030	µg/kg ts.	0,03	DIN 38414-14 mod. LC-MS/MS	36
PFOSA (Perfluoroktansulfonamid)	<0,10	µg/kg ts.	0,1	DIN 38414-14 mod. LC-MS/MS	36
PFNA (Perfluornonansyre)	<0,030	µg/kg ts.	0,03	DIN 38414-14 mod. LC-MS/MS	36
PFNS (Perfluornonansulfonsyre)	<0,20	µg/kg ts.	0,2	DIN 38414-14 mod. LC-MS/MS	36
PFDA (Perfluordekansyre)	<0,10	µg/kg ts.	0,1	DIN 38414-14 mod. LC-MS/MS	36
PFDS (Perflordekanesulfonsyre)	<0,030	µg/kg ts.	0,03	DIN 38414-14 mod. LC-MS/MS	36
PFUnDA (Perfluorundekansyre)	<0,10	µg/kg ts.	0,1	DIN 38414-14 mod. LC-MS/MS	36
PFUnDS (Perfluorundekansulfonsyre)	<1,0	µg/kg ts.	1	DIN 38414-14 mod. LC-MS/MS	36
PFDoDA (Perfluordodekansyre)	<0,10	µg/kg ts.	0,1	DIN 38414-14 mod. LC-MS/MS	36
PFDoDS (Perfluordodekansulfonsyre)	<1,0	µg/kg ts.	1	DIN 38414-14 mod. LC-MS/MS	36
PFTrDA (Perfluortridekansyre)	<0,10	µg/kg ts.	0,1	DIN 38414-14 mod. LC-MS/MS	36
PFTrDS (Perfluortridekansulfonsyre)	<1,0	µg/kg ts.	1	DIN 38414-14 mod. LC-MS/MS	36
Sum af PFAS4 excl. LOQ	0,036	µg/kg ts.		DIN 38414-14 mod. LC-MS/MS	
Sum af PFAS excl. LOQ	0,036	µg/kg ts.		DIN 38414-14 mod. LC-MS/MS	
Hasteanalyse	0				

Dokumentnavn: Rapport AR-24-VL-01005420-01, ut Lars Bjørn Hansen, Modtaget 05-02-2024 (2420296, Nordic Waste) (AllResults_AR-24-VL-01005
Hører til sagsnummer: 09.00.00.J00-1-24
Registreringsdatum: 8 februar 2024

Batch	EUAA59-24005420
Sagsnavn	Nordic Waste
Sagsnummer/lokalitetsnr	2420296
Udtagning: dato/initialer	
Modtaget på laboratoriet	05-02-2024
Rapport (seneste rapportrevision)	08-02-2024/AR-24-VL-01005420-01
Prøvenummer	862-2024-00542023
Prøve mærke	1879/Bl. prøve
Kunde Ref.:	EUAA59-24005420

Komponent	Resultat	Enhed	DL	Metode	Um (%)
Tørstof	83	%	5	SS-EN 12880:2000 mod. Thermo gravimetri	5
PFBA (Perfluorbutansyre)	<0,10	µg/kg ts.	0,1	DIN 38414-14 mod. LC-MS/MS	36
PFBS (Perfluorbutansulfonsyre)	<0,030	µg/kg ts.	0,03	DIN 38414-14 mod. LC-MS/MS	36
PFPeA (Perfluorpentansyre)	<0,030	µg/kg ts.	0,03	DIN 38414-14 mod. LC-MS/MS	36
PFPeS (Perfluorpentansulfonsyre)	<0,10	µg/kg ts.	0,1	DIN 38414-14 mod. LC-MS/MS	36
PFHxA (Perfluorhexansyre)	<0,030	µg/kg ts.	0,03	DIN 38414-14 mod. LC-MS/MS	36
PFHxS (Perfluorhexansulfonsyre)	<0,030	µg/kg ts.	0,03	DIN 38414-14 mod. LC-MS/MS	36
PFHpA (Perfluorheptansyre)	<0,030	µg/kg ts.	0,03	DIN 38414-14 mod. LC-MS/MS	36
PFHpS (Perfluorheptansulfonsyre)	<0,030	µg/kg ts.	0,03	DIN 38414-14 mod. LC-MS/MS	36
PFOA (Perfluoroktansyre)	0,043	µg/kg ts.	0,03	DIN 38414-14 mod. LC-MS/MS	36
PFOS (Perfluoroktansulfonsyre)	0,14	µg/kg ts.	0,03	DIN 38414-14 mod. LC-MS/MS	36
6:2 FTS (Fluortelomersulfonat)	<0,030	µg/kg ts.	0,03	DIN 38414-14 mod. LC-MS/MS	36
PFOSA (Perfluoroktansulfonamid)	<0,10	µg/kg ts.	0,1	DIN 38414-14 mod. LC-MS/MS	36
PFNA (Perfluornonansyre)	<0,030	µg/kg ts.	0,03	DIN 38414-14 mod. LC-MS/MS	36
PFNS (Perfluornonansulfonsyre)	<0,20	µg/kg ts.	0,2	DIN 38414-14 mod. LC-MS/MS	36
PFDA (Perfluordekansyre)	<0,10	µg/kg ts.	0,1	DIN 38414-14 mod. LC-MS/MS	36
PFDS (Perflordekanesulfonsyre)	<0,030	µg/kg ts.	0,03	DIN 38414-14 mod. LC-MS/MS	36
PFUnDA (Perfluorundekansyre)	<0,10	µg/kg ts.	0,1	DIN 38414-14 mod. LC-MS/MS	36
PFUnDS (Perfluorundekansulfonsyre)	<1,0	µg/kg ts.	1	DIN 38414-14 mod. LC-MS/MS	36
PFDoDA (Perfluordodekansyre)	<0,10	µg/kg ts.	0,1	DIN 38414-14 mod. LC-MS/MS	36
PFDoDS (Perfluordodekansulfonsyre)	<1,0	µg/kg ts.	1	DIN 38414-14 mod. LC-MS/MS	36
PFTrDA (Perfluortridekansyre)	<0,10	µg/kg ts.	0,1	DIN 38414-14 mod. LC-MS/MS	36
PFTrDS (Perfluortridekansulfonsyre)	<1,0	µg/kg ts.	1	DIN 38414-14 mod. LC-MS/MS	36
Sum af PFAS4 excl. LOQ	0,18	µg/kg ts.		DIN 38414-14 mod. LC-MS/MS	
Sum af PFAS excl. LOQ	0,18	µg/kg ts.		DIN 38414-14 mod. LC-MS/MS	
Hasteanalyse	0				

Dokumentnavn: Rapport AR-24-VL-01005420-01 udført af Bjørn Hansen, Modtaget 05-02-2024 (2420296, Nordic Waste) (AllResults_AR-24-VL-01005
Hører til sagsnummer: 09.00.0[illegible]
Registreringsdato: [illegible]

Batch	EUAA59-24005420
Sagsnavn	Nordic Waste
Sagsnummer/lokalitetsnr	2420296
Udtagning: dato/initialer	
Modtaget på laboratoriet	05-02-2024
Rapport (seneste rapportrevision)	08-02-2024/AR-24-VL-01005420-01
Prøvenummer	862-2024-00542024
Prøve mærke	1880/Bl. prøve
Kunde Ref.:	EUAA59-24005420

Komponent	Resultat	Enhed	DL	Metode	Um (%)
Tørstof	70,5	%	5	SS-EN 12880:2000 mod. Thermo gravimetri	5
PFBA (Perfluorbutansyre)	<0,10	µg/kg ts.	0,1	DIN 38414-14 mod. LC-MS/MS	36
PFBS (Perfluorbutansulfonsyre)	<0,030	µg/kg ts.	0,03	DIN 38414-14 mod. LC-MS/MS	36
PFPeA (Perfluorpentansyre)	<0,030	µg/kg ts.	0,03	DIN 38414-14 mod. LC-MS/MS	36
PFPeS (Perfluorpentansulfonsyre)	<0,10	µg/kg ts.	0,1	DIN 38414-14 mod. LC-MS/MS	36
PFHxA (Perfluorhexansyre)	<0,030	µg/kg ts.	0,03	DIN 38414-14 mod. LC-MS/MS	36
PFHxS (Perfluorhexansulfonsyre)	<0,030	µg/kg ts.	0,03	DIN 38414-14 mod. LC-MS/MS	36
PFHpA (Perfluorheptansyre)	<0,030	µg/kg ts.	0,03	DIN 38414-14 mod. LC-MS/MS	36
PFHpS (Perfluorheptansulfonsyre)	<0,030	µg/kg ts.	0,03	DIN 38414-14 mod. LC-MS/MS	36
PFOA (Perfluoroktansyre)	<0,030	µg/kg ts.	0,03	DIN 38414-14 mod. LC-MS/MS	36
PFOS (Perfluoroktansulfonsyre)	0,075	µg/kg ts.	0,03	DIN 38414-14 mod. LC-MS/MS	36
6:2 FTS (Fluortelomersulfonat)	<0,030	µg/kg ts.	0,03	DIN 38414-14 mod. LC-MS/MS	36
PFOSA (Perfluoroktansulfonamid)	<0,10	µg/kg ts.	0,1	DIN 38414-14 mod. LC-MS/MS	36
PFNA (Perfluornonansyre)	<0,030	µg/kg ts.	0,03	DIN 38414-14 mod. LC-MS/MS	36
PFNS (Perfluornonansulfonsyre)	<0,20	µg/kg ts.	0,2	DIN 38414-14 mod. LC-MS/MS	36
PFDA (Perfluordekansyre)	<0,10	µg/kg ts.	0,1	DIN 38414-14 mod. LC-MS/MS	36
PFDS (Perflordekanesulfonsyre)	<0,030	µg/kg ts.	0,03	DIN 38414-14 mod. LC-MS/MS	36
PFUnDA (Perfluorundekansyre)	<0,10	µg/kg ts.	0,1	DIN 38414-14 mod. LC-MS/MS	36
PFUnDS (Perfluorundekansulfonsyre)	<1,0	µg/kg ts.	1	DIN 38414-14 mod. LC-MS/MS	36
PFDoDA (Perfluordodekansyre)	<0,10	µg/kg ts.	0,1	DIN 38414-14 mod. LC-MS/MS	36
PFDoDS (Perfluordodekansulfonsyre)	<1,0	µg/kg ts.	1	DIN 38414-14 mod. LC-MS/MS	36
PFTrDA (Perfluortridekansyre)	<0,10	µg/kg ts.	0,1	DIN 38414-14 mod. LC-MS/MS	36
PFTrDS (Perfluortridekansulfonsyre)	<1,0	µg/kg ts.	1	DIN 38414-14 mod. LC-MS/MS	36
Sum af PFAS4 excl. LOQ	0,075	µg/kg ts.		DIN 38414-14 mod. LC-MS/MS	
Sum af PFAS excl. LOQ	0,075	µg/kg ts.		DIN 38414-14 mod. LC-MS/MS	
Hasteanalyse	0				

Dokumentnavn: Rapport AR-24-VL-01005420-01 udført af Bjørn Hansen, Modtaget 05-02-2024 (2420296, Nordic Waste) (AllResults_AR-24-VL-01005
Hører til sagsnummer: 09.00.0[illegible]
Registreringsdato: [illegible]

Batch	EUAA59-24005420
Sagsnavn	Nordic Waste
Sagsnummer/lokalitetsnr	2420296
Udtagning: dato/initialer	
Modtaget på laboratoriet	05-02-2024
Rapport (seneste rapportrevision)	08-02-2024/AR-24-VL-01005420-01
Prøvenummer	862-2024-00542025
Prøve mærke	1881/Bl. prøve
Kunde Ref.:	EUAA59-24005420

Komponent	Resultat	Enhed	DL	Metode	Um (%)
Tørstof	72,4	%	5	SS-EN 12880:2000 mod. Thermo gravimetri	5
PFBA (Perfluorbutansyre)	<0,10	µg/kg ts.	0,1	DIN 38414-14 mod. LC-MS/MS	36
PFBS (Perfluorbutansulfonsyre)	<0,030	µg/kg ts.	0,03	DIN 38414-14 mod. LC-MS/MS	36
PFPeA (Perfluorpentansyre)	<0,030	µg/kg ts.	0,03	DIN 38414-14 mod. LC-MS/MS	36
PFPeS (Perfluorpentansulfonsyre)	<0,10	µg/kg ts.	0,1	DIN 38414-14 mod. LC-MS/MS	36
PFHxA (Perfluorhexansyre)	<0,030	µg/kg ts.	0,03	DIN 38414-14 mod. LC-MS/MS	36
PFHxS (Perfluorhexansulfonsyre)	<0,030	µg/kg ts.	0,03	DIN 38414-14 mod. LC-MS/MS	36
PFHpA (Perfluorheptansyre)	<0,030	µg/kg ts.	0,03	DIN 38414-14 mod. LC-MS/MS	36
PFHpS (Perfluorheptansulfonsyre)	<0,030	µg/kg ts.	0,03	DIN 38414-14 mod. LC-MS/MS	36
PFOA (Perfluoroktansyre)	<0,030	µg/kg ts.	0,03	DIN 38414-14 mod. LC-MS/MS	36
PFOS (Perfluoroktansulfonsyre)	0,069	µg/kg ts.	0,03	DIN 38414-14 mod. LC-MS/MS	36
6:2 FTS (Fluortelomersulfonat)	<0,030	µg/kg ts.	0,03	DIN 38414-14 mod. LC-MS/MS	36
PFOSA (Perfluoroktansulfonamid)	<0,10	µg/kg ts.	0,1	DIN 38414-14 mod. LC-MS/MS	36
PFNA (Perfluornonansyre)	<0,030	µg/kg ts.	0,03	DIN 38414-14 mod. LC-MS/MS	36
PFNS (Perfluornonansulfonsyre)	<0,20	µg/kg ts.	0,2	DIN 38414-14 mod. LC-MS/MS	36
PFDA (Perfluordekansyre)	<0,10	µg/kg ts.	0,1	DIN 38414-14 mod. LC-MS/MS	36
PFDS (Perflordekanesulfonsyre)	<0,030	µg/kg ts.	0,03	DIN 38414-14 mod. LC-MS/MS	36
PFUnDA (Perfluorundekansyre)	<0,10	µg/kg ts.	0,1	DIN 38414-14 mod. LC-MS/MS	36
PFUnDS (Perfluorundekansulfonsyre)	<1,0	µg/kg ts.	1	DIN 38414-14 mod. LC-MS/MS	36
PFDoDA (Perfluordodekansyre)	<0,10	µg/kg ts.	0,1	DIN 38414-14 mod. LC-MS/MS	36
PFDoDS (Perfluordodekansulfonsyre)	<1,0	µg/kg ts.	1	DIN 38414-14 mod. LC-MS/MS	36
PFTrDA (Perfluortridekansyre)	<0,10	µg/kg ts.	0,1	DIN 38414-14 mod. LC-MS/MS	36
PFTrDS (Perfluortridekansulfonsyre)	<1,0	µg/kg ts.	1	DIN 38414-14 mod. LC-MS/MS	36
Sum af PFAS4 excl. LOQ	0,069	µg/kg ts.		DIN 38414-14 mod. LC-MS/MS	
Sum af PFAS excl. LOQ	0,069	µg/kg ts.		DIN 38414-14 mod. LC-MS/MS	
Hasteanalyse	0				

Dokumentnavn: Rapport AR-24-VL-01005420-01 udført af Bjørn Hansen, Modtaget 05-02-2024 (2420296, Nordic Waste) (AllResults_AR-24-VL-01005
Hører til sagsnummer: 09.00.0[illegible]
Registreringsdato: [illegible]

Batch	EUAA59-24005420
Sagsnavn	Nordic Waste
Sagsnummer/lokalitetsnr	2420296
Udtagning: dato/initialer	
Modtaget på laboratoriet	05-02-2024
Rapport (seneste rapportrevision)	08-02-2024/AR-24-VL-01005420-01
Prøvenummer	862-2024-00542026
Prøve mærke	1882/Bl. prøve
Kunde Ref.:	EUAA59-24005420

Komponent	Resultat	Enhed	DL	Metode	Um (%)
Tørstof	85,7	%	5	SS-EN 12880:2000 mod. Thermo gravimetri	5
PFBA (Perfluorbutansyre)	<0,10	µg/kg ts.	0,1	DIN 38414-14 mod. LC-MS/MS	36
PFBS (Perfluorbutansulfonsyre)	<0,030	µg/kg ts.	0,03	DIN 38414-14 mod. LC-MS/MS	36
PFPeA (Perfluorpentansyre)	<0,030	µg/kg ts.	0,03	DIN 38414-14 mod. LC-MS/MS	36
PFPeS (Perfluorpentansulfonsyre)	<0,10	µg/kg ts.	0,1	DIN 38414-14 mod. LC-MS/MS	36
PFHxA (Perfluorhexansyre)	<0,030	µg/kg ts.	0,03	DIN 38414-14 mod. LC-MS/MS	36
PFHxS (Perfluorhexansulfonsyre)	<0,030	µg/kg ts.	0,03	DIN 38414-14 mod. LC-MS/MS	36
PFHpA (Perfluorheptansyre)	<0,030	µg/kg ts.	0,03	DIN 38414-14 mod. LC-MS/MS	36
PFHpS (Perfluorheptansulfonsyre)	<0,030	µg/kg ts.	0,03	DIN 38414-14 mod. LC-MS/MS	36
PFOA (Perfluoroktansyre)	0,051	µg/kg ts.	0,03	DIN 38414-14 mod. LC-MS/MS	36
PFOS (Perfluoroktansulfonsyre)	0,16	µg/kg ts.	0,03	DIN 38414-14 mod. LC-MS/MS	36
6:2 FTS (Fluortelomersulfonat)	<0,030	µg/kg ts.	0,03	DIN 38414-14 mod. LC-MS/MS	36
PFOSA (Perfluoroktansulfonamid)	<0,10	µg/kg ts.	0,1	DIN 38414-14 mod. LC-MS/MS	36
PFNA (Perfluornonansyre)	<0,030	µg/kg ts.	0,03	DIN 38414-14 mod. LC-MS/MS	36
PFNS (Perfluornonansulfonsyre)	<0,20	µg/kg ts.	0,2	DIN 38414-14 mod. LC-MS/MS	36
PFDA (Perfluordekansyre)	<0,10	µg/kg ts.	0,1	DIN 38414-14 mod. LC-MS/MS	36
PFDS (Perflordekanesulfonsyre)	<0,030	µg/kg ts.	0,03	DIN 38414-14 mod. LC-MS/MS	36
PFUnDA (Perfluorundekansyre)	<0,10	µg/kg ts.	0,1	DIN 38414-14 mod. LC-MS/MS	36
PFUnDS (Perfluorundekansulfonsyre)	<1,0	µg/kg ts.	1	DIN 38414-14 mod. LC-MS/MS	36
PFDoDA (Perfluordodekansyre)	<0,10	µg/kg ts.	0,1	DIN 38414-14 mod. LC-MS/MS	36
PFDoDS (Perfluordodekansulfonsyre)	<1,0	µg/kg ts.	1	DIN 38414-14 mod. LC-MS/MS	36
PFTrDA (Perfluortridekansyre)	<0,10	µg/kg ts.	0,1	DIN 38414-14 mod. LC-MS/MS	36
PFTrDS (Perfluortridekansulfonsyre)	<1,0	µg/kg ts.	1	DIN 38414-14 mod. LC-MS/MS	36
Sum af PFAS4 excl. LOQ	0,21	µg/kg ts.		DIN 38414-14 mod. LC-MS/MS	
Sum af PFAS excl. LOQ	0,21	µg/kg ts.		DIN 38414-14 mod. LC-MS/MS	
Hasteanalyse	0				

Dokumentnavn: Rapport AR-24-VL-01005420-01 ... Bjørn Hansen, Modtaget 05-02-2024 (2420296, Nordic Waste) (AllResults_AR-24-VL-0100
Hører til sagsnummer: 09.00.00.J00-1-24
Registreringsdatum: 8 februar 2024

Batch	EUAA59-24005420
Sagsnavn	Nordic Waste
Sagsnummer/lokalitetsnr	2420296
Udtagning: dato/initialer	
Modtaget på laboratoriet	05-02-2024
Rapport (seneste rapportrevision)	08-02-2024/AR-24-VL-01005420-01
Prøvenummer	862-2024-00542027
Prøve mærke	1883/Bl. prøve
Kunde Ref.:	EUAA59-24005420

Komponent	Resultat	Enhed	DL	Metode	Um (%)
Tørstof	79,9	%	5	SS-EN 12880:2000 mod. Thermo gravimetri	5
PFBA (Perfluorbutansyre)	<0,10	µg/kg ts.	0,1	DIN 38414-14 mod. LC-MS/MS	36
PFBS (Perfluorbutansulfonsyre)	<0,030	µg/kg ts.	0,03	DIN 38414-14 mod. LC-MS/MS	36
PFPeA (Perfluorpentansyre)	<0,030	µg/kg ts.	0,03	DIN 38414-14 mod. LC-MS/MS	36
PFPeS (Perfluorpentansulfonsyre)	<0,10	µg/kg ts.	0,1	DIN 38414-14 mod. LC-MS/MS	36
PFHxA (Perfluorhexansyre)	<0,030	µg/kg ts.	0,03	DIN 38414-14 mod. LC-MS/MS	36
PFHxS (Perfluorhexansulfonsyre)	<0,030	µg/kg ts.	0,03	DIN 38414-14 mod. LC-MS/MS	36
PFHpA (Perfluorheptansyre)	<0,030	µg/kg ts.	0,03	DIN 38414-14 mod. LC-MS/MS	36
PFHpS (Perfluorheptansulfonsyre)	<0,030	µg/kg ts.	0,03	DIN 38414-14 mod. LC-MS/MS	36
PFOA (Perfluoroktansyre)	0,033	µg/kg ts.	0,03	DIN 38414-14 mod. LC-MS/MS	36
PFOS (Perfluoroktansulfonsyre)	0,1	µg/kg ts.	0,03	DIN 38414-14 mod. LC-MS/MS	36
6:2 FTS (Fluortelomersulfonat)	<0,030	µg/kg ts.	0,03	DIN 38414-14 mod. LC-MS/MS	36
PFOSA (Perfluoroktansulfonamid)	<0,10	µg/kg ts.	0,1	DIN 38414-14 mod. LC-MS/MS	36
PFNA (Perfluornonansyre)	<0,030	µg/kg ts.	0,03	DIN 38414-14 mod. LC-MS/MS	36
PFNS (Perfluornonansulfonsyre)	<0,20	µg/kg ts.	0,2	DIN 38414-14 mod. LC-MS/MS	36
PFDA (Perfluordekansyre)	<0,10	µg/kg ts.	0,1	DIN 38414-14 mod. LC-MS/MS	36
PFDS (Perflordekanesulfonsyre)	<0,030	µg/kg ts.	0,03	DIN 38414-14 mod. LC-MS/MS	36
PFUnDA (Perfluorundekansyre)	<0,10	µg/kg ts.	0,1	DIN 38414-14 mod. LC-MS/MS	36
PFUnDS (Perfluorundekansulfonsyre)	<1,0	µg/kg ts.	1	DIN 38414-14 mod. LC-MS/MS	36
PFDoDA (Perfluordodekansyre)	<0,10	µg/kg ts.	0,1	DIN 38414-14 mod. LC-MS/MS	36
PFDoDS (Perfluordodekansulfonsyre)	<1,0	µg/kg ts.	1	DIN 38414-14 mod. LC-MS/MS	36
PFTrDA (Perfluortridekansyre)	<0,10	µg/kg ts.	0,1	DIN 38414-14 mod. LC-MS/MS	36
PFTrDS (Perfluortridekansulfonsyre)	<1,0	µg/kg ts.	1	DIN 38414-14 mod. LC-MS/MS	36
Sum af PFAS4 excl. LOQ	0,13	µg/kg ts.		DIN 38414-14 mod. LC-MS/MS	
Sum af PFAS excl. LOQ	0,13	µg/kg ts.		DIN 38414-14 mod. LC-MS/MS	
Hasteanalyse	0				

Dokumentnavn: Rapport AR-24-VL-01005420-01 udført af Bjørn Hansen, Modtaget 05-02-2024 (2420296, Nordic Waste) (AllResults_AR-24-VL-01005
Hører til sagsnummer: 09.00.0[illegible]
Registreringsdato: [illegible]

Batch	EUAA59-24005420
Sagsnavn	Nordic Waste
Sagsnummer/lokalitetsnr	2420296
Udtagning: dato/initialer	
Modtaget på laboratoriet	05-02-2024
Rapport (seneste rapportrevision)	08-02-2024/AR-24-VL-01005420-01
Prøvenummer	862-2024-00542028
Prøve mærke	1884/Bl. prøve
Kunde Ref.:	EUAA59-24005420

Komponent	Resultat	Enhed	DL	Metode	Um (%)
Tørstof	76,2	%	5	SS-EN 12880:2000 mod. Thermo gravimetri	5
PFBA (Perfluorbutansyre)	<0,10	µg/kg ts.	0,1	DIN 38414-14 mod. LC-MS/MS	36
PFBS (Perfluorbutansulfonsyre)	<0,030	µg/kg ts.	0,03	DIN 38414-14 mod. LC-MS/MS	36
PFPeA (Perfluorpentansyre)	<0,030	µg/kg ts.	0,03	DIN 38414-14 mod. LC-MS/MS	36
PFPeS (Perfluorpentansulfonsyre)	<0,10	µg/kg ts.	0,1	DIN 38414-14 mod. LC-MS/MS	36
PFHxA (Perfluorhexansyre)	<0,030	µg/kg ts.	0,03	DIN 38414-14 mod. LC-MS/MS	36
PFHxS (Perfluorhexansulfonsyre)	<0,030	µg/kg ts.	0,03	DIN 38414-14 mod. LC-MS/MS	36
PFHpA (Perfluorheptansyre)	<0,030	µg/kg ts.	0,03	DIN 38414-14 mod. LC-MS/MS	36
PFHpS (Perfluorheptansulfonsyre)	<0,030	µg/kg ts.	0,03	DIN 38414-14 mod. LC-MS/MS	36
PFOA (Perfluoroktansyre)	0,045	µg/kg ts.	0,03	DIN 38414-14 mod. LC-MS/MS	36
PFOS (Perfluoroktansulfonsyre)	0,14	µg/kg ts.	0,03	DIN 38414-14 mod. LC-MS/MS	36
6:2 FTS (Fluortelomersulfonat)	<0,030	µg/kg ts.	0,03	DIN 38414-14 mod. LC-MS/MS	36
PFOSA (Perfluoroktansulfonamid)	<0,10	µg/kg ts.	0,1	DIN 38414-14 mod. LC-MS/MS	36
PFNA (Perfluornonansyre)	<0,030	µg/kg ts.	0,03	DIN 38414-14 mod. LC-MS/MS	36
PFNS (Perfluornonansulfonsyre)	<0,20	µg/kg ts.	0,2	DIN 38414-14 mod. LC-MS/MS	36
PFDA (Perfluordekansyre)	<0,10	µg/kg ts.	0,1	DIN 38414-14 mod. LC-MS/MS	36
PFDS (Perflordekanesulfonsyre)	<0,030	µg/kg ts.	0,03	DIN 38414-14 mod. LC-MS/MS	36
PFUnDA (Perfluorundekansyre)	<0,10	µg/kg ts.	0,1	DIN 38414-14 mod. LC-MS/MS	36
PFUnDS (Perfluorundekansulfonsyre)	<1,0	µg/kg ts.	1	DIN 38414-14 mod. LC-MS/MS	36
PFDoDA (Perfluordodekansyre)	<0,10	µg/kg ts.	0,1	DIN 38414-14 mod. LC-MS/MS	36
PFDoDS (Perfluordodekansulfonsyre)	<1,0	µg/kg ts.	1	DIN 38414-14 mod. LC-MS/MS	36
PFTrDA (Perfluortridekansyre)	<0,10	µg/kg ts.	0,1	DIN 38414-14 mod. LC-MS/MS	36
PFTrDS (Perfluortridekansulfonsyre)	<1,0	µg/kg ts.	1	DIN 38414-14 mod. LC-MS/MS	36
Sum af PFAS4 excl. LOQ	0,19	µg/kg ts.		DIN 38414-14 mod. LC-MS/MS	
Sum af PFAS excl. LOQ	0,19	µg/kg ts.		DIN 38414-14 mod. LC-MS/MS	
Hasteanalyse	0				

Dokumentnavn: Rapport AR-24-VL-01005420-01 udført af Bjørn Hansen, Modtaget 05-02-2024 (2420296, Nordic Waste) (AllResults_AR-24-VL-01005
Hører til sagsnummer: 09.00.0[illegible]
Registreringsdato: [illegible]

Batch	EUAA59-24005420
Sagsnavn	Nordic Waste
Sagsnummer/lokalitetsnr	2420296
Udtagning: dato/initialer	
Modtaget på laboratoriet	05-02-2024
Rapport (seneste rapportrevision)	08-02-2024/AR-24-VL-01005420-01
Prøvenummer	862-2024-00542029
Prøve mærke	1885/Bl. prøve
Kunde Ref.:	EUAA59-24005420

Komponent	Resultat	Enhed	DL	Metode	Um (%)
Tørstof	83,8	%	5	SS-EN 12880:2000 mod. Thermo gravimetri	5
PFBA (Perfluorbutansyre)	<0,10	µg/kg ts.	0,1	DIN 38414-14 mod. LC-MS/MS	36
PFBS (Perfluorbutansulfonsyre)	<0,030	µg/kg ts.	0,03	DIN 38414-14 mod. LC-MS/MS	36
PFPeA (Perfluorpentansyre)	<0,030	µg/kg ts.	0,03	DIN 38414-14 mod. LC-MS/MS	36
PFPeS (Perfluorpentansulfonsyre)	<0,10	µg/kg ts.	0,1	DIN 38414-14 mod. LC-MS/MS	36
PFHxA (Perfluorhexansyre)	<0,030	µg/kg ts.	0,03	DIN 38414-14 mod. LC-MS/MS	36
PFHxS (Perfluorhexansulfonsyre)	<0,030	µg/kg ts.	0,03	DIN 38414-14 mod. LC-MS/MS	36
PFHpA (Perfluorheptansyre)	<0,030	µg/kg ts.	0,03	DIN 38414-14 mod. LC-MS/MS	36
PFHpS (Perfluorheptansulfonsyre)	<0,030	µg/kg ts.	0,03	DIN 38414-14 mod. LC-MS/MS	36
PFOA (Perfluoroktansyre)	0,045	µg/kg ts.	0,03	DIN 38414-14 mod. LC-MS/MS	36
PFOS (Perfluoroktansulfonsyre)	0,19	µg/kg ts.	0,03	DIN 38414-14 mod. LC-MS/MS	36
6:2 FTS (Fluortelomersulfonat)	<0,030	µg/kg ts.	0,03	DIN 38414-14 mod. LC-MS/MS	36
PFOSA (Perfluoroktansulfonamid)	<0,10	µg/kg ts.	0,1	DIN 38414-14 mod. LC-MS/MS	36
PFNA (Perfluornonansyre)	<0,030	µg/kg ts.	0,03	DIN 38414-14 mod. LC-MS/MS	36
PFNS (Perfluornonansulfonsyre)	<0,20	µg/kg ts.	0,2	DIN 38414-14 mod. LC-MS/MS	36
PFDA (Perfluordekansyre)	<0,10	µg/kg ts.	0,1	DIN 38414-14 mod. LC-MS/MS	36
PFDS (Perflordekanesulfonsyre)	<0,030	µg/kg ts.	0,03	DIN 38414-14 mod. LC-MS/MS	36
PFUnDA (Perfluorundekansyre)	<0,10	µg/kg ts.	0,1	DIN 38414-14 mod. LC-MS/MS	36
PFUnDS (Perfluorundekansulfonsyre)	<1,0	µg/kg ts.	1	DIN 38414-14 mod. LC-MS/MS	36
PFDoDA (Perfluordodekansyre)	<0,10	µg/kg ts.	0,1	DIN 38414-14 mod. LC-MS/MS	36
PFDoDS (Perfluordodekansulfonsyre)	<1,0	µg/kg ts.	1	DIN 38414-14 mod. LC-MS/MS	36
PFTrDA (Perfluortridekansyre)	<0,10	µg/kg ts.	0,1	DIN 38414-14 mod. LC-MS/MS	36
PFTrDS (Perfluortridekansulfonsyre)	<1,0	µg/kg ts.	1	DIN 38414-14 mod. LC-MS/MS	36
Sum af PFAS4 excl. LOQ	0,24	µg/kg ts.		DIN 38414-14 mod. LC-MS/MS	
Sum af PFAS excl. LOQ	0,24	µg/kg ts.		DIN 38414-14 mod. LC-MS/MS	
Hasteanalyse	0				

Dokumentnavn: Rapport AR-24-VL-01005420-01 udført af Bjørn Hansen, Modtaget 05-02-2024 (2420296, Nordic Waste) (AllResults_AR-24-VL-01005
Hører til sagsnummer: 09.00.0[illegible]
Registreringsdato: [illegible]

Batch	EUAA59-24005420
Sagsnavn	Nordic Waste
Sagsnummer/lokalitetsnr	2420296
Udtagning: dato/initialer	
Modtaget på laboratoriet	05-02-2024
Rapport (seneste rapportrevision)	08-02-2024/AR-24-VL-01005420-01
Prøvenummer	862-2024-00542030
Prøve mærke	1886/Bl. prøve
Kunde Ref.:	EUAA59-24005420

Komponent	Resultat	Enhed	DL	Metode	Um (%)
Tørstof	74,9	%	5	SS-EN 12880:2000 mod. Thermo gravimetri	5
PFBA (Perfluorbutansyre)	<0,10	µg/kg ts.	0,1	DIN 38414-14 mod. LC-MS/MS	36
PFBS (Perfluorbutansulfonsyre)	<0,030	µg/kg ts.	0,03	DIN 38414-14 mod. LC-MS/MS	36
PFPeA (Perfluorpentansyre)	0,031	µg/kg ts.	0,03	DIN 38414-14 mod. LC-MS/MS	36
PFPeS (Perfluorpentansulfonsyre)	<0,10	µg/kg ts.	0,1	DIN 38414-14 mod. LC-MS/MS	36
PFHxA (Perfluorhexansyre)	<0,030	µg/kg ts.	0,03	DIN 38414-14 mod. LC-MS/MS	36
PFHxS (Perfluorhexansulfonsyre)	<0,030	µg/kg ts.	0,03	DIN 38414-14 mod. LC-MS/MS	36
PFHpA (Perfluorheptansyre)	<0,030	µg/kg ts.	0,03	DIN 38414-14 mod. LC-MS/MS	36
PFHpS (Perfluorheptansulfonsyre)	<0,030	µg/kg ts.	0,03	DIN 38414-14 mod. LC-MS/MS	36
PFOA (Perfluoroktansyre)	0,033	µg/kg ts.	0,03	DIN 38414-14 mod. LC-MS/MS	36
PFOS (Perfluoroktansulfonsyre)	0,11	µg/kg ts.	0,03	DIN 38414-14 mod. LC-MS/MS	36
6:2 FTS (Fluortelomersulfonat)	<0,030	µg/kg ts.	0,03	DIN 38414-14 mod. LC-MS/MS	36
PFOSA (Perfluoroktansulfonamid)	<0,10	µg/kg ts.	0,1	DIN 38414-14 mod. LC-MS/MS	36
PFNA (Perfluornonansyre)	<0,030	µg/kg ts.	0,03	DIN 38414-14 mod. LC-MS/MS	36
PFNS (Perfluornonansulfonsyre)	<0,20	µg/kg ts.	0,2	DIN 38414-14 mod. LC-MS/MS	36
PFDA (Perfluordekansyre)	<0,10	µg/kg ts.	0,1	DIN 38414-14 mod. LC-MS/MS	36
PFDS (Perflordekanesulfonsyre)	<0,030	µg/kg ts.	0,03	DIN 38414-14 mod. LC-MS/MS	36
PFUnDA (Perfluorundekansyre)	<0,10	µg/kg ts.	0,1	DIN 38414-14 mod. LC-MS/MS	36
PFUnDS (Perfluorundekansulfonsyre)	<1,0	µg/kg ts.	1	DIN 38414-14 mod. LC-MS/MS	36
PFDoDA (Perfluordodekansyre)	<0,10	µg/kg ts.	0,1	DIN 38414-14 mod. LC-MS/MS	36
PFDoDS (Perfluordodekansulfonsyre)	<1,0	µg/kg ts.	1	DIN 38414-14 mod. LC-MS/MS	36
PFTrDA (Perfluortridekansyre)	<0,10	µg/kg ts.	0,1	DIN 38414-14 mod. LC-MS/MS	36
PFTrDS (Perfluortridekansulfonsyre)	<1,0	µg/kg ts.	1	DIN 38414-14 mod. LC-MS/MS	36
Sum af PFAS4 excl. LOQ	0,14	µg/kg ts.		DIN 38414-14 mod. LC-MS/MS	
Sum af PFAS excl. LOQ	0,17	µg/kg ts.		DIN 38414-14 mod. LC-MS/MS	
Hasteanalyse	0				

Dokumentnavn: Rapport AR-24-VL-01005420-01 udført af Bjørn Hansen, Modtaget 05-02-2024 (2420296, Nordic Waste) (AllResults_AR-24-VL-01005
Hører til sagsnummer: 09.00.0[illegible]
Registreringsdato: 05-02-2024

Batch	EUAA59-24005420
Sagsnavn	Nordic Waste
Sagsnummer/lokalitetsnr	2420296
Udtagning: dato/initialer	
Modtaget på laboratoriet	05-02-2024
Rapport (seneste rapportrevision)	08-02-2024/AR-24-VL-01005420-01
Prøvenummer	862-2024-00542031
Prøve mærke	1887/Bl. prøve
Kunde Ref.:	EUAA59-24005420

Komponent	Resultat	Enhed	DL	Metode	Um (%)
Tørstof	65,4	%	5	SS-EN 12880:2000 mod. Thermo gravimetri	5
PFBA (Perfluorbutansyre)	<0,10	µg/kg ts.	0,1	DIN 38414-14 mod. LC-MS/MS	36
PFBS (Perfluorbutansulfonsyre)	<0,030	µg/kg ts.	0,03	DIN 38414-14 mod. LC-MS/MS	36
PFPeA (Perfluorpentansyre)	<0,030	µg/kg ts.	0,03	DIN 38414-14 mod. LC-MS/MS	36
PFPeS (Perfluorpentansulfonsyre)	<0,10	µg/kg ts.	0,1	DIN 38414-14 mod. LC-MS/MS	36
PFHxA (Perfluorhexansyre)	<0,030	µg/kg ts.	0,03	DIN 38414-14 mod. LC-MS/MS	36
PFHxS (Perfluorhexansulfonsyre)	<0,030	µg/kg ts.	0,03	DIN 38414-14 mod. LC-MS/MS	36
PFHpA (Perfluorheptansyre)	<0,030	µg/kg ts.	0,03	DIN 38414-14 mod. LC-MS/MS	36
PFHpS (Perfluorheptansulfonsyre)	<0,030	µg/kg ts.	0,03	DIN 38414-14 mod. LC-MS/MS	36
PFOA (Perfluoroktansyre)	<0,030	µg/kg ts.	0,03	DIN 38414-14 mod. LC-MS/MS	36
PFOS (Perfluoroktansulfonsyre)	0,052	µg/kg ts.	0,03	DIN 38414-14 mod. LC-MS/MS	36
6:2 FTS (Fluortelomersulfonat)	<0,030	µg/kg ts.	0,03	DIN 38414-14 mod. LC-MS/MS	36
PFOSA (Perfluoroktansulfonamid)	<0,10	µg/kg ts.	0,1	DIN 38414-14 mod. LC-MS/MS	36
PFNA (Perfluornonansyre)	<0,030	µg/kg ts.	0,03	DIN 38414-14 mod. LC-MS/MS	36
PFNS (Perfluornonansulfonsyre)	<0,20	µg/kg ts.	0,2	DIN 38414-14 mod. LC-MS/MS	36
PFDA (Perfluordekansyre)	<0,10	µg/kg ts.	0,1	DIN 38414-14 mod. LC-MS/MS	36
PFDS (Perflordekanesulfonsyre)	<0,030	µg/kg ts.	0,03	DIN 38414-14 mod. LC-MS/MS	36
PFUnDA (Perfluorundekansyre)	<0,10	µg/kg ts.	0,1	DIN 38414-14 mod. LC-MS/MS	36
PFUnDS (Perfluorundekansulfonsyre)	<1,0	µg/kg ts.	1	DIN 38414-14 mod. LC-MS/MS	36
PFDoDA (Perfluordodekansyre)	<0,10	µg/kg ts.	0,1	DIN 38414-14 mod. LC-MS/MS	36
PFDoDS (Perfluordodekansulfonsyre)	<1,0	µg/kg ts.	1	DIN 38414-14 mod. LC-MS/MS	36
PFTrDA (Perfluortridekansyre)	<0,10	µg/kg ts.	0,1	DIN 38414-14 mod. LC-MS/MS	36
PFTrDS (Perfluortridekansulfonsyre)	<1,0	µg/kg ts.	1	DIN 38414-14 mod. LC-MS/MS	36
Sum af PFAS4 excl. LOQ	0,052	µg/kg ts.		DIN 38414-14 mod. LC-MS/MS	
Sum af PFAS excl. LOQ	0,052	µg/kg ts.		DIN 38414-14 mod. LC-MS/MS	
Hasteanalyse	0				

Dokumentnavn: Rapport AR-24-VL-01005420-01 ... Bjørn Hansen, Modtaget 05-02-2024 (2420296, Nordic Waste) (AllResults_AR-24-VL-0100
Hører til sagsnummer: 09.00.00.J00-1-24
Registreringsdat: 8 februar 2024

Batch	EUAA59-24005420
Sagsnavn	Nordic Waste
Sagsnummer/lokalitetsnr	2420296
Udtagning: dato/initialer	
Modtaget på laboratoriet	05-02-2024
Rapport (seneste rapportrevision)	08-02-2024/AR-24-VL-01005420-01
Prøvenummer	862-2024-00542032
Prøve mærke	1888/Bl. prøve
Kunde Ref.:	EUAA59-24005420

Komponent	Resultat	Enhed	DL	Metode	Um (%)
Tørstof	76,9	%	5	SS-EN 12880:2000 mod. Thermo gravimetri	5
PFBA (Perfluorbutansyre)	<0,10	µg/kg ts.	0,1	DIN 38414-14 mod. LC-MS/MS	36
PFBS (Perfluorbutansulfonsyre)	<0,030	µg/kg ts.	0,03	DIN 38414-14 mod. LC-MS/MS	36
PFPeA (Perfluorpentansyre)	0,057	µg/kg ts.	0,03	DIN 38414-14 mod. LC-MS/MS	36
PFPeS (Perfluorpentansulfonsyre)	<0,10	µg/kg ts.	0,1	DIN 38414-14 mod. LC-MS/MS	36
PFHxA (Perfluorhexansyre)	<0,030	µg/kg ts.	0,03	DIN 38414-14 mod. LC-MS/MS	36
PFHxS (Perfluorhexansulfonsyre)	<0,030	µg/kg ts.	0,03	DIN 38414-14 mod. LC-MS/MS	36
PFHpA (Perfluorheptansyre)	<0,030	µg/kg ts.	0,03	DIN 38414-14 mod. LC-MS/MS	36
PFHpS (Perfluorheptansulfonsyre)	<0,030	µg/kg ts.	0,03	DIN 38414-14 mod. LC-MS/MS	36
PFOA (Perfluoroktansyre)	0,046	µg/kg ts.	0,03	DIN 38414-14 mod. LC-MS/MS	36
PFOS (Perfluoroktansulfonsyre)	0,12	µg/kg ts.	0,03	DIN 38414-14 mod. LC-MS/MS	36
6:2 FTS (Fluortelomersulfonat)	<0,030	µg/kg ts.	0,03	DIN 38414-14 mod. LC-MS/MS	36
PFOSA (Perfluoroktansulfonamid)	<0,10	µg/kg ts.	0,1	DIN 38414-14 mod. LC-MS/MS	36
PFNA (Perfluornonansyre)	<0,030	µg/kg ts.	0,03	DIN 38414-14 mod. LC-MS/MS	36
PFNS (Perfluornonansulfonsyre)	<0,20	µg/kg ts.	0,2	DIN 38414-14 mod. LC-MS/MS	36
PFDA (Perfluordekansyre)	<0,10	µg/kg ts.	0,1	DIN 38414-14 mod. LC-MS/MS	36
PFDS (Perflordekanesulfonsyre)	<0,030	µg/kg ts.	0,03	DIN 38414-14 mod. LC-MS/MS	36
PFUnDA (Perfluorundekansyre)	<0,10	µg/kg ts.	0,1	DIN 38414-14 mod. LC-MS/MS	36
PFUnDS (Perfluorundekansulfonsyre)	<1,0	µg/kg ts.	1	DIN 38414-14 mod. LC-MS/MS	36
PFDoDA (Perfluordodekansyre)	<0,10	µg/kg ts.	0,1	DIN 38414-14 mod. LC-MS/MS	36
PFDoDS (Perfluordodekansulfonsyre)	<1,0	µg/kg ts.	1	DIN 38414-14 mod. LC-MS/MS	36
PFTrDA (Perfluortridekansyre)	<0,10	µg/kg ts.	0,1	DIN 38414-14 mod. LC-MS/MS	36
PFTrDS (Perfluortridekansulfonsyre)	<1,0	µg/kg ts.	1	DIN 38414-14 mod. LC-MS/MS	36
Sum af PFAS4 excl. LOQ	0,17	µg/kg ts.		DIN 38414-14 mod. LC-MS/MS	
Sum af PFAS excl. LOQ	0,22	µg/kg ts.		DIN 38414-14 mod. LC-MS/MS	
Hasteanalyse	0				

Dokumentnavn: Rapport_AR-24-VL-01005420-01_udgave_Bjørn Hansen, Modtaget 05-02-2024 (2420296, Nordic Waste) (AllResults_AR-24-VL-01005
Hører til sagsnummer: 09.00.0[illegible]
Registreringsdato: [illegible]

Batch	EUAA59-24005420
Sagsnavn	Nordic Waste
Sagsnummer/lokalitetsnr	2420296
Udtagning: dato/initialer	
Modtaget på laboratoriet	05-02-2024
Rapport (seneste rapportrevision)	08-02-2024/AR-24-VL-01005420-01
Prøvenummer	862-2024-00542033
Prøve mærke	1889/Bl. prøve
Kunde Ref.:	EUAA59-24005420

Komponent	Resultat	Enhed	DL	Metode	Um (%)
Tørstof	87,6	%	5	SS-EN 12880:2000 mod. Thermo gravimetri	5
PFBA (Perfluorbutansyre)	<0,10	µg/kg ts.	0,1	DIN 38414-14 mod. LC-MS/MS	36
PFBS (Perfluorbutansulfonsyre)	<0,030	µg/kg ts.	0,03	DIN 38414-14 mod. LC-MS/MS	36
PFPeA (Perfluorpentansyre)	<0,030	µg/kg ts.	0,03	DIN 38414-14 mod. LC-MS/MS	36
PFPeS (Perfluorpentansulfonsyre)	<0,10	µg/kg ts.	0,1	DIN 38414-14 mod. LC-MS/MS	36
PFHxA (Perfluorhexansyre)	<0,030	µg/kg ts.	0,03	DIN 38414-14 mod. LC-MS/MS	36
PFHxS (Perfluorhexansulfonsyre)	<0,030	µg/kg ts.	0,03	DIN 38414-14 mod. LC-MS/MS	36
PFHpA (Perfluorheptansyre)	<0,030	µg/kg ts.	0,03	DIN 38414-14 mod. LC-MS/MS	36
PFHpS (Perfluorheptansulfonsyre)	<0,030	µg/kg ts.	0,03	DIN 38414-14 mod. LC-MS/MS	36
PFOA (Perfluoroktansyre)	0,049	µg/kg ts.	0,03	DIN 38414-14 mod. LC-MS/MS	36
PFOS (Perfluoroktansulfonsyre)	0,18	µg/kg ts.	0,03	DIN 38414-14 mod. LC-MS/MS	36
6:2 FTS (Fluortelomersulfonat)	<0,030	µg/kg ts.	0,03	DIN 38414-14 mod. LC-MS/MS	36
PFOSA (Perfluoroktansulfonamid)	<0,10	µg/kg ts.	0,1	DIN 38414-14 mod. LC-MS/MS	36
PFNA (Perfluornonansyre)	<0,030	µg/kg ts.	0,03	DIN 38414-14 mod. LC-MS/MS	36
PFNS (Perfluornonansulfonsyre)	<0,20	µg/kg ts.	0,2	DIN 38414-14 mod. LC-MS/MS	36
PFDA (Perfluordekansyre)	<0,10	µg/kg ts.	0,1	DIN 38414-14 mod. LC-MS/MS	36
PFDS (Perflordekanesulfonsyre)	<0,030	µg/kg ts.	0,03	DIN 38414-14 mod. LC-MS/MS	36
PFUnDA (Perfluorundekansyre)	<0,10	µg/kg ts.	0,1	DIN 38414-14 mod. LC-MS/MS	36
PFUnDS (Perfluorundekansulfonsyre)	<1,0	µg/kg ts.	1	DIN 38414-14 mod. LC-MS/MS	36
PFDoDA (Perfluordodekansyre)	<0,10	µg/kg ts.	0,1	DIN 38414-14 mod. LC-MS/MS	36
PFDoDS (Perfluordodekansulfonsyre)	<1,0	µg/kg ts.	1	DIN 38414-14 mod. LC-MS/MS	36
PFTrDA (Perfluortridekansyre)	<0,10	µg/kg ts.	0,1	DIN 38414-14 mod. LC-MS/MS	36
PFTrDS (Perfluortridekansulfonsyre)	<1,0	µg/kg ts.	1	DIN 38414-14 mod. LC-MS/MS	36
Sum af PFAS4 excl. LOQ	0,23	µg/kg ts.		DIN 38414-14 mod. LC-MS/MS	
Sum af PFAS excl. LOQ	0,23	µg/kg ts.		DIN 38414-14 mod. LC-MS/MS	
Hasteanalyse	0				

Dokumentnavn: Rapport AR-24-VL-01005420-01, ut Lars Bjørn Hansen, Modtaget 05-02-2024 (2420296, Nordic Waste) (AllResults_AR-24-VL-01005
Hører til sagsnummer: 09.00.00-100-1-24
Registreringsdatum: 8-5-2024 /10:24

Batch	EUAA59-24005420
Sagsnavn	Nordic Waste
Sagsnummer/lokalitetsnr	2420296
Udtagning: dato/initialer	
Modtaget på laboratoriet	05-02-2024
Rapport (seneste rapportrevision)	08-02-2024/AR-24-VL-01005420-01
Prøvenummer	862-2024-00542034
Prøve mærke	1890/Bl. prøve
Kunde Ref.:	EUAA59-24005420

Komponent	Resultat	Enhed	DL	Metode	Um (%)
Tørstof	77,5	%	5	SS-EN 12880:2000 mod. Thermo gravimetri	5
PFBA (Perfluorbutansyre)	<0,10	µg/kg ts.	0,1	DIN 38414-14 mod. LC-MS/MS	36
PFBS (Perfluorbutansulfonsyre)	<0,030	µg/kg ts.	0,03	DIN 38414-14 mod. LC-MS/MS	36
PFPeA (Perfluorpentansyre)	<0,030	µg/kg ts.	0,03	DIN 38414-14 mod. LC-MS/MS	36
PFPeS (Perfluorpentansulfonsyre)	<0,10	µg/kg ts.	0,1	DIN 38414-14 mod. LC-MS/MS	36
PFHxA (Perfluorhexansyre)	<0,030	µg/kg ts.	0,03	DIN 38414-14 mod. LC-MS/MS	36
PFHxS (Perfluorhexansulfonsyre)	<0,030	µg/kg ts.	0,03	DIN 38414-14 mod. LC-MS/MS	36
PFHpA (Perfluorheptansyre)	<0,030	µg/kg ts.	0,03	DIN 38414-14 mod. LC-MS/MS	36
PFHpS (Perfluorheptansulfonsyre)	<0,030	µg/kg ts.	0,03	DIN 38414-14 mod. LC-MS/MS	36
PFOA (Perfluoroktansyre)	0,04	µg/kg ts.	0,03	DIN 38414-14 mod. LC-MS/MS	36
PFOS (Perfluoroktansulfonsyre)	0,1	µg/kg ts.	0,03	DIN 38414-14 mod. LC-MS/MS	36
6:2 FTS (Fluortelomersulfonat)	<0,030	µg/kg ts.	0,03	DIN 38414-14 mod. LC-MS/MS	36
PFOSA (Perfluoroktansulfonamid)	<0,10	µg/kg ts.	0,1	DIN 38414-14 mod. LC-MS/MS	36
PFNA (Perfluornonansyre)	<0,030	µg/kg ts.	0,03	DIN 38414-14 mod. LC-MS/MS	36
PFNS (Perfluornonansulfonsyre)	<0,20	µg/kg ts.	0,2	DIN 38414-14 mod. LC-MS/MS	36
PFDA (Perfluordekansyre)	<0,10	µg/kg ts.	0,1	DIN 38414-14 mod. LC-MS/MS	36
PFDS (Perflordekanesulfonsyre)	<0,030	µg/kg ts.	0,03	DIN 38414-14 mod. LC-MS/MS	36
PFUnDA (Perfluorundekansyre)	<0,10	µg/kg ts.	0,1	DIN 38414-14 mod. LC-MS/MS	36
PFUnDS (Perfluorundekansulfonsyre)	<1,0	µg/kg ts.	1	DIN 38414-14 mod. LC-MS/MS	36
PFDoDA (Perfluordodekansyre)	<0,10	µg/kg ts.	0,1	DIN 38414-14 mod. LC-MS/MS	36
PFDoDS (Perfluordodekansulfonsyre)	<1,0	µg/kg ts.	1	DIN 38414-14 mod. LC-MS/MS	36
PFTrDA (Perfluortridekansyre)	<0,10	µg/kg ts.	0,1	DIN 38414-14 mod. LC-MS/MS	36
PFTrDS (Perfluortridekansulfonsyre)	<1,0	µg/kg ts.	1	DIN 38414-14 mod. LC-MS/MS	36
Sum af PFAS4 excl. LOQ	0,14	µg/kg ts.		DIN 38414-14 mod. LC-MS/MS	
Sum af PFAS excl. LOQ	0,14	µg/kg ts.		DIN 38414-14 mod. LC-MS/MS	
Hasteanalyse	0				

Dokumentnavn: Rapport AR-24-VL-01005420-01 udført af Bjørn Hansen, Modtaget 05-02-2024 (2420296, Nordic Waste) (AllResults_AR-24-VL-01005
Hører til sagsnummer: 09.00.0[illegible]
Registreringsdato: [illegible]

Batch	EUAA59-24005420
Sagsnavn	Nordic Waste
Sagsnummer/lokalitetsnr	2420296
Udtagning: dato/initialer	
Modtaget på laboratoriet	05-02-2024
Rapport (seneste rapportrevision)	08-02-2024/AR-24-VL-01005420-01
Prøvenummer	862-2024-00542035
Prøve mærke	1891/Bl. prøve
Kunde Ref.:	EUAA59-24005420

Komponent	Resultat	Enhed	DL	Metode	Um (%)
Tørstof	76,6	%	5	SS-EN 12880:2000 mod. Thermo gravimetri	5
PFBA (Perfluorbutansyre)	<0,10	µg/kg ts.	0,1	DIN 38414-14 mod. LC-MS/MS	36
PFBS (Perfluorbutansulfonsyre)	<0,030	µg/kg ts.	0,03	DIN 38414-14 mod. LC-MS/MS	36
PFPeA (Perfluorpentansyre)	<0,030	µg/kg ts.	0,03	DIN 38414-14 mod. LC-MS/MS	36
PFPeS (Perfluorpentansulfonsyre)	<0,10	µg/kg ts.	0,1	DIN 38414-14 mod. LC-MS/MS	36
PFHxA (Perfluorhexansyre)	<0,030	µg/kg ts.	0,03	DIN 38414-14 mod. LC-MS/MS	36
PFHxS (Perfluorhexansulfonsyre)	<0,030	µg/kg ts.	0,03	DIN 38414-14 mod. LC-MS/MS	36
PFHpA (Perfluorheptansyre)	<0,030	µg/kg ts.	0,03	DIN 38414-14 mod. LC-MS/MS	36
PFHpS (Perfluorheptansulfonsyre)	<0,030	µg/kg ts.	0,03	DIN 38414-14 mod. LC-MS/MS	36
PFOA (Perfluoroktansyre)	0,033	µg/kg ts.	0,03	DIN 38414-14 mod. LC-MS/MS	36
PFOS (Perfluoroktansulfonsyre)	0,1	µg/kg ts.	0,03	DIN 38414-14 mod. LC-MS/MS	36
6:2 FTS (Fluortelomersulfonat)	<0,030	µg/kg ts.	0,03	DIN 38414-14 mod. LC-MS/MS	36
PFOSA (Perfluoroktansulfonamid)	<0,10	µg/kg ts.	0,1	DIN 38414-14 mod. LC-MS/MS	36
PFNA (Perfluornonansyre)	<0,030	µg/kg ts.	0,03	DIN 38414-14 mod. LC-MS/MS	36
PFNS (Perfluornonansulfonsyre)	<0,20	µg/kg ts.	0,2	DIN 38414-14 mod. LC-MS/MS	36
PFDA (Perfluordekansyre)	<0,10	µg/kg ts.	0,1	DIN 38414-14 mod. LC-MS/MS	36
PFDS (Perflordekanesulfonsyre)	<0,030	µg/kg ts.	0,03	DIN 38414-14 mod. LC-MS/MS	36
PFUnDA (Perfluorundekansyre)	<0,10	µg/kg ts.	0,1	DIN 38414-14 mod. LC-MS/MS	36
PFUnDS (Perfluorundekansulfonsyre)	<1,0	µg/kg ts.	1	DIN 38414-14 mod. LC-MS/MS	36
PFDoDA (Perfluordodekansyre)	<0,10	µg/kg ts.	0,1	DIN 38414-14 mod. LC-MS/MS	36
PFDoDS (Perfluordodekansulfonsyre)	<1,0	µg/kg ts.	1	DIN 38414-14 mod. LC-MS/MS	36
PFTrDA (Perfluortridekansyre)	<0,10	µg/kg ts.	0,1	DIN 38414-14 mod. LC-MS/MS	36
PFTrDS (Perfluortridekansulfonsyre)	<1,0	µg/kg ts.	1	DIN 38414-14 mod. LC-MS/MS	36
Sum af PFAS4 excl. LOQ	0,13	µg/kg ts.		DIN 38414-14 mod. LC-MS/MS	
Sum af PFAS excl. LOQ	0,13	µg/kg ts.		DIN 38414-14 mod. LC-MS/MS	
Hasteanalyse	0				

Dokumentnavn: Rapport AR-24-VL-01005420-01 udført af Bjørn Hansen, Modtaget 05-02-2024 (2420296, Nordic Waste) (AllResults_AR-24-VL-01005
Hører til sagsnummer: 09.00.0[illegible]
Registreringsdato: [illegible]

Batch	EUAA59-24005420
Sagsnavn	Nordic Waste
Sagsnummer/lokalitetsnr	2420296
Udtagning: dato/initialer	
Modtaget på laboratoriet	05-02-2024
Rapport (seneste rapportrevision)	08-02-2024/AR-24-VL-01005420-01
Prøvenummer	862-2024-00542036
Prøve mærke	1892/Bl. prøve
Kunde Ref.:	EUAA59-24005420

Komponent	Resultat	Enhed	DL	Metode	Um (%)
Tørstof	47,7	%	5	SS-EN 12880:2000 mod. Thermo gravimetri	5
PFBA (Perfluorbutansyre)	<0,13	µg/kg ts.	0,1	DIN 38414-14 mod. LC-MS/MS	36
PFBS (Perfluorbutansulfonsyre)	<0,038	µg/kg ts.	0,03	DIN 38414-14 mod. LC-MS/MS	36
PFPeA (Perfluorpentansyre)	<0,038	µg/kg ts.	0,03	DIN 38414-14 mod. LC-MS/MS	36
PFPeS (Perfluorpentansulfonsyre)	<0,13	µg/kg ts.	0,1	DIN 38414-14 mod. LC-MS/MS	36
PFHxA (Perfluorhexansyre)	<0,038	µg/kg ts.	0,03	DIN 38414-14 mod. LC-MS/MS	36
PFHxS (Perfluorhexansulfonsyre)	<0,038	µg/kg ts.	0,03	DIN 38414-14 mod. LC-MS/MS	36
PFHpA (Perfluorheptansyre)	<0,038	µg/kg ts.	0,03	DIN 38414-14 mod. LC-MS/MS	36
PFHpS (Perfluorheptansulfonsyre)	<0,038	µg/kg ts.	0,03	DIN 38414-14 mod. LC-MS/MS	36
PFOA (Perfluoroktansyre)	<0,038	µg/kg ts.	0,03	DIN 38414-14 mod. LC-MS/MS	36
PFOS (Perfluoroktansulfonsyre)	0,15	µg/kg ts.	0,03	DIN 38414-14 mod. LC-MS/MS	36
6:2 FTS (Fluortelomersulfonat)	<0,038	µg/kg ts.	0,03	DIN 38414-14 mod. LC-MS/MS	36
PFOSA (Perfluoroktansulfonamid)	<0,13	µg/kg ts.	0,1	DIN 38414-14 mod. LC-MS/MS	36
PFNA (Perfluornonansyre)	<0,038	µg/kg ts.	0,03	DIN 38414-14 mod. LC-MS/MS	36
PFNS (Perfluornonansulfonsyre)	<0,26	µg/kg ts.	0,2	DIN 38414-14 mod. LC-MS/MS	36
PFDA (Perfluordekansyre)	<0,13	µg/kg ts.	0,1	DIN 38414-14 mod. LC-MS/MS	36
PFDS (Perflordekanesulfonsyre)	<0,038	µg/kg ts.	0,03	DIN 38414-14 mod. LC-MS/MS	36
PFUnDA (Perfluorundekansyre)	<0,13	µg/kg ts.	0,1	DIN 38414-14 mod. LC-MS/MS	36
PFUnDS (Perfluorundekansulfonsyre)	<1,3	µg/kg ts.	1	DIN 38414-14 mod. LC-MS/MS	36
PFDoDA (Perfluordodekansyre)	<0,13	µg/kg ts.	0,1	DIN 38414-14 mod. LC-MS/MS	36
PFDoDS (Perfluordodekansulfonsyre)	<1,3	µg/kg ts.	1	DIN 38414-14 mod. LC-MS/MS	36
PFTrDA (Perfluortridekansyre)	<0,13	µg/kg ts.	0,1	DIN 38414-14 mod. LC-MS/MS	36
PFTrDS (Perfluortridekansulfonsyre)	<1,3	µg/kg ts.	1	DIN 38414-14 mod. LC-MS/MS	36
Sum af PFAS4 excl. LOQ	0,15	µg/kg ts.		DIN 38414-14 mod. LC-MS/MS	
Sum af PFAS excl. LOQ	0,15	µg/kg ts.		DIN 38414-14 mod. LC-MS/MS	
Hasteanalyse	0				

Dokumentnavn: Rapport AR-24-VL-01005420-01, ut Lars Bjørn Hansen, Modtaget 05-02-2024 (2420296, Nordic Waste) (AllResults_AR-24-VL-01005
Hører til sagsnummer: 09.00.00.J00-1-24
Registreringsdatum: 8 februar 2024

Batch	EUAA59-24005420
Sagsnavn	Nordic Waste
Sagsnummer/lokalitetsnr	2420296
Udtagning: dato/initialer	
Modtaget på laboratoriet	05-02-2024
Rapport (seneste rapportrevision)	08-02-2024/AR-24-VL-01005420-01
Prøvenummer	862-2024-00542037
Prøve mærke	1893/Bl. prøve
Kunde Ref.:	EUAA59-24005420

Komponent	Resultat	Enhed	DL	Metode	Um (%)
Tørstof	68,2	%	5	SS-EN 12880:2000 mod. Thermo gravimetri	5
PFBA (Perfluorbutansyre)	<0,10	µg/kg ts.	0,1	DIN 38414-14 mod. LC-MS/MS	36
PFBS (Perfluorbutansulfonsyre)	<0,030	µg/kg ts.	0,03	DIN 38414-14 mod. LC-MS/MS	36
PFPeA (Perfluorpentansyre)	<0,030	µg/kg ts.	0,03	DIN 38414-14 mod. LC-MS/MS	36
PFPeS (Perfluorpentansulfonsyre)	<0,10	µg/kg ts.	0,1	DIN 38414-14 mod. LC-MS/MS	36
PFHxA (Perfluorhexansyre)	<0,030	µg/kg ts.	0,03	DIN 38414-14 mod. LC-MS/MS	36
PFHxS (Perfluorhexansulfonsyre)	<0,030	µg/kg ts.	0,03	DIN 38414-14 mod. LC-MS/MS	36
PFHpA (Perfluorheptansyre)	<0,030	µg/kg ts.	0,03	DIN 38414-14 mod. LC-MS/MS	36
PFHpS (Perfluorheptansulfonsyre)	<0,030	µg/kg ts.	0,03	DIN 38414-14 mod. LC-MS/MS	36
PFOA (Perfluoroktansyre)	0,042	µg/kg ts.	0,03	DIN 38414-14 mod. LC-MS/MS	36
PFOS (Perfluoroktansulfonsyre)	0,14	µg/kg ts.	0,03	DIN 38414-14 mod. LC-MS/MS	36
6:2 FTS (Fluortelomersulfonat)	<0,030	µg/kg ts.	0,03	DIN 38414-14 mod. LC-MS/MS	36
PFOSA (Perfluoroktansulfonamid)	<0,10	µg/kg ts.	0,1	DIN 38414-14 mod. LC-MS/MS	36
PFNA (Perfluornonansyre)	<0,030	µg/kg ts.	0,03	DIN 38414-14 mod. LC-MS/MS	36
PFNS (Perfluornonansulfonsyre)	<0,20	µg/kg ts.	0,2	DIN 38414-14 mod. LC-MS/MS	36
PFDA (Perfluordekansyre)	<0,10	µg/kg ts.	0,1	DIN 38414-14 mod. LC-MS/MS	36
PFDS (Perflordekanesulfonsyre)	<0,030	µg/kg ts.	0,03	DIN 38414-14 mod. LC-MS/MS	36
PFUnDA (Perfluorundekansyre)	<0,10	µg/kg ts.	0,1	DIN 38414-14 mod. LC-MS/MS	36
PFUnDS (Perfluorundekansulfonsyre)	<1,0	µg/kg ts.	1	DIN 38414-14 mod. LC-MS/MS	36
PFDoDA (Perfluordodekansyre)	<0,10	µg/kg ts.	0,1	DIN 38414-14 mod. LC-MS/MS	36
PFDoDS (Perfluordodekansulfonsyre)	<1,0	µg/kg ts.	1	DIN 38414-14 mod. LC-MS/MS	36
PFTrDA (Perfluortridekansyre)	<0,10	µg/kg ts.	0,1	DIN 38414-14 mod. LC-MS/MS	36
PFTrDS (Perfluortridekansulfonsyre)	<1,0	µg/kg ts.	1	DIN 38414-14 mod. LC-MS/MS	36
Sum af PFAS4 excl. LOQ	0,18	µg/kg ts.		DIN 38414-14 mod. LC-MS/MS	
Sum af PFAS excl. LOQ	0,18	µg/kg ts.		DIN 38414-14 mod. LC-MS/MS	
Hasteanalyse	0				

Dokumentnavn: Rapport AR-24-VL-01005420-01 udført af Bjørn Hansen, Modtaget 05-02-2024 (2420296, Nordic Waste) (AllResults_AR-24-VL-01005
Hører til sagsnummer: 09.00.0[illegible]
Registreringsdato: [illegible]

Batch	EUAA59-24005420
Sagsnavn	Nordic Waste
Sagsnummer/lokalitetsnr	2420296
Udtagning: dato/initialer	
Modtaget på laboratoriet	05-02-2024
Rapport (seneste rapportrevision)	08-02-2024/AR-24-VL-01005420-01
Prøvenummer	862-2024-00542038
Prøve mærke	1894/Bl. prøve
Kunde Ref.:	EUAA59-24005420

Komponent	Resultat	Enhed	DL	Metode	Um (%)
Tørstof	78,5	%	5	SS-EN 12880:2000 mod. Thermo gravimetri	5
PFBA (Perfluorbutansyre)	<0,10	µg/kg ts.	0,1	DIN 38414-14 mod. LC-MS/MS	36
PFBS (Perfluorbutansulfonsyre)	<0,030	µg/kg ts.	0,03	DIN 38414-14 mod. LC-MS/MS	36
PFPeA (Perfluorpentansyre)	<0,030	µg/kg ts.	0,03	DIN 38414-14 mod. LC-MS/MS	36
PFPeS (Perfluorpentansulfonsyre)	<0,10	µg/kg ts.	0,1	DIN 38414-14 mod. LC-MS/MS	36
PFHxA (Perfluorhexansyre)	<0,030	µg/kg ts.	0,03	DIN 38414-14 mod. LC-MS/MS	36
PFHxS (Perfluorhexansulfonsyre)	<0,030	µg/kg ts.	0,03	DIN 38414-14 mod. LC-MS/MS	36
PFHpA (Perfluorheptansyre)	<0,030	µg/kg ts.	0,03	DIN 38414-14 mod. LC-MS/MS	36
PFHpS (Perfluorheptansulfonsyre)	<0,030	µg/kg ts.	0,03	DIN 38414-14 mod. LC-MS/MS	36
PFOA (Perfluoroktansyre)	<0,030	µg/kg ts.	0,03	DIN 38414-14 mod. LC-MS/MS	36
PFOS (Perfluoroktansulfonsyre)	<0,030	µg/kg ts.	0,03	DIN 38414-14 mod. LC-MS/MS	36
6:2 FTS (Fluortelomersulfonat)	<0,030	µg/kg ts.	0,03	DIN 38414-14 mod. LC-MS/MS	36
PFOSA (Perfluoroktansulfonamid)	<0,10	µg/kg ts.	0,1	DIN 38414-14 mod. LC-MS/MS	36
PFNA (Perfluornonansyre)	<0,030	µg/kg ts.	0,03	DIN 38414-14 mod. LC-MS/MS	36
PFNS (Perfluornonansulfonsyre)	<0,20	µg/kg ts.	0,2	DIN 38414-14 mod. LC-MS/MS	36
PFDA (Perfluordekansyre)	<0,10	µg/kg ts.	0,1	DIN 38414-14 mod. LC-MS/MS	36
PFDS (Perflordekanesulfonsyre)	<0,030	µg/kg ts.	0,03	DIN 38414-14 mod. LC-MS/MS	36
PFUnDA (Perfluorundekansyre)	<0,10	µg/kg ts.	0,1	DIN 38414-14 mod. LC-MS/MS	36
PFUnDS (Perfluorundekansulfonsyre)	<1,0	µg/kg ts.	1	DIN 38414-14 mod. LC-MS/MS	36
PFDoDA (Perfluordodekansyre)	<0,10	µg/kg ts.	0,1	DIN 38414-14 mod. LC-MS/MS	36
PFDoDS (Perfluordodekansulfonsyre)	<1,0	µg/kg ts.	1	DIN 38414-14 mod. LC-MS/MS	36
PFTrDA (Perfluortridekansyre)	<0,10	µg/kg ts.	0,1	DIN 38414-14 mod. LC-MS/MS	36
PFTrDS (Perfluortridekansulfonsyre)	<1,0	µg/kg ts.	1	DIN 38414-14 mod. LC-MS/MS	36
Sum af PFAS4 excl. LOQ	ND			DIN 38414-14 mod. LC-MS/MS	
Sum af PFAS excl. LOQ	ND			DIN 38414-14 mod. LC-MS/MS	
Hasteanalyse	0				

Dokumentnavn: Rapport AR-24-VL-01005420-01, ut Lars Bjørn Hansen, Modtaget 05-02-2024 (2420296, Nordic Waste) (AllResults_AR-24-VL-01005
Hører til sagsnummer: 09.00.00.J00-1-24
Registreringsdatum: 8-5-2024 10:24

Batch	EUAA59-24005420
Sagsnavn	Nordic Waste
Sagsnummer/lokalitetsnr	2420296
Udtagning: dato/initialer	
Modtaget på laboratoriet	05-02-2024
Rapport (seneste rapportrevision)	08-02-2024/AR-24-VL-01005420-01
Prøvenummer	862-2024-00542039
Prøve mærke	1895/Bl. prøve
Kunde Ref.:	EUAA59-24005420

Komponent	Resultat	Enhed	DL	Metode	Um (%)
Tørstof	66,6	%	5	SS-EN 12880:2000 mod. Thermo gravimetri	5
PFBA (Perfluorbutansyre)	<0,10	µg/kg ts.	0,1	DIN 38414-14 mod. LC-MS/MS	36
PFBS (Perfluorbutansulfonsyre)	<0,030	µg/kg ts.	0,03	DIN 38414-14 mod. LC-MS/MS	36
PFPeA (Perfluorpentansyre)	<0,030	µg/kg ts.	0,03	DIN 38414-14 mod. LC-MS/MS	36
PFPeS (Perfluorpentansulfonsyre)	<0,10	µg/kg ts.	0,1	DIN 38414-14 mod. LC-MS/MS	36
PFHxA (Perfluorhexansyre)	<0,030	µg/kg ts.	0,03	DIN 38414-14 mod. LC-MS/MS	36
PFHxS (Perfluorhexansulfonsyre)	<0,030	µg/kg ts.	0,03	DIN 38414-14 mod. LC-MS/MS	36
PFHpA (Perfluorheptansyre)	<0,030	µg/kg ts.	0,03	DIN 38414-14 mod. LC-MS/MS	36
PFHpS (Perfluorheptansulfonsyre)	<0,030	µg/kg ts.	0,03	DIN 38414-14 mod. LC-MS/MS	36
PFOA (Perfluoroktansyre)	<0,030	µg/kg ts.	0,03	DIN 38414-14 mod. LC-MS/MS	36
PFOS (Perfluoroktansulfonsyre)	0,044	µg/kg ts.	0,03	DIN 38414-14 mod. LC-MS/MS	36
6:2 FTS (Fluortelomersulfonat)	<0,030	µg/kg ts.	0,03	DIN 38414-14 mod. LC-MS/MS	36
PFOSA (Perfluoroktansulfonamid)	<0,10	µg/kg ts.	0,1	DIN 38414-14 mod. LC-MS/MS	36
PFNA (Perfluornonansyre)	<0,030	µg/kg ts.	0,03	DIN 38414-14 mod. LC-MS/MS	36
PFNS (Perfluornonansulfonsyre)	<0,20	µg/kg ts.	0,2	DIN 38414-14 mod. LC-MS/MS	36
PFDA (Perfluordekansyre)	<0,10	µg/kg ts.	0,1	DIN 38414-14 mod. LC-MS/MS	36
PFDS (Perflordekanesulfonsyre)	<0,030	µg/kg ts.	0,03	DIN 38414-14 mod. LC-MS/MS	36
PFUnDA (Perfluorundekansyre)	<0,10	µg/kg ts.	0,1	DIN 38414-14 mod. LC-MS/MS	36
PFUnDS (Perfluorundekansulfonsyre)	<1,0	µg/kg ts.	1	DIN 38414-14 mod. LC-MS/MS	36
PFDoDA (Perfluordodekansyre)	<0,10	µg/kg ts.	0,1	DIN 38414-14 mod. LC-MS/MS	36
PFDoDS (Perfluordodekansulfonsyre)	<1,0	µg/kg ts.	1	DIN 38414-14 mod. LC-MS/MS	36
PFTrDA (Perfluortridekansyre)	<0,10	µg/kg ts.	0,1	DIN 38414-14 mod. LC-MS/MS	36
PFTrDS (Perfluortridekansulfonsyre)	<1,0	µg/kg ts.	1	DIN 38414-14 mod. LC-MS/MS	36
Sum af PFAS4 excl. LOQ	0,044	µg/kg ts.		DIN 38414-14 mod. LC-MS/MS	
Sum af PFAS excl. LOQ	0,044	µg/kg ts.		DIN 38414-14 mod. LC-MS/MS	
Hasteanalyse	0				

Dokumentnavn: Rapport AR-24-VL-01005420-01 udført af Bjørn Hansen, Modtaget 05-02-2024 (2420296, Nordic Waste) (AllResults_AR-24-VL-01005
Hører til sagsnummer: 09.00.0[illegible]
Registreringsdato: [illegible]

Batch	EUAA59-24005420
Sagsnavn	Nordic Waste
Sagsnummer/lokalitetsnr	2420296
Udtagning: dato/initialer	
Modtaget på laboratoriet	05-02-2024
Rapport (seneste rapportrevision)	08-02-2024/AR-24-VL-01005420-01
Prøvenummer	862-2024-00542040
Prøve mærke	1896/Bl. prøve
Kunde Ref.:	EUAA59-24005420

Komponent	Resultat	Enhed	DL	Metode	Um (%)
Tørstof	67,1	%	5	SS-EN 12880:2000 mod. Thermo gravimetri	5
PFBA (Perfluorbutansyre)	<0,10	µg/kg ts.	0,1	DIN 38414-14 mod. LC-MS/MS	36
PFBS (Perfluorbutansulfonsyre)	<0,030	µg/kg ts.	0,03	DIN 38414-14 mod. LC-MS/MS	36
PFPeA (Perfluorpentansyre)	<0,030	µg/kg ts.	0,03	DIN 38414-14 mod. LC-MS/MS	36
PFPeS (Perfluorpentansulfonsyre)	<0,10	µg/kg ts.	0,1	DIN 38414-14 mod. LC-MS/MS	36
PFHxA (Perfluorhexansyre)	<0,030	µg/kg ts.	0,03	DIN 38414-14 mod. LC-MS/MS	36
PFHxS (Perfluorhexansulfonsyre)	<0,030	µg/kg ts.	0,03	DIN 38414-14 mod. LC-MS/MS	36
PFHpA (Perfluorheptansyre)	<0,030	µg/kg ts.	0,03	DIN 38414-14 mod. LC-MS/MS	36
PFHpS (Perfluorheptansulfonsyre)	<0,030	µg/kg ts.	0,03	DIN 38414-14 mod. LC-MS/MS	36
PFOA (Perfluoroktansyre)	<0,030	µg/kg ts.	0,03	DIN 38414-14 mod. LC-MS/MS	36
PFOS (Perfluoroktansulfonsyre)	<0,030	µg/kg ts.	0,03	DIN 38414-14 mod. LC-MS/MS	36
6:2 FTS (Fluortelomersulfonat)	<0,030	µg/kg ts.	0,03	DIN 38414-14 mod. LC-MS/MS	36
PFOSA (Perfluoroktansulfonamid)	<0,10	µg/kg ts.	0,1	DIN 38414-14 mod. LC-MS/MS	36
PFNA (Perfluornonansyre)	<0,030	µg/kg ts.	0,03	DIN 38414-14 mod. LC-MS/MS	36
PFNS (Perfluornonansulfonsyre)	<0,20	µg/kg ts.	0,2	DIN 38414-14 mod. LC-MS/MS	36
PFDA (Perfluordekansyre)	<0,10	µg/kg ts.	0,1	DIN 38414-14 mod. LC-MS/MS	36
PFDS (Perflordekanesulfonsyre)	<0,030	µg/kg ts.	0,03	DIN 38414-14 mod. LC-MS/MS	36
PFUnDA (Perfluorundekansyre)	<0,10	µg/kg ts.	0,1	DIN 38414-14 mod. LC-MS/MS	36
PFUnDS (Perfluorundekansulfonsyre)	<1,0	µg/kg ts.	1	DIN 38414-14 mod. LC-MS/MS	36
PFDoDA (Perfluordodekansyre)	<0,10	µg/kg ts.	0,1	DIN 38414-14 mod. LC-MS/MS	36
PFDoDS (Perfluordodekansulfonsyre)	<1,0	µg/kg ts.	1	DIN 38414-14 mod. LC-MS/MS	36
PFTrDA (Perfluortridekansyre)	<0,10	µg/kg ts.	0,1	DIN 38414-14 mod. LC-MS/MS	36
PFTrDS (Perfluortridekansulfonsyre)	<1,0	µg/kg ts.	1	DIN 38414-14 mod. LC-MS/MS	36
Sum af PFAS4 excl. LOQ	ND			DIN 38414-14 mod. LC-MS/MS	
Sum af PFAS excl. LOQ	ND			DIN 38414-14 mod. LC-MS/MS	
Hasteanalyse	0				

Dokumentnavn: Rapport AR-24-VL-01005420-01 udført af Bjørn Hansen, Modtaget 05-02-2024 (2420296, Nordic Waste) (AllResults_AR-24-VL-01005
Hører til sagsnummer: 09.00.0[illegible]
Registreringsdato: [illegible]

Batch	EUAA59-24005420
Sagsnavn	Nordic Waste
Sagsnummer/lokalitetsnr	2420296
Udtagning: dato/initialer	
Modtaget på laboratoriet	05-02-2024
Rapport (seneste rapportrevision)	08-02-2024/AR-24-VL-01005420-01
Prøvenummer	862-2024-00542041
Prøve mærke	1897/Bl. prøve
Kunde Ref.:	EUAA59-24005420

Komponent	Resultat	Enhed	DL	Metode	Um (%)
Tørstof	74,6	%	5	SS-EN 12880:2000 mod. Thermo gravimetri	5
PFBA (Perfluorbutansyre)	<0,10	µg/kg ts.	0,1	DIN 38414-14 mod. LC-MS/MS	36
PFBS (Perfluorbutansulfonsyre)	<0,030	µg/kg ts.	0,03	DIN 38414-14 mod. LC-MS/MS	36
PFPeA (Perfluorpentansyre)	<0,030	µg/kg ts.	0,03	DIN 38414-14 mod. LC-MS/MS	36
PFPeS (Perfluorpentansulfonsyre)	<0,10	µg/kg ts.	0,1	DIN 38414-14 mod. LC-MS/MS	36
PFHxA (Perfluorhexansyre)	<0,030	µg/kg ts.	0,03	DIN 38414-14 mod. LC-MS/MS	36
PFHxS (Perfluorhexansulfonsyre)	<0,030	µg/kg ts.	0,03	DIN 38414-14 mod. LC-MS/MS	36
PFHpA (Perfluorheptansyre)	<0,030	µg/kg ts.	0,03	DIN 38414-14 mod. LC-MS/MS	36
PFHpS (Perfluorheptansulfonsyre)	<0,030	µg/kg ts.	0,03	DIN 38414-14 mod. LC-MS/MS	36
PFOA (Perfluoroktansyre)	0,043	µg/kg ts.	0,03	DIN 38414-14 mod. LC-MS/MS	36
PFOS (Perfluoroktansulfonsyre)	0,16	µg/kg ts.	0,03	DIN 38414-14 mod. LC-MS/MS	36
6:2 FTS (Fluortelomersulfonat)	<0,030	µg/kg ts.	0,03	DIN 38414-14 mod. LC-MS/MS	36
PFOSA (Perfluoroktansulfonamid)	<0,10	µg/kg ts.	0,1	DIN 38414-14 mod. LC-MS/MS	36
PFNA (Perfluornonansyre)	<0,030	µg/kg ts.	0,03	DIN 38414-14 mod. LC-MS/MS	36
PFNS (Perfluornonansulfonsyre)	<0,20	µg/kg ts.	0,2	DIN 38414-14 mod. LC-MS/MS	36
PFDA (Perfluordekansyre)	<0,10	µg/kg ts.	0,1	DIN 38414-14 mod. LC-MS/MS	36
PFDS (Perflordekanesulfonsyre)	<0,030	µg/kg ts.	0,03	DIN 38414-14 mod. LC-MS/MS	36
PFUnDA (Perfluorundekansyre)	<0,10	µg/kg ts.	0,1	DIN 38414-14 mod. LC-MS/MS	36
PFUnDS (Perfluorundekansulfonsyre)	<1,0	µg/kg ts.	1	DIN 38414-14 mod. LC-MS/MS	36
PFDoDA (Perfluordodekansyre)	<0,10	µg/kg ts.	0,1	DIN 38414-14 mod. LC-MS/MS	36
PFDoDS (Perfluordodekansulfonsyre)	<1,0	µg/kg ts.	1	DIN 38414-14 mod. LC-MS/MS	36
PFTrDA (Perfluortridekansyre)	<0,10	µg/kg ts.	0,1	DIN 38414-14 mod. LC-MS/MS	36
PFTrDS (Perfluortridekansulfonsyre)	<1,0	µg/kg ts.	1	DIN 38414-14 mod. LC-MS/MS	36
Sum af PFAS4 excl. LOQ	0,2	µg/kg ts.		DIN 38414-14 mod. LC-MS/MS	
Sum af PFAS excl. LOQ	0,2	µg/kg ts.		DIN 38414-14 mod. LC-MS/MS	
Hasteanalyse	0				

Dokumentnavn: Rapport AR-24-VL-01005420-01 udført af Bjørn Hansen, Modtaget 05-02-2024 (2420296, Nordic Waste) (AllResults_AR-24-VL-01005
Hører til sagsnummer: 09.00.0[illegible]
Registreringsdato: [illegible]

Batch	EUAA59-24005420
Sagsnavn	Nordic Waste
Sagsnummer/lokalitetsnr	2420296
Udtagning: dato/initialer	
Modtaget på laboratoriet	05-02-2024
Rapport (seneste rapportrevision)	08-02-2024/AR-24-VL-01005420-01
Prøvenummer	862-2024-00542042
Prøve mærke	1898/Bl. prøve
Kunde Ref.:	EUAA59-24005420

Komponent	Resultat	Enhed	DL	Metode	Um (%)
Tørstof	59,6	%	5	SS-EN 12880:2000 mod. Thermo gravimetri	5
PFBA (Perfluorbutansyre)	<0,11	µg/kg ts.	0,1	DIN 38414-14 mod. LC-MS/MS	36
PFBS (Perfluorbutansulfonsyre)	<0,031	µg/kg ts.	0,03	DIN 38414-14 mod. LC-MS/MS	36
PFPeA (Perfluorpentansyre)	<0,031	µg/kg ts.	0,03	DIN 38414-14 mod. LC-MS/MS	36
PFPeS (Perfluorpentansulfonsyre)	<0,11	µg/kg ts.	0,1	DIN 38414-14 mod. LC-MS/MS	36
PFHxA (Perfluorhexansyre)	<0,031	µg/kg ts.	0,03	DIN 38414-14 mod. LC-MS/MS	36
PFHxS (Perfluorhexansulfonsyre)	<0,031	µg/kg ts.	0,03	DIN 38414-14 mod. LC-MS/MS	36
PFHpA (Perfluorheptansyre)	<0,031	µg/kg ts.	0,03	DIN 38414-14 mod. LC-MS/MS	36
PFHpS (Perfluorheptansulfonsyre)	<0,031	µg/kg ts.	0,03	DIN 38414-14 mod. LC-MS/MS	36
PFOA (Perfluoroktansyre)	<0,031	µg/kg ts.	0,03	DIN 38414-14 mod. LC-MS/MS	36
PFOS (Perfluoroktansulfonsyre)	0,034	µg/kg ts.	0,03	DIN 38414-14 mod. LC-MS/MS	36
6:2 FTS (Fluortelomersulfonat)	<0,031	µg/kg ts.	0,03	DIN 38414-14 mod. LC-MS/MS	36
PFOSA (Perfluoroktansulfonamid)	<0,11	µg/kg ts.	0,1	DIN 38414-14 mod. LC-MS/MS	36
PFNA (Perfluornonansyre)	<0,031	µg/kg ts.	0,03	DIN 38414-14 mod. LC-MS/MS	36
PFNS (Perfluornonansulfonsyre)	<0,21	µg/kg ts.	0,2	DIN 38414-14 mod. LC-MS/MS	36
PFDA (Perfluordekansyre)	<0,11	µg/kg ts.	0,1	DIN 38414-14 mod. LC-MS/MS	36
PFDS (Perflordekanesulfonsyre)	<0,031	µg/kg ts.	0,03	DIN 38414-14 mod. LC-MS/MS	36
PFUnDA (Perfluorundekansyre)	<0,11	µg/kg ts.	0,1	DIN 38414-14 mod. LC-MS/MS	36
PFUnDS (Perfluorundekansulfonsyre)	<1,1	µg/kg ts.	1	DIN 38414-14 mod. LC-MS/MS	36
PFDoDA (Perfluordodekansyre)	<0,11	µg/kg ts.	0,1	DIN 38414-14 mod. LC-MS/MS	36
PFDoDS (Perfluordodekansulfonsyre)	<1,1	µg/kg ts.	1	DIN 38414-14 mod. LC-MS/MS	36
PFTrDA (Perfluortridekansyre)	<0,11	µg/kg ts.	0,1	DIN 38414-14 mod. LC-MS/MS	36
PFTrDS (Perfluortridekansulfonsyre)	<1,1	µg/kg ts.	1	DIN 38414-14 mod. LC-MS/MS	36
Sum af PFAS4 excl. LOQ	0,034	µg/kg ts.		DIN 38414-14 mod. LC-MS/MS	
Sum af PFAS excl. LOQ	0,034	µg/kg ts.		DIN 38414-14 mod. LC-MS/MS	
Hasteanalyse	0				

Dokumentnavn: Rapport AR-24-VL-01005420-01 udført af Bjørn Hansen, Modtaget 05-02-2024 (2420296, Nordic Waste) (AllResults_AR-24-VL-01005
Hører til sagsnummer: 09.00.0[illegible]
Registreringsdato: [illegible]

Batch	EUAA59-24005420
Sagsnavn	Nordic Waste
Sagsnummer/lokalitetsnr	2420296
Udtagning: dato/initialer	
Modtaget på laboratoriet	05-02-2024
Rapport (seneste rapportrevision)	08-02-2024/AR-24-VL-01005420-01
Prøvenummer	862-2024-00542043
Prøve mærke	1899/Bl. prøve
Kunde Ref.:	EUAA59-24005420

Komponent	Resultat	Enhed	DL	Metode	Um (%)
Tørstof	73	%	5	SS-EN 12880:2000 mod. Thermo gravimetri	5
PFBA (Perfluorbutansyre)	<0,10	µg/kg ts.	0,1	DIN 38414-14 mod. LC-MS/MS	36
PFBS (Perfluorbutansulfonsyre)	<0,030	µg/kg ts.	0,03	DIN 38414-14 mod. LC-MS/MS	36
PFPeA (Perfluorpentansyre)	<0,030	µg/kg ts.	0,03	DIN 38414-14 mod. LC-MS/MS	36
PFPeS (Perfluorpentansulfonsyre)	<0,10	µg/kg ts.	0,1	DIN 38414-14 mod. LC-MS/MS	36
PFHxA (Perfluorhexansyre)	<0,030	µg/kg ts.	0,03	DIN 38414-14 mod. LC-MS/MS	36
PFHxS (Perfluorhexansulfonsyre)	<0,030	µg/kg ts.	0,03	DIN 38414-14 mod. LC-MS/MS	36
PFHpA (Perfluorheptansyre)	<0,030	µg/kg ts.	0,03	DIN 38414-14 mod. LC-MS/MS	36
PFHpS (Perfluorheptansulfonsyre)	<0,030	µg/kg ts.	0,03	DIN 38414-14 mod. LC-MS/MS	36
PFOA (Perfluoroktansyre)	0,033	µg/kg ts.	0,03	DIN 38414-14 mod. LC-MS/MS	36
PFOS (Perfluoroktansulfonsyre)	0,099	µg/kg ts.	0,03	DIN 38414-14 mod. LC-MS/MS	36
6:2 FTS (Fluortelomersulfonat)	<0,030	µg/kg ts.	0,03	DIN 38414-14 mod. LC-MS/MS	36
PFOSA (Perfluoroktansulfonamid)	<0,10	µg/kg ts.	0,1	DIN 38414-14 mod. LC-MS/MS	36
PFNA (Perfluornonansyre)	<0,030	µg/kg ts.	0,03	DIN 38414-14 mod. LC-MS/MS	36
PFNS (Perfluornonansulfonsyre)	<0,20	µg/kg ts.	0,2	DIN 38414-14 mod. LC-MS/MS	36
PFDA (Perfluordekansyre)	<0,10	µg/kg ts.	0,1	DIN 38414-14 mod. LC-MS/MS	36
PFDS (Perflordekanesulfonsyre)	<0,030	µg/kg ts.	0,03	DIN 38414-14 mod. LC-MS/MS	36
PFUnDA (Perfluorundekansyre)	<0,10	µg/kg ts.	0,1	DIN 38414-14 mod. LC-MS/MS	36
PFUnDS (Perfluorundekansulfonsyre)	<1,0	µg/kg ts.	1	DIN 38414-14 mod. LC-MS/MS	36
PFDoDA (Perfluordodekansyre)	<0,10	µg/kg ts.	0,1	DIN 38414-14 mod. LC-MS/MS	36
PFDoDS (Perfluordodekansulfonsyre)	<1,0	µg/kg ts.	1	DIN 38414-14 mod. LC-MS/MS	36
PFTrDA (Perfluortridekansyre)	<0,10	µg/kg ts.	0,1	DIN 38414-14 mod. LC-MS/MS	36
PFTrDS (Perfluortridekansulfonsyre)	<1,0	µg/kg ts.	1	DIN 38414-14 mod. LC-MS/MS	36
Sum af PFAS4 excl. LOQ	0,13	µg/kg ts.		DIN 38414-14 mod. LC-MS/MS	
Sum af PFAS excl. LOQ	0,13	µg/kg ts.		DIN 38414-14 mod. LC-MS/MS	
Hasteanalyse	0				

Dokumentnavn: Rapport_AR-24-VL-01005420-01_udgave_Bjørn Hansen, Modtaget 05-02-2024 (2420296, Nordic Waste) (AllResults_AR-24-VL-01005
Hører til sagsnummer: 09.00.0[illegible]
Registreringsdato: [illegible]

Batch	EUAA59-24005420
Sagsnavn	Nordic Waste
Sagsnummer/lokalitetsnr	2420296
Udtagning: dato/initialer	
Modtaget på laboratoriet	05-02-2024
Rapport (seneste rapportrevision)	08-02-2024/AR-24-VL-01005420-01
Prøvenummer	862-2024-00542044
Prøve mærke	1900/Bl. prøve
Kunde Ref.:	EUAA59-24005420

Komponent	Resultat	Enhed	DL	Metode	Um (%)
Tørstof	62,7	%	5	SS-EN 12880:2000 mod. Thermo gravimetri	5
PFBA (Perfluorbutansyre)	<0,10	µg/kg ts.	0,1	DIN 38414-14 mod. LC-MS/MS	36
PFBS (Perfluorbutansulfonsyre)	<0,030	µg/kg ts.	0,03	DIN 38414-14 mod. LC-MS/MS	36
PFPeA (Perfluorpentansyre)	<0,030	µg/kg ts.	0,03	DIN 38414-14 mod. LC-MS/MS	36
PFPeS (Perfluorpentansulfonsyre)	<0,10	µg/kg ts.	0,1	DIN 38414-14 mod. LC-MS/MS	36
PFHxA (Perfluorhexansyre)	<0,030	µg/kg ts.	0,03	DIN 38414-14 mod. LC-MS/MS	36
PFHxS (Perfluorhexansulfonsyre)	<0,030	µg/kg ts.	0,03	DIN 38414-14 mod. LC-MS/MS	36
PFHpA (Perfluorheptansyre)	<0,030	µg/kg ts.	0,03	DIN 38414-14 mod. LC-MS/MS	36
PFHpS (Perfluorheptansulfonsyre)	<0,030	µg/kg ts.	0,03	DIN 38414-14 mod. LC-MS/MS	36
PFOA (Perfluoroktansyre)	<0,030	µg/kg ts.	0,03	DIN 38414-14 mod. LC-MS/MS	36
PFOS (Perfluoroktansulfonsyre)	0,051	µg/kg ts.	0,03	DIN 38414-14 mod. LC-MS/MS	36
6:2 FTS (Fluortelomersulfonat)	<0,030	µg/kg ts.	0,03	DIN 38414-14 mod. LC-MS/MS	36
PFOSA (Perfluoroktansulfonamid)	<0,10	µg/kg ts.	0,1	DIN 38414-14 mod. LC-MS/MS	36
PFNA (Perfluornonansyre)	<0,030	µg/kg ts.	0,03	DIN 38414-14 mod. LC-MS/MS	36
PFNS (Perfluornonansulfonsyre)	<0,20	µg/kg ts.	0,2	DIN 38414-14 mod. LC-MS/MS	36
PFDA (Perfluordekansyre)	<0,10	µg/kg ts.	0,1	DIN 38414-14 mod. LC-MS/MS	36
PFDS (Perflordekanesulfonsyre)	<0,030	µg/kg ts.	0,03	DIN 38414-14 mod. LC-MS/MS	36
PFUnDA (Perfluorundekansyre)	<0,10	µg/kg ts.	0,1	DIN 38414-14 mod. LC-MS/MS	36
PFUnDS (Perfluorundekansulfonsyre)	<1,0	µg/kg ts.	1	DIN 38414-14 mod. LC-MS/MS	36
PFDoDA (Perfluordodekansyre)	<0,10	µg/kg ts.	0,1	DIN 38414-14 mod. LC-MS/MS	36
PFDoDS (Perfluordodekansulfonsyre)	<1,0	µg/kg ts.	1	DIN 38414-14 mod. LC-MS/MS	36
PFTrDA (Perfluortridekansyre)	<0,10	µg/kg ts.	0,1	DIN 38414-14 mod. LC-MS/MS	36
PFTrDS (Perfluortridekansulfonsyre)	<1,0	µg/kg ts.	1	DIN 38414-14 mod. LC-MS/MS	36
Sum af PFAS4 excl. LOQ	0,051	µg/kg ts.		DIN 38414-14 mod. LC-MS/MS	
Sum af PFAS excl. LOQ	0,051	µg/kg ts.		DIN 38414-14 mod. LC-MS/MS	
Hasteanalyse	0				

Dokumentnavn: Rapport AR-24-VL-01005420-01 udført af Bjørn Hansen, Modtaget 05-02-2024 (2420296, Nordic Waste) (AllResults_AR-24-VL-01005
Hører til sagsnummer: 09.00.0[illegible]
Registreringsdato: [illegible]

Batch	EUAA59-24005420
Sagsnavn	Nordic Waste
Sagsnummer/lokalitetsnr	2420296
Udtagning: dato/initialer	
Modtaget på laboratoriet	05-02-2024
Rapport (seneste rapportrevision)	08-02-2024/AR-24-VL-01005420-01
Prøvenummer	862-2024-00542045
Prøve mærke	1901/Bl. prøve
Kunde Ref.:	EUAA59-24005420

Komponent	Resultat	Enhed	DL	Metode	Um (%)
Tørstof	61,8	%	5	SS-EN 12880:2000 mod. Thermo gravimetri	5
PFBA (Perfluorbutansyre)	<0,10	µg/kg ts.	0,1	DIN 38414-14 mod. LC-MS/MS	36
PFBS (Perfluorbutansulfonsyre)	<0,030	µg/kg ts.	0,03	DIN 38414-14 mod. LC-MS/MS	36
PFPeA (Perfluorpentansyre)	<0,030	µg/kg ts.	0,03	DIN 38414-14 mod. LC-MS/MS	36
PFPeS (Perfluorpentansulfonsyre)	<0,10	µg/kg ts.	0,1	DIN 38414-14 mod. LC-MS/MS	36
PFHxA (Perfluorhexansyre)	<0,030	µg/kg ts.	0,03	DIN 38414-14 mod. LC-MS/MS	36
PFHxS (Perfluorhexansulfonsyre)	<0,030	µg/kg ts.	0,03	DIN 38414-14 mod. LC-MS/MS	36
PFHpA (Perfluorheptansyre)	<0,030	µg/kg ts.	0,03	DIN 38414-14 mod. LC-MS/MS	36
PFHpS (Perfluorheptansulfonsyre)	<0,030	µg/kg ts.	0,03	DIN 38414-14 mod. LC-MS/MS	36
PFOA (Perfluoroktansyre)	<0,030	µg/kg ts.	0,03	DIN 38414-14 mod. LC-MS/MS	36
PFOS (Perfluoroktansulfonsyre)	<0,030	µg/kg ts.	0,03	DIN 38414-14 mod. LC-MS/MS	36
6:2 FTS (Fluortelomersulfonat)	<0,030	µg/kg ts.	0,03	DIN 38414-14 mod. LC-MS/MS	36
PFOSA (Perfluoroktansulfonamid)	<0,10	µg/kg ts.	0,1	DIN 38414-14 mod. LC-MS/MS	36
PFNA (Perfluornonansyre)	<0,030	µg/kg ts.	0,03	DIN 38414-14 mod. LC-MS/MS	36
PFNS (Perfluornonansulfonsyre)	<0,20	µg/kg ts.	0,2	DIN 38414-14 mod. LC-MS/MS	36
PFDA (Perfluordekansyre)	<0,10	µg/kg ts.	0,1	DIN 38414-14 mod. LC-MS/MS	36
PFDS (Perflordekanesulfonsyre)	<0,030	µg/kg ts.	0,03	DIN 38414-14 mod. LC-MS/MS	36
PFUnDA (Perfluorundekansyre)	<0,10	µg/kg ts.	0,1	DIN 38414-14 mod. LC-MS/MS	36
PFUnDS (Perfluorundekansulfonsyre)	<1,0	µg/kg ts.	1	DIN 38414-14 mod. LC-MS/MS	36
PFDoDA (Perfluordodekansyre)	<0,10	µg/kg ts.	0,1	DIN 38414-14 mod. LC-MS/MS	36
PFDoDS (Perfluordodekansulfonsyre)	<1,0	µg/kg ts.	1	DIN 38414-14 mod. LC-MS/MS	36
PFTrDA (Perfluortridekansyre)	<0,10	µg/kg ts.	0,1	DIN 38414-14 mod. LC-MS/MS	36
PFTrDS (Perfluortridekansulfonsyre)	<1,0	µg/kg ts.	1	DIN 38414-14 mod. LC-MS/MS	36
Sum af PFAS4 excl. LOQ	ND			DIN 38414-14 mod. LC-MS/MS	
Sum af PFAS excl. LOQ	ND			DIN 38414-14 mod. LC-MS/MS	
Hasteanalyse	0				

Dokumentnavn: Rapport AR-24-VL-01005420-01 udført af Bjørn Hansen, Modtaget 05-02-2024 (2420296, Nordic Waste) (AllResults_AR-24-VL-01005
Hører til sagsnummer: 09.00.0[illegible]
Registreringsdato: [illegible]

Batch	EUAA59-24005420
Sagsnavn	Nordic Waste
Sagsnummer/lokalitetsnr	2420296
Udtagning: dato/initialer	
Modtaget på laboratoriet	05-02-2024
Rapport (seneste rapportrevision)	08-02-2024/AR-24-VL-01005420-01
Prøvenummer	862-2024-00542046
Prøve mærke	1902/Bl. prøve
Kunde Ref.:	EUAA59-24005420

Komponent	Resultat	Enhed	DL	Metode	Um (%)
Tørstof	73,5	%	5	SS-EN 12880:2000 mod. Thermo gravimetri	5
PFBA (Perfluorbutansyre)	<0,10	µg/kg ts.	0,1	DIN 38414-14 mod. LC-MS/MS	36
PFBS (Perfluorbutansulfonsyre)	<0,030	µg/kg ts.	0,03	DIN 38414-14 mod. LC-MS/MS	36
PFPeA (Perfluorpentansyre)	<0,030	µg/kg ts.	0,03	DIN 38414-14 mod. LC-MS/MS	36
PFPeS (Perfluorpentansulfonsyre)	<0,10	µg/kg ts.	0,1	DIN 38414-14 mod. LC-MS/MS	36
PFHxA (Perfluorhexansyre)	<0,030	µg/kg ts.	0,03	DIN 38414-14 mod. LC-MS/MS	36
PFHxS (Perfluorhexansulfonsyre)	<0,030	µg/kg ts.	0,03	DIN 38414-14 mod. LC-MS/MS	36
PFHpA (Perfluorheptansyre)	<0,030	µg/kg ts.	0,03	DIN 38414-14 mod. LC-MS/MS	36
PFHpS (Perfluorheptansulfonsyre)	<0,030	µg/kg ts.	0,03	DIN 38414-14 mod. LC-MS/MS	36
PFOA (Perfluoroktansyre)	<0,030	µg/kg ts.	0,03	DIN 38414-14 mod. LC-MS/MS	36
PFOS (Perfluoroktansulfonsyre)	0,076	µg/kg ts.	0,03	DIN 38414-14 mod. LC-MS/MS	36
6:2 FTS (Fluortelomersulfonat)	<0,030	µg/kg ts.	0,03	DIN 38414-14 mod. LC-MS/MS	36
PFOSA (Perfluoroktansulfonamid)	<0,10	µg/kg ts.	0,1	DIN 38414-14 mod. LC-MS/MS	36
PFNA (Perfluornonansyre)	<0,030	µg/kg ts.	0,03	DIN 38414-14 mod. LC-MS/MS	36
PFNS (Perfluornonansulfonsyre)	<0,20	µg/kg ts.	0,2	DIN 38414-14 mod. LC-MS/MS	36
PFDA (Perfluordekansyre)	<0,10	µg/kg ts.	0,1	DIN 38414-14 mod. LC-MS/MS	36
PFDS (Perflordekanesulfonsyre)	<0,030	µg/kg ts.	0,03	DIN 38414-14 mod. LC-MS/MS	36
PFUnDA (Perfluorundekansyre)	<0,10	µg/kg ts.	0,1	DIN 38414-14 mod. LC-MS/MS	36
PFUnDS (Perfluorundekansulfonsyre)	<1,0	µg/kg ts.	1	DIN 38414-14 mod. LC-MS/MS	36
PFDoDA (Perfluordodekansyre)	<0,10	µg/kg ts.	0,1	DIN 38414-14 mod. LC-MS/MS	36
PFDoDS (Perfluordodekansulfonsyre)	<1,0	µg/kg ts.	1	DIN 38414-14 mod. LC-MS/MS	36
PFTrDA (Perfluortridekansyre)	<0,10	µg/kg ts.	0,1	DIN 38414-14 mod. LC-MS/MS	36
PFTrDS (Perfluortridekansulfonsyre)	<1,0	µg/kg ts.	1	DIN 38414-14 mod. LC-MS/MS	36
Sum af PFAS4 excl. LOQ	0,076	µg/kg ts.		DIN 38414-14 mod. LC-MS/MS	
Sum af PFAS excl. LOQ	0,076	µg/kg ts.		DIN 38414-14 mod. LC-MS/MS	
Hasteanalyse	0				

Dokumentnavn: Rapport AR-24-VL-01005420-01 udført af Bjørn Hansen, Modtaget 05-02-2024 (2420296, Nordic Waste) (AllResults_AR-24-VL-01005
Hører til sagsnummer: 09.00.0[illegible]
Registreringsdato: [illegible]

Batch	EUAA59-24005420
Sagsnavn	Nordic Waste
Sagsnummer/lokalitetsnr	2420296
Udtagning: dato/initialer	
Modtaget på laboratoriet	05-02-2024
Rapport (seneste rapportrevision)	08-02-2024/AR-24-VL-01005420-01
Prøvenummer	862-2024-00542047
Prøve mærke	1903/Bl. prøve
Kunde Ref.:	EUAA59-24005420

Komponent	Resultat	Enhed	DL	Metode	Um (%)
Tørstof	64,2	%	5	SS-EN 12880:2000 mod. Thermo gravimetri	5
PFBA (Perfluorbutansyre)	<0,10	µg/kg ts.	0,1	DIN 38414-14 mod. LC-MS/MS	36
PFBS (Perfluorbutansulfonsyre)	<0,030	µg/kg ts.	0,03	DIN 38414-14 mod. LC-MS/MS	36
PFPeA (Perfluorpentansyre)	<0,030	µg/kg ts.	0,03	DIN 38414-14 mod. LC-MS/MS	36
PFPeS (Perfluorpentansulfonsyre)	<0,10	µg/kg ts.	0,1	DIN 38414-14 mod. LC-MS/MS	36
PFHxA (Perfluorhexansyre)	<0,030	µg/kg ts.	0,03	DIN 38414-14 mod. LC-MS/MS	36
PFHxS (Perfluorhexansulfonsyre)	<0,030	µg/kg ts.	0,03	DIN 38414-14 mod. LC-MS/MS	36
PFHpA (Perfluorheptansyre)	<0,030	µg/kg ts.	0,03	DIN 38414-14 mod. LC-MS/MS	36
PFHpS (Perfluorheptansulfonsyre)	<0,030	µg/kg ts.	0,03	DIN 38414-14 mod. LC-MS/MS	36
PFOA (Perfluoroktansyre)	<0,030	µg/kg ts.	0,03	DIN 38414-14 mod. LC-MS/MS	36
PFOS (Perfluoroktansulfonsyre)	0,09	µg/kg ts.	0,03	DIN 38414-14 mod. LC-MS/MS	36
6:2 FTS (Fluortelomersulfonat)	<0,030	µg/kg ts.	0,03	DIN 38414-14 mod. LC-MS/MS	36
PFOSA (Perfluoroktansulfonamid)	<0,10	µg/kg ts.	0,1	DIN 38414-14 mod. LC-MS/MS	36
PFNA (Perfluornonansyre)	<0,030	µg/kg ts.	0,03	DIN 38414-14 mod. LC-MS/MS	36
PFNS (Perfluornonansulfonsyre)	<0,20	µg/kg ts.	0,2	DIN 38414-14 mod. LC-MS/MS	36
PFDA (Perfluordekansyre)	<0,10	µg/kg ts.	0,1	DIN 38414-14 mod. LC-MS/MS	36
PFDS (Perflordekanesulfonsyre)	<0,030	µg/kg ts.	0,03	DIN 38414-14 mod. LC-MS/MS	36
PFUnDA (Perfluorundekansyre)	<0,10	µg/kg ts.	0,1	DIN 38414-14 mod. LC-MS/MS	36
PFUnDS (Perfluorundekansulfonsyre)	<1,0	µg/kg ts.	1	DIN 38414-14 mod. LC-MS/MS	36
PFDoDA (Perfluordodekansyre)	<0,10	µg/kg ts.	0,1	DIN 38414-14 mod. LC-MS/MS	36
PFDoDS (Perfluordodekansulfonsyre)	<1,0	µg/kg ts.	1	DIN 38414-14 mod. LC-MS/MS	36
PFTrDA (Perfluortridekansyre)	<0,10	µg/kg ts.	0,1	DIN 38414-14 mod. LC-MS/MS	36
PFTrDS (Perfluortridekansulfonsyre)	<1,0	µg/kg ts.	1	DIN 38414-14 mod. LC-MS/MS	36
Sum af PFAS4 excl. LOQ	0,09	µg/kg ts.		DIN 38414-14 mod. LC-MS/MS	
Sum af PFAS excl. LOQ	0,09	µg/kg ts.		DIN 38414-14 mod. LC-MS/MS	
Hasteanalyse	0				

Dokumentnavn: Rapport AR-24-VL-01005420-01 udført af Bjørn Hansen, Modtaget 05-02-2024 (2420296, Nordic Waste) (AllResults_AR-24-VL-01005
Hører til sagsnummer: 09.00.0[illegible]
Registreringsdato: [illegible]

Batch	EUAA59-24005420
Sagsnavn	Nordic Waste
Sagsnummer/lokalitetsnr	2420296
Udtagning: dato/initialer	
Modtaget på laboratoriet	05-02-2024
Rapport (seneste rapportrevision)	08-02-2024/AR-24-VL-01005420-01
Prøvenummer	862-2024-00542048
Prøve mærke	1904/Bl. prøve
Kunde Ref.:	EUAA59-24005420

Komponent	Resultat	Enhed	DL	Metode	Um (%)
Tørstof	73,9	%	5	SS-EN 12880:2000 mod. Thermo gravimetri	5
PFBA (Perfluorbutansyre)	<0,10	µg/kg ts.	0,1	DIN 38414-14 mod. LC-MS/MS	36
PFBS (Perfluorbutansulfonsyre)	<0,030	µg/kg ts.	0,03	DIN 38414-14 mod. LC-MS/MS	36
PFPeA (Perfluorpentansyre)	<0,030	µg/kg ts.	0,03	DIN 38414-14 mod. LC-MS/MS	36
PFPeS (Perfluorpentansulfonsyre)	<0,10	µg/kg ts.	0,1	DIN 38414-14 mod. LC-MS/MS	36
PFHxA (Perfluorhexansyre)	<0,030	µg/kg ts.	0,03	DIN 38414-14 mod. LC-MS/MS	36
PFHxS (Perfluorhexansulfonsyre)	<0,030	µg/kg ts.	0,03	DIN 38414-14 mod. LC-MS/MS	36
PFHpA (Perfluorheptansyre)	<0,030	µg/kg ts.	0,03	DIN 38414-14 mod. LC-MS/MS	36
PFHpS (Perfluorheptansulfonsyre)	<0,030	µg/kg ts.	0,03	DIN 38414-14 mod. LC-MS/MS	36
PFOA (Perfluoroktansyre)	<0,030	µg/kg ts.	0,03	DIN 38414-14 mod. LC-MS/MS	36
PFOS (Perfluoroktansulfonsyre)	0,064	µg/kg ts.	0,03	DIN 38414-14 mod. LC-MS/MS	36
6:2 FTS (Fluortelomersulfonat)	<0,030	µg/kg ts.	0,03	DIN 38414-14 mod. LC-MS/MS	36
PFOSA (Perfluoroktansulfonamid)	<0,10	µg/kg ts.	0,1	DIN 38414-14 mod. LC-MS/MS	36
PFNA (Perfluornonansyre)	<0,030	µg/kg ts.	0,03	DIN 38414-14 mod. LC-MS/MS	36
PFNS (Perfluornonansulfonsyre)	<0,20	µg/kg ts.	0,2	DIN 38414-14 mod. LC-MS/MS	36
PFDA (Perfluordekansyre)	<0,10	µg/kg ts.	0,1	DIN 38414-14 mod. LC-MS/MS	36
PFDS (Perflordekanesulfonsyre)	<0,030	µg/kg ts.	0,03	DIN 38414-14 mod. LC-MS/MS	36
PFUnDA (Perfluorundekansyre)	<0,10	µg/kg ts.	0,1	DIN 38414-14 mod. LC-MS/MS	36
PFUnDS (Perfluorundekansulfonsyre)	<1,0	µg/kg ts.	1	DIN 38414-14 mod. LC-MS/MS	36
PFDoDA (Perfluordodekansyre)	<0,10	µg/kg ts.	0,1	DIN 38414-14 mod. LC-MS/MS	36
PFDoDS (Perfluordodekansulfonsyre)	<1,0	µg/kg ts.	1	DIN 38414-14 mod. LC-MS/MS	36
PFTrDA (Perfluortridekansyre)	<0,10	µg/kg ts.	0,1	DIN 38414-14 mod. LC-MS/MS	36
PFTrDS (Perfluortridekansulfonsyre)	<1,0	µg/kg ts.	1	DIN 38414-14 mod. LC-MS/MS	36
Sum af PFAS4 excl. LOQ	0,064	µg/kg ts.		DIN 38414-14 mod. LC-MS/MS	
Sum af PFAS excl. LOQ	0,064	µg/kg ts.		DIN 38414-14 mod. LC-MS/MS	
Hasteanalyse	0				

Dokumentnavn: Rapport AR-24-VL-01005420-01 udført af Bjørn Hansen, Modtaget 05-02-2024 (2420296, Nordic Waste) (AllResults_AR-24-VL-01005
Hører til sagsnummer: 09.00.0[illegible]
Registreringsdato: [illegible]

Batch	EUAA59-24005420
Sagsnavn	Nordic Waste
Sagsnummer/lokalitetsnr	2420296
Udtagning: dato/initialer	
Modtaget på laboratoriet	05-02-2024
Rapport (seneste rapportrevision)	08-02-2024/AR-24-VL-01005420-01
Prøvenummer	862-2024-00542049
Prøve mærke	1905/Bl. prøve
Kunde Ref.:	EUAA59-24005420

Komponent	Resultat	Enhed	DL	Metode	Um (%)
Tørstof	69,9	%	5	SS-EN 12880:2000 mod. Thermo gravimetri	5
PFBA (Perfluorbutansyre)	<0,10	µg/kg ts.	0,1	DIN 38414-14 mod. LC-MS/MS	36
PFBS (Perfluorbutansulfonsyre)	<0,030	µg/kg ts.	0,03	DIN 38414-14 mod. LC-MS/MS	36
PFPeA (Perfluorpentansyre)	<0,030	µg/kg ts.	0,03	DIN 38414-14 mod. LC-MS/MS	36
PFPeS (Perfluorpentansulfonsyre)	<0,10	µg/kg ts.	0,1	DIN 38414-14 mod. LC-MS/MS	36
PFHxA (Perfluorhexansyre)	<0,030	µg/kg ts.	0,03	DIN 38414-14 mod. LC-MS/MS	36
PFHxS (Perfluorhexansulfonsyre)	<0,030	µg/kg ts.	0,03	DIN 38414-14 mod. LC-MS/MS	36
PFHpA (Perfluorheptansyre)	<0,030	µg/kg ts.	0,03	DIN 38414-14 mod. LC-MS/MS	36
PFHpS (Perfluorheptansulfonsyre)	<0,030	µg/kg ts.	0,03	DIN 38414-14 mod. LC-MS/MS	36
PFOA (Perfluoroktansyre)	0,034	µg/kg ts.	0,03	DIN 38414-14 mod. LC-MS/MS	36
PFOS (Perfluoroktansulfonsyre)	0,16	µg/kg ts.	0,03	DIN 38414-14 mod. LC-MS/MS	36
6:2 FTS (Fluortelomersulfonat)	<0,030	µg/kg ts.	0,03	DIN 38414-14 mod. LC-MS/MS	36
PFOSA (Perfluoroktansulfonamid)	<0,10	µg/kg ts.	0,1	DIN 38414-14 mod. LC-MS/MS	36
PFNA (Perfluornonansyre)	<0,030	µg/kg ts.	0,03	DIN 38414-14 mod. LC-MS/MS	36
PFNS (Perfluornonansulfonsyre)	<0,20	µg/kg ts.	0,2	DIN 38414-14 mod. LC-MS/MS	36
PFDA (Perfluordekansyre)	<0,10	µg/kg ts.	0,1	DIN 38414-14 mod. LC-MS/MS	36
PFDS (Perflordekanesulfonsyre)	<0,030	µg/kg ts.	0,03	DIN 38414-14 mod. LC-MS/MS	36
PFUnDA (Perfluorundekansyre)	<0,10	µg/kg ts.	0,1	DIN 38414-14 mod. LC-MS/MS	36
PFUnDS (Perfluorundekansulfonsyre)	<1,0	µg/kg ts.	1	DIN 38414-14 mod. LC-MS/MS	36
PFDoDA (Perfluordodekansyre)	<0,10	µg/kg ts.	0,1	DIN 38414-14 mod. LC-MS/MS	36
PFDoDS (Perfluordodekansulfonsyre)	<1,0	µg/kg ts.	1	DIN 38414-14 mod. LC-MS/MS	36
PFTrDA (Perfluortridekansyre)	<0,10	µg/kg ts.	0,1	DIN 38414-14 mod. LC-MS/MS	36
PFTrDS (Perfluortridekansulfonsyre)	<1,0	µg/kg ts.	1	DIN 38414-14 mod. LC-MS/MS	36
Sum af PFAS4 excl. LOQ	0,19	µg/kg ts.		DIN 38414-14 mod. LC-MS/MS	
Sum af PFAS excl. LOQ	0,19	µg/kg ts.		DIN 38414-14 mod. LC-MS/MS	
Hasteanalyse	0				

Dokumentnavn: Rapport AR-24-VL-01005420-01 udført af Bjørn Hansen, Modtaget 05-02-2024 (2420296, Nordic Waste) (AllResults_AR-24-VL-01005
Hører til sagsnummer: 09.00.0[illegible]
Registreringsdato: [illegible]

Batch	EUAA59-24005420
Sagsnavn	Nordic Waste
Sagsnummer/lokalitetsnr	2420296
Udtagning: dato/initialer	
Modtaget på laboratoriet	05-02-2024
Rapport (seneste rapportrevision)	08-02-2024/AR-24-VL-01005420-01
Prøvenummer	862-2024-00542050
Prøve mærke	1906/Bl. prøve
Kunde Ref.:	EUAA59-24005420

Komponent	Resultat	Enhed	DL	Metode	Um (%)
Tørstof	85,9	%	5	SS-EN 12880:2000 mod. Thermo gravimetri	5
PFBA (Perfluorbutansyre)	<0,10	µg/kg ts.	0,1	DIN 38414-14 mod. LC-MS/MS	36
PFBS (Perfluorbutansulfonsyre)	<0,030	µg/kg ts.	0,03	DIN 38414-14 mod. LC-MS/MS	36
PFPeA (Perfluorpentansyre)	<0,030	µg/kg ts.	0,03	DIN 38414-14 mod. LC-MS/MS	36
PFPeS (Perfluorpentansulfonsyre)	<0,10	µg/kg ts.	0,1	DIN 38414-14 mod. LC-MS/MS	36
PFHxA (Perfluorhexansyre)	<0,030	µg/kg ts.	0,03	DIN 38414-14 mod. LC-MS/MS	36
PFHxS (Perfluorhexansulfonsyre)	<0,030	µg/kg ts.	0,03	DIN 38414-14 mod. LC-MS/MS	36
PFHpA (Perfluorheptansyre)	<0,030	µg/kg ts.	0,03	DIN 38414-14 mod. LC-MS/MS	36
PFHpS (Perfluorheptansulfonsyre)	<0,030	µg/kg ts.	0,03	DIN 38414-14 mod. LC-MS/MS	36
PFOA (Perfluoroktansyre)	0,049	µg/kg ts.	0,03	DIN 38414-14 mod. LC-MS/MS	36
PFOS (Perfluoroktansulfonsyre)	0,099	µg/kg ts.	0,03	DIN 38414-14 mod. LC-MS/MS	36
6:2 FTS (Fluortelomersulfonat)	<0,030	µg/kg ts.	0,03	DIN 38414-14 mod. LC-MS/MS	36
PFOSA (Perfluoroktansulfonamid)	<0,10	µg/kg ts.	0,1	DIN 38414-14 mod. LC-MS/MS	36
PFNA (Perfluornonansyre)	<0,030	µg/kg ts.	0,03	DIN 38414-14 mod. LC-MS/MS	36
PFNS (Perfluornonansulfonsyre)	<0,20	µg/kg ts.	0,2	DIN 38414-14 mod. LC-MS/MS	36
PFDA (Perfluordekansyre)	<0,10	µg/kg ts.	0,1	DIN 38414-14 mod. LC-MS/MS	36
PFDS (Perflordekanesulfonsyre)	<0,030	µg/kg ts.	0,03	DIN 38414-14 mod. LC-MS/MS	36
PFUnDA (Perfluorundekansyre)	<0,10	µg/kg ts.	0,1	DIN 38414-14 mod. LC-MS/MS	36
PFUnDS (Perfluorundekansulfonsyre)	<1,0	µg/kg ts.	1	DIN 38414-14 mod. LC-MS/MS	36
PFDoDA (Perfluordodekansyre)	<0,10	µg/kg ts.	0,1	DIN 38414-14 mod. LC-MS/MS	36
PFDoDS (Perfluordodekansulfonsyre)	<1,0	µg/kg ts.	1	DIN 38414-14 mod. LC-MS/MS	36
PFTrDA (Perfluortridekansyre)	<0,10	µg/kg ts.	0,1	DIN 38414-14 mod. LC-MS/MS	36
PFTrDS (Perfluortridekansulfonsyre)	<1,0	µg/kg ts.	1	DIN 38414-14 mod. LC-MS/MS	36
Sum af PFAS4 excl. LOQ	0,15	µg/kg ts.		DIN 38414-14 mod. LC-MS/MS	
Sum af PFAS excl. LOQ	0,15	µg/kg ts.		DIN 38414-14 mod. LC-MS/MS	
Hasteanalyse	0				

Dokumentnavn: Rapport_AR-24-VL-01005420-01_udgave_Bjørn Hansen, Modtaget 05-02-2024 (2420296, Nordic Waste) (AllResults_AR-24-VL-01005
Hører til sagsnummer: 09.00.0[illegible]
Registreringsdato: [illegible]

Batch	EUAA59-24005420
Sagsnavn	Nordic Waste
Sagsnummer/lokalitetsnr	2420296
Udtagning: dato/initialer	
Modtaget på laboratoriet	05-02-2024
Rapport (seneste rapportrevision)	08-02-2024/AR-24-VL-01005420-01
Prøvenummer	862-2024-00542051
Prøve mærke	1907/Bl. prøve
Kunde Ref.:	EUAA59-24005420

Komponent	Resultat	Enhed	DL	Metode	Um (%)
Tørstof	68,8	%	5	SS-EN 12880:2000 mod. Thermo gravimetri	5
PFBA (Perfluorbutansyre)	<0,10	µg/kg ts.	0,1	DIN 38414-14 mod. LC-MS/MS	36
PFBS (Perfluorbutansulfonsyre)	<0,030	µg/kg ts.	0,03	DIN 38414-14 mod. LC-MS/MS	36
PFPeA (Perfluorpentansyre)	<0,030	µg/kg ts.	0,03	DIN 38414-14 mod. LC-MS/MS	36
PFPeS (Perfluorpentansulfonsyre)	<0,10	µg/kg ts.	0,1	DIN 38414-14 mod. LC-MS/MS	36
PFHxA (Perfluorhexansyre)	<0,030	µg/kg ts.	0,03	DIN 38414-14 mod. LC-MS/MS	36
PFHxS (Perfluorhexansulfonsyre)	<0,030	µg/kg ts.	0,03	DIN 38414-14 mod. LC-MS/MS	36
PFHpA (Perfluorheptansyre)	<0,030	µg/kg ts.	0,03	DIN 38414-14 mod. LC-MS/MS	36
PFHpS (Perfluorheptansulfonsyre)	<0,030	µg/kg ts.	0,03	DIN 38414-14 mod. LC-MS/MS	36
PFOA (Perfluoroktansyre)	0,033	µg/kg ts.	0,03	DIN 38414-14 mod. LC-MS/MS	36
PFOS (Perfluoroktansulfonsyre)	0,1	µg/kg ts.	0,03	DIN 38414-14 mod. LC-MS/MS	36
6:2 FTS (Fluortelomersulfonat)	<0,030	µg/kg ts.	0,03	DIN 38414-14 mod. LC-MS/MS	36
PFOSA (Perfluoroktansulfonamid)	<0,10	µg/kg ts.	0,1	DIN 38414-14 mod. LC-MS/MS	36
PFNA (Perfluornonansyre)	<0,030	µg/kg ts.	0,03	DIN 38414-14 mod. LC-MS/MS	36
PFNS (Perfluornonansulfonsyre)	<0,20	µg/kg ts.	0,2	DIN 38414-14 mod. LC-MS/MS	36
PFDA (Perfluordekansyre)	<0,10	µg/kg ts.	0,1	DIN 38414-14 mod. LC-MS/MS	36
PFDS (Perflordekanesulfonsyre)	<0,030	µg/kg ts.	0,03	DIN 38414-14 mod. LC-MS/MS	36
PFUnDA (Perfluorundekansyre)	<0,10	µg/kg ts.	0,1	DIN 38414-14 mod. LC-MS/MS	36
PFUnDS (Perfluorundekansulfonsyre)	<1,0	µg/kg ts.	1	DIN 38414-14 mod. LC-MS/MS	36
PFDoDA (Perfluordodekansyre)	<0,10	µg/kg ts.	0,1	DIN 38414-14 mod. LC-MS/MS	36
PFDoDS (Perfluordodekansulfonsyre)	<1,0	µg/kg ts.	1	DIN 38414-14 mod. LC-MS/MS	36
PFTrDA (Perfluortridekansyre)	<0,10	µg/kg ts.	0,1	DIN 38414-14 mod. LC-MS/MS	36
PFTrDS (Perfluortridekansulfonsyre)	<1,0	µg/kg ts.	1	DIN 38414-14 mod. LC-MS/MS	36
Sum af PFAS4 excl. LOQ	0,13	µg/kg ts.		DIN 38414-14 mod. LC-MS/MS	
Sum af PFAS excl. LOQ	0,13	µg/kg ts.		DIN 38414-14 mod. LC-MS/MS	
Hasteanalyse	0				

Dokumentnavn: Rapport AR-24-VL-01005420-01, ut Lars Bjørn Hansen, Modtaget 05-02-2024 (2420296, Nordic Waste) (AllResults_AR-24-VL-01005
Hører til sagsnummer: 09.00.00.J00-1-24
Registreringsdatum: 8 februar 2024

Batch	EUAA59-24005420
Sagsnavn	Nordic Waste
Sagsnummer/lokalitetsnr	2420296
Udtagning: dato/initialer	
Modtaget på laboratoriet	05-02-2024
Rapport (seneste rapportrevision)	08-02-2024/AR-24-VL-01005420-01
Prøvenummer	862-2024-00542052
Prøve mærke	1908/Bl. prøve
Kunde Ref.:	EUAA59-24005420

Komponent	Resultat	Enhed	DL	Metode	Um (%)
Tørstof	73,5	%	5	SS-EN 12880:2000 mod. Thermo gravimetri	5
PFBA (Perfluorbutansyre)	<0,10	µg/kg ts.	0,1	DIN 38414-14 mod. LC-MS/MS	36
PFBS (Perfluorbutansulfonsyre)	<0,030	µg/kg ts.	0,03	DIN 38414-14 mod. LC-MS/MS	36
PFPeA (Perfluorpentansyre)	<0,030	µg/kg ts.	0,03	DIN 38414-14 mod. LC-MS/MS	36
PFPeS (Perfluorpentansulfonsyre)	<0,10	µg/kg ts.	0,1	DIN 38414-14 mod. LC-MS/MS	36
PFHxA (Perfluorhexansyre)	<0,030	µg/kg ts.	0,03	DIN 38414-14 mod. LC-MS/MS	36
PFHxS (Perfluorhexansulfonsyre)	<0,030	µg/kg ts.	0,03	DIN 38414-14 mod. LC-MS/MS	36
PFHpA (Perfluorheptansyre)	<0,030	µg/kg ts.	0,03	DIN 38414-14 mod. LC-MS/MS	36
PFHpS (Perfluorheptansulfonsyre)	<0,030	µg/kg ts.	0,03	DIN 38414-14 mod. LC-MS/MS	36
PFOA (Perfluoroktansyre)	<0,030	µg/kg ts.	0,03	DIN 38414-14 mod. LC-MS/MS	36
PFOS (Perfluoroktansulfonsyre)	0,12	µg/kg ts.	0,03	DIN 38414-14 mod. LC-MS/MS	36
6:2 FTS (Fluortelomersulfonat)	<0,030	µg/kg ts.	0,03	DIN 38414-14 mod. LC-MS/MS	36
PFOSA (Perfluoroktansulfonamid)	<0,10	µg/kg ts.	0,1	DIN 38414-14 mod. LC-MS/MS	36
PFNA (Perfluornonansyre)	<0,030	µg/kg ts.	0,03	DIN 38414-14 mod. LC-MS/MS	36
PFNS (Perfluornonansulfonsyre)	<0,20	µg/kg ts.	0,2	DIN 38414-14 mod. LC-MS/MS	36
PFDA (Perfluordekansyre)	<0,10	µg/kg ts.	0,1	DIN 38414-14 mod. LC-MS/MS	36
PFDS (Perflordekanesulfonsyre)	<0,030	µg/kg ts.	0,03	DIN 38414-14 mod. LC-MS/MS	36
PFUnDA (Perfluorundekansyre)	<0,10	µg/kg ts.	0,1	DIN 38414-14 mod. LC-MS/MS	36
PFUnDS (Perfluorundekansulfonsyre)	<1,0	µg/kg ts.	1	DIN 38414-14 mod. LC-MS/MS	36
PFDoDA (Perfluordodekansyre)	<0,10	µg/kg ts.	0,1	DIN 38414-14 mod. LC-MS/MS	36
PFDoDS (Perfluordodekansulfonsyre)	<1,0	µg/kg ts.	1	DIN 38414-14 mod. LC-MS/MS	36
PFTrDA (Perfluortridekansyre)	<0,10	µg/kg ts.	0,1	DIN 38414-14 mod. LC-MS/MS	36
PFTrDS (Perfluortridekansulfonsyre)	<1,0	µg/kg ts.	1	DIN 38414-14 mod. LC-MS/MS	36
Sum af PFAS4 excl. LOQ	0,12	µg/kg ts.		DIN 38414-14 mod. LC-MS/MS	
Sum af PFAS excl. LOQ	0,12	µg/kg ts.		DIN 38414-14 mod. LC-MS/MS	
Hasteanalyse	0				

Dokumentnavn: Rapport AR-24-VL-01005420-01 udført af Bjørn Hansen, Modtaget 05-02-2024 (2420296, Nordic Waste) (AllResults_AR-24-VL-01005
Hører til sagsnummer: 09.00.0[illegible]
Registreringsdato: [illegible]

Batch	EUAA59-24005420
Sagsnavn	Nordic Waste
Sagsnummer/lokalitetsnr	2420296
Udtagning: dato/initialer	
Modtaget på laboratoriet	05-02-2024
Rapport (seneste rapportrevision)	08-02-2024/AR-24-VL-01005420-01
Prøvenummer	862-2024-00542053
Prøve mærke	1909/Bl. prøve
Kunde Ref.:	EUAA59-24005420

Komponent	Resultat	Enhed	DL	Metode	Um (%)
Tørstof	78,9	%	5	SS-EN 12880:2000 mod. Thermo gravimetri	5
PFBA (Perfluorbutansyre)	<0,10	µg/kg ts.	0,1	DIN 38414-14 mod. LC-MS/MS	36
PFBS (Perfluorbutansulfonsyre)	<0,030	µg/kg ts.	0,03	DIN 38414-14 mod. LC-MS/MS	36
PFPeA (Perfluorpentansyre)	0,046	µg/kg ts.	0,03	DIN 38414-14 mod. LC-MS/MS	36
PFPeS (Perfluorpentansulfonsyre)	<0,10	µg/kg ts.	0,1	DIN 38414-14 mod. LC-MS/MS	36
PFHxA (Perfluorhexansyre)	<0,030	µg/kg ts.	0,03	DIN 38414-14 mod. LC-MS/MS	36
PFHxS (Perfluorhexansulfonsyre)	<0,030	µg/kg ts.	0,03	DIN 38414-14 mod. LC-MS/MS	36
PFHpA (Perfluorheptansyre)	<0,030	µg/kg ts.	0,03	DIN 38414-14 mod. LC-MS/MS	36
PFHpS (Perfluorheptansulfonsyre)	<0,030	µg/kg ts.	0,03	DIN 38414-14 mod. LC-MS/MS	36
PFOA (Perfluoroktansyre)	0,052	µg/kg ts.	0,03	DIN 38414-14 mod. LC-MS/MS	36
PFOS (Perfluoroktansulfonsyre)	0,18	µg/kg ts.	0,03	DIN 38414-14 mod. LC-MS/MS	36
6:2 FTS (Fluortelomersulfonat)	<0,030	µg/kg ts.	0,03	DIN 38414-14 mod. LC-MS/MS	36
PFOSA (Perfluoroktansulfonamid)	<0,10	µg/kg ts.	0,1	DIN 38414-14 mod. LC-MS/MS	36
PFNA (Perfluornonansyre)	<0,030	µg/kg ts.	0,03	DIN 38414-14 mod. LC-MS/MS	36
PFNS (Perfluornonansulfonsyre)	<0,20	µg/kg ts.	0,2	DIN 38414-14 mod. LC-MS/MS	36
PFDA (Perfluordekansyre)	<0,10	µg/kg ts.	0,1	DIN 38414-14 mod. LC-MS/MS	36
PFDS (Perflordekanesulfonsyre)	<0,030	µg/kg ts.	0,03	DIN 38414-14 mod. LC-MS/MS	36
PFUnDA (Perfluorundekansyre)	<0,10	µg/kg ts.	0,1	DIN 38414-14 mod. LC-MS/MS	36
PFUnDS (Perfluorundekansulfonsyre)	<1,0	µg/kg ts.	1	DIN 38414-14 mod. LC-MS/MS	36
PFDoDA (Perfluordodekansyre)	<0,10	µg/kg ts.	0,1	DIN 38414-14 mod. LC-MS/MS	36
PFDoDS (Perfluordodekansulfonsyre)	<1,0	µg/kg ts.	1	DIN 38414-14 mod. LC-MS/MS	36
PFTrDA (Perfluortridekansyre)	<0,10	µg/kg ts.	0,1	DIN 38414-14 mod. LC-MS/MS	36
PFTrDS (Perfluortridekansulfonsyre)	<1,0	µg/kg ts.	1	DIN 38414-14 mod. LC-MS/MS	36
Sum af PFAS4 excl. LOQ	0,23	µg/kg ts.		DIN 38414-14 mod. LC-MS/MS	
Sum af PFAS excl. LOQ	0,28	µg/kg ts.		DIN 38414-14 mod. LC-MS/MS	
Hasteanalyse	0				

Dokumentnavn: Rapport AR-24-VL-01005420-01 udført af Bjørn Hansen, Modtaget 05-02-2024 (2420296, Nordic Waste) (AllResults_AR-24-VL-01005
Hører til sagsnummer: 09.00.0[illegible]
Registreringsdato: [illegible]

Batch	EUAA59-24005420
Sagsnavn	Nordic Waste
Sagsnummer/lokalitetsnr	2420296
Udtagning: dato/initialer	
Modtaget på laboratoriet	05-02-2024
Rapport (seneste rapportrevision)	08-02-2024/AR-24-VL-01005420-01
Prøvenummer	862-2024-00542054
Prøve mærke	1910/Bl. prøve
Kunde Ref.:	EUAA59-24005420

Komponent	Resultat	Enhed	DL	Metode	Um (%)
Tørstof	60,8	%	5	SS-EN 12880:2000 mod. Thermo gravimetri	5
PFBA (Perfluorbutansyre)	<0,10	µg/kg ts.	0,1	DIN 38414-14 mod. LC-MS/MS	36
PFBS (Perfluorbutansulfonsyre)	<0,030	µg/kg ts.	0,03	DIN 38414-14 mod. LC-MS/MS	36
PFPeA (Perfluorpentansyre)	0,066	µg/kg ts.	0,03	DIN 38414-14 mod. LC-MS/MS	36
PFPeS (Perfluorpentansulfonsyre)	<0,10	µg/kg ts.	0,1	DIN 38414-14 mod. LC-MS/MS	36
PFHxA (Perfluorhexansyre)	<0,030	µg/kg ts.	0,03	DIN 38414-14 mod. LC-MS/MS	36
PFHxS (Perfluorhexansulfonsyre)	<0,030	µg/kg ts.	0,03	DIN 38414-14 mod. LC-MS/MS	36
PFHpA (Perfluorheptansyre)	<0,030	µg/kg ts.	0,03	DIN 38414-14 mod. LC-MS/MS	36
PFHpS (Perfluorheptansulfonsyre)	<0,030	µg/kg ts.	0,03	DIN 38414-14 mod. LC-MS/MS	36
PFOA (Perfluoroktansyre)	0,033	µg/kg ts.	0,03	DIN 38414-14 mod. LC-MS/MS	36
PFOS (Perfluoroktansulfonsyre)	0,094	µg/kg ts.	0,03	DIN 38414-14 mod. LC-MS/MS	36
6:2 FTS (Fluortelomersulfonat)	<0,030	µg/kg ts.	0,03	DIN 38414-14 mod. LC-MS/MS	36
PFOSA (Perfluoroktansulfonamid)	<0,10	µg/kg ts.	0,1	DIN 38414-14 mod. LC-MS/MS	36
PFNA (Perfluornonansyre)	<0,030	µg/kg ts.	0,03	DIN 38414-14 mod. LC-MS/MS	36
PFNS (Perfluornonansulfonsyre)	<0,20	µg/kg ts.	0,2	DIN 38414-14 mod. LC-MS/MS	36
PFDA (Perfluordekansyre)	<0,10	µg/kg ts.	0,1	DIN 38414-14 mod. LC-MS/MS	36
PFDS (Perflordekanesulfonsyre)	<0,030	µg/kg ts.	0,03	DIN 38414-14 mod. LC-MS/MS	36
PFUnDA (Perfluorundekansyre)	<0,10	µg/kg ts.	0,1	DIN 38414-14 mod. LC-MS/MS	36
PFUnDS (Perfluorundekansulfonsyre)	<1,0	µg/kg ts.	1	DIN 38414-14 mod. LC-MS/MS	36
PFDoDA (Perfluordodekansyre)	<0,10	µg/kg ts.	0,1	DIN 38414-14 mod. LC-MS/MS	36
PFDoDS (Perfluordodekansulfonsyre)	<1,0	µg/kg ts.	1	DIN 38414-14 mod. LC-MS/MS	36
PFTrDA (Perfluortridekansyre)	<0,10	µg/kg ts.	0,1	DIN 38414-14 mod. LC-MS/MS	36
PFTrDS (Perfluortridekansulfonsyre)	<1,0	µg/kg ts.	1	DIN 38414-14 mod. LC-MS/MS	36
Sum af PFAS4 excl. LOQ	0,13	µg/kg ts.		DIN 38414-14 mod. LC-MS/MS	
Sum af PFAS excl. LOQ	0,19	µg/kg ts.		DIN 38414-14 mod. LC-MS/MS	
Hasteanalyse	0				

Dokumentnavn: Rapport AR-24-VL-01005420-01 udført af Bjørn Hansen, Modtaget 05-02-2024 (2420296, Nordic Waste) (AllResults_AR-24-VL-01005
Hører til sagsnummer: 09.00.0[illegible]
Registreringsdato: 05-02-2024

Batch	EUAA59-24005420
Sagsnavn	Nordic Waste
Sagsnummer/lokalitetsnr	2420296
Udtagning: dato/initialer	
Modtaget på laboratoriet	05-02-2024
Rapport (seneste rapportrevision)	08-02-2024/AR-24-VL-01005420-01
Prøvenummer	862-2024-00542055
Prøve mærke	1911/Bl. prøve
Kunde Ref.:	EUAA59-24005420

Komponent	Resultat	Enhed	DL	Metode	Um (%)
Tørstof	68,3	%	5	SS-EN 12880:2000 mod. Thermo gravimetri	5
PFBA (Perfluorbutansyre)	<0,10	µg/kg ts.	0,1	DIN 38414-14 mod. LC-MS/MS	36
PFBS (Perfluorbutansulfonsyre)	<0,030	µg/kg ts.	0,03	DIN 38414-14 mod. LC-MS/MS	36
PFPeA (Perfluorpentansyre)	<0,030	µg/kg ts.	0,03	DIN 38414-14 mod. LC-MS/MS	36
PFPeS (Perfluorpentansulfonsyre)	<0,10	µg/kg ts.	0,1	DIN 38414-14 mod. LC-MS/MS	36
PFHxA (Perfluorhexansyre)	<0,030	µg/kg ts.	0,03	DIN 38414-14 mod. LC-MS/MS	36
PFHxS (Perfluorhexansulfonsyre)	<0,030	µg/kg ts.	0,03	DIN 38414-14 mod. LC-MS/MS	36
PFHpA (Perfluorheptansyre)	<0,030	µg/kg ts.	0,03	DIN 38414-14 mod. LC-MS/MS	36
PFHpS (Perfluorheptansulfonsyre)	<0,030	µg/kg ts.	0,03	DIN 38414-14 mod. LC-MS/MS	36
PFOA (Perfluoroktansyre)	0,031	µg/kg ts.	0,03	DIN 38414-14 mod. LC-MS/MS	36
PFOS (Perfluoroktansulfonsyre)	0,063	µg/kg ts.	0,03	DIN 38414-14 mod. LC-MS/MS	36
6:2 FTS (Fluortelomersulfonat)	<0,030	µg/kg ts.	0,03	DIN 38414-14 mod. LC-MS/MS	36
PFOSA (Perfluoroktansulfonamid)	<0,10	µg/kg ts.	0,1	DIN 38414-14 mod. LC-MS/MS	36
PFNA (Perfluornonansyre)	<0,030	µg/kg ts.	0,03	DIN 38414-14 mod. LC-MS/MS	36
PFNS (Perfluornonansulfonsyre)	<0,20	µg/kg ts.	0,2	DIN 38414-14 mod. LC-MS/MS	36
PFDA (Perfluordekansyre)	<0,10	µg/kg ts.	0,1	DIN 38414-14 mod. LC-MS/MS	36
PFDS (Perflordekanesulfonsyre)	<0,030	µg/kg ts.	0,03	DIN 38414-14 mod. LC-MS/MS	36
PFUnDA (Perfluorundekansyre)	<0,10	µg/kg ts.	0,1	DIN 38414-14 mod. LC-MS/MS	36
PFUnDS (Perfluorundekansulfonsyre)	<1,0	µg/kg ts.	1	DIN 38414-14 mod. LC-MS/MS	36
PFDoDA (Perfluordodekansyre)	<0,10	µg/kg ts.	0,1	DIN 38414-14 mod. LC-MS/MS	36
PFDoDS (Perfluordodekansulfonsyre)	<1,0	µg/kg ts.	1	DIN 38414-14 mod. LC-MS/MS	36
PFTrDA (Perfluortridekansyre)	<0,10	µg/kg ts.	0,1	DIN 38414-14 mod. LC-MS/MS	36
PFTrDS (Perfluortridekansulfonsyre)	<1,0	µg/kg ts.	1	DIN 38414-14 mod. LC-MS/MS	36
Sum af PFAS4 excl. LOQ	0,094	µg/kg ts.		DIN 38414-14 mod. LC-MS/MS	
Sum af PFAS excl. LOQ	0,094	µg/kg ts.		DIN 38414-14 mod. LC-MS/MS	
Hasteanalyse	0				

Dokumentnavn: Rapport AR-24-VL-01005420-01 udført af Bjørn Hansen, Modtaget 05-02-2024 (2420296, Nordic Waste) (AllResults_AR-24-VL-01005
Hører til sagsnummer: 09.00.0[illegible]
Registreringsdato: [illegible]

Batch	EUAA59-24005420
Sagsnavn	Nordic Waste
Sagsnummer/lokalitetsnr	2420296
Udtagning: dato/initialer	
Modtaget på laboratoriet	05-02-2024
Rapport (seneste rapportrevision)	08-02-2024/AR-24-VL-01005420-01
Prøvenummer	862-2024-00542056
Prøve mærke	1912/Bl. prøve
Kunde Ref.:	EUAA59-24005420

Komponent	Resultat	Enhed	DL	Metode	Um (%)
Tørstof	76	%	5	SS-EN 12880:2000 mod. Thermo gravimetri	5
PFBA (Perfluorbutansyre)	<0,10	µg/kg ts.	0,1	DIN 38414-14 mod. LC-MS/MS	36
PFBS (Perfluorbutansulfonsyre)	<0,030	µg/kg ts.	0,03	DIN 38414-14 mod. LC-MS/MS	36
PFPeA (Perfluorpentansyre)	<0,030	µg/kg ts.	0,03	DIN 38414-14 mod. LC-MS/MS	36
PFPeS (Perfluorpentansulfonsyre)	<0,10	µg/kg ts.	0,1	DIN 38414-14 mod. LC-MS/MS	36
PFHxA (Perfluorhexansyre)	<0,030	µg/kg ts.	0,03	DIN 38414-14 mod. LC-MS/MS	36
PFHxS (Perfluorhexansulfonsyre)	<0,030	µg/kg ts.	0,03	DIN 38414-14 mod. LC-MS/MS	36
PFHpA (Perfluorheptansyre)	<0,030	µg/kg ts.	0,03	DIN 38414-14 mod. LC-MS/MS	36
PFHpS (Perfluorheptansulfonsyre)	<0,030	µg/kg ts.	0,03	DIN 38414-14 mod. LC-MS/MS	36
PFOA (Perfluoroktansyre)	<0,030	µg/kg ts.	0,03	DIN 38414-14 mod. LC-MS/MS	36
PFOS (Perfluoroktansulfonsyre)	0,059	µg/kg ts.	0,03	DIN 38414-14 mod. LC-MS/MS	36
6:2 FTS (Fluortelomersulfonat)	<0,030	µg/kg ts.	0,03	DIN 38414-14 mod. LC-MS/MS	36
PFOSA (Perfluoroktansulfonamid)	<0,10	µg/kg ts.	0,1	DIN 38414-14 mod. LC-MS/MS	36
PFNA (Perfluornonansyre)	<0,030	µg/kg ts.	0,03	DIN 38414-14 mod. LC-MS/MS	36
PFNS (Perfluornonansulfonsyre)	<0,20	µg/kg ts.	0,2	DIN 38414-14 mod. LC-MS/MS	36
PFDA (Perfluordekansyre)	<0,10	µg/kg ts.	0,1	DIN 38414-14 mod. LC-MS/MS	36
PFDS (Perflordekanesulfonsyre)	<0,030	µg/kg ts.	0,03	DIN 38414-14 mod. LC-MS/MS	36
PFUnDA (Perfluorundekansyre)	<0,10	µg/kg ts.	0,1	DIN 38414-14 mod. LC-MS/MS	36
PFUnDS (Perfluorundekansulfonsyre)	<1,0	µg/kg ts.	1	DIN 38414-14 mod. LC-MS/MS	36
PFDoDA (Perfluordodekansyre)	<0,10	µg/kg ts.	0,1	DIN 38414-14 mod. LC-MS/MS	36
PFDoDS (Perfluordodekansulfonsyre)	<1,0	µg/kg ts.	1	DIN 38414-14 mod. LC-MS/MS	36
PFTrDA (Perfluortridekansyre)	<0,10	µg/kg ts.	0,1	DIN 38414-14 mod. LC-MS/MS	36
PFTrDS (Perfluortridekansulfonsyre)	<1,0	µg/kg ts.	1	DIN 38414-14 mod. LC-MS/MS	36
Sum af PFAS4 excl. LOQ	0,059	µg/kg ts.		DIN 38414-14 mod. LC-MS/MS	
Sum af PFAS excl. LOQ	0,059	µg/kg ts.		DIN 38414-14 mod. LC-MS/MS	
Hasteanalyse	0				

Dokumentnavn: Rapport AR-24-VL-01005420-01 udført af Bjørn Hansen, Modtaget 05-02-2024 (2420296, Nordic Waste) (AllResults_AR-24-VL-01005
Hører til sagsnummer: 09.00.0[illegible]
Registreringsdato: [illegible]

Batch	EUAA59-24005420
Sagsnavn	Nordic Waste
Sagsnummer/lokalitetsnr	2420296
Udtagning: dato/initialer	
Modtaget på laboratoriet	05-02-2024
Rapport (seneste rapportrevision)	08-02-2024/AR-24-VL-01005420-01
Prøvenummer	862-2024-00542057
Prøve mærke	1913/Bl. prøve
Kunde Ref.:	EUAA59-24005420

Komponent	Resultat	Enhed	DL	Metode	Um (%)
Tørstof	76,4	%	5	SS-EN 12880:2000 mod. Thermo gravimetri	5
PFBA (Perfluorbutansyre)	<0,10	µg/kg ts.	0,1	DIN 38414-14 mod. LC-MS/MS	36
PFBS (Perfluorbutansulfonsyre)	<0,030	µg/kg ts.	0,03	DIN 38414-14 mod. LC-MS/MS	36
PFPeA (Perfluorpentansyre)	<0,030	µg/kg ts.	0,03	DIN 38414-14 mod. LC-MS/MS	36
PFPeS (Perfluorpentansulfonsyre)	<0,10	µg/kg ts.	0,1	DIN 38414-14 mod. LC-MS/MS	36
PFHxA (Perfluorhexansyre)	<0,030	µg/kg ts.	0,03	DIN 38414-14 mod. LC-MS/MS	36
PFHxS (Perfluorhexansulfonsyre)	<0,030	µg/kg ts.	0,03	DIN 38414-14 mod. LC-MS/MS	36
PFHpA (Perfluorheptansyre)	<0,030	µg/kg ts.	0,03	DIN 38414-14 mod. LC-MS/MS	36
PFHpS (Perfluorheptansulfonsyre)	<0,030	µg/kg ts.	0,03	DIN 38414-14 mod. LC-MS/MS	36
PFOA (Perfluoroktansyre)	<0,030	µg/kg ts.	0,03	DIN 38414-14 mod. LC-MS/MS	36
PFOS (Perfluoroktansulfonsyre)	0,076	µg/kg ts.	0,03	DIN 38414-14 mod. LC-MS/MS	36
6:2 FTS (Fluortelomersulfonat)	<0,030	µg/kg ts.	0,03	DIN 38414-14 mod. LC-MS/MS	36
PFOSA (Perfluoroktansulfonamid)	<0,10	µg/kg ts.	0,1	DIN 38414-14 mod. LC-MS/MS	36
PFNA (Perfluornonansyre)	<0,030	µg/kg ts.	0,03	DIN 38414-14 mod. LC-MS/MS	36
PFNS (Perfluornonansulfonsyre)	<0,20	µg/kg ts.	0,2	DIN 38414-14 mod. LC-MS/MS	36
PFDA (Perfluordekansyre)	<0,10	µg/kg ts.	0,1	DIN 38414-14 mod. LC-MS/MS	36
PFDS (Perflordekanesulfonsyre)	<0,030	µg/kg ts.	0,03	DIN 38414-14 mod. LC-MS/MS	36
PFUnDA (Perfluorundekansyre)	<0,10	µg/kg ts.	0,1	DIN 38414-14 mod. LC-MS/MS	36
PFUnDS (Perfluorundekansulfonsyre)	<1,0	µg/kg ts.	1	DIN 38414-14 mod. LC-MS/MS	36
PFDoDA (Perfluordodekansyre)	<0,10	µg/kg ts.	0,1	DIN 38414-14 mod. LC-MS/MS	36
PFDoDS (Perfluordodekansulfonsyre)	<1,0	µg/kg ts.	1	DIN 38414-14 mod. LC-MS/MS	36
PFTrDA (Perfluortridekansyre)	<0,10	µg/kg ts.	0,1	DIN 38414-14 mod. LC-MS/MS	36
PFTrDS (Perfluortridekansulfonsyre)	<1,0	µg/kg ts.	1	DIN 38414-14 mod. LC-MS/MS	36
Sum af PFAS4 excl. LOQ	0,076	µg/kg ts.		DIN 38414-14 mod. LC-MS/MS	
Sum af PFAS excl. LOQ	0,076	µg/kg ts.		DIN 38414-14 mod. LC-MS/MS	
Hasteanalyse	0				

Dokumentnavn: Rapport AR-24-VL-01005420-01 ... Bjørn Hansen, Modtaget 05-02-2024 (2420296, Nordic Waste) (AllResults_AR-24-VL-01005
Hører til sagsnummer: 09.00.00.J00-1-24
Registreringsdat: 8 februar 2024

Batch	EUAA59-24005420
Sagsnavn	Nordic Waste
Sagsnummer/lokalitetsnr	2420296
Udtagning: dato/initialer	
Modtaget på laboratoriet	05-02-2024
Rapport (seneste rapportrevision)	08-02-2024/AR-24-VL-01005420-01
Prøvenummer	862-2024-00542058
Prøve mærke	1914/Bl. prøve
Kunde Ref.:	EUAA59-24005420

Komponent	Resultat	Enhed	DL	Metode	Um (%)
Tørstof	66,8	%	5	SS-EN 12880:2000 mod. Thermo gravimetri	5
PFBA (Perfluorbutansyre)	<0,10	µg/kg ts.	0,1	DIN 38414-14 mod. LC-MS/MS	36
PFBS (Perfluorbutansulfonsyre)	<0,030	µg/kg ts.	0,03	DIN 38414-14 mod. LC-MS/MS	36
PFPeA (Perfluorpentansyre)	<0,030	µg/kg ts.	0,03	DIN 38414-14 mod. LC-MS/MS	36
PFPeS (Perfluorpentansulfonsyre)	<0,10	µg/kg ts.	0,1	DIN 38414-14 mod. LC-MS/MS	36
PFHxA (Perfluorhexansyre)	<0,030	µg/kg ts.	0,03	DIN 38414-14 mod. LC-MS/MS	36
PFHxS (Perfluorhexansulfonsyre)	<0,030	µg/kg ts.	0,03	DIN 38414-14 mod. LC-MS/MS	36
PFHpA (Perfluorheptansyre)	<0,030	µg/kg ts.	0,03	DIN 38414-14 mod. LC-MS/MS	36
PFHpS (Perfluorheptansulfonsyre)	<0,030	µg/kg ts.	0,03	DIN 38414-14 mod. LC-MS/MS	36
PFOA (Perfluoroktansyre)	<0,030	µg/kg ts.	0,03	DIN 38414-14 mod. LC-MS/MS	36
PFOS (Perfluoroktansulfonsyre)	0,057	µg/kg ts.	0,03	DIN 38414-14 mod. LC-MS/MS	36
6:2 FTS (Fluortelomersulfonat)	<0,030	µg/kg ts.	0,03	DIN 38414-14 mod. LC-MS/MS	36
PFOSA (Perfluoroktansulfonamid)	<0,10	µg/kg ts.	0,1	DIN 38414-14 mod. LC-MS/MS	36
PFNA (Perfluornonansyre)	<0,030	µg/kg ts.	0,03	DIN 38414-14 mod. LC-MS/MS	36
PFNS (Perfluornonansulfonsyre)	<0,20	µg/kg ts.	0,2	DIN 38414-14 mod. LC-MS/MS	36
PFDA (Perfluordekansyre)	<0,10	µg/kg ts.	0,1	DIN 38414-14 mod. LC-MS/MS	36
PFDS (Perflordekanesulfonsyre)	<0,030	µg/kg ts.	0,03	DIN 38414-14 mod. LC-MS/MS	36
PFUnDA (Perfluorundekansyre)	<0,10	µg/kg ts.	0,1	DIN 38414-14 mod. LC-MS/MS	36
PFUnDS (Perfluorundekansulfonsyre)	<1,0	µg/kg ts.	1	DIN 38414-14 mod. LC-MS/MS	36
PFDoDA (Perfluordodekansyre)	<0,10	µg/kg ts.	0,1	DIN 38414-14 mod. LC-MS/MS	36
PFDoDS (Perfluordodekansulfonsyre)	<1,0	µg/kg ts.	1	DIN 38414-14 mod. LC-MS/MS	36
PFTrDA (Perfluortridekansyre)	<0,10	µg/kg ts.	0,1	DIN 38414-14 mod. LC-MS/MS	36
PFTrDS (Perfluortridekansulfonsyre)	<1,0	µg/kg ts.	1	DIN 38414-14 mod. LC-MS/MS	36
Sum af PFAS4 excl. LOQ	0,057	µg/kg ts.		DIN 38414-14 mod. LC-MS/MS	
Sum af PFAS excl. LOQ	0,057	µg/kg ts.		DIN 38414-14 mod. LC-MS/MS	
Hasteanalyse	0				

Dokumentnavn: Rapport_AR-24-VL-01005420-01_udført_Bjørn Hansen, Modtaget 05-02-2024 (2420296, Nordic Waste) (AllResults_AR-24-VL-01005
Hører til sagsnummer: 09.00.0[illegible]
Registreringsdato: [illegible]

Batch	EUAA59-24005420
Sagsnavn	Nordic Waste
Sagsnummer/lokalitetsnr	2420296
Udtagning: dato/initialer	
Modtaget på laboratoriet	05-02-2024
Rapport (seneste rapportrevision)	08-02-2024/AR-24-VL-01005420-01
Prøvenummer	862-2024-00542059
Prøve mærke	1915/Bl. prøve
Kunde Ref.:	EUAA59-24005420

Komponent	Resultat	Enhed	DL	Metode	Um (%)
Tørstof	84,7	%	5	SS-EN 12880:2000 mod. Thermo gravimetri	5
PFBA (Perfluorbutansyre)	<0,10	µg/kg ts.	0,1	DIN 38414-14 mod. LC-MS/MS	36
PFBS (Perfluorbutansulfonsyre)	<0,030	µg/kg ts.	0,03	DIN 38414-14 mod. LC-MS/MS	36
PFPeA (Perfluorpentansyre)	<0,030	µg/kg ts.	0,03	DIN 38414-14 mod. LC-MS/MS	36
PFPeS (Perfluorpentansulfonsyre)	<0,10	µg/kg ts.	0,1	DIN 38414-14 mod. LC-MS/MS	36
PFHxA (Perfluorhexansyre)	<0,030	µg/kg ts.	0,03	DIN 38414-14 mod. LC-MS/MS	36
PFHxS (Perfluorhexansulfonsyre)	<0,030	µg/kg ts.	0,03	DIN 38414-14 mod. LC-MS/MS	36
PFHpA (Perfluorheptansyre)	<0,030	µg/kg ts.	0,03	DIN 38414-14 mod. LC-MS/MS	36
PFHpS (Perfluorheptansulfonsyre)	<0,030	µg/kg ts.	0,03	DIN 38414-14 mod. LC-MS/MS	36
PFOA (Perfluoroktansyre)	<0,030	µg/kg ts.	0,03	DIN 38414-14 mod. LC-MS/MS	36
PFOS (Perfluoroktansulfonsyre)	0,039	µg/kg ts.	0,03	DIN 38414-14 mod. LC-MS/MS	36
6:2 FTS (Fluortelomersulfonat)	<0,030	µg/kg ts.	0,03	DIN 38414-14 mod. LC-MS/MS	36
PFOSA (Perfluoroktansulfonamid)	<0,10	µg/kg ts.	0,1	DIN 38414-14 mod. LC-MS/MS	36
PFNA (Perfluornonansyre)	<0,030	µg/kg ts.	0,03	DIN 38414-14 mod. LC-MS/MS	36
PFNS (Perfluornonansulfonsyre)	<0,20	µg/kg ts.	0,2	DIN 38414-14 mod. LC-MS/MS	36
PFDA (Perfluordekansyre)	<0,10	µg/kg ts.	0,1	DIN 38414-14 mod. LC-MS/MS	36
PFDS (Perflordekanesulfonsyre)	<0,030	µg/kg ts.	0,03	DIN 38414-14 mod. LC-MS/MS	36
PFUnDA (Perfluorundekansyre)	<0,10	µg/kg ts.	0,1	DIN 38414-14 mod. LC-MS/MS	36
PFUnDS (Perfluorundekansulfonsyre)	<1,0	µg/kg ts.	1	DIN 38414-14 mod. LC-MS/MS	36
PFDoDA (Perfluordodekansyre)	<0,10	µg/kg ts.	0,1	DIN 38414-14 mod. LC-MS/MS	36
PFDoDS (Perfluordodekansulfonsyre)	<1,0	µg/kg ts.	1	DIN 38414-14 mod. LC-MS/MS	36
PFTrDA (Perfluortridekansyre)	<0,10	µg/kg ts.	0,1	DIN 38414-14 mod. LC-MS/MS	36
PFTrDS (Perfluortridekansulfonsyre)	<1,0	µg/kg ts.	1	DIN 38414-14 mod. LC-MS/MS	36
Sum af PFAS4 excl. LOQ	0,039	µg/kg ts.		DIN 38414-14 mod. LC-MS/MS	
Sum af PFAS excl. LOQ	0,039	µg/kg ts.		DIN 38414-14 mod. LC-MS/MS	
Hasteanalyse	0				

Dokumentnavn: Rapport AR-24-VL-01005420-01 udført af Bjørn Hansen, Modtaget 05-02-2024 (2420296, Nordic Waste) (AllResults_AR-24-VL-01005
Hører til sagsnummer: 09.00.0[illegible]
Registreringsdato: [illegible]

Batch	EUAA59-24005420
Sagsnavn	Nordic Waste
Sagsnummer/lokalitetsnr	2420296
Udtagning: dato/initialer	
Modtaget på laboratoriet	05-02-2024
Rapport (seneste rapportrevision)	08-02-2024/AR-24-VL-01005420-01
Prøvenummer	862-2024-00542060
Prøve mærke	1916/Bl. prøve
Kunde Ref.:	EUAA59-24005420

Komponent	Resultat	Enhed	DL	Metode	Um (%)
Tørstof	64	%	5	SS-EN 12880:2000 mod. Thermo gravimetri	5
PFBA (Perfluorbutansyre)	<0,10	µg/kg ts.	0,1	DIN 38414-14 mod. LC-MS/MS	36
PFBS (Perfluorbutansulfonsyre)	<0,030	µg/kg ts.	0,03	DIN 38414-14 mod. LC-MS/MS	36
PFPeA (Perfluorpentansyre)	<0,030	µg/kg ts.	0,03	DIN 38414-14 mod. LC-MS/MS	36
PFPeS (Perfluorpentansulfonsyre)	<0,10	µg/kg ts.	0,1	DIN 38414-14 mod. LC-MS/MS	36
PFHxA (Perfluorhexansyre)	<0,030	µg/kg ts.	0,03	DIN 38414-14 mod. LC-MS/MS	36
PFHxS (Perfluorhexansulfonsyre)	<0,030	µg/kg ts.	0,03	DIN 38414-14 mod. LC-MS/MS	36
PFHpA (Perfluorheptansyre)	<0,030	µg/kg ts.	0,03	DIN 38414-14 mod. LC-MS/MS	36
PFHpS (Perfluorheptansulfonsyre)	<0,030	µg/kg ts.	0,03	DIN 38414-14 mod. LC-MS/MS	36
PFOA (Perfluoroktansyre)	<0,030	µg/kg ts.	0,03	DIN 38414-14 mod. LC-MS/MS	36
PFOS (Perfluoroktansulfonsyre)	0,05	µg/kg ts.	0,03	DIN 38414-14 mod. LC-MS/MS	36
6:2 FTS (Fluortelomersulfonat)	<0,030	µg/kg ts.	0,03	DIN 38414-14 mod. LC-MS/MS	36
PFOSA (Perfluoroktansulfonamid)	<0,10	µg/kg ts.	0,1	DIN 38414-14 mod. LC-MS/MS	36
PFNA (Perfluornonansyre)	<0,030	µg/kg ts.	0,03	DIN 38414-14 mod. LC-MS/MS	36
PFNS (Perfluornonansulfonsyre)	<0,20	µg/kg ts.	0,2	DIN 38414-14 mod. LC-MS/MS	36
PFDA (Perfluordekansyre)	<0,10	µg/kg ts.	0,1	DIN 38414-14 mod. LC-MS/MS	36
PFDS (Perflordekanesulfonsyre)	<0,030	µg/kg ts.	0,03	DIN 38414-14 mod. LC-MS/MS	36
PFUnDA (Perfluorundekansyre)	<0,10	µg/kg ts.	0,1	DIN 38414-14 mod. LC-MS/MS	36
PFUnDS (Perfluorundekansulfonsyre)	<1,0	µg/kg ts.	1	DIN 38414-14 mod. LC-MS/MS	36
PFDoDA (Perfluordodekansyre)	<0,10	µg/kg ts.	0,1	DIN 38414-14 mod. LC-MS/MS	36
PFDoDS (Perfluordodekansulfonsyre)	<1,0	µg/kg ts.	1	DIN 38414-14 mod. LC-MS/MS	36
PFTrDA (Perfluortridekansyre)	<0,10	µg/kg ts.	0,1	DIN 38414-14 mod. LC-MS/MS	36
PFTrDS (Perfluortridekansulfonsyre)	<1,0	µg/kg ts.	1	DIN 38414-14 mod. LC-MS/MS	36
Sum af PFAS4 excl. LOQ	0,05	µg/kg ts.		DIN 38414-14 mod. LC-MS/MS	
Sum af PFAS excl. LOQ	0,05	µg/kg ts.		DIN 38414-14 mod. LC-MS/MS	
Hasteanalyse	0				

Dokumentnavn: Rapport AR-24-VL-01005420-01 ... Bjørn Hansen, Modtaget 05-02-2024 (2420296, Nordic Waste) (AllResults_AR-24-VL-0100
Hører til sagsnummer: 09.00.00.J00-1-24
Registreringsdat: 8 februar 2024

Batch	EUAA59-24005420
Sagsnavn	Nordic Waste
Sagsnummer/lokalitetsnr	2420296
Udtagning: dato/initialer	
Modtaget på laboratoriet	05-02-2024
Rapport (seneste rapportrevision)	08-02-2024/AR-24-VL-01005420-01
Prøvenummer	862-2024-00542061
Prøve mærke	1917/Bl. prøve
Kunde Ref.:	EUAA59-24005420

Komponent	Resultat	Enhed	DL	Metode	Um (%)
Tørstof	69,9	%	5	SS-EN 12880:2000 mod. Thermo gravimetri	5
PFBA (Perfluorbutansyre)	<0,10	µg/kg ts.	0,1	DIN 38414-14 mod. LC-MS/MS	36
PFBS (Perfluorbutansulfonsyre)	<0,030	µg/kg ts.	0,03	DIN 38414-14 mod. LC-MS/MS	36
PFPeA (Perfluorpentansyre)	<0,030	µg/kg ts.	0,03	DIN 38414-14 mod. LC-MS/MS	36
PFPeS (Perfluorpentansulfonsyre)	<0,10	µg/kg ts.	0,1	DIN 38414-14 mod. LC-MS/MS	36
PFHxA (Perfluorhexansyre)	<0,030	µg/kg ts.	0,03	DIN 38414-14 mod. LC-MS/MS	36
PFHxS (Perfluorhexansulfonsyre)	<0,030	µg/kg ts.	0,03	DIN 38414-14 mod. LC-MS/MS	36
PFHpA (Perfluorheptansyre)	<0,030	µg/kg ts.	0,03	DIN 38414-14 mod. LC-MS/MS	36
PFHpS (Perfluorheptansulfonsyre)	<0,030	µg/kg ts.	0,03	DIN 38414-14 mod. LC-MS/MS	36
PFOA (Perfluoroktansyre)	0,03	µg/kg ts.	0,03	DIN 38414-14 mod. LC-MS/MS	36
PFOS (Perfluoroktansulfonsyre)	0,11	µg/kg ts.	0,03	DIN 38414-14 mod. LC-MS/MS	36
6:2 FTS (Fluortelomersulfonat)	<0,030	µg/kg ts.	0,03	DIN 38414-14 mod. LC-MS/MS	36
PFOSA (Perfluoroktansulfonamid)	<0,10	µg/kg ts.	0,1	DIN 38414-14 mod. LC-MS/MS	36
PFNA (Perfluornonansyre)	<0,030	µg/kg ts.	0,03	DIN 38414-14 mod. LC-MS/MS	36
PFNS (Perfluornonansulfonsyre)	<0,20	µg/kg ts.	0,2	DIN 38414-14 mod. LC-MS/MS	36
PFDA (Perfluordekansyre)	<0,10	µg/kg ts.	0,1	DIN 38414-14 mod. LC-MS/MS	36
PFDS (Perflordekanesulfonsyre)	<0,030	µg/kg ts.	0,03	DIN 38414-14 mod. LC-MS/MS	36
PFUnDA (Perfluorundekansyre)	<0,10	µg/kg ts.	0,1	DIN 38414-14 mod. LC-MS/MS	36
PFUnDS (Perfluorundekansulfonsyre)	<1,0	µg/kg ts.	1	DIN 38414-14 mod. LC-MS/MS	36
PFDoDA (Perfluordodekansyre)	<0,10	µg/kg ts.	0,1	DIN 38414-14 mod. LC-MS/MS	36
PFDoDS (Perfluordodekansulfonsyre)	<1,0	µg/kg ts.	1	DIN 38414-14 mod. LC-MS/MS	36
PFTrDA (Perfluortridekansyre)	<0,10	µg/kg ts.	0,1	DIN 38414-14 mod. LC-MS/MS	36
PFTrDS (Perfluortridekansulfonsyre)	<1,0	µg/kg ts.	1	DIN 38414-14 mod. LC-MS/MS	36
Sum af PFAS4 excl. LOQ	0,14	µg/kg ts.		DIN 38414-14 mod. LC-MS/MS	
Sum af PFAS excl. LOQ	0,14	µg/kg ts.		DIN 38414-14 mod. LC-MS/MS	
Hasteanalyse	0				

Dokumentnavn: Rapport AR-24-VL-01005420-01 udført af Bjørn Hansen, Modtaget 05-02-2024 (2420296, Nordic Waste) (AllResults_AR-24-VL-01005
Hører til sagsnummer: 09.00.0[illegible]
Registreringsdato: [illegible]

Batch	EUAA59-24005420
Sagsnavn	Nordic Waste
Sagsnummer/lokalitetsnr	2420296
Udtagning: dato/initialer	
Modtaget på laboratoriet	05-02-2024
Rapport (seneste rapportrevision)	08-02-2024/AR-24-VL-01005420-01
Prøvenummer	862-2024-00542062
Prøve mærke	1918/Bl. prøve
Kunde Ref.:	EUAA59-24005420

Komponent	Resultat	Enhed	DL	Metode	Um (%)
Tørstof	84,9	%	5	SS-EN 12880:2000 mod. Thermo gravimetri	5
PFBA (Perfluorbutansyre)	<0,10	µg/kg ts.	0,1	DIN 38414-14 mod. LC-MS/MS	36
PFBS (Perfluorbutansulfonsyre)	<0,030	µg/kg ts.	0,03	DIN 38414-14 mod. LC-MS/MS	36
PFPeA (Perfluorpentansyre)	<0,030	µg/kg ts.	0,03	DIN 38414-14 mod. LC-MS/MS	36
PFPeS (Perfluorpentansulfonsyre)	<0,10	µg/kg ts.	0,1	DIN 38414-14 mod. LC-MS/MS	36
PFHxA (Perfluorhexansyre)	<0,030	µg/kg ts.	0,03	DIN 38414-14 mod. LC-MS/MS	36
PFHxS (Perfluorhexansulfonsyre)	<0,030	µg/kg ts.	0,03	DIN 38414-14 mod. LC-MS/MS	36
PFHpA (Perfluorheptansyre)	<0,030	µg/kg ts.	0,03	DIN 38414-14 mod. LC-MS/MS	36
PFHpS (Perfluorheptansulfonsyre)	<0,030	µg/kg ts.	0,03	DIN 38414-14 mod. LC-MS/MS	36
PFOA (Perfluoroktansyre)	0,042	µg/kg ts.	0,03	DIN 38414-14 mod. LC-MS/MS	36
PFOS (Perfluoroktansulfonsyre)	0,1	µg/kg ts.	0,03	DIN 38414-14 mod. LC-MS/MS	36
6:2 FTS (Fluortelomersulfonat)	<0,030	µg/kg ts.	0,03	DIN 38414-14 mod. LC-MS/MS	36
PFOSA (Perfluoroktansulfonamid)	<0,10	µg/kg ts.	0,1	DIN 38414-14 mod. LC-MS/MS	36
PFNA (Perfluornonansyre)	<0,030	µg/kg ts.	0,03	DIN 38414-14 mod. LC-MS/MS	36
PFNS (Perfluornonansulfonsyre)	<0,20	µg/kg ts.	0,2	DIN 38414-14 mod. LC-MS/MS	36
PFDA (Perfluordekansyre)	<0,10	µg/kg ts.	0,1	DIN 38414-14 mod. LC-MS/MS	36
PFDS (Perflordekanesulfonsyre)	<0,030	µg/kg ts.	0,03	DIN 38414-14 mod. LC-MS/MS	36
PFUnDA (Perfluorundekansyre)	<0,10	µg/kg ts.	0,1	DIN 38414-14 mod. LC-MS/MS	36
PFUnDS (Perfluorundekansulfonsyre)	<1,0	µg/kg ts.	1	DIN 38414-14 mod. LC-MS/MS	36
PFDoDA (Perfluordodekansyre)	<0,10	µg/kg ts.	0,1	DIN 38414-14 mod. LC-MS/MS	36
PFDoDS (Perfluordodekansulfonsyre)	<1,0	µg/kg ts.	1	DIN 38414-14 mod. LC-MS/MS	36
PFTrDA (Perfluortridekansyre)	<0,10	µg/kg ts.	0,1	DIN 38414-14 mod. LC-MS/MS	36
PFTrDS (Perfluortridekansulfonsyre)	<1,0	µg/kg ts.	1	DIN 38414-14 mod. LC-MS/MS	36
Sum af PFAS4 excl. LOQ	0,14	µg/kg ts.		DIN 38414-14 mod. LC-MS/MS	
Sum af PFAS excl. LOQ	0,14	µg/kg ts.		DIN 38414-14 mod. LC-MS/MS	
Hasteanalyse	0				

Dokumentnavn: Rapport AR-24-VL-01005420-01 udført af Bjørn Hansen, Modtaget 05-02-2024 (2420296, Nordic Waste) (AllResults_AR-24-VL-01005
Hører til sagsnummer: 09.00.0[illegible]
Registreringsdato: [illegible]

Batch	EUAA59-24005420
Sagsnavn	Nordic Waste
Sagsnummer/lokalitetsnr	2420296
Udtagning: dato/initialer	
Modtaget på laboratoriet	05-02-2024
Rapport (seneste rapportrevision)	08-02-2024/AR-24-VL-01005420-01
Prøvenummer	862-2024-00542063
Prøve mærke	1919/Bl. prøve
Kunde Ref.:	EUAA59-24005420

Komponent	Resultat	Enhed	DL	Metode	Um (%)
Tørstof	83,7	%	5	SS-EN 12880:2000 mod. Thermo gravimetri	5
PFBA (Perfluorbutansyre)	<0,10	µg/kg ts.	0,1	DIN 38414-14 mod. LC-MS/MS	36
PFBS (Perfluorbutansulfonsyre)	<0,030	µg/kg ts.	0,03	DIN 38414-14 mod. LC-MS/MS	36
PFPeA (Perfluorpentansyre)	<0,030	µg/kg ts.	0,03	DIN 38414-14 mod. LC-MS/MS	36
PFPeS (Perfluorpentansulfonsyre)	<0,10	µg/kg ts.	0,1	DIN 38414-14 mod. LC-MS/MS	36
PFHxA (Perfluorhexansyre)	<0,030	µg/kg ts.	0,03	DIN 38414-14 mod. LC-MS/MS	36
PFHxS (Perfluorhexansulfonsyre)	<0,030	µg/kg ts.	0,03	DIN 38414-14 mod. LC-MS/MS	36
PFHpA (Perfluorheptansyre)	<0,030	µg/kg ts.	0,03	DIN 38414-14 mod. LC-MS/MS	36
PFHpS (Perfluorheptansulfonsyre)	<0,030	µg/kg ts.	0,03	DIN 38414-14 mod. LC-MS/MS	36
PFOA (Perfluoroktansyre)	0,044	µg/kg ts.	0,03	DIN 38414-14 mod. LC-MS/MS	36
PFOS (Perfluoroktansulfonsyre)	0,16	µg/kg ts.	0,03	DIN 38414-14 mod. LC-MS/MS	36
6:2 FTS (Fluortelomersulfonat)	<0,030	µg/kg ts.	0,03	DIN 38414-14 mod. LC-MS/MS	36
PFOSA (Perfluoroktansulfonamid)	<0,10	µg/kg ts.	0,1	DIN 38414-14 mod. LC-MS/MS	36
PFNA (Perfluornonansyre)	<0,030	µg/kg ts.	0,03	DIN 38414-14 mod. LC-MS/MS	36
PFNS (Perfluornonansulfonsyre)	<0,20	µg/kg ts.	0,2	DIN 38414-14 mod. LC-MS/MS	36
PFDA (Perfluordekansyre)	<0,10	µg/kg ts.	0,1	DIN 38414-14 mod. LC-MS/MS	36
PFDS (Perflordekanesulfonsyre)	<0,030	µg/kg ts.	0,03	DIN 38414-14 mod. LC-MS/MS	36
PFUnDA (Perfluorundekansyre)	<0,10	µg/kg ts.	0,1	DIN 38414-14 mod. LC-MS/MS	36
PFUnDS (Perfluorundekansulfonsyre)	<1,0	µg/kg ts.	1	DIN 38414-14 mod. LC-MS/MS	36
PFDoDA (Perfluordodekansyre)	<0,10	µg/kg ts.	0,1	DIN 38414-14 mod. LC-MS/MS	36
PFDoDS (Perfluordodekansulfonsyre)	<1,0	µg/kg ts.	1	DIN 38414-14 mod. LC-MS/MS	36
PFTrDA (Perfluortridekansyre)	<0,10	µg/kg ts.	0,1	DIN 38414-14 mod. LC-MS/MS	36
PFTrDS (Perfluortridekansulfonsyre)	<1,0	µg/kg ts.	1	DIN 38414-14 mod. LC-MS/MS	36
Sum af PFAS4 excl. LOQ	0,2	µg/kg ts.		DIN 38414-14 mod. LC-MS/MS	
Sum af PFAS excl. LOQ	0,2	µg/kg ts.		DIN 38414-14 mod. LC-MS/MS	
Hasteanalyse	0				

Dokumentnavn: Rapport_AR-24-VL-01005420-01_udført_Bjørn Hansen, Modtaget 05-02-2024 (2420296, Nordic Waste) (AllResults_AR-24-VL-01005
Hører til sagsnummer: 09.00.0[illegible]
Registreringsdato: [illegible]

Batch	EUAA59-24005420
Sagsnavn	Nordic Waste
Sagsnummer/lokalitetsnr	2420296
Udtagning: dato/initialer	
Modtaget på laboratoriet	05-02-2024
Rapport (seneste rapportrevision)	08-02-2024/AR-24-VL-01005420-01
Prøvenummer	862-2024-00542064
Prøve mærke	1920/Bl. prøve
Kunde Ref.:	EUAA59-24005420

Komponent	Resultat	Enhed	DL	Metode	Um (%)
Tørstof	83,5	%	5	SS-EN 12880:2000 mod. Thermo gravimetri	5
PFBA (Perfluorbutansyre)	<0,10	µg/kg ts.	0,1	DIN 38414-14 mod. LC-MS/MS	36
PFBS (Perfluorbutansulfonsyre)	<0,030	µg/kg ts.	0,03	DIN 38414-14 mod. LC-MS/MS	36
PFPeA (Perfluorpentansyre)	<0,030	µg/kg ts.	0,03	DIN 38414-14 mod. LC-MS/MS	36
PFPeS (Perfluorpentansulfonsyre)	<0,10	µg/kg ts.	0,1	DIN 38414-14 mod. LC-MS/MS	36
PFHxA (Perfluorhexansyre)	<0,030	µg/kg ts.	0,03	DIN 38414-14 mod. LC-MS/MS	36
PFHxS (Perfluorhexansulfonsyre)	<0,030	µg/kg ts.	0,03	DIN 38414-14 mod. LC-MS/MS	36
PFHpA (Perfluorheptansyre)	<0,030	µg/kg ts.	0,03	DIN 38414-14 mod. LC-MS/MS	36
PFHpS (Perfluorheptansulfonsyre)	<0,030	µg/kg ts.	0,03	DIN 38414-14 mod. LC-MS/MS	36
PFOA (Perfluoroktansyre)	0,037	µg/kg ts.	0,03	DIN 38414-14 mod. LC-MS/MS	36
PFOS (Perfluoroktansulfonsyre)	0,13	µg/kg ts.	0,03	DIN 38414-14 mod. LC-MS/MS	36
6:2 FTS (Fluortelomersulfonat)	<0,030	µg/kg ts.	0,03	DIN 38414-14 mod. LC-MS/MS	36
PFOSA (Perfluoroktansulfonamid)	<0,10	µg/kg ts.	0,1	DIN 38414-14 mod. LC-MS/MS	36
PFNA (Perfluornonansyre)	<0,030	µg/kg ts.	0,03	DIN 38414-14 mod. LC-MS/MS	36
PFNS (Perfluornonansulfonsyre)	<0,20	µg/kg ts.	0,2	DIN 38414-14 mod. LC-MS/MS	36
PFDA (Perfluordekansyre)	<0,10	µg/kg ts.	0,1	DIN 38414-14 mod. LC-MS/MS	36
PFDS (Perflordekanesulfonsyre)	<0,030	µg/kg ts.	0,03	DIN 38414-14 mod. LC-MS/MS	36
PFUnDA (Perfluorundekansyre)	<0,10	µg/kg ts.	0,1	DIN 38414-14 mod. LC-MS/MS	36
PFUnDS (Perfluorundekansulfonsyre)	<1,0	µg/kg ts.	1	DIN 38414-14 mod. LC-MS/MS	36
PFDoDA (Perfluordodekansyre)	<0,10	µg/kg ts.	0,1	DIN 38414-14 mod. LC-MS/MS	36
PFDoDS (Perfluordodekansulfonsyre)	<1,0	µg/kg ts.	1	DIN 38414-14 mod. LC-MS/MS	36
PFTrDA (Perfluortridekansyre)	<0,10	µg/kg ts.	0,1	DIN 38414-14 mod. LC-MS/MS	36
PFTrDS (Perfluortridekansulfonsyre)	<1,0	µg/kg ts.	1	DIN 38414-14 mod. LC-MS/MS	36
Sum af PFAS4 excl. LOQ	0,17	µg/kg ts.		DIN 38414-14 mod. LC-MS/MS	
Sum af PFAS excl. LOQ	0,17	µg/kg ts.		DIN 38414-14 mod. LC-MS/MS	
Hasteanalyse	0				

Dokumentnavn: Rapport AR-24-VL-01005420-01 udført af Bjørn Hansen, Modtaget 05-02-2024 (2420296, Nordic Waste) (AllResults_AR-24-VL-01005
Hører til sagsnummer: 09.00.0[illegible]
Registreringsdato: [illegible]

Batch	EUAA59-24005420
Sagsnavn	Nordic Waste
Sagsnummer/lokalitetsnr	2420296
Udtagning: dato/initialer	
Modtaget på laboratoriet	05-02-2024
Rapport (seneste rapportrevision)	08-02-2024/AR-24-VL-01005420-01
Prøvenummer	862-2024-00542065
Prøve mærke	1921/Bl. prøve
Kunde Ref.:	EUAA59-24005420

Komponent	Resultat	Enhed	DL	Metode	Um (%)
Tørstof	72,9	%	5	SS-EN 12880:2000 mod. Thermo gravimetri	5
PFBA (Perfluorbutansyre)	<0,10	µg/kg ts.	0,1	DIN 38414-14 mod. LC-MS/MS	36
PFBS (Perfluorbutansulfonsyre)	<0,030	µg/kg ts.	0,03	DIN 38414-14 mod. LC-MS/MS	36
PFPeA (Perfluorpentansyre)	0,078	µg/kg ts.	0,03	DIN 38414-14 mod. LC-MS/MS	36
PFPeS (Perfluorpentansulfonsyre)	<0,10	µg/kg ts.	0,1	DIN 38414-14 mod. LC-MS/MS	36
PFHxA (Perfluorhexansyre)	<0,030	µg/kg ts.	0,03	DIN 38414-14 mod. LC-MS/MS	36
PFHxS (Perfluorhexansulfonsyre)	<0,030	µg/kg ts.	0,03	DIN 38414-14 mod. LC-MS/MS	36
PFHpA (Perfluorheptansyre)	<0,030	µg/kg ts.	0,03	DIN 38414-14 mod. LC-MS/MS	36
PFHpS (Perfluorheptansulfonsyre)	<0,030	µg/kg ts.	0,03	DIN 38414-14 mod. LC-MS/MS	36
PFOA (Perfluoroktansyre)	0,051	µg/kg ts.	0,03	DIN 38414-14 mod. LC-MS/MS	36
PFOS (Perfluoroktansulfonsyre)	0,19	µg/kg ts.	0,03	DIN 38414-14 mod. LC-MS/MS	36
6:2 FTS (Fluortelomersulfonat)	<0,030	µg/kg ts.	0,03	DIN 38414-14 mod. LC-MS/MS	36
PFOSA (Perfluoroktansulfonamid)	<0,10	µg/kg ts.	0,1	DIN 38414-14 mod. LC-MS/MS	36
PFNA (Perfluornonansyre)	<0,030	µg/kg ts.	0,03	DIN 38414-14 mod. LC-MS/MS	36
PFNS (Perfluornonansulfonsyre)	<0,20	µg/kg ts.	0,2	DIN 38414-14 mod. LC-MS/MS	36
PFDA (Perfluordekansyre)	<0,10	µg/kg ts.	0,1	DIN 38414-14 mod. LC-MS/MS	36
PFDS (Perflordekanesulfonsyre)	<0,030	µg/kg ts.	0,03	DIN 38414-14 mod. LC-MS/MS	36
PFUnDA (Perfluorundekansyre)	<0,10	µg/kg ts.	0,1	DIN 38414-14 mod. LC-MS/MS	36
PFUnDS (Perfluorundekansulfonsyre)	<1,0	µg/kg ts.	1	DIN 38414-14 mod. LC-MS/MS	36
PFDoDA (Perfluordodekansyre)	<0,10	µg/kg ts.	0,1	DIN 38414-14 mod. LC-MS/MS	36
PFDoDS (Perfluordodekansulfonsyre)	<1,0	µg/kg ts.	1	DIN 38414-14 mod. LC-MS/MS	36
PFTrDA (Perfluortridekansyre)	<0,10	µg/kg ts.	0,1	DIN 38414-14 mod. LC-MS/MS	36
PFTrDS (Perfluortridekansulfonsyre)	<1,0	µg/kg ts.	1	DIN 38414-14 mod. LC-MS/MS	36
Sum af PFAS4 excl. LOQ	0,24	µg/kg ts.		DIN 38414-14 mod. LC-MS/MS	
Sum af PFAS excl. LOQ	0,32	µg/kg ts.		DIN 38414-14 mod. LC-MS/MS	
Hasteanalyse	0				

Dokumentnavn: Rapport AR-24-VL-01005420-01 udført af Bjørn Hansen, Modtaget 05-02-2024 (2420296, Nordic Waste) (AllResults_AR-24-VL-01005
Hører til sagsnummer: 09.00.0[illegible]
Registreringsdato: [illegible]

Batch	EUAA59-24005420
Sagsnavn	Nordic Waste
Sagsnummer/lokalitetsnr	2420296
Udtagning: dato/initialer	
Modtaget på laboratoriet	05-02-2024
Rapport (seneste rapportrevision)	08-02-2024/AR-24-VL-01005420-01
Prøvenummer	862-2024-00542066
Prøve mærke	1922/Bl. prøve
Kunde Ref.:	EUAA59-24005420

Komponent	Resultat	Enhed	DL	Metode	Um (%)
Tørstof	74,1	%	5	SS-EN 12880:2000 mod. Thermo gravimetri	5
PFBA (Perfluorbutansyre)	<0,10	µg/kg ts.	0,1	DIN 38414-14 mod. LC-MS/MS	36
PFBS (Perfluorbutansulfonsyre)	<0,030	µg/kg ts.	0,03	DIN 38414-14 mod. LC-MS/MS	36
PFPeA (Perfluorpentansyre)	<0,030	µg/kg ts.	0,03	DIN 38414-14 mod. LC-MS/MS	36
PFPeS (Perfluorpentansulfonsyre)	<0,10	µg/kg ts.	0,1	DIN 38414-14 mod. LC-MS/MS	36
PFHxA (Perfluorhexansyre)	<0,030	µg/kg ts.	0,03	DIN 38414-14 mod. LC-MS/MS	36
PFHxS (Perfluorhexansulfonsyre)	<0,030	µg/kg ts.	0,03	DIN 38414-14 mod. LC-MS/MS	36
PFHpA (Perfluorheptansyre)	<0,030	µg/kg ts.	0,03	DIN 38414-14 mod. LC-MS/MS	36
PFHpS (Perfluorheptansulfonsyre)	<0,030	µg/kg ts.	0,03	DIN 38414-14 mod. LC-MS/MS	36
PFOA (Perfluoroktansyre)	<0,030	µg/kg ts.	0,03	DIN 38414-14 mod. LC-MS/MS	36
PFOS (Perfluoroktansulfonsyre)	0,08	µg/kg ts.	0,03	DIN 38414-14 mod. LC-MS/MS	36
6:2 FTS (Fluortelomersulfonat)	<0,030	µg/kg ts.	0,03	DIN 38414-14 mod. LC-MS/MS	36
PFOSA (Perfluoroktansulfonamid)	<0,10	µg/kg ts.	0,1	DIN 38414-14 mod. LC-MS/MS	36
PFNA (Perfluornonansyre)	<0,030	µg/kg ts.	0,03	DIN 38414-14 mod. LC-MS/MS	36
PFNS (Perfluornonansulfonsyre)	<0,20	µg/kg ts.	0,2	DIN 38414-14 mod. LC-MS/MS	36
PFDA (Perfluordekansyre)	<0,10	µg/kg ts.	0,1	DIN 38414-14 mod. LC-MS/MS	36
PFDS (Perflordekanesulfonsyre)	<0,030	µg/kg ts.	0,03	DIN 38414-14 mod. LC-MS/MS	36
PFUnDA (Perfluorundekansyre)	<0,10	µg/kg ts.	0,1	DIN 38414-14 mod. LC-MS/MS	36
PFUnDS (Perfluorundekansulfonsyre)	<1,0	µg/kg ts.	1	DIN 38414-14 mod. LC-MS/MS	36
PFDoDA (Perfluordodekansyre)	<0,10	µg/kg ts.	0,1	DIN 38414-14 mod. LC-MS/MS	36
PFDoDS (Perfluordodekansulfonsyre)	<1,0	µg/kg ts.	1	DIN 38414-14 mod. LC-MS/MS	36
PFTrDA (Perfluortridekansyre)	<0,10	µg/kg ts.	0,1	DIN 38414-14 mod. LC-MS/MS	36
PFTrDS (Perfluortridekansulfonsyre)	<1,0	µg/kg ts.	1	DIN 38414-14 mod. LC-MS/MS	36
Sum af PFAS4 excl. LOQ	0,08	µg/kg ts.		DIN 38414-14 mod. LC-MS/MS	
Sum af PFAS excl. LOQ	0,08	µg/kg ts.		DIN 38414-14 mod. LC-MS/MS	
Hasteanalyse	0				

Dokumentnavn: Rapport AR-24-VL-01005420-01, ut Lars Bjørn Hansen, Modtaget 05-02-2024 (2420296, Nordic Waste) (AllResults_AR-24-VL-01005
Hører til sagsnummer: 09.00.00.J00-1-24
Registreringsdatum: 8 februar 2024

Batch	EUAA59-24005420
Sagsnavn	Nordic Waste
Sagsnummer/lokalitetsnr	2420296
Udtagning: dato/initialer	
Modtaget på laboratoriet	05-02-2024
Rapport (seneste rapportrevision)	08-02-2024/AR-24-VL-01005420-01
Prøvenummer	862-2024-00542067
Prøve mærke	1923/Bl. prøve
Kunde Ref.:	EUAA59-24005420

Komponent	Resultat	Enhed	DL	Metode	Um (%)
Tørstof	68,8	%	5	SS-EN 12880:2000 mod. Thermo gravimetri	5
PFBA (Perfluorbutansyre)	<0,10	µg/kg ts.	0,1	DIN 38414-14 mod. LC-MS/MS	36
PFBS (Perfluorbutansulfonsyre)	<0,030	µg/kg ts.	0,03	DIN 38414-14 mod. LC-MS/MS	36
PFPeA (Perfluorpentansyre)	<0,030	µg/kg ts.	0,03	DIN 38414-14 mod. LC-MS/MS	36
PFPeS (Perfluorpentansulfonsyre)	<0,10	µg/kg ts.	0,1	DIN 38414-14 mod. LC-MS/MS	36
PFHxA (Perfluorhexansyre)	<0,030	µg/kg ts.	0,03	DIN 38414-14 mod. LC-MS/MS	36
PFHxS (Perfluorhexansulfonsyre)	<0,030	µg/kg ts.	0,03	DIN 38414-14 mod. LC-MS/MS	36
PFHpA (Perfluorheptansyre)	<0,030	µg/kg ts.	0,03	DIN 38414-14 mod. LC-MS/MS	36
PFHpS (Perfluorheptansulfonsyre)	<0,030	µg/kg ts.	0,03	DIN 38414-14 mod. LC-MS/MS	36
PFOA (Perfluoroktansyre)	<0,030	µg/kg ts.	0,03	DIN 38414-14 mod. LC-MS/MS	36
PFOS (Perfluoroktansulfonsyre)	0,033	µg/kg ts.	0,03	DIN 38414-14 mod. LC-MS/MS	36
6:2 FTS (Fluortelomersulfonat)	<0,030	µg/kg ts.	0,03	DIN 38414-14 mod. LC-MS/MS	36
PFOSA (Perfluoroktansulfonamid)	<0,10	µg/kg ts.	0,1	DIN 38414-14 mod. LC-MS/MS	36
PFNA (Perfluornonansyre)	<0,030	µg/kg ts.	0,03	DIN 38414-14 mod. LC-MS/MS	36
PFNS (Perfluornonansulfonsyre)	<0,20	µg/kg ts.	0,2	DIN 38414-14 mod. LC-MS/MS	36
PFDA (Perfluordekansyre)	<0,10	µg/kg ts.	0,1	DIN 38414-14 mod. LC-MS/MS	36
PFDS (Perflordekanesulfonsyre)	<0,030	µg/kg ts.	0,03	DIN 38414-14 mod. LC-MS/MS	36
PFUnDA (Perfluorundekansyre)	<0,10	µg/kg ts.	0,1	DIN 38414-14 mod. LC-MS/MS	36
PFUnDS (Perfluorundekansulfonsyre)	<1,0	µg/kg ts.	1	DIN 38414-14 mod. LC-MS/MS	36
PFDoDA (Perfluordodekansyre)	<0,10	µg/kg ts.	0,1	DIN 38414-14 mod. LC-MS/MS	36
PFDoDS (Perfluordodekansulfonsyre)	<1,0	µg/kg ts.	1	DIN 38414-14 mod. LC-MS/MS	36
PFTrDA (Perfluortridekansyre)	<0,10	µg/kg ts.	0,1	DIN 38414-14 mod. LC-MS/MS	36
PFTrDS (Perfluortridekansulfonsyre)	<1,0	µg/kg ts.	1	DIN 38414-14 mod. LC-MS/MS	36
Sum af PFAS4 excl. LOQ	0,033	µg/kg ts.		DIN 38414-14 mod. LC-MS/MS	
Sum af PFAS excl. LOQ	0,033	µg/kg ts.		DIN 38414-14 mod. LC-MS/MS	
Hasteanalyse	0				

Dokumentnavn: Rapport AR-24-VL-01005420-01, ut Lars Bjørn Hansen, Modtaget 05-02-2024 (2420296, Nordic Waste) (AllResults_AR-24-VL-01005
Hører til sagsnummer: 09.00.00.J00-1-24
Registreringsdatum: 8 februar 2024

Batch	EUAA59-24005420
Sagsnavn	Nordic Waste
Sagsnummer/lokalitetsnr	2420296
Udtagning: dato/initialer	
Modtaget på laboratoriet	05-02-2024
Rapport (seneste rapportrevision)	08-02-2024/AR-24-VL-01005420-01
Prøvenummer	862-2024-00542068
Prøve mærke	1924/Bl. prøve
Kunde Ref.:	EUAA59-24005420

Komponent	Resultat	Enhed	DL	Metode	Um (%)
Tørstof	85,1	%	5	SS-EN 12880:2000 mod. Thermo gravimetri	5
PFBA (Perfluorbutansyre)	<0,10	µg/kg ts.	0,1	DIN 38414-14 mod. LC-MS/MS	36
PFBS (Perfluorbutansulfonsyre)	<0,030	µg/kg ts.	0,03	DIN 38414-14 mod. LC-MS/MS	36
PFPeA (Perfluorpentansyre)	<0,030	µg/kg ts.	0,03	DIN 38414-14 mod. LC-MS/MS	36
PFPeS (Perfluorpentansulfonsyre)	<0,10	µg/kg ts.	0,1	DIN 38414-14 mod. LC-MS/MS	36
PFHxA (Perfluorhexansyre)	<0,030	µg/kg ts.	0,03	DIN 38414-14 mod. LC-MS/MS	36
PFHxS (Perfluorhexansulfonsyre)	<0,030	µg/kg ts.	0,03	DIN 38414-14 mod. LC-MS/MS	36
PFHpA (Perfluorheptansyre)	<0,030	µg/kg ts.	0,03	DIN 38414-14 mod. LC-MS/MS	36
PFHpS (Perfluorheptansulfonsyre)	<0,030	µg/kg ts.	0,03	DIN 38414-14 mod. LC-MS/MS	36
PFOA (Perfluoroktansyre)	<0,030	µg/kg ts.	0,03	DIN 38414-14 mod. LC-MS/MS	36
PFOS (Perfluoroktansulfonsyre)	0,099	µg/kg ts.	0,03	DIN 38414-14 mod. LC-MS/MS	36
6:2 FTS (Fluortelomersulfonat)	<0,030	µg/kg ts.	0,03	DIN 38414-14 mod. LC-MS/MS	36
PFOSA (Perfluoroktansulfonamid)	<0,10	µg/kg ts.	0,1	DIN 38414-14 mod. LC-MS/MS	36
PFNA (Perfluornonansyre)	<0,030	µg/kg ts.	0,03	DIN 38414-14 mod. LC-MS/MS	36
PFNS (Perfluornonansulfonsyre)	<0,20	µg/kg ts.	0,2	DIN 38414-14 mod. LC-MS/MS	36
PFDA (Perfluordekansyre)	<0,10	µg/kg ts.	0,1	DIN 38414-14 mod. LC-MS/MS	36
PFDS (Perflordekanesulfonsyre)	<0,030	µg/kg ts.	0,03	DIN 38414-14 mod. LC-MS/MS	36
PFUnDA (Perfluorundekansyre)	<0,10	µg/kg ts.	0,1	DIN 38414-14 mod. LC-MS/MS	36
PFUnDS (Perfluorundekansulfonsyre)	<1,0	µg/kg ts.	1	DIN 38414-14 mod. LC-MS/MS	36
PFDoDA (Perfluordodekansyre)	<0,10	µg/kg ts.	0,1	DIN 38414-14 mod. LC-MS/MS	36
PFDoDS (Perfluordodekansulfonsyre)	<1,0	µg/kg ts.	1	DIN 38414-14 mod. LC-MS/MS	36
PFTrDA (Perfluortridekansyre)	<0,10	µg/kg ts.	0,1	DIN 38414-14 mod. LC-MS/MS	36
PFTrDS (Perfluortridekansulfonsyre)	<1,0	µg/kg ts.	1	DIN 38414-14 mod. LC-MS/MS	36
Sum af PFAS4 excl. LOQ	0,099	µg/kg ts.		DIN 38414-14 mod. LC-MS/MS	
Sum af PFAS excl. LOQ	0,099	µg/kg ts.		DIN 38414-14 mod. LC-MS/MS	
Hasteanalyse	0				

Dokumentnavn: Rapport AR-24-VL-01005420-01 udført af Bjørn Hansen, Modtaget 05-02-2024 (2420296, Nordic Waste) (AllResults_AR-24-VL-01005
Hører til sagsnummer: 09.00.0[illegible]
Registreringsdato: [illegible]

Batch	EUAA59-24005420
Sagsnavn	Nordic Waste
Sagsnummer/lokalitetsnr	2420296
Udtagning: dato/initialer	
Modtaget på laboratoriet	05-02-2024
Rapport (seneste rapportrevision)	08-02-2024/AR-24-VL-01005420-01
Prøvenummer	862-2024-00542069
Prøve mærke	1925/Bl. prøve
Kunde Ref.:	EUAA59-24005420

Komponent	Resultat	Enhed	DL	Metode	Um (%)
Tørstof	70,5	%	5	SS-EN 12880:2000 mod. Thermo gravimetri	5
PFBA (Perfluorbutansyre)	<0,10	µg/kg ts.	0,1	DIN 38414-14 mod. LC-MS/MS	36
PFBS (Perfluorbutansulfonsyre)	<0,030	µg/kg ts.	0,03	DIN 38414-14 mod. LC-MS/MS	36
PFPeA (Perfluorpentansyre)	<0,030	µg/kg ts.	0,03	DIN 38414-14 mod. LC-MS/MS	36
PFPeS (Perfluorpentansulfonsyre)	<0,10	µg/kg ts.	0,1	DIN 38414-14 mod. LC-MS/MS	36
PFHxA (Perfluorhexansyre)	<0,030	µg/kg ts.	0,03	DIN 38414-14 mod. LC-MS/MS	36
PFHxS (Perfluorhexansulfonsyre)	<0,030	µg/kg ts.	0,03	DIN 38414-14 mod. LC-MS/MS	36
PFHpA (Perfluorheptansyre)	<0,030	µg/kg ts.	0,03	DIN 38414-14 mod. LC-MS/MS	36
PFHpS (Perfluorheptansulfonsyre)	<0,030	µg/kg ts.	0,03	DIN 38414-14 mod. LC-MS/MS	36
PFOA (Perfluoroktansyre)	<0,030	µg/kg ts.	0,03	DIN 38414-14 mod. LC-MS/MS	36
PFOS (Perfluoroktansulfonsyre)	0,037	µg/kg ts.	0,03	DIN 38414-14 mod. LC-MS/MS	36
6:2 FTS (Fluortelomersulfonat)	<0,030	µg/kg ts.	0,03	DIN 38414-14 mod. LC-MS/MS	36
PFOSA (Perfluoroktansulfonamid)	<0,10	µg/kg ts.	0,1	DIN 38414-14 mod. LC-MS/MS	36
PFNA (Perfluornonansyre)	<0,030	µg/kg ts.	0,03	DIN 38414-14 mod. LC-MS/MS	36
PFNS (Perfluornonansulfonsyre)	<0,20	µg/kg ts.	0,2	DIN 38414-14 mod. LC-MS/MS	36
PFDA (Perfluordekansyre)	<0,10	µg/kg ts.	0,1	DIN 38414-14 mod. LC-MS/MS	36
PFDS (Perflordekanesulfonsyre)	<0,030	µg/kg ts.	0,03	DIN 38414-14 mod. LC-MS/MS	36
PFUnDA (Perfluorundekansyre)	<0,10	µg/kg ts.	0,1	DIN 38414-14 mod. LC-MS/MS	36
PFUnDS (Perfluorundekansulfonsyre)	<1,0	µg/kg ts.	1	DIN 38414-14 mod. LC-MS/MS	36
PFDoDA (Perfluordodekansyre)	<0,10	µg/kg ts.	0,1	DIN 38414-14 mod. LC-MS/MS	36
PFDoDS (Perfluordodekansulfonsyre)	<1,0	µg/kg ts.	1	DIN 38414-14 mod. LC-MS/MS	36
PFTrDA (Perfluortridekansyre)	<0,10	µg/kg ts.	0,1	DIN 38414-14 mod. LC-MS/MS	36
PFTrDS (Perfluortridekansulfonsyre)	<1,0	µg/kg ts.	1	DIN 38414-14 mod. LC-MS/MS	36
Sum af PFAS4 excl. LOQ	0,037	µg/kg ts.		DIN 38414-14 mod. LC-MS/MS	
Sum af PFAS excl. LOQ	0,037	µg/kg ts.		DIN 38414-14 mod. LC-MS/MS	
Hasteanalyse	0				

Dokumentnavn: Rapport AR-24-VL-01005420-01 udført af Bjørn Hansen, Modtaget 05-02-2024 (2420296, Nordic Waste) (AllResults_AR-24-VL-01005
Hører til sagsnummer: 09.00.0[illegible]
Registreringsdato: [illegible]

Batch	EUAA59-24005420
Sagsnavn	Nordic Waste
Sagsnummer/lokalitetsnr	2420296
Udtagning: dato/initialer	
Modtaget på laboratoriet	05-02-2024
Rapport (seneste rapportrevision)	08-02-2024/AR-24-VL-01005420-01
Prøvenummer	862-2024-00542070
Prøve mærke	1926/Bl. prøve
Kunde Ref.:	EUAA59-24005420

Komponent	Resultat	Enhed	DL	Metode	Um (%)
Tørstof	66,7	%	5	SS-EN 12880:2000 mod. Thermo gravimetri	5
PFBA (Perfluorbutansyre)	<0,10	µg/kg ts.	0,1	DIN 38414-14 mod. LC-MS/MS	36
PFBS (Perfluorbutansulfonsyre)	<0,030	µg/kg ts.	0,03	DIN 38414-14 mod. LC-MS/MS	36
PFPeA (Perfluorpentansyre)	<0,030	µg/kg ts.	0,03	DIN 38414-14 mod. LC-MS/MS	36
PFPeS (Perfluorpentansulfonsyre)	<0,10	µg/kg ts.	0,1	DIN 38414-14 mod. LC-MS/MS	36
PFHxA (Perfluorhexansyre)	<0,030	µg/kg ts.	0,03	DIN 38414-14 mod. LC-MS/MS	36
PFHxS (Perfluorhexansulfonsyre)	<0,030	µg/kg ts.	0,03	DIN 38414-14 mod. LC-MS/MS	36
PFHpA (Perfluorheptansyre)	<0,030	µg/kg ts.	0,03	DIN 38414-14 mod. LC-MS/MS	36
PFHpS (Perfluorheptansulfonsyre)	<0,030	µg/kg ts.	0,03	DIN 38414-14 mod. LC-MS/MS	36
PFOA (Perfluoroktansyre)	<0,030	µg/kg ts.	0,03	DIN 38414-14 mod. LC-MS/MS	36
PFOS (Perfluoroktansulfonsyre)	<0,030	µg/kg ts.	0,03	DIN 38414-14 mod. LC-MS/MS	36
6:2 FTS (Fluortelomersulfonat)	<0,030	µg/kg ts.	0,03	DIN 38414-14 mod. LC-MS/MS	36
PFOSA (Perfluoroktansulfonamid)	<0,10	µg/kg ts.	0,1	DIN 38414-14 mod. LC-MS/MS	36
PFNA (Perfluornonansyre)	<0,030	µg/kg ts.	0,03	DIN 38414-14 mod. LC-MS/MS	36
PFNS (Perfluornonansulfonsyre)	<0,20	µg/kg ts.	0,2	DIN 38414-14 mod. LC-MS/MS	36
PFDA (Perfluordekansyre)	<0,10	µg/kg ts.	0,1	DIN 38414-14 mod. LC-MS/MS	36
PFDS (Perflordekanesulfonsyre)	<0,030	µg/kg ts.	0,03	DIN 38414-14 mod. LC-MS/MS	36
PFUnDA (Perfluorundekansyre)	<0,10	µg/kg ts.	0,1	DIN 38414-14 mod. LC-MS/MS	36
PFUnDS (Perfluorundekansulfonsyre)	<1,0	µg/kg ts.	1	DIN 38414-14 mod. LC-MS/MS	36
PFDoDA (Perfluordodekansyre)	<0,10	µg/kg ts.	0,1	DIN 38414-14 mod. LC-MS/MS	36
PFDoDS (Perfluordodekansulfonsyre)	<1,0	µg/kg ts.	1	DIN 38414-14 mod. LC-MS/MS	36
PFTrDA (Perfluortridekansyre)	<0,10	µg/kg ts.	0,1	DIN 38414-14 mod. LC-MS/MS	36
PFTrDS (Perfluortridekansulfonsyre)	<1,0	µg/kg ts.	1	DIN 38414-14 mod. LC-MS/MS	36
Sum af PFAS4 excl. LOQ	ND			DIN 38414-14 mod. LC-MS/MS	
Sum af PFAS excl. LOQ	ND			DIN 38414-14 mod. LC-MS/MS	
Hasteanalyse	0				

Fra: "Eurofins VBM Laboratoriet" <rapportVBM@eurofins.dk>
Til: "Lars Bjørn Hansen" <lbh@akut-miljoe.dk>
Cc: "Annemarie Dalsgaard Karlsen" <Annemarie.Dalsgaard.Karlsen@randers.dk>
Sendt dato: 08-02-2024 08:11
Vedrørende: Rapport AR-24-VL-01005418-01 att: Lars Bjørn Hansen, Modtaget 05-02-2024 (2420296 , Nordic Waste)
Vedhæftninger: AR-24-VL-01005418-01.pdf, EUAA59-0124005418-01.xlsm, AllResults_AR-24-VL-01005418-01.xlsx

Kære kunde,
Hermed fremsendes resultater for følgende prøver:

BATCH: EUAA59-24005418				
Prøvenummer:	**Sagsnr:**	**Sagsnavn:**	**Prøvemærke:**	**Prøvedybde m.u.t.:**
862-2024-00541801	2420296	Nordic Waste	1787	Bl. prøve
862-2024-00541802	2420296	Nordic Waste	1788	Bl. prøve
862-2024-00541803	2420296	Nordic Waste	1789	Bl. prøve
862-2024-00541804	2420296	Nordic Waste	1790	Bl. prøve
862-2024-00541805	2420296	Nordic Waste	1791	Bl. prøve
862-2024-00541806	2420296	Nordic Waste	1792	Bl. prøve
862-2024-00541807	2420296	Nordic Waste	1793	Bl. prøve
862-2024-00541808	2420296	Nordic Waste	1794	Bl. prøve
862-2024-00541809	2420296	Nordic Waste	1795	Bl. prøve
862-2024-00541810	2420296	Nordic Waste	1796	Bl. prøve
862-2024-00541811	2420296	Nordic Waste	1797	Bl. prøve
862-2024-00541812	2420296	Nordic Waste	1798	Bl. prøve
862-2024-00541813	2420296	Nordic Waste	1799	Bl. prøve
862-2024-00541814	2420296	Nordic Waste	1800	Bl. prøve
862-2024-00541815	2420296	Nordic Waste	1801	Bl. prøve
862-2024-00541816	2420296	Nordic Waste	1802	Bl. prøve
862-2024-00541817	2420296	Nordic Waste	1803	Bl. prøve
862-2024-00541818	2420296	Nordic Waste	1804	Bl. prøve
862-2024-00541819	2420296	Nordic Waste	1805	Bl. prøve
862-2024-00541820	2420296	Nordic Waste	1806	Bl. prøve
862-2024-00541821	2420296	Nordic Waste	1807	Bl. prøve
862-2024-00541822	2420296	Nordic Waste	1808	Bl. prøve
862-2024-00541823	2420296	Nordic Waste	1809	Bl. prøve
862-2024-00541824	2420296	Nordic Waste	1810	Bl. prøve

BATCH: EUAA59-24005418			
862-2024-00541825 2420296	Nordic Waste	1811	Bl. prøve
862-2024-00541826 2420296	Nordic Waste	1812	Bl. prøve
862-2024-00541827 2420296	Nordic Waste	1813	Bl. prøve
862-2024-00541828 2420296	Nordic Waste	1814	Bl. prøve
862-2024-00541829 2420296	Nordic Waste	1815	Bl. prøve
862-2024-00541830 2420296	Nordic Waste	1816	Bl. prøve
862-2024-00541831 2420296	Nordic Waste	1817	Bl. prøve
862-2024-00541832 2420296	Nordic Waste	1818	Bl. prøve
862-2024-00541833 2420296	Nordic Waste	1819	Bl. prøve
862-2024-00541834 2420296	Nordic Waste	1820	Bl. prøve
862-2024-00541835 2420296	Nordic Waste	1821	Bl. prøve
862-2024-00541836 2420296	Nordic Waste	1822	Bl. prøve
862-2024-00541837 2420296	Nordic Waste	1823	Bl. prøve
862-2024-00541838 2420296	Nordic Waste	1824	Bl. prøve
862-2024-00541839 2420296	Nordic Waste	1825	Bl. prøve
862-2024-00541840 2420296	Nordic Waste	1826	Bl. prøve
862-2024-00541841 2420296	Nordic Waste	1827	Bl. prøve
862-2024-00541842 2420296	Nordic Waste	1828	Bl. prøve
862-2024-00541843 2420296	Nordic Waste	1829	Bl. prøve
862-2024-00541844 2420296	Nordic Waste	1830	Bl. prøve
862-2024-00541845 2420296	Nordic Waste	1831	Bl. prøve
862-2024-00541846 2420296	Nordic Waste	1832	Bl. prøve
862-2024-00541847 2420296	Nordic Waste	1833	Bl. prøve
862-2024-00541848 2420296	Nordic Waste	1834	Bl. prøve
862-2024-00541849 2420296	Nordic Waste	1835	Bl. prøve
862-2024-00541850 2420296	Nordic Waste	1836	Bl. prøve
862-2024-00541851 2420296	Nordic Waste	1837	Bl. prøve
862-2024-00541852 2420296	Nordic Waste	1838	Bl. prøve
862-2024-00541853 2420296	Nordic Waste	1839	Bl. prøve
862-2024-00541854 2420296	Nordic Waste	1840	Bl. prøve
862-2024-00541855 2420296	Nordic Waste	1841	Bl. prøve
862-2024-00541856 2420296	Nordic Waste	1842	Bl. prøve
862-2024-00541857 2420296	Nordic Waste	1843	Bl. prøve
862-2024-00541858 2420296	Nordic Waste	1844	Bl. prøve
862-2024-00541859 2420296	Nordic Waste	1845	Bl. prøve
862-2024-00541860 2420296	Nordic Waste	1846	Bl. prøve
862-2024-00541861 2420296	Nordic Waste	1847	Bl. prøve
862-2024-00541862 2420296	Nordic Waste	1848	Bl. prøve
862-2024-00541863 2420296	Nordic Waste	1849	Bl. prøve
862-2024-00541864 2420296	Nordic Waste	1850	Bl. prøve
862-2024-00541865 2420296	Nordic Waste	1851	Bl. prøve
862-2024-00541866 2420296	Nordic Waste	1852	Bl. prøve

BATCH: EUAA59-24005418			
862-2024-00541867 2420296	Nordic Waste	1853	Bl. prøve
862-2024-00541868 2420296	Nordic Waste	1854	Bl. prøve
862-2024-00541869 2420296	Nordic Waste	1855	Bl. prøve
862-2024-00541870 2420296	Nordic Waste	1856	Bl. prøve

Ved spørgsmål til rapportering kan denne mail besvares eller laboratoriet kan kontaktes på 98 213 200.
Da der med faste mellemrum kommer nye og opdateret krav mv., bedes du altid bruge de nyeste rekvisitioner – disse kan altid findes på www.vbmlab.dk/rekvisitioner

OBS! Såfremt du ønsker ekstra-analyser udført på prøver, vi allerede har i laboratoriet (dette inkluderer jord, hvor der er målt PID), bedes du sende en rekvisition i en mail til sh-mab@etn.eurofins.com, hvor du i emnefeltet skriver "Efterbestilling". Skriv også prøvenummer/batchnummer på de omhandlende prøver, da prøverne er arkiveret under dette nummer.

Bæredygtigt tiltag
I vores jagt på at arbejde mere bæredygtigt, ser vi ind i optimering af vores kølelager og jord-håndtering, og i den forbindelse arbejder vi på at udbrede, at poserne til jord-analyser kun behøver ca. 200 gram jord, for at kunne lave en jordpakke. Du kan læse mere på vores hjemmeside: www.vbmlab.dk/om-vbm/baeredygtige-tiltag.
Tak for din hjælp!

Med venlig hilsen

Marianne Sofie Vestergaard
Eurofins VBM Laboratoriet
Industrivej 1
9440 Aabybro
www.vbmlab.dk

eurofins | VBM Laboratoriet

[G30]

Dokumentnavn: Rapport AR-24-VL-01005418-01 att Lars Bjørn Hansen, Modtaget 05-02-2024 (2420296 , Nordic Waste) (EUAA59-0124005418-01_0.pdf)
Hører til sagsnummer: 09.00.00-I00-1-24
Registreringsdato: 8. februar 2024

eurofins | VBM Laboratoriet

Eurofins fralægger sig ethvert ansvar for anden parts brug af resultater og klassificering fremkommet ved anvendelsen af denne software.

								Jordklasse ►															
AR-24-VL-01005418-01	AMS-Akut Milje Service ApS, 2420296 , Nordic Waste							**Prøve-nummer ►**	862-2024-00541801	862-2024-00541802	862-2024-00541803	862-2024-00541804	862-2024-00541805	862-2024-00541806	862-2024-00541807	862-2024-00541808	862-2024-00541809	862-2024-00541810	862-2024-00541811	862-2024-00541812	862-2024-00541813	862-2024-00541814	862-2024-00541815	862-2024-00541816	862-2024-00541817
ELIMS	BEK nr.1452 + 554+tilføjels	2	Trafikly	<=	<=	>		**Prøve-mærkning ►**	1787	1788	1789	1790	1791	1792	1793	1794	1795	1796	1797	1798	1799	1800	1801	1802	1803
Production	**Parameter▼**	**Enhed**	**Kategori 1**	**Kategori 2**	**Udenfor Kat.**			**Prøve-dybde ►**	Bl. prøve m	Bl. prøve m	Bl. prøve m	Bl. prøve m	Bl. prøve m	Bl. prøve m	Bl. prøve m	Bl. prøve m	Bl. prøve m	Bl. prøve m	Bl. prøve m	Bl. prøve m	Bl. prøve m	Bl. prøve m	Bl. prøve m	Bl. prøve m	Bl. prøve m
	Tørstof	%							67,2	72,3	63,3	81,8	64,9	72,7	80,8	81,7	79,4	82,1	69,4	71,5	65,6	67,0	73,4	76,9	64,2
	PFBA (Perfluorbutansyre)	µg/kg ts.						LW14RJGF00000Q	<0,10	<0,10	<0,10	<0,10	<0,10	<0,10	<0,10	<0,10	<0,10	<0,10	<0,10	<0,10	<0,10	<0,10	<0,10	<0,10	<0,10
	PFBS (Perfluorbutansulfonsyre)	µg/kg ts.							<0,030	<0,030	<0,030	<0,030	<0,030	<0,030	<0,030	<0,030	<0,030	<0,030	<0,030	<0,030	<0,030	<0,030	<0,030	<0,030	<0,030
	PFPeA (Perfluorpentansyre)	µg/kg ts.						LW14SIGF00000R	<0,030	<0,030	<0,030	<0,030	<0,030	<0,030	<0,030	<0,030	<0,030	<0,030	<0,030	<0,030	<0,030	<0,030	<0,030	<0,030	<0,030
	PFPeS (Perfluorpentansulfonsyre)	µg/kg ts.							<0,10	<0,10	<0,10	<0,10	<0,10	<0,10	<0,10	<0,10	<0,10	<0,10	<0,10	<0,10	<0,10	<0,10	<0,10	<0,10	<0,10
	PFHxA (Perfluorhexansyre)	µg/kg ts.						LW14ELJJ00036B	<0,030	<0,030	<0,030	<0,030	<0,030	<0,030	<0,030	<0,030	<0,030	<0,030	<0,030	<0,030	<0,030	<0,030	<0,030	<0,030	<0,030
	PFHxS (Perfluorhexansulfonsyre)	µg/kg ts.							<0,030	<0,030	<0,030	<0,030	<0,030	<0,030	<0,030	<0,030	<0,030	<0,030	<0,030	<0,030	<0,030	<0,030	<0,030	<0,030	<0,030
	PFHpA (Perfluorheptansyre)	µg/kg ts.						LW14FLJJ00036I	<0,030	<0,030	<0,030	<0,030	<0,030	<0,030	<0,030	<0,030	<0,030	<0,030	<0,030	<0,030	<0,030	<0,030	<0,030	<0,030	<0,030
	PFHpS (Perfluorheptansulfonsyre)	µg/kg ts.							<0,030	<0,030	<0,030	<0,030	<0,030	<0,030	<0,030	<0,030	<0,030	<0,030	<0,030	<0,030	<0,030	<0,030	<0,030	<0,030	<0,030
	PFOA (Perfluoroktansyre)	µg/kg ts.						LW14GLJJ00036A	<0,030	0,035	<0,030	0,053	<0,030	<0,030	0,040	0,037	0,035	0,032	0,039	<0,030	<0,030	<0,030	<0,030	<0,030	<0,030
	PFOS (Perfluoroktansulfonsyre)	µg/kg ts.							0,100	0,095	<0,030	0,16	0,046	0,080	0,12	0,12	0,11	0,12	0,098	0,085	0,037	0,094	0,065	0,082	0,098
	6:2 FTS (Fluortelomersulfonat)	µg/kg ts.						LW14OIGF00000O	<0,030	<0,030	<0,030	<0,030	0,052	<0,030	<0,030	<0,030	<0,030	<0,030	<0,030	<0,030	<0,030	<0,030	<0,030	<0,030	<0,030
	PFOSA (Perfluoroktansulfonamid)	µg/kg ts.							<0,10	<0,10	<0,10	<0,10	<0,10	<0,10	<0,10	<0,10	<0,10	<0,10	<0,10	<0,10	<0,10	<0,10	<0,10	<0,10	<0,10
	PFNA (Perfluornonansyre)	µg/kg ts.						LW14HLJJ00036R	<0,030	<0,030	<0,030	<0,030	<0,030	<0,030	<0,030	<0,030	<0,030	<0,030	<0,030	<0,030	<0,030	<0,030	<0,030	<0,030	<0,030
	PFNS (Perfluornonansulfonsyre)	µg/kg ts.							<0,20	<0,20	<0,20	<0,20	<0,20	<0,20	<0,20	<0,20	<0,20	<0,20	<0,20	<0,20	<0,20	<0,20	<0,20	<0,20	<0,20
	PFDA (Perfluordekansyre)	µg/kg ts.						LW14ILJJ00036C	<0,10	<0,10	<0,10	<0,10	<0,10	<0,10	<0,10	<0,10	<0,10	<0,10	<0,10	<0,10	<0,10	<0,10	<0,10	<0,10	<0,10
	PFDS (Perflordekanesulfonsyre)	µg/kg ts.							<0,030	<0,030	<0,030	<0,030	<0,030	<0,030	<0,030	<0,030	<0,030	<0,030	<0,030	<0,030	<0,030	<0,030	<0,030	<0,030	<0,030
	PFUnDA (Perfluorundekansyre)	µg/kg ts.						LW14KIGF00000H	<0,10	<0,10	<0,10	<0,10	<0,10	<0,10	<0,10	<0,10	<0,10	<0,10	<0,10	<0,10	<0,10	<0,10	<0,10	<0,10	<0,10
	PFUnDS (Perfluorundekansulfonsyre)	µg/kg ts.							<1,0	<1,0	<1,0	<1,0	<1,0	<1,0	<1,0	<1,0	<1,0	<1,0	<1,0	<1,0	<1,0	<1,0	<1,0	<1,0	<1,0
	PFDoDA (Perfluordodekansyre)	µg/kg ts.						LW14CIGF00000F	<0,10	<0,10	<0,10	<0,10	<0,10	<0,10	<0,10	<0,10	<0,10	<0,10	<0,10	<0,10	<0,10	<0,10	<0,10	<0,10	<0,10
	PFDoDS (Perfluordodekansulfonsyre)	µg/kg ts.							<1,0	<1,0	<1,0	<1,0	<1,0	<1,0	<1,0	<1,0	<1,0	<1,0	<1,0	<1,0	<1,0	<1,0	<1,0	<1,0	<1,0
	PFTrDA (Perfluortridekansyre)	µg/kg ts.						LW15LINA00000G	<0,10	<0,10	<0,10	<0,10	<0,10	<0,10	<0,10	<0,10	<0,10	<0,10	<0,10	<0,10	<0,10	<0,10	<0,10	<0,10	<0,10
	PFTrDS (Perfluortridekansulfonsyre)	µg/kg ts.							<1,0	<1,0	<1,0	<1,0	<1,0	<1,0	<1,0	<1,0	<1,0	<1,0	<1,0	<1,0	<1,0	<1,0	<1,0	<1,0	<1,0
	Sum af PFAS4 excl. LOQ	µg/kg ts.						LW28I0PA00FGJ	0,10	0,13	ND	0,21	0,046	0,080	0,16	0,16	0,15	0,15	0,14	0,085	0,037	0,094	0,065	0,082	0,098
	Sum af PFAS excl. LOQ	µg/kg ts.							0,10	0,13	ND	0,21	0,098	0,080	0,16	0,16	0,15	0,15	0,14	0,085	0,037	0,094	0,065	0,082	0,098
	Hasteanalyse	No unit						LW0SKIJC000001	0	0	0	0	0	0	0	0	0	0	0	0	0	0	0	0	0

Dokumentnavn: Rapport AR-24-VL-01005418-01 att Lars Bjørn Hansen, Modtaget 05-02-2024 (2420296 , Nordic Waste) (EUAA59-0124005418-01_0.pdf)
Hører til sagsnummer: 09.00.00-I00-1-24
Registreringsdato: 6. februar 2024

AMS-Akut Miljø Service ApS, 2420296 Nordic Waste	Parameter ►	Tørstof	PFBA (Perfluorbutansyre)	PFBS (Perfluorbutansulfonsyre)	PFPeA (Perfluorpentansyre)	PFPeS (Perfluorpentansulfonsyre)	PFHxA (Perfluorhexansyre)	PFHxS (Perfluorhexansulfonsyre)	PFHpA (Perfluorheptansyre)	PFHpS (Perfluorheptansulfonsyre)	PFOA (Perfluoroktansyre)	PFOS (Perfluoroktansulfonsyre)	6:2 FTS (Fluortelomersulfonat)	PFOSA (Perfluoroktansulfonamid)	PFNA (Perfluornonansyre)	PFNS (Perfluornonansulfonsyre)	PFDA (Perfluordekansyre)	PFDS (Perfluordekanesulfonsyre)	PFUnDA (Perfluorundekansyre)
BEK nr 1427 i 5541 Miljøfarlig	Enhed	%	µg/kg ts.	µg/kg ts.	µg/kg ts.	µg/kg ts.	µg/kg ts.	µg/kg ts.	µg/kg ts.	µg/kg ts.	µg/kg ts.	µg/kg ts.	µg/kg ts.	µg/kg ts.	µg/kg ts.	µg/kg ts.	µg/kg ts.	µg/kg ts.	µg/kg ts.
	Kategori 1	30																	
	Kategori 2	20																	
	Udenfor Kat.	0																	

Jordklasse ▼	Prøve- nummer▼	Prøve- mærkning▼	Prøve-dybde ▼	Resultater►															
	B62-2024-00541801	1787	Bl. prøve m	67,2	<0,10	<0,030	<0,030	<0,10	<0,030	<0,030	<0,030	<0,030	<0,030	0,100	<0,030	<0,10	<0,030	<0,20	<0,10	<0,030	<0,10
	B62-2024-00541802	1788	Bl. prøve m	72,3	<0,10	<0,030	<0,030	<0,10	<0,030	<0,030	<0,030	<0,030	0,035	0,095	<0,030	<0,10	<0,030	<0,20	<0,10	<0,030	<0,10
	B62-2024-00541803	1789	Bl. prøve m	63,3	<0,10	<0,030	<0,030	<0,10	<0,030	<0,030	<0,030	<0,030	<0,030	<0,030	<0,030	<0,10	<0,030	<0,20	<0,10	<0,030	<0,10
	B62-2024-00541804	1790	Bl. prøve m	81,8	<0,10	<0,030	<0,030	<0,10	<0,030	<0,030	<0,030	<0,030	0,053	0,16	<0,030	<0,10	<0,030	<0,20	<0,10	<0,030	<0,10
	B62-2024-00541805	1791	Bl. prøve m	64,9	<0,10	<0,030	<0,030	<0,10	<0,030	<0,030	<0,030	<0,030	<0,030	0,046	0,052	<0,10	<0,030	<0,20	<0,10	<0,030	<0,10
	B62-2024-00541806	1792	Bl. prøve m	72,7	<0,10	<0,030	<0,030	<0,10	<0,030	<0,030	<0,030	<0,030	<0,030	0,080	<0,030	<0,10	<0,030	<0,20	<0,10	<0,030	<0,10

Parameter ID	Parameter	Enhed	
0	Dybde	m	
1	Arsen	mg/kg TS	
2	Bly	mg/kg TS	
3	Cadmium	mg/kg TS	
4	Chrom VI	mg/kg TS	
5	Chrom total	mg/kg TS	
6	Kobber	mg/kg TS	
7	Kviksølv	mg/kg TS	
8	Nikkel	mg/kg TS	
9	Tin	mg/kg TS	
10	Zink	mg/kg TS	
11	Sum C6-C35 (Reflab1)	mg/kg TS	
12	C6-C10 (Reflab1)	mg/kg TS	
13	C10-C25 (Reflab1 gl.)	mg/kg TS	
14	C25-C35 (Reflab1 gl.)	mg/kg TS	
15	BTEX, sum	mg/kg TS	
16	Benzen	mg/kg TS	
17	Naphtalen	mg/kg TS	
18	Sum af 7 PAH'er	mg/kg TS	
19	Benz(a)pyren	mg/kg TS	
20	Dibenz(a,h)anthracen	mg/kg TS	
21	Phenoler, sum	mg/kg TS	
22	Cyanid, total	ug/kg TS	
23	Cyanid, syreflygtig	ug/kg TS	
24	Fluoranthen	mg/kg TS	
25	Benz(b+j+k)fluoranthen	mg/kg TS	
26	Indeno(1,2,3-cd)pyren	mg/kg TS	
27	Chrom (bortset fra VI)	mg/kg TS	
28	Sum C6-C40 (Reflab4)	mg/kg TS	
29	C6-C10 (Reflab4)	mg/kg TS	
30	C10-C20 (Reflab4)	mg/kg TS	
31	C10-C15 (Reflab4)	mg/kg TS	
32	C15-C20 (Reflab4)	mg/kg TS	
33	C20-C40 (Reflab4)	mg/kg TS	
34	Terpentin (C7-C12) (Reflab1)	mg/kg TS	
35	Petroleum (C9-C16) (Reflab1)	mg/kg TS	
36	Terpentin (C7-C12) (Reflab4)	mg/kg TS	
37	Petroleum (C9-C16) (Reflab4)	mg/kg TS	
39	Molybdæn	mg/kg TS	
40	MTBE	mg/kg TS	

Testnumber	Test|ParCode	Parameter-ID	Parameter-ID
41512	CA135|7003A001	1	Arsen
41530	CA136|7003A003	2	Bly
41545	CA137|7003A016	3	Cadmium
42010	CAA31|7300G093	4	Chrom VI
42004	CA138|7003A005	5	Chrom total
42063	CA139|7001A010	6	Kobber
42072	CAA51|7003A019	7	Kviksølv
42105	CA140|7003A007	8	Nikkel
42237	CAB14|7003A009	9	Tin
42251	CA141|7001A013	10	Zink
45529	CA0E7|MC000007	12	C6-C10 (Reflab1)
45531	CA0E7|CA000269	13	C10-C25 (Reflab1 gl.)
45532	CA0E7|CA000278	14	C25-C35 (Reflab1 gl.)
45307	CA0EE|F001F063	15	BTEX, sum
45301	CA0EE|7300A124	16	Benzen
	VL30V|7300A124	16	Benzen
43841	CA144|7300G076	17	Naphtalen
4385Z	CA302|CA001440	18	Sum af 7 PAH'er
43855	CA08I|7300A035	19	Benz(a)pyren
43858	CA302|7300A366	20	Dibenz(a,h)anthracen
43847	CA302|7300A359	24	Fluoranthen
43854	CA302|GF00005X	25	Benz(b+j+k)fluoranthen
43857	CA302|7300A365	26	Indeno(1,2,3-cd)pyren
4653Z	CA08G|CA001439	28	Sum C6-C40 (Reflab4)
46521	CA08G|MC000007	29	C6-C10 (Reflab4)
46524	CA08G|CA001572	31	C10-C15 (Reflab4)
46527	CA08G|CA001573	32	C15-C20 (Reflab4)
46531	CA08G|CA001574	33	C20-C40 (Reflab4)
4552B	CA0EH|CA000284	34	Terpentin (C7-C12) (Reflab1)
4552C	CA0EH|CA000289	35	Petroleum (C9-C16) (Reflab1)
46321	CA08J|7300A124	16	Benzen
46327	CA08J|F001F063	15	BTEX, sum
46331	CA0EB|7300A124	16	Benzen
46337	CA0EB|F001F063	15	BTEX, sum
4655Z	CA0E8|CA001439	28	Sum C6-C40 (Reflab4)
46541	CA0E8|MC000007	29	C6-C10 (Reflab4)
46544	CA0E8|CA001572	31	C10-C15 (Reflab4)
46547	CA0E8|CA001573	32	C15-C20 (Reflab4)
46551	CA0E8|CA001574	33	C20-C40 (Reflab4)
4685Z	CA08I|CA001440	18	Sum af 7 PAH'er

41	Trichlorethylen	mg/kg TS	
42	Tetrachlorethylen	mg/kg TS	
43	Tetrachlormethan	mg/kg TS	
44	Toluen	mg/kg TS	
45	Ethylbenzen	mg/kg TS	
46	o-Xylen	mg/kg TS	
47	m+p-Xylen	mg/kg TS	
48	C20-C35 (Reflab1)	mg/kg TS	
49	C15-C20 (Reflab1)	mg/kg TS	
50	C10-C15 (Reflab1)	mg/kg TS	
51	Sum C10-C20 (Reflab4)	mg/kg TS	
52	Sum C10-C20 (Reflab1)	mg/kg TS	
53	Vinylchlorid	mg/kg TS	
54	1,1-dichlorethylen	mg/kg TS	
55	trans-1,2-dichlorethylen	mg/kg TS	
56	1,1-dichlorethan	mg/kg TS	
57	cis-1,2-dichlorethylen	mg/kg TS	
58	Dichlormethan	mg/kg TS	
59	1,1,2-trichlorethan	mg/kg TS	
60	1,2-dichlorethan	mg/kg TS	
61	1,2-dibromethan	mg/kg TS	
62	Chlorbenzen	mg/kg TS	
63	1,2-dichlorbenzen	mg/kg TS	
64	1,4-dichlorbenzen	mg/kg TS	
65	Chlorethan	mg/kg TS	
66	TBA (tert-butyl-alkohol)	mg/kg TS	
67	methanol	mg/kg TS	
68	Ethanol	mg/kg TS	
69	diethylether	mg/kg TS	
70	acetone	mg/kg TS	
71	isopropanol	mg/kg TS	
72	1-propanol	mg/kg TS	
73	diisopropylether	mg/kg TS	
74	MEK	mg/kg TS	
75	ethylacetat	mg/kg TS	
76	methylacrylat	mg/kg TS	
77	isobutanol	mg/kg TS	
78	isopropylacetat	mg/kg TS	
79	1-butanol	mg/kg TS	
80	methylmetacrylat	mg/kg TS	
81	MIBK	mg/kg TS	

46855	CA302|7300A035	19	Benz(a)pyren
46858	CA08I|7300A366	20	Dibenz(a,h)anthracen
46847	CA08I|7300A359	24	Fluoranthen
46854	CA08I|GF00005X	25	Benz(b+j+k)fluoranthen
46857	CA08I|7300A365	26	Indeno(1,2,3-cd)pyren
46841	CA0H9|7300G076	17	Naphtalen
00006	CAR00|CA0015BA	0	#N/A
42093	CA144|7003A012	39	Molybdæn
43144	CA0ED|F001F247	40	MTBE
43205	CA0EG|7300G081	41	Trichlorethylen
43206	CA0EG|7300G173	42	Tetrachlorethylen
43204	CA0EG|7300J058	43	Tetrachlormethan
46205	CA08K|7300G081	41	Trichlorethylen
46205	CA08K|7300G173	42	Tetrachlorethylen
46204	CA08K|7300J058	43	Tetrachlormethan
45302	CA0EE|C003A459	44	Toluen
46322	CA08J|C003A459	44	Toluen
	VL30V|7300A125	44	Toluen
45303	CA0EE|7300A126	45	Ethylbenzen
46323	CA08J|7300A126	45	Ethylbenzen
	VL30V|7300A126	45	Ethylbenzen
45305	CA0EE|7300A128	46	o-Xylen
46325	CA08J|7300A128	46	o-Xylen
	VL30V|7300A128	46	o-Xylen
45306	CA0EE|7300A127	47	m+p-Xylen
46326	CA08J|7300A127	47	m+p-Xylen
	VL30V|Z001JJIL	47	m+p-Xylen
4556C	CA0E7|CA001572	50	C10-C15 (Reflab1)
4556D	CA0E7|CA001573	49	C15-C20 (Reflab1)
4556E	CA0E7|CA00159R	48	C20-C35 (Reflab1)
4556Z	CA0E7|MC000004	11	Sum C6-C35 (Reflab1)
	CA10L|7003A001	1	Arsen
	CA10L|7001A010	6	Kobber
	CA10L|7003A003	2	Bly
	CA10L|7003A005	5	Chrom total
	CA10L|7003A007	8	Nikkel
	CA10L|7001M011	10	Zink
	CA10L|7003A016	3	Cadmium
	CA319|7001A010	6	Kobber
	CA319|7003A003	2	Bly
	CA319|7003A005	5	Chrom total

82	isobutylacetat	mg/kg TS	
83	butylacetat	mg/kg TS	
84	Vinylacetat	mg/kg TS	
85	Acetaldehyd	mg/kg TS	
86	Sum af xylener	mg/kg TS	
87	Svovl, total	mg/kg TS	
88	Chloroform	mg/kg TS	
89	1,1,1-trichlorethan	mg/kg TS	
90	Cyanid, total	mg/kg	
91	Pentachlorphenol	ug/kg TS	
92	Barium	mg/kg TS	
93	PCB(total)*5	mg/kg TS	
94	Chlorparaffiner C10-C13	%	
95	Chlorparaffiner C14-C17	%	
96	Asbest		
97	Aquatic Acute 1(H400)		
98	Aquatic Chronic 1 (H410)		
99	Tørstof	%	
100	Phenol	mg/kg TS	
101	Cresol (sum)	mg/kg TS	
102	Xylenols	mg/kg TS	
103	2-Methylphenol	mg/kg TS	
104	3-Methylphenol	mg/kg TS	
105	4-Methylphenol	mg/kg TS	
106	2,3-Dimethylphenol	mg/kg TS	
107	2,4-Dimethylphenol	mg/kg TS	
108	2,5-Dimethylphenol	mg/kg TS	
109	2,6-Dimethylphenol	mg/kg TS	
110	3,4-Dimethylphenol	mg/kg TS	
111	3,5-Dimethylphenol	mg/kg TS	
112	Kobolt(Co)	mg/kg	
113	Mangan(Mn)	mg/kg	
114	Vanadium(V)	mg/kg	

	CA319|7003A007	8	Nikkel
	CA319|7001M011	10	Zink
	CA319|7003A016	3	Cadmium
	CA320|7001A010	6	Kobber
	CA320|7003A003	2	Bly
	CA320|7001M011	10	Zink
	CA320|7003A016	3	Cadmium
	CA31A|CA0015CV	51	Sum C10-C20 (Reflab4)
4653Y	CA31B|CA0015CV	51	Sum C10-C20 (Reflab4)
4655Y	CA31C|CA0015CV	52	Sum C10-C20 (Reflab1)
4557R	CA31E|CA0015CV	51	Sum C10-C20 (Reflab4)
4657Y	CA31A|MC000007	29	C6-C10 (Reflab4)
	CA31A|CA001572	31	C10-C15 (Reflab4)
	CA31A|CA001573	32	C15-C20 (Reflab4)
	CA31A|CA001574	33	C20-C40 (Reflab4)
	CA31B|MC000007	29	C6-C10 (Reflab4)
	CA31B|CA001572	31	C10-C15 (Reflab4)
	CA31B|CA001573	32	C15-C20 (Reflab4)
	CA31B|CA001574	33	C20-C40 (Reflab4)
	CA31E|MC000007	29	C6-C10 (Reflab4)
	CA31E|CA001572	31	C10-C15 (Reflab4)
	CA31E|CA001573	32	C15-C20 (Reflab4)
	CA31E|CA001574	33	C20-C40 (Reflab4)
	CA31C|MC000007	12	C6-C10 (Reflab1)
	CA31C|CA001572	50	C10-C15 (Reflab1)
	CA31C|CA001573	49	C15-C20 (Reflab1)
	CA31C|CA00159R	48	C20-C35 (Reflab1)
	CA31A|MC000004	28	Sum C6-C40 (Reflab4)
	CA31B|MC000004	28	Sum C6-C40 (Reflab4)
	CA31E|MC000004	28	Sum C6-C40 (Reflab4)
	CA3AY|7003A011	112	Kobolt(Co)
	CA31H|SL000045	113	Mangan(Mn)
	CA31I|7003A014	114	Vanadium(V)
	CA31C|MC000004	11	Sum C6-C35 (Reflab1)
	CA08E|7300H104	53	Vinylchlorid
	CA08E|CA000026	54	1,1-dichlorethylen
	CA08E|CA001494	55	trans-1,2-dichlorethylen

Filepath: \\dk01fivb.area1.eurofins.local\LAB\vaxlims\JordKlassificering\
Log: JK.log
Logpath: C:\F76\

Filepath-elims \\dk01fivb.area1.eurofins.local\LAB\vaxlims\JordKlassificering\
Skabelon-fælles: G:\EurofinsCommon

Kilde ID	Jord
1	Vejledning Sjælland
2	BEK nr.1452 + 554+tilføjelser
3	BEK nr.1452 + 554
4	BEK nr.554
5	Odense Kommune
6	Kbh. Kommune Jordregulativ
7	KMC - Nedlagte depoter
8	KMC - Nordhavn
9	Klintholm I/S
10	Vejledning Nordjyllands Amt
11	HB Jord

Kilde ID	Materialer
BYG1	Københavns kommune
BYG2	Holstebro kommune
BYG3	Sjællandsnetværket
BYG4	Odense Kommune
BYG5	Aalborg Portland

Klassifikationsfarver	GulToner	Trafiklys5	Trafiklys4		Farve
Klasse 0	19	35	4	1	
Klasse 1	27	4	27	2	
Klasse 2	44	27	3	3	
Klasse 3	45	45	9	4	
Klasse 4	46	3	2	5	
Indgår ikke i klassificering	2	2	2	6	
	2	2	2	7	
				8	
				9	
				10	
				11	
				12	
				13	
				14	
				15	
				16	
				17	
				18	
				19	
				20	
				21	
				22	
				23	
				24	
				25	
				26	
				27	
				28	

GulToner
Trafiklys5
Trafiklys4

eLims databaser
Production
Training

ResSomNumerisk	
VLR62|PA00ERR	Antal Tons

	CA08E|7300J048	56	1,1-dichlorethan
	CA08E|F001F048	57	cis-1,2-dichlorethylen
	CA0LH|7300G083	58	Dichlormethan
	7300J045	59	1,1,2-trichlorethan
	CA0LF|7300A656	60	1,2-dichlorethan
	CA0LE|F001F503	61	1,2-dibromethan
	7300G090	62	Chlorbenzen
	7300J015	63	1,2-dichlorbenzen
	7300J017	64	1,4-dichlorbenzen
	CA08E|AN000011	65	Chlorethan
	CA328|F001F306	66	TBA (tert-butyl-alkohol)
	CA328|7060A080	67	methanol
	CA328|C003E413	68	Ethanol
	CA328|F001F114	69	diethylether
	CA328|7060A095	70	acetone
	CA328|C006C003	71	isopropanol
	CA328|F001F260	72	1-propanol
	CA328|LS000024	73	diisopropylether
	CA328|Z001JJ2D	74	MEK
	CA328|7059A006	75	ethylacetat
	CA328|Z001JJ4G	76	methylacrylat
	CA328|F001F225	77	isobutanol
	CA328|AA00002E	78	isopropylacetat
	CA328|F001F248	79	1-butanol
	CA328|Z001JJ4N	80	methylmetacrylat
	CA328|F001F242	81	MIBK
	CA328|C003A356	82	isobutylacetat
	CA328|C003A173	83	butylacetat
	CA328|F001F339	84	Vinylacetat
	CA328|7060A028	85	Acetaldehyd
	CA0EE|CA001452	86	Sum af xylener
	VL30V|CA001452	86	Sum af xylener
	CA142|F001F129	99	Tørstof
	CA101|7300G094	22	Cyanid, total
	CA102|F001F092	23	Cyanid, syreflygtig
	CAA46|7300A691	87	Svovl, total

29	
30	
31	
32	
33	
34	
35	
36	
37	
38	
39	
40	
41	
42	
43	
44	
45	
46	
47	
48	
49	
50	
51	
52	
53	
54	
55	
56	

	CA0EG|7300T015	88	Chloroform
	CA0EG|7300G080	89	1,1,1-trichlorethan
	CAF65|7300G094	90	Cyanid, total
	CA00R|7003A001	1	Arsen
	CA00W|7003A003	2	Bly
	CA00U|7001A010	6	Kobber
	CA00S|7003A016	3	Cadmium
	CA00T|7003A005	5	Chrom total
	CA00V|7003A007	8	Nikkel
	CA01C|7001A013	10	Zink
	CA143|7003A019	7	Kviksølv
	CA0S6|7300A036	91	Pentachlorphenol
	CAA29|7003A002	92	Barium
	EPHC3|MC000004	11	Sum C6-C35 (Reflab1)
	CA30H|MC000004	11	Sum C6-C35 (Reflab1)
	EPHC3|MC000007	12	C6-C10 (Reflab1)
	CA30H|MC000007	12	C6-C10 (Reflab1)
	EPHC3|CA001572	50	C10-C15 (Reflab1)
	CA30H|CA001572	50	C10-C15 (Reflab1)
	EPHC3|CA001573	49	C15-C20 (Reflab1)
	CA30H|CA001573	49	C15-C20 (Reflab1)
	EPHC3|CA00159R	48	C20-C35 (Reflab1)
	CA30H|CA00159R	48	C20-C35 (Reflab1)
	EPHC3|CA0015CV	52	Sum C10-C20 (Reflab1)
	CA30H|CA0015CV	52	Sum C10-C20 (Reflab1)
	VL601|GF00007W	93	PCB(total)*5
	VL60K|GF00007W	93	PCB(total)*5
	VL604|CY00208	94	Chlorparaffiner C10-C13
	VL604|CY00359Q	95	Chlorparaffiner C14-C17
	VL300|CA000213	96	Asbest
	VL003|CA001440	18	Sum af 7 PAH'er
	VL501|7003A003	2	Bly
	VL502|7003A016	3	Cadmium
	EP0GJ|7003A005	5	Chrom total
	VL503|7003A005	5	Chrom total
	VL504|7001A010	6	Kobber

	VL505|7003A019	7	Kviksølv
	VL506|7003A007	8	Nikkel
	VL507|7001A013	10	Zink
	VL04T|7003A001	1	Arsen
	VL50B|7003A001	1	Arsen
	VLBC0|7003A001	1	Arsen
	VL00T|7003A001	1	Arsen
	VL00V|7003A003	2	Bly
	VL50B|7003A003	2	Bly
	EP0GK|7003A003	2	Bly
	VL04U|7003A003	2	Bly
	VLBD5|7003A003	2	Bly
	VL501|7003A003	2	Bly
	VL00M|7003A003	2	Bly
	VL015|7003A016	3	Cadmium
	VLBC5|7003A016	3	Cadmium
	VL04Y|7003A016	3	Cadmium
	VL50B|7003A016	3	Cadmium
	EP04X|7003A016	3	Cadmium
	VL502|7003A016	3	Cadmium
	VL00Q|7003A016	3	Cadmium
	VL04V|7003A005	5	Chrom total
	VLBD0|7003A005	5	Chrom total
	VL50B|7003A005	5	Chrom total
	VL00W|7003A005	5	Chrom total
	VL503|7003A005	5	Chrom total
	VL00N|7003A005	5	Chrom total
	VL50B|7001A010	6	Kobber
	VL050|7001A010	6	Kobber
	VLBA2|7001A010	6	Kobber
	VL01C|7001A010	6	Kobber
	VL504|7001A010	6	Kobber
	EP0H3|7001A010	6	Kobber
	VL00R|7001A010	6	Kobber
	VL50A|7003A019	7	Kviksølv
	VL511|7003A019	7	Kviksølv

	VL509|7003A019	7	Kviksølv
	VL00Y|7003A007	8	Nikkel
	VL50B|7003A007	8	Nikkel
	VL04W|7003A007	8	Nikkel
	VLBD7|7003A007	8	Nikkel
	EP0GM|7003A007	8	Nikkel
	VL506|7003A007	8	Nikkel
	VL00P|7003A007	8	Nikkel
	VL01E|7001A013	10	Zink
	VL051|7001A013	10	Zink
	VLB6T|7001A013	10	Zink
	VL50B|7001A013	10	Zink
	VL507|7001A013	10	Zink
	EP0HC|7001A013	10	Zink
	VL00S|7001A013	10	Zink
	VL010|7003A009	9	Tin
	VL052|7300A035	19	Benz(a)pyren
	EPAH5|7300A035	19	Benz(a)pyren
	VL302|7300A035	19	Benz(a)pyren
	VL30H|7300A124	16	Benzen
	VL30I|7300A124	16	Benzen
	VL304|7300A124	16	Benzen
	VL046|7300A124	16	Benzen
	VL054|7300A366	20	Dibenz(a,h)anthracen
	VL04I|7300A366	20	Dibenz(a,h)anthracen
	VL04L|7300G076	17	Naphtalen
	VL30J|7300G076	17	Naphtalen
	VL053|CA001440	18	Sum af 7 PAH'er
	VL04B|CA001440	18	Sum af 7 PAH'er
	EPAH5|CA001440	18	Sum af 7 PAH'er
	VL004|CA001442	18	Sum af 7 PAH'er
	VL309|CA001572	50	C10-C15 (Reflab1)
	VL30U|CA001572	50	C10-C15 (Reflab1)
	VL309|CA001573	49	C15-C20 (Reflab1)
	VL30U|CA001573	49	C15-C20 (Reflab1)
	VL309|CA00159R	48	C20-C35 (Reflab1)

	VL30U|CA00159R	48	C20-C35 (Reflab1)
	VL309|CA0015CV	52	Sum C10-C20 (Reflab1)
	VL30U|CA0015CV	52	Sum C10-C20 (Reflab1)
	VL304|F001F063	15	BTEX, sum
	VL044|F001F063	15	BTEX, sum
	VL30H|F001F063	15	BTEX, sum
	VL30I|F001F063	15	BTEX, sum
	VL30V|F001F063	15	BTEX, sum
	VL309|MC000004	11	Sum C6-C35 (Reflab1)
	VL30U|MC000004	11	Sum C6-C35 (Reflab1)
	VL309|MC000007	12	C6-C10 (Reflab1)
	VL30U|MC000007	12	C6-C10 (Reflab1)
	VL04C|7300A035	19	Benz(a)pyren
	VL305|7300A035	19	Benz(a)pyren
	VL302|7300A366	20	Dibenz(a,h)anthracen
	VL305|7300A366	20	Dibenz(a,h)anthracen
	VL305|7300G076	17	Naphtalen
	VL302|CA001440	18	Sum af 7 PAH'er
	CA0EC|7300G076	17	Naphtalen
	CA0EC|7300A359	24	Fluoranthen
	CA0EC|GF00005X	25	Benz(b+j+k)fluoranthen
	CA0EC|7300A035	19	Benz(a)pyren
	CA0EC|7300A365	26	Indeno(1,2,3-cd)pyren
	EPAH5|7300A366	20	Dibenz(a,h)anthracen
	CA0EC|7300A366	20	Dibenz(a,h)anthracen
	EPAH5|7300A359	24	Fluoranthen
	VL04J|7300A359	24	Fluoranthen
	EPAH5|GF00005X	25	Benz(b+j+k)fluoranthen
	VL04N|GF00005X	25	Benz(b+j+k)fluoranthen
	EPAH5|7300A365	26	Indeno(1,2,3-cd)pyren
	VL04K|7300A365	26	Indeno(1,2,3-cd)pyren
	VL00L|7003A001	1	Arsen
	CA5FS|7300G093	4	Chrom VI
	AQAC1|AqAcute1	97	Aquatic Acute 1(H400)
	AQCH|AqAchro1	98	Aquatic Chronic 1 (H410)

Dokumentnavn: Rapport AR-24-VL-01005418-01 att Lars Bjørn Hansen, Modtaget 05-02-2024 (2420296 , Nordic Waste) (EUAA59-0124005418-01_0.pdf)
Hører til sagsnummer: 09.00.00-I00-1-24
Registreringsdato: 8. februar 2024

Flurosil

CA31D|CA0015CV	52	Sum C10-C20 (Reflab1)
CA31D|MC000007	12	C6-C10 (Reflab1)
CA31D|CA001572	50	C10-C15 (Reflab1)
CA31D|CA001573	49	C15-C20 (Reflab1)
CA31D|CA00159R	48	C20-C35 (Reflab1)
CA31D|MC000004	11	Sum C6-C35 (Reflab1)

Dokumentnavn: Rapport AR-24-VL-01005418-01 att Lars Bjørn Hansen, Modtaget 05-02-2024 (2420296 , Nordic Waste) (EUAA59-0124005418-01_0.pdf)
Hører til sagsnummer: 09.00.00-I00-1-24
Registreringsdato: 8. februar 2024

Vejledning i hvorledes du anvender vores klassificeringsark med de ekstra muligheder du har for at tilrette den efter dit behov.

Hvis du vil ændre noget i regearket skal du trykke på denne for at få lov til det:

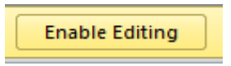

Du kan se alle dine resultater enten vandret eller lodret

Udskrivning af arket: tryk på denne knap

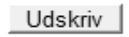

Hvis du vil have gemt arket uden macroer skal du trykke på denne knap

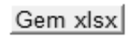

Hvis du trykker på denne knap vil du få sorteret alle dine prøver efter kategori på hvert sit faneblad

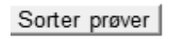

Du vil få ekstra faneblade

Ændring af klassificeringsmetode:
Du kan i dette felt ændre hvilken metode du vil have dine jordprøver klassificeret efter

Du kan vælge andre farver i klassificering end det forvalgte (3 muligheder)

Dokument navn: Rapport AR-24-VL-01005418-01 att Lars Bjørn Hansen, Modtaget 05-02-2024 (2420296 , Nordic Waste) (AR-24-VL-01005418-01_0.pdf)
Hører til sagsnummer: 09.00.00-100-1-24
Registreringsdato: 8. februar 2024

eurofins | VBM Laboratoriet
INDUSTRIVEJ 1
DK-9440 AABYBRO
TLF: +45 98 21 32 00
FAX: +45 98 21 34 54
SH-aabybro@etn.eurofins.com

AMS-Akut Miljø Service ApS
Mejlbyvej 45
8250 Egå
Att.: Lars Bjørn Hansen

Rapportnr.: AR-24-VL-01005418-01
Batchnr.: EUAA59-24005418
Kundenr.: VL0000662
Rapportdato: 08.02.2024

Analyserapport

Sagsnr.: 2420296
Sagsnavn: Nordic Waste
Prøvetype: Jord
Prøvetager: LBH
Modt. dato: 05.02.2024
Analyseperiode: - 08.02.2024

Lab prøvenr:	862-2024-00541801	862-2024-00541802	862-2024-00541803	862-2024-00541804	862-2024-00541805	Enhed	DL	Urel(%)	¤)
Prøvemærke:	1787	1788	1789	1790	1791				
Prøvedybde m u.t.:	Bl. prøve	Bl. prøve	Bl. prøve	Bl. prøve	Bl. prøve				
Tørstof *SS-EN 12880:2000 mod. Thermo gravimetri*	67,2	72,3	63,3	81,8	64,9	%	5	5	A
PFAS-forbindelser									
PFBA (Perfluorbutansyre) *DIN 38414-14 mod. LC-MS/MS*	<0,10	<0,10	<0,10	<0,10	<0,10	µg/kg ts.	0,1	36	A
PFBS (Perfluorbutansulfonsyre) *DIN 38414-14 mod. LC-MS/MS*	<0,030	<0,030	<0,030	<0,030	<0,030	µg/kg ts.	0,03	36	A
PFPeA (Perfluorpentansyre) *DIN 38414-14 mod. LC-MS/MS*	<0,030	<0,030	<0,030	<0,030	<0,030	µg/kg ts.	0,03	36	A
PFPeS (Perfluorpentansulfonsyre) *DIN 38414-14 mod. LC-MS/MS*	<0,10	<0,10	<0,10	<0,10	<0,10	µg/kg ts.	0,1	36	*A
PFHxA (Perfluorhexansyre) *DIN 38414-14 mod. LC-MS/MS*	<0,030	<0,030	<0,030	<0,030	<0,030	µg/kg ts.	0,03	36	A
PFHxS (Perfluorhexansulfonsyre) *DIN 38414-14 mod. LC-MS/MS*	<0,030	<0,030	<0,030	<0,030	<0,030	µg/kg ts.	0,03	36	A
PFHpA (Perfluorheptansyre) *DIN 38414-14 mod. LC-MS/MS*	<0,030	<0,030	<0,030	<0,030	<0,030	µg/kg ts.	0,03	36	A
PFHpS (Perfluorheptansulfonsyre) *DIN 38414-14 mod. LC-MS/MS*	<0,030	<0,030	<0,030	<0,030	<0,030	µg/kg ts.	0,03	36	A
PFOA (Perfluoroktansyre) *DIN 38414-14 mod. LC-MS/MS*	<0,030	0,035	<0,030	0,053	<0,030	µg/kg ts.	0,03	36	A
PFOS (Perfluoroktansulfonsyre) *DIN 38414-14 mod. LC-MS/MS*	0,100	0,095	<0,030	0,16	0,046	µg/kg ts.	0,03	36	A
6:2 FTS (Fluortelomersulfonat) *DIN 38414-14 mod. LC-MS/MS*	<0,030	<0,030	<0,030	<0,030	0,052	µg/kg ts.	0,03	36	A
PFOSA (Perfluoroktansulfonamid) *DIN 38414-14 mod. LC-MS/MS*	<0,10	<0,10	<0,10	<0,10	<0,10	µg/kg ts.	0,1	36	A
PFNA (Perfluornonansyre) *DIN 38414-14 mod. LC-MS/MS*	<0,030	<0,030	<0,030	<0,030	<0,030	µg/kg ts.	0,03	36	A
PFNS (Perfluornonansulfonsyre) *DIN 38414-14 mod. LC-MS/MS*	<0,20	<0,20	<0,20	<0,20	<0,20	µg/kg ts.	0,2	36	*A
PFDA (Perfluordekansyre) *DIN 38414-14 mod. LC-MS/MS*	<0,10	<0,10	<0,10	<0,10	<0,10	µg/kg ts.	0,1	36	A
PFDS (Perflordekanesulfonsyre) *DIN 38414-14 mod. LC-MS/MS*	<0,030	<0,030	<0,030	<0,030	<0,030	µg/kg ts.	0,03	36	A
PFUnDA (Perfluorundekansyre) *DIN 38414-14 mod. LC-MS/MS*	<0,10	<0,10	<0,10	<0,10	<0,10	µg/kg ts.	0,1	36	A
PFUnDS (Perfluorundekansulfonsyre) *DIN 38414-14 mod. LC-MS/MS*	<1,0	<1,0	<1,0	<1,0	<1,0	µg/kg ts.	1	36	*A
PFDoDA (Perfluordodekansyre) *DIN 38414-14 mod. LC-MS/MS*	<0,10	<0,10	<0,10	<0,10	<0,10	µg/kg ts.	0,1	36	A
PFDoDS (Perfluordodekansulfonsyre) *DIN 38414-14 mod. LC-MS/MS*	<1,0	<1,0	<1,0	<1,0	<1,0	µg/kg ts.	1	36	*A
PFTrDA (Perfluortridekansyre) *DIN 38414-14 mod. LC-MS/MS*	<0,10	<0,10	<0,10	<0,10	<0,10	µg/kg ts.	0,1	36	A
PFTrDS (Perfluortridekansulfonsyre) *DIN 38414-14 mod. LC-MS/MS*	<1,0	<1,0	<1,0	<1,0	<1,0	µg/kg ts.	1	36	*A
Sum af PFAS4 excl. LOQ *DIN 38414-14 mod. LC-MS/MS*	0,10	0,13	ND	0,21	0,046	µg/kg ts.			A
Sum af PFAS excl. LOQ *DIN 38414-14 mod. LC-MS/MS*	0,10	0,13	ND	0,21	0,098	µg/kg ts.			*A
Ydelser									
Hasteanalyse *Ekspres analyse*	0	0	0	0	0				*A

Underleverandør:
A: Underleverandør (ISO/IEC 17025:2017 SWEDAC 1977)

Prøvningsresultaterne gælder udelukkende for de(n) undersøgte prøve(r).
Rapporten må ikke gengives, undtagen i sin helhed, uden prøvningslaboratoriets skriftlige godkendelse.
SamlePDF - side 251 af 1074

Dokument navn: Rapport AR-24-VL-01005418-01 att Lars Bjørn Hansen, Modtaget 05-02-2024 (2420296 , Nordic Waste) (AR-24-VL-01005418-01_0.pdf)
Hører til sagsnummer: 09.00.00-100-1-24
Registreringsdato: 8. februar 2024

eurofins | VBM Laboratoriet
INDUSTRIVEJ 1
DK-9440 AABYBRO
TLF: +45 98 21 32 00
FAX: +45 98 21 34 54
SH-aabybro@etn.eurofins.com

AMS-Akut Miljø Service ApS
Mejlbyvej 45
8250 Egå
Att.: Lars Bjørn Hansen

Rapportnr.: AR-24-VL-01005418-01
Batchnr.: EUAA59-24005418
Kundenr.: VL0000662
Rapportdato: 08.02.2024

Analyserapport

Sagsnr.: 2420296
Sagsnavn: Nordic Waste
Prøvetype: Jord
Prøvetager: LBH
Modt. dato: 05.02.2024
Analyseperiode: - 08.02.2024

Lab prøvenr:	**862-2024-00541806**	**862-2024-00541807**	**862-2024-00541808**	**862-2024-00541809**	**862-2024-00541810**	**Enhed**	**DL**	**Urel(%)**	¤)
Prøvemærke:	1792	1793	1794	1795	1796				
Prøvedybde m u.t.:	Bl. prøve	Bl. prøve	Bl. prøve	Bl. prøve	Bl. prøve				
Tørstof *SS-EN 12880:2000 mod. Thermo gravimetri*	72,7	80,8	81,7	79,4	82,1	%	5	5	A
PFAS-forbindelser									
PFBA (Perfluorbutansyre) *DIN 38414-14 mod. LC-MS/MS*	<0,10	<0,10	<0,10	<0,10	<0,10	µg/kg ts.	0,1	36	A
PFBS (Perfluorbutansulfonsyre) *DIN 38414-14 mod. LC-MS/MS*	<0,030	<0,030	<0,030	<0,030	<0,030	µg/kg ts.	0,03	36	A
PFPeA (Perfluorpentansyre) *DIN 38414-14 mod. LC-MS/MS*	<0,030	<0,030	<0,030	<0,030	<0,030	µg/kg ts.	0,03	36	A
PFPeS (Perfluorpentansulfonsyre) *DIN 38414-14 mod. LC-MS/MS*	<0,10	<0,10	<0,10	<0,10	<0,10	µg/kg ts.	0,1	36	*A
PFHxA (Perfluorhexansyre) *DIN 38414-14 mod. LC-MS/MS*	<0,030	<0,030	<0,030	<0,030	<0,030	µg/kg ts.	0,03	36	A
PFHxS (Perfluorhexansulfonsyre) *DIN 38414-14 mod. LC-MS/MS*	<0,030	<0,030	<0,030	<0,030	<0,030	µg/kg ts.	0,03	36	A
PFHpA (Perfluorheptansyre) *DIN 38414-14 mod. LC-MS/MS*	<0,030	<0,030	<0,030	<0,030	<0,030	µg/kg ts.	0,03	36	A
PFHpS (Perfluorheptansulfonsyre) *DIN 38414-14 mod. LC-MS/MS*	<0,030	<0,030	<0,030	<0,030	<0,030	µg/kg ts.	0,03	36	A
PFOA (Perfluoroktansyre) *DIN 38414-14 mod. LC-MS/MS*	<0,030	0,040	0,037	0,035	0,032	µg/kg ts.	0,03	36	A
PFOS (Perfluoroktansulfonsyre) *DIN 38414-14 mod. LC-MS/MS*	0,080	0,12	0,12	0,11	0,12	µg/kg ts.	0,03	36	A
6:2 FTS (Fluortelomersulfonat) *DIN 38414-14 mod. LC-MS/MS*	<0,030	<0,030	<0,030	<0,030	<0,030	µg/kg ts.	0,03	36	A
PFOSA (Perfluoroktansulfonamid) *DIN 38414-14 mod. LC-MS/MS*	<0,10	<0,10	<0,10	<0,10	<0,10	µg/kg ts.	0,1	36	A
PFNA (Perfluornonansyre) *DIN 38414-14 mod. LC-MS/MS*	<0,030	<0,030	<0,030	<0,030	<0,030	µg/kg ts.	0,03	36	A
PFNS (Perfluornonansulfonsyre) *DIN 38414-14 mod. LC-MS/MS*	<0,20	<0,20	<0,20	<0,20	<0,20	µg/kg ts.	0,2	36	*A
PFDA (Perfluordekansyre) *DIN 38414-14 mod. LC-MS/MS*	<0,10	<0,10	<0,10	<0,10	<0,10	µg/kg ts.	0,1	36	A
PFDS (Perflordekanesulfonsyre) *DIN 38414-14 mod. LC-MS/MS*	<0,030	<0,030	<0,030	<0,030	<0,030	µg/kg ts.	0,03	36	A
PFUnDA (Perfluorundekansyre) *DIN 38414-14 mod. LC-MS/MS*	<0,10	<0,10	<0,10	<0,10	<0,10	µg/kg ts.	0,1	36	A
PFUnDS (Perfluorundekansulfonsyre) *DIN 38414-14 mod. LC-MS/MS*	<1,0	<1,0	<1,0	<1,0	<1,0	µg/kg ts.	1	36	*A
PFDoDA (Perfluordodekansyre) *DIN 38414-14 mod. LC-MS/MS*	<0,10	<0,10	<0,10	<0,10	<0,10	µg/kg ts.	0,1	36	A
PFDoDS (Perfluordodekansulfonsyre) *DIN 38414-14 mod. LC-MS/MS*	<1,0	<1,0	<1,0	<1,0	<1,0	µg/kg ts.	1	36	*A
PFTrDA (Perfluortridekansyre) *DIN 38414-14 mod. LC-MS/MS*	<0,10	<0,10	<0,10	<0,10	<0,10	µg/kg ts.	0,1	36	A
PFTrDS (Perfluortridekansulfonsyre) *DIN 38414-14 mod. LC-MS/MS*	<1,0	<1,0	<1,0	<1,0	<1,0	µg/kg ts.	1	36	*A
Sum af PFAS4 excl. LOQ *DIN 38414-14 mod. LC-MS/MS*	0,080	0,16	0,16	0,15	0,15	µg/kg ts.			A
Sum af PFAS excl. LOQ *DIN 38414-14 mod. LC-MS/MS*	0,080	0,16	0,16	0,15	0,15	µg/kg ts.			*A
Ydelser									
Hasteanalyse *Ekspres analyse*	0	0	0	0	0				*A

Underleverandør:
A: Underleverandør (ISO/IEC 17025:2017 SWEDAC 1977)

Prøvningsresultaterne gælder udelukkende for de(n) undersøgte prøve(r).
Rapporten må ikke gengives, undtagen i sin helhed, uden prøvningslaboratoriets skriftlige godkendelse.
SamlePDF - side 252 af 1074

Dokumentnavn: Rapport AR-24-VL-01005418-01 att Lars Bjørn Hansen, Modtaget 05-02-2024 (2420296 , Nordic Waste) (AR-24-VL-01005418-01_0.pdf)
Hører til sagsnummer: 09.00.00-100-1-24
Registreringsdato: 8. februar 2024

VBM Laboratoriet
INDUSTRIVEJ 1
DK-9440 AABYBRO
TLF: +45 98 21 32 00
FAX: +45 98 21 34 54
SH-aabybro@etn.eurofins.com

AMS-Akut Miljø Service ApS
Mejlbyvej 45
8250 Egå
Att.: Lars Bjørn Hansen

Rapportnr.:	AR-24-VL-01005418-01
Batchnr.:	EUAA59-24005418
Kundenr.:	VL0000662
Rapportdato:	08.02.2024

Analyserapport

Sagsnr.:	2420296	
Sagsnavn:	Nordic Waste	
Prøvetype:	Jord	
Prøvetager:		LBH
Modt. dato:	05.02.2024	
Analyseperiode:	- 08.02.2024	

Lab prøvenr:	**862-2024-00541811**	**862-2024-00541812**	**862-2024-00541813**	**862-2024-00541814**	**862-2024-00541815**	**Enhed**	**DL**	**Urel(%)**	¤)
Prøvemærke:	1797	1798	1799	1800	1801				
Prøvedybde m u.t.:	Bl. prøve	Bl. prøve	Bl. prøve	Bl. prøve	Bl. prøve				
Tørstof *SS-EN 12880:2000 mod. Thermo gravimetri*	69,4	71,5	65,6	67,0	73,4	%	5	5	A
PFAS-forbindelser									
PFBA (Perfluorbutansyre) *DIN 38414-14 mod. LC-MS/MS*	<0,10	<0,10	<0,10	<0,10	<0,10	µg/kg ts.	0,1	36	A
PFBS (Perfluorbutansulfonsyre) *DIN 38414-14 mod. LC-MS/MS*	<0,030	<0,030	<0,030	<0,030	<0,030	µg/kg ts.	0,03	36	A
PFPeA (Perfluorpentansyre) *DIN 38414-14 mod. LC-MS/MS*	<0,030	<0,030	<0,030	<0,030	<0,030	µg/kg ts.	0,03	36	A
PFPeS (Perfluorpentansulfonsyre) *DIN 38414-14 mod. LC-MS/MS*	<0,10	<0,10	<0,10	<0,10	<0,10	µg/kg ts.	0,1	36	*A
PFHxA (Perfluorhexansyre) *DIN 38414-14 mod. LC-MS/MS*	<0,030	<0,030	<0,030	<0,030	<0,030	µg/kg ts.	0,03	36	A
PFHxS (Perfluorhexansulfonsyre) *DIN 38414-14 mod. LC-MS/MS*	<0,030	<0,030	<0,030	<0,030	<0,030	µg/kg ts.	0,03	36	A
PFHpA (Perfluorheptansyre) *DIN 38414-14 mod. LC-MS/MS*	<0,030	<0,030	<0,030	<0,030	<0,030	µg/kg ts.	0,03	36	A
PFHpS (Perfluorheptansulfonsyre) *DIN 38414-14 mod. LC-MS/MS*	<0,030	<0,030	<0,030	<0,030	<0,030	µg/kg ts.	0,03	36	A
PFOA (Perfluoroktansyre) *DIN 38414-14 mod. LC-MS/MS*	0,039	<0,030	<0,030	<0,030	<0,030	µg/kg ts.	0,03	36	A
PFOS (Perfluoroktansulfonsyre) *DIN 38414-14 mod. LC-MS/MS*	0,098	0,085	0,037	0,094	0,065	µg/kg ts.	0,03	36	A
6:2 FTS (Fluortelomersulfonat) *DIN 38414-14 mod. LC-MS/MS*	<0,030	<0,030	<0,030	<0,030	<0,030	µg/kg ts.	0,03	36	A
PFOSA (Perfluoroktansulfonamid) *DIN 38414-14 mod. LC-MS/MS*	<0,10	<0,10	<0,10	<0,10	<0,10	µg/kg ts.	0,1	36	A
PFNA (Perfluornonansyre) *DIN 38414-14 mod. LC-MS/MS*	<0,030	<0,030	<0,030	<0,030	<0,030	µg/kg ts.	0,03	36	A
PFNS (Perfluornonansulfonsyre) *DIN 38414-14 mod. LC-MS/MS*	<0,20	<0,20	<0,20	<0,20	<0,20	µg/kg ts.	0,2	36	*A
PFDA (Perfluordekansyre) *DIN 38414-14 mod. LC-MS/MS*	<0,10	<0,10	<0,10	<0,10	<0,10	µg/kg ts.	0,1	36	A
PFDS (Perflordekanesulfonsyre) *DIN 38414-14 mod. LC-MS/MS*	<0,030	<0,030	<0,030	<0,030	<0,030	µg/kg ts.	0,03	36	A
PFUnDA (Perfluorundekansyre) *DIN 38414-14 mod. LC-MS/MS*	<0,10	<0,10	<0,10	<0,10	<0,10	µg/kg ts.	0,1	36	A
PFUnDS (Perfluorundekansulfonsyre) *DIN 38414-14 mod. LC-MS/MS*	<1,0	<1,0	<1,0	<1,0	<1,0	µg/kg ts.	1	36	*A
PFDoDA (Perfluordodekansyre) *DIN 38414-14 mod. LC-MS/MS*	<0,10	<0,10	<0,10	<0,10	<0,10	µg/kg ts.	0,1	36	A
PFDoDS (Perfluordodekansulfonsyre) *DIN 38414-14 mod. LC-MS/MS*	<1,0	<1,0	<1,0	<1,0	<1,0	µg/kg ts.	1	36	*A
PFTrDA (Perfluortridekansyre) *DIN 38414-14 mod. LC-MS/MS*	<0,10	<0,10	<0,10	<0,10	<0,10	µg/kg ts.	0,1	36	A
PFTrDS (Perfluortridekansulfonsyre) *DIN 38414-14 mod. LC-MS/MS*	<1,0	<1,0	<1,0	<1,0	<1,0	µg/kg ts.	1	36	*A
Sum af PFAS4 excl. LOQ *DIN 38414-14 mod. LC-MS/MS*	0,14	0,085	0,037	0,094	0,065	µg/kg ts.			A
Sum af PFAS excl. LOQ *DIN 38414-14 mod. LC-MS/MS*	0,14	0,085	0,037	0,094	0,065	µg/kg ts.			*A
Ydelser									
Hasteanalyse *Ekspres analyse*	0	0	0	0	0				*A

Underleverandør:
A: Underleverandør (ISO/IEC 17025:2017 SWEDAC 1977)

Prøvningsresultaterne gælder udelukkende for de(n) undersøgte prøve(r).
Rapporten må ikke gengives, undtagen i sin helhed, uden prøvningslaboratoriets skriftlige godkendelse.
SamlePDF - side 253 af 1074

Dokument navn: Rapport AR-24-VL-01005418-01 att Lars Bjørn Hansen, Modtaget 05-02-2024 (2420296 , Nordic Waste) (AR-24-VL-01005418-01_0.pdf)
Hører til sagsnummer: 09.00.00-100-1-24
Registreringsdato: 8. februar 2024

eurofins | VBM Laboratoriet
INDUSTRIVEJ 1
DK-9440 AABYBRO
TLF: +45 98 21 32 00
FAX: +45 98 21 34 54
SH-aabybro@etn.eurofins.com

AMS-Akut Miljø Service ApS
Mejlbyvej 45
8250 Egå
Att.: Lars Bjørn Hansen

Rapportnr.: AR-24-VL-01005418-01
Batchnr.: EUAA59-24005418
Kundenr.: VL0000662
Rapportdato: 08.02.2024

Analyserapport

Sagsnr.: 2420296
Sagsnavn: Nordic Waste
Prøvetype: Jord
Prøvetager: LBH
Modt. dato: 05.02.2024
Analyseperiode: - 08.02.2024

Lab prøvenr:	**862-2024-00541816**	**862-2024-00541817**	**862-2024-00541818**	**862-2024-00541819**	**862-2024-00541820**	**Enhed**	**DL**	**Urel(%)**	¤)
Prøvemærke:	1802	1803	1804	1805	1806				
Prøvedybde m u.t.:	Bl. prøve	Bl. prøve	Bl. prøve	Bl. prøve	Bl. prøve				
Tørstof *SS-EN 12880:2000 mod. Thermo gravimetri*	76,9	64,2	79,9	68,2	75,1	%	5	5	A
PFAS-forbindelser									
PFBA (Perfluorbutansyre) *DIN 38414-14 mod. LC-MS/MS*	<0,10	<0,10	<0,10	<0,10	<0,10	µg/kg ts.	0,1	36	A
PFBS (Perfluorbutansulfonsyre) *DIN 38414-14 mod. LC-MS/MS*	<0,030	<0,030	<0,030	<0,030	<0,030	µg/kg ts.	0,03	36	A
PFPeA (Perfluorpentansyre) *DIN 38414-14 mod. LC-MS/MS*	<0,030	<0,030	<0,030	<0,030	<0,030	µg/kg ts.	0,03	36	A
PFPeS (Perfluorpentansulfonsyre) *DIN 38414-14 mod. LC-MS/MS*	<0,10	<0,10	<0,10	<0,10	<0,10	µg/kg ts.	0,1	36	*A
PFHxA (Perfluorhexansyre) *DIN 38414-14 mod. LC-MS/MS*	<0,030	<0,030	<0,030	<0,030	<0,030	µg/kg ts.	0,03	36	A
PFHxS (Perfluorhexansulfonsyre) *DIN 38414-14 mod. LC-MS/MS*	<0,030	<0,030	<0,030	<0,030	<0,030	µg/kg ts.	0,03	36	A
PFHpA (Perfluorheptansyre) *DIN 38414-14 mod. LC-MS/MS*	<0,030	<0,030	<0,030	<0,030	<0,030	µg/kg ts.	0,03	36	A
PFHpS (Perfluorheptansulfonsyre) *DIN 38414-14 mod. LC-MS/MS*	<0,030	<0,030	<0,030	<0,030	<0,030	µg/kg ts.	0,03	36	A
PFOA (Perfluoroktansyre) *DIN 38414-14 mod. LC-MS/MS*	<0,030	<0,030	<0,030	<0,030	<0,030	µg/kg ts.	0,03	36	A
PFOS (Perfluoroktansulfonsyre) *DIN 38414-14 mod. LC-MS/MS*	0,082	0,098	0,23	0,075	0,057	µg/kg ts.	0,03	36	A
6:2 FTS (Fluortelomersulfonat) *DIN 38414-14 mod. LC-MS/MS*	<0,030	<0,030	<0,030	<0,030	<0,030	µg/kg ts.	0,03	36	A
PFOSA (Perfluoroktansulfonamid) *DIN 38414-14 mod. LC-MS/MS*	<0,10	<0,10	<0,10	<0,10	<0,10	µg/kg ts.	0,1	36	A
PFNA (Perfluornonansyre) *DIN 38414-14 mod. LC-MS/MS*	<0,030	<0,030	<0,030	<0,030	<0,030	µg/kg ts.	0,03	36	A
PFNS (Perfluornonansulfonsyre) *DIN 38414-14 mod. LC-MS/MS*	<0,20	<0,20	<0,20	<0,20	<0,20	µg/kg ts.	0,2	36	*A
PFDA (Perfluordekansyre) *DIN 38414-14 mod. LC-MS/MS*	<0,10	<0,10	<0,10	<0,10	<0,10	µg/kg ts.	0,1	36	A
PFDS (Perflordekanesulfonsyre) *DIN 38414-14 mod. LC-MS/MS*	<0,030	<0,030	<0,030	<0,030	<0,030	µg/kg ts.	0,03	36	A
PFUnDA (Perfluorundekansyre) *DIN 38414-14 mod. LC-MS/MS*	<0,10	<0,10	<0,10	<0,10	<0,10	µg/kg ts.	0,1	36	A
PFUnDS (Perfluorundekansulfonsyre) *DIN 38414-14 mod. LC-MS/MS*	<1,0	<1,0	<1,0	<1,0	<1,0	µg/kg ts.	1	36	*A
PFDoDA (Perfluordodekansyre) *DIN 38414-14 mod. LC-MS/MS*	<0,10	<0,10	<0,10	<0,10	<0,10	µg/kg ts.	0,1	36	A
PFDoDS (Perfluordodekansulfonsyre) *DIN 38414-14 mod. LC-MS/MS*	<1,0	<1,0	<1,0	<1,0	<1,0	µg/kg ts.	1	36	*A
PFTrDA (Perfluortridekansyre) *DIN 38414-14 mod. LC-MS/MS*	<0,10	<0,10	<0,10	<0,10	<0,10	µg/kg ts.	0,1	36	A
PFTrDS (Perfluortridekansulfonsyre) *DIN 38414-14 mod. LC-MS/MS*	<1,0	<1,0	<1,0	<1,0	<1,0	µg/kg ts.	1	36	*A
Sum af PFAS4 excl. LOQ *DIN 38414-14 mod. LC-MS/MS*	0,082	0,098	0,23	0,075	0,057	µg/kg ts.			A
Sum af PFAS excl. LOQ *DIN 38414-14 mod. LC-MS/MS*	0,082	0,098	0,23	0,075	0,057	µg/kg ts.			*A
Ydelser									
Hasteanalyse *Ekspres analyse*	0	0	0	0	0				*A

Underleverandør:
A: Underleverandør (ISO/IEC 17025:2017 SWEDAC 1977)

Prøvningsresultaterne gælder udelukkende for de(n) undersøgte prøve(r).
Rapporten må ikke gengives, undtagen i sin helhed, uden prøvningslaboratoriets skriftlige godkendelse.
SamlePDF - side 254 af 1074

Dokument navn: Rapport AR-24-VL-01005418-01 att Lars Bjørn Hansen, Modtaget 05-02-2024 (2420296 , Nordic Waste) (AR-24-VL-01005418-01_0.pdf)
Hører til sagsnummer: 09.00.00-100-1-24
Registreringsdato: 8. februar 2024

eurofins | VBM Laboratoriet
INDUSTRIVEJ 1
DK-9440 AABYBRO
TLF: +45 98 21 32 00
FAX: +45 98 21 34 54
SH-aabybro@etn.eurofins.com

AMS-Akut Miljø Service ApS
Mejlbyvej 45
8250 Egå
Att.: Lars Bjørn Hansen

Rapportnr.: AR-24-VL-01005418-01
Batchnr.: EUAA59-24005418
Kundenr.: VL0000662
Rapportdato: 08.02.2024

Analyserapport

Sagsnr.: 2420296
Sagsnavn: Nordic Waste
Prøvetype: Jord
Prøvetager: LBH
Modt. dato: 05.02.2024
Analyseperiode: - 08.02.2024

Lab prøvenr:	**862-2024-00541821**	**862-2024-00541822**	**862-2024-00541823**	**862-2024-00541824**	**862-2024-00541825**	**Enhed**	**DL**	**Urel(%)**	¤)
Prøvemærke:	1807	1808	1809	1810	1811				
Prøvedybde m u.t.:	Bl. prøve	Bl. prøve	Bl. prøve	Bl. prøve	Bl. prøve				
Tørstof *SS-EN 12880:2000 mod. Thermo gravimetri*	66,4	65,2	67,5	79,9	66,7	%	5	5	A
PFAS-forbindelser									
PFBA (Perfluorbutansyre) *DIN 38414-14 mod. LC-MS/MS*	<0,10	<0,10	<0,10	<0,10	<0,10	µg/kg ts.	0,1	36	A
PFBS (Perfluorbutansulfonsyre) *DIN 38414-14 mod. LC-MS/MS*	<0,030	<0,030	<0,030	<0,030	<0,030	µg/kg ts.	0,03	36	A
PFPeA (Perfluorpentansyre) *DIN 38414-14 mod. LC-MS/MS*	<0,030	<0,030	<0,030	<0,030	<0,030	µg/kg ts.	0,03	36	A
PFPeS (Perfluorpentansulfonsyre) *DIN 38414-14 mod. LC-MS/MS*	<0,10	<0,10	<0,10	<0,10	<0,10	µg/kg ts.	0,1	36	*A
PFHxA (Perfluorhexansyre) *DIN 38414-14 mod. LC-MS/MS*	<0,030	<0,030	<0,030	<0,030	<0,030	µg/kg ts.	0,03	36	A
PFHxS (Perfluorhexansulfonsyre) *DIN 38414-14 mod. LC-MS/MS*	<0,030	<0,030	<0,030	<0,030	<0,030	µg/kg ts.	0,03	36	A
PFHpA (Perfluorheptansyre) *DIN 38414-14 mod. LC-MS/MS*	<0,030	<0,030	<0,030	<0,030	<0,030	µg/kg ts.	0,03	36	A
PFHpS (Perfluorheptansulfonsyre) *DIN 38414-14 mod. LC-MS/MS*	<0,030	<0,030	<0,030	<0,030	<0,030	µg/kg ts.	0,03	36	A
PFOA (Perfluoroktansyre) *DIN 38414-14 mod. LC-MS/MS*	<0,030	<0,030	<0,030	0,031	0,047	µg/kg ts.	0,03	36	A
PFOS (Perfluoroktansulfonsyre) *DIN 38414-14 mod. LC-MS/MS*	0,030	0,067	0,081	0,12	0,15	µg/kg ts.	0,03	36	A
6:2 FTS (Fluortelomersulfonat) *DIN 38414-14 mod. LC-MS/MS*	<0,030	<0,030	<0,030	<0,030	<0,030	µg/kg ts.	0,03	36	A
PFOSA (Perfluoroktansulfonamid) *DIN 38414-14 mod. LC-MS/MS*	<0,10	<0,10	<0,10	<0,10	<0,10	µg/kg ts.	0,1	36	A
PFNA (Perfluornonansyre) *DIN 38414-14 mod. LC-MS/MS*	<0,030	<0,030	<0,030	<0,030	<0,030	µg/kg ts.	0,03	36	A
PFNS (Perfluornonansulfonsyre) *DIN 38414-14 mod. LC-MS/MS*	<0,20	<0,20	<0,20	<0,20	<0,20	µg/kg ts.	0,2	36	*A
PFDA (Perfluordekansyre) *DIN 38414-14 mod. LC-MS/MS*	<0,10	<0,10	<0,10	<0,10	<0,10	µg/kg ts.	0,1	36	A
PFDS (Perflordekanesulfonsyre) *DIN 38414-14 mod. LC-MS/MS*	<0,030	<0,030	<0,030	<0,030	<0,030	µg/kg ts.	0,03	36	A
PFUnDA (Perfluorundekansyre) *DIN 38414-14 mod. LC-MS/MS*	<0,10	<0,10	<0,10	<0,10	<0,10	µg/kg ts.	0,1	36	A
PFUnDS (Perfluorundekansulfonsyre) *DIN 38414-14 mod. LC-MS/MS*	<1,0	<1,0	<1,0	<1,0	<1,0	µg/kg ts.	1	36	*A
PFDoDA (Perfluordodekansyre) *DIN 38414-14 mod. LC-MS/MS*	<0,10	<0,10	<0,10	<0,10	<0,10	µg/kg ts.	0,1	36	A
PFDoDS (Perfluordodekansulfonsyre) *DIN 38414-14 mod. LC-MS/MS*	<1,0	<1,0	<1,0	<1,0	<1,0	µg/kg ts.	1	36	*A
PFTrDA (Perfluortridekansyre) *DIN 38414-14 mod. LC-MS/MS*	<0,10	<0,10	<0,10	<0,10	<0,10	µg/kg ts.	0,1	36	A
PFTrDS (Perfluortridekansulfonsyre) *DIN 38414-14 mod. LC-MS/MS*	<1,0	<1,0	<1,0	<1,0	<1,0	µg/kg ts.	1	36	*A
Sum af PFAS4 excl. LOQ *DIN 38414-14 mod. LC-MS/MS*	0,030	0,067	0,081	0,15	0,20	µg/kg ts.			A
Sum af PFAS excl. LOQ *DIN 38414-14 mod. LC-MS/MS*	0,030	0,067	0,081	0,15	0,20	µg/kg ts.			*A
Ydelser									
Hasteanalyse *Ekspres analyse*	0	0	0	0	0				*A

Underleverandør:
A: Underleverandør (ISO/IEC 17025:2017 SWEDAC 1977)

Prøvningsresultaterne gælder udelukkende for de(n) undersøgte prøve(r).
Rapporten må ikke gengives, undtagen i sin helhed, uden prøvningslaboratoriets skriftlige godkendelse.
SamlePDF - side 255 af 1074

Dokumentnavn: Rapport AR-24-VL-01005418-01 att Lars Bjørn Hansen, Modtaget 05-02-2024 (2420296 , Nordic Waste) (AR-24-VL-01005418-01_0.pdf)
Hører til sagsnummer: 09.00.00-100-1-24
Registreringsdato: 8. februar 2024

VBM Laboratoriet
INDUSTRIVEJ 1
DK-9440 AABYBRO
TLF: +45 98 21 32 00
FAX: +45 98 21 34 54
SH-aabybro@etn.eurofins.com

AMS-Akut Miljø Service ApS
Mejlbyvej 45
8250 Egå
Att.: Lars Bjørn Hansen

Rapportnr.:	AR-24-VL-01005418-01
Batchnr.:	EUAA59-24005418
Kundenr.:	VL0000662
Rapportdato:	08.02.2024

Analyserapport

Sagsnr.:	2420296
Sagsnavn:	Nordic Waste
Prøvetype:	Jord
Prøvetager:	LBH
Modt. dato:	05.02.2024
Analyseperiode:	- 08.02.2024

Lab prøvenr:	**862-2024-00541826**	**862-2024-00541827**	**862-2024-00541828**	**862-2024-00541829**	**862-2024-00541830**	**Enhed**	**DL**	**Urel(%)**	¤)
Prøvemærke:	1812	1813	1814	1815	1816				
Prøvedybde m u.t.:	Bl. prøve	Bl. prøve	Bl. prøve	Bl. prøve	Bl. prøve				
Tørstof *SS-EN 12880:2000 mod. Thermo gravimetri*	69,7	68,7	76,1	60,3	64,0	%	5	5	A
PFAS-forbindelser									
PFBA (Perfluorbutansyre) *DIN 38414-14 mod. LC-MS/MS*	<0,10	<0,10	<0,10	<0,10	<0,10	µg/kg ts.	0,1	36	A
PFBS (Perfluorbutansulfonsyre) *DIN 38414-14 mod. LC-MS/MS*	<0,030	<0,030	<0,030	<0,030	<0,030	µg/kg ts.	0,03	36	A
PFPeA (Perfluorpentansyre) *DIN 38414-14 mod. LC-MS/MS*	<0,030	<0,030	<0,030	0,045	<0,030	µg/kg ts.	0,03	36	A
PFPeS (Perfluorpentansulfonsyre) *DIN 38414-14 mod. LC-MS/MS*	<0,10	<0,10	<0,10	<0,10	<0,10	µg/kg ts.	0,1	36	*A
PFHxA (Perfluorhexansyre) *DIN 38414-14 mod. LC-MS/MS*	<0,030	<0,030	<0,030	<0,030	<0,030	µg/kg ts.	0,03	36	A
PFHxS (Perfluorhexansulfonsyre) *DIN 38414-14 mod. LC-MS/MS*	<0,030	<0,030	<0,030	<0,030	<0,030	µg/kg ts.	0,03	36	A
PFHpA (Perfluorheptansyre) *DIN 38414-14 mod. LC-MS/MS*	<0,030	<0,030	<0,030	<0,030	<0,030	µg/kg ts.	0,03	36	A
PFHpS (Perfluorheptansulfonsyre) *DIN 38414-14 mod. LC-MS/MS*	<0,030	<0,030	<0,030	<0,030	<0,030	µg/kg ts.	0,03	36	A
PFOA (Perfluoroktansyre) *DIN 38414-14 mod. LC-MS/MS*	<0,030	<0,030	<0,030	0,063	<0,030	µg/kg ts.	0,03	36	A
PFOS (Perfluoroktansulfonsyre) *DIN 38414-14 mod. LC-MS/MS*	0,056	0,054	0,039	0,15	0,048	µg/kg ts.	0,03	36	A
6:2 FTS (Fluortelomersulfonat) *DIN 38414-14 mod. LC-MS/MS*	<0,030	<0,030	<0,030	<0,030	<0,030	µg/kg ts.	0,03	36	A
PFOSA (Perfluoroktansulfonamid) *DIN 38414-14 mod. LC-MS/MS*	<0,10	<0,10	<0,10	<0,10	<0,10	µg/kg ts.	0,1	36	A
PFNA (Perfluornonansyre) *DIN 38414-14 mod. LC-MS/MS*	<0,030	<0,030	<0,030	<0,030	<0,030	µg/kg ts.	0,03	36	A
PFNS (Perfluornonansulfonsyre) *DIN 38414-14 mod. LC-MS/MS*	<0,20	<0,20	<0,20	<0,20	<0,20	µg/kg ts.	0,2	36	*A
PFDA (Perfluordekansyre) *DIN 38414-14 mod. LC-MS/MS*	<0,10	<0,10	<0,10	<0,10	<0,10	µg/kg ts.	0,1	36	A
PFDS (Perflordekanesulfonsyre) *DIN 38414-14 mod. LC-MS/MS*	<0,030	<0,030	<0,030	<0,030	<0,030	µg/kg ts.	0,03	36	A
PFUnDA (Perfluorundekansyre) *DIN 38414-14 mod. LC-MS/MS*	<0,10	<0,10	<0,10	<0,10	<0,10	µg/kg ts.	0,1	36	A
PFUnDS (Perfluorundekansulfonsyre) *DIN 38414-14 mod. LC-MS/MS*	<1,0	<1,0	<1,0	<1,0	<1,0	µg/kg ts.	1	36	*A
PFDoDA (Perfluordodekansyre) *DIN 38414-14 mod. LC-MS/MS*	<0,10	<0,10	<0,10	<0,10	<0,10	µg/kg ts.	0,1	36	A
PFDoDS (Perfluordodekansulfonsyre) *DIN 38414-14 mod. LC-MS/MS*	<1,0	<1,0	<1,0	<1,0	<1,0	µg/kg ts.	1	36	*A
PFTrDA (Perfluortridekansyre) *DIN 38414-14 mod. LC-MS/MS*	<0,10	<0,10	<0,10	<0,10	<0,10	µg/kg ts.	0,1	36	A
PFTrDS (Perfluortridekansulfonsyre) *DIN 38414-14 mod. LC-MS/MS*	<1,0	<1,0	<1,0	<1,0	<1,0	µg/kg ts.	1	36	*A
Sum af PFAS4 excl. LOQ *DIN 38414-14 mod. LC-MS/MS*	0,056	0,054	0,039	0,21	0,048	µg/kg ts.			A
Sum af PFAS excl. LOQ *DIN 38414-14 mod. LC-MS/MS*	0,056	0,054	0,039	0,26	0,048	µg/kg ts.			*A
Ydelser									
Hasteanalyse *Ekspres analyse*	0	0	0	0	0				*A

Underleverandør:
A: Underleverandør (ISO/IEC 17025:2017 SWEDAC 1977)

Prøvningsresultaterne gælder udelukkende for de(n) undersøgte prøve(r).
Rapporten må ikke gengives, undtagen i sin helhed, uden prøvningslaboratoriets skriftlige godkendelse.
SamlePDF - side 256 af 1074

Dokumentnavn: Rapport AR-24-VL-01005418-01 att Lars Bjørn Hansen, Modtaget 05-02-2024 (2420296 , Nordic Waste) (AR-24-VL-01005418-01_0.pdf)
Hører til sagsnummer: 09.00.00-100-1-24
Registreringsdato: 8. februar 2024

VBM Laboratoriet
INDUSTRIVEJ 1
DK-9440 AABYBRO
TLF: +45 98 21 32 00
FAX: +45 98 21 34 54
SH-aabybro@etn.eurofins.com

AMS-Akut Miljø Service ApS
Mejlbyvej 45
8250 Egå
Att.: Lars Bjørn Hansen

Rapportnr.:	AR-24-VL-01005418-01
Batchnr.:	EUAA59-24005418
Kundenr.:	VL0000662
Rapportdato:	08.02.2024

Analyserapport

Sagsnr.:	2420296
Sagsnavn:	Nordic Waste
Prøvetype:	Jord
Prøvetager:	LBH
Modt. dato:	05.02.2024
Analyseperiode:	- 08.02.2024

Lab prøvenr:	**862-2024-00541831**	**862-2024-00541832**	**862-2024-00541833**	**862-2024-00541834**	**862-2024-00541835**	**Enhed**	**DL**	**Urel(%)**	¤)
Prøvemærke:	1817	1818	1819	1820	1821				
Prøvedybde m u.t.:	Bl. prøve	Bl. prøve	Bl. prøve	Bl. prøve	Bl. prøve				
Tørstof *SS-EN 12880:2000 mod. Thermo gravimetri*	76,4	67,7	64,4	71,7	62,2	%	5	5	A
PFAS-forbindelser									
PFBA (Perfluorbutansyre) *DIN 38414-14 mod. LC-MS/MS*	<0,10	<0,10	<0,10	<0,10	<0,10	µg/kg ts.	0,1	36	A
PFBS (Perfluorbutansulfonsyre) *DIN 38414-14 mod. LC-MS/MS*	<0,030	<0,030	<0,030	<0,030	<0,030	µg/kg ts.	0,03	36	A
PFPeA (Perfluorpentansyre) *DIN 38414-14 mod. LC-MS/MS*	<0,030	<0,030	<0,030	<0,030	<0,030	µg/kg ts.	0,03	36	A
PFPeS (Perfluorpentansulfonsyre) *DIN 38414-14 mod. LC-MS/MS*	<0,10	<0,10	<0,10	<0,10	<0,10	µg/kg ts.	0,1	36	*A
PFHxA (Perfluorhexansyre) *DIN 38414-14 mod. LC-MS/MS*	<0,030	<0,030	<0,030	<0,030	<0,030	µg/kg ts.	0,03	36	A
PFHxS (Perfluorhexansulfonsyre) *DIN 38414-14 mod. LC-MS/MS*	<0,030	<0,030	<0,030	<0,030	<0,030	µg/kg ts.	0,03	36	A
PFHpA (Perfluorheptansyre) *DIN 38414-14 mod. LC-MS/MS*	<0,030	<0,030	<0,030	<0,030	<0,030	µg/kg ts.	0,03	36	A
PFHpS (Perfluorheptansulfonsyre) *DIN 38414-14 mod. LC-MS/MS*	<0,030	<0,030	<0,030	<0,030	<0,030	µg/kg ts.	0,03	36	A
PFOA (Perfluoroktansyre) *DIN 38414-14 mod. LC-MS/MS*	<0,030	<0,030	<0,030	0,031	<0,030	µg/kg ts.	0,03	36	A
PFOS (Perfluoroktansulfonsyre) *DIN 38414-14 mod. LC-MS/MS*	0,063	0,052	<0,030	0,061	<0,030	µg/kg ts.	0,03	36	A
6:2 FTS (Fluortelomersulfonat) *DIN 38414-14 mod. LC-MS/MS*	<0,030	<0,030	<0,030	<0,030	<0,030	µg/kg ts.	0,03	36	A
PFOSA (Perfluoroktansulfonamid) *DIN 38414-14 mod. LC-MS/MS*	<0,10	<0,10	<0,10	<0,10	<0,10	µg/kg ts.	0,1	36	A
PFNA (Perfluornonansyre) *DIN 38414-14 mod. LC-MS/MS*	<0,030	<0,030	<0,030	<0,030	<0,030	µg/kg ts.	0,03	36	A
PFNS (Perfluornonansulfonsyre) *DIN 38414-14 mod. LC-MS/MS*	<0,20	<0,20	<0,20	<0,20	<0,20	µg/kg ts.	0,2	36	*A
PFDA (Perfluordekansyre) *DIN 38414-14 mod. LC-MS/MS*	<0,10	<0,10	<0,10	<0,10	<0,10	µg/kg ts.	0,1	36	A
PFDS (Perflordekanesulfonsyre) *DIN 38414-14 mod. LC-MS/MS*	<0,030	<0,030	<0,030	<0,030	<0,030	µg/kg ts.	0,03	36	A
PFUnDA (Perfluorundekansyre) *DIN 38414-14 mod. LC-MS/MS*	<0,10	<0,10	<0,10	<0,10	<0,10	µg/kg ts.	0,1	36	A
PFUnDS (Perfluorundekansulfonsyre) *DIN 38414-14 mod. LC-MS/MS*	<1,0	<1,0	<1,0	<1,0	<1,0	µg/kg ts.	1	36	*A
PFDoDA (Perfluordodekansyre) *DIN 38414-14 mod. LC-MS/MS*	<0,10	<0,10	<0,10	<0,10	<0,10	µg/kg ts.	0,1	36	A
PFDoDS (Perfluordodekansulfonsyre) *DIN 38414-14 mod. LC-MS/MS*	<1,0	<1,0	<1,0	<1,0	<1,0	µg/kg ts.	1	36	*A
PFTrDA (Perfluortridekansyre) *DIN 38414-14 mod. LC-MS/MS*	<0,10	<0,10	<0,10	<0,10	<0,10	µg/kg ts.	0,1	36	A
PFTrDS (Perfluortridekansulfonsyre) *DIN 38414-14 mod. LC-MS/MS*	<1,0	<1,0	<1,0	<1,0	<1,0	µg/kg ts.	1	36	*A
Sum af PFAS4 excl. LOQ *DIN 38414-14 mod. LC-MS/MS*	0,063	0,052	ND	0,092	ND	µg/kg ts.			A
Sum af PFAS excl. LOQ *DIN 38414-14 mod. LC-MS/MS*	0,063	0,052	ND	0,092	ND	µg/kg ts.			*A
Ydelser									
Hasteanalyse *Ekspres analyse*	0	0	0	0	0				*A

Underleverandør:
A: Underleverandør (ISO/IEC 17025:2017 SWEDAC 1977)

Prøvningsresultaterne gælder udelukkende for de(n) undersøgte prøve(r).
Rapporten må ikke gengives, undtagen i sin helhed, uden prøvningslaboratoriets skriftlige godkendelse.
SamlePDF - side 257 af 1074

Dokument navn: Rapport AR-24-VL-01005418-01 att Lars Bjørn Hansen, Modtaget 05-02-2024 (2420296 , Nordic Waste) (AR-24-VL-01005418-01_0.pdf)
Hører til sagsnummer: 09.00.00-100-1-24
Registreringsdato: 8. februar 2024

eurofins | VBM Laboratoriet
INDUSTRIVEJ 1
DK-9440 AABYBRO
TLF: +45 98 21 32 00
FAX: +45 98 21 34 54
SH-aabybro@etn.eurofins.com

AMS-Akut Miljø Service ApS
Mejlbyvej 45
8250 Egå
Att.: Lars Bjørn Hansen

Rapportnr.: AR-24-VL-01005418-01
Batchnr.: EUAA59-24005418
Kundenr.: VL0000662
Rapportdato: 08.02.2024

Analyserapport

Sagsnr.: 2420296
Sagsnavn: Nordic Waste
Prøvetype: Jord
Prøvetager: LBH
Modt. dato: 05.02.2024
Analyseperiode: - 08.02.2024

Lab prøvenr:	**862-2024-00541836**	**862-2024-00541837**	**862-2024-00541838**	**862-2024-00541839**	**862-2024-00541840**	**Enhed**	**DL**	**Urel(%)**	¤)
Prøvemærke:	1822	1823	1824	1825	1826				
Prøvedybde m u.t.:	Bl. prøve	Bl. prøve	Bl. prøve	Bl. prøve	Bl. prøve				
Tørstof *SS-EN 12880:2000 mod. Thermo gravimetri*	61,7	69,0	66,8	82,5	64,8	%	5	5	A
PFAS-forbindelser									
PFBA (Perfluorbutansyre) *DIN 38414-14 mod. LC-MS/MS*	<0,10	<0,10	<0,10	<0,10	<0,10	µg/kg ts.	0,1	36	A
PFBS (Perfluorbutansulfonsyre) *DIN 38414-14 mod. LC-MS/MS*	<0,030	<0,030	<0,030	<0,030	<0,030	µg/kg ts.	0,03	36	A
PFPeA (Perfluorpentansyre) *DIN 38414-14 mod. LC-MS/MS*	<0,030	<0,030	<0,030	<0,030	<0,030	µg/kg ts.	0,03	36	A
PFPeS (Perfluorpentansulfonsyre) *DIN 38414-14 mod. LC-MS/MS*	<0,10	<0,10	<0,10	<0,10	<0,10	µg/kg ts.	0,1	36	*A
PFHxA (Perfluorhexansyre) *DIN 38414-14 mod. LC-MS/MS*	<0,030	<0,030	<0,030	<0,030	<0,030	µg/kg ts.	0,03	36	A
PFHxS (Perfluorhexansulfonsyre) *DIN 38414-14 mod. LC-MS/MS*	<0,030	<0,030	<0,030	<0,030	<0,030	µg/kg ts.	0,03	36	A
PFHpA (Perfluorheptansyre) *DIN 38414-14 mod. LC-MS/MS*	<0,030	<0,030	<0,030	<0,030	<0,030	µg/kg ts.	0,03	36	A
PFHpS (Perfluorheptansulfonsyre) *DIN 38414-14 mod. LC-MS/MS*	<0,030	<0,030	<0,030	<0,030	<0,030	µg/kg ts.	0,03	36	A
PFOA (Perfluoroktansyre) *DIN 38414-14 mod. LC-MS/MS*	<0,030	<0,030	<0,030	<0,030	<0,030	µg/kg ts.	0,03	36	A
PFOS (Perfluoroktansulfonsyre) *DIN 38414-14 mod. LC-MS/MS*	<0,030	<0,030	<0,030	0,11	<0,030	µg/kg ts.	0,03	36	A
6:2 FTS (Fluortelomersulfonat) *DIN 38414-14 mod. LC-MS/MS*	<0,030	<0,030	<0,030	<0,030	<0,030	µg/kg ts.	0,03	36	A
PFOSA (Perfluoroktansulfonamid) *DIN 38414-14 mod. LC-MS/MS*	<0,10	<0,10	<0,10	<0,10	<0,10	µg/kg ts.	0,1	36	A
PFNA (Perfluornonansyre) *DIN 38414-14 mod. LC-MS/MS*	<0,030	<0,030	<0,030	<0,030	<0,030	µg/kg ts.	0,03	36	A
PFNS (Perfluornonansulfonsyre) *DIN 38414-14 mod. LC-MS/MS*	<0,20	<0,20	<0,20	<0,20	<0,20	µg/kg ts.	0,2	36	*A
PFDA (Perfluordekansyre) *DIN 38414-14 mod. LC-MS/MS*	<0,10	<0,10	<0,10	<0,10	<0,10	µg/kg ts.	0,1	36	A
PFDS (Perflordekanesulfonsyre) *DIN 38414-14 mod. LC-MS/MS*	<0,030	<0,030	<0,030	<0,030	<0,030	µg/kg ts.	0,03	36	A
PFUnDA (Perfluorundekansyre) *DIN 38414-14 mod. LC-MS/MS*	<0,10	<0,10	<0,10	<0,10	<0,10	µg/kg ts.	0,1	36	A
PFUnDS (Perfluorundekansulfonsyre) *DIN 38414-14 mod. LC-MS/MS*	<1,0	<1,0	<1,0	<1,0	<1,0	µg/kg ts.	1	36	*A
PFDoDA (Perfluordodekansyre) *DIN 38414-14 mod. LC-MS/MS*	<0,10	<0,10	<0,10	<0,10	<0,10	µg/kg ts.	0,1	36	A
PFDoDS (Perfluordodekansulfonsyre) *DIN 38414-14 mod. LC-MS/MS*	<1,0	<1,0	<1,0	<1,0	<1,0	µg/kg ts.	1	36	*A
PFTrDA (Perfluortridekansyre) *DIN 38414-14 mod. LC-MS/MS*	<0,10	<0,10	<0,10	<0,10	<0,10	µg/kg ts.	0,1	36	A
PFTrDS (Perfluortridekansulfonsyre) *DIN 38414-14 mod. LC-MS/MS*	<1,0	<1,0	<1,0	<1,0	<1,0	µg/kg ts.	1	36	*A
Sum af PFAS4 excl. LOQ *DIN 38414-14 mod. LC-MS/MS*	ND	ND	ND	0,11	ND	µg/kg ts.			A
Sum af PFAS excl. LOQ *DIN 38414-14 mod. LC-MS/MS*	ND	ND	ND	0,11	ND	µg/kg ts.			*A
Ydelser									
Hasteanalyse *Ekspres analyse*	0	0	0	0	0				*A

Underleverandør:
A: Underleverandør (ISO/IEC 17025:2017 SWEDAC 1977)

Prøvningsresultaterne gælder udelukkende for de(n) undersøgte prøve(r).
Rapporten må ikke gengives, undtagen i sin helhed, uden prøvningslaboratoriets skriftlige godkendelse.
SamlePDF - side 258 af 1074

Dokumentnavn: Rapport AR-24-VL-01005418-01 att Lars Bjørn Hansen, Modtaget 05-02-2024 (2420296 , Nordic Waste) (AR-24-VL-01005418-01_0.pdf)
Hører til sagsnummer: 09.00.00-100-1-24
Registreringsdato: 8. februar 2024

VBM Laboratoriet
INDUSTRIVEJ 1
DK-9440 AABYBRO
TLF: +45 98 21 32 00
FAX: +45 98 21 34 54
SH-aabybro@etn.eurofins.com

AMS-Akut Miljø Service ApS
Mejlbyvej 45
8250 Egå
Att.: Lars Bjørn Hansen

Rapportnr.:	AR-24-VL-01005418-01
Batchnr.:	EUAA59-24005418
Kundenr.:	VL0000662
Rapportdato:	08.02.2024

Analyserapport

Sagsnr.:	2420296
Sagsnavn:	Nordic Waste
Prøvetype:	Jord
Prøvetager:	LBH
Modt. dato:	05.02.2024
Analyseperiode:	- 08.02.2024

Lab prøvenr:	**862-2024-00541841**	**862-2024-00541842**	**862-2024-00541843**	**862-2024-00541844**	**862-2024-00541845**	**Enhed**	**DL**	**Urel(%)**	¤)
Prøvemærke:	1827	1828	1829	1830	1831				
Prøvedybde m u.t.:	Bl. prøve	Bl. prøve	Bl. prøve	Bl. prøve	Bl. prøve				
Tørstof *SS-EN 12880:2000 mod. Thermo gravimetri*	69,9	64,3	65,6	62,5	65,7	%	5	5	A
PFAS-forbindelser									
PFBA (Perfluorbutansyre) *DIN 38414-14 mod. LC-MS/MS*	<0,10	<0,10	<0,10	<0,10	<0,10	µg/kg ts.	0,1	36	A
PFBS (Perfluorbutansulfonsyre) *DIN 38414-14 mod. LC-MS/MS*	<0,030	<0,030	<0,030	<0,030	<0,030	µg/kg ts.	0,03	36	A
PFPeA (Perfluorpentansyre) *DIN 38414-14 mod. LC-MS/MS*	<0,030	<0,030	<0,030	<0,030	<0,030	µg/kg ts.	0,03	36	A
PFPeS (Perfluorpentansulfonsyre) *DIN 38414-14 mod. LC-MS/MS*	<0,10	<0,10	<0,10	<0,10	<0,10	µg/kg ts.	0,1	36	*A
PFHxA (Perfluorhexansyre) *DIN 38414-14 mod. LC-MS/MS*	<0,030	<0,030	<0,030	<0,030	<0,030	µg/kg ts.	0,03	36	A
PFHxS (Perfluorhexansulfonsyre) *DIN 38414-14 mod. LC-MS/MS*	<0,030	<0,030	<0,030	<0,030	<0,030	µg/kg ts.	0,03	36	A
PFHpA (Perfluorheptansyre) *DIN 38414-14 mod. LC-MS/MS*	<0,030	<0,030	<0,030	<0,030	<0,030	µg/kg ts.	0,03	36	A
PFHpS (Perfluorheptansulfonsyre) *DIN 38414-14 mod. LC-MS/MS*	<0,030	<0,030	<0,030	<0,030	<0,030	µg/kg ts.	0,03	36	A
PFOA (Perfluoroktansyre) *DIN 38414-14 mod. LC-MS/MS*	<0,030	<0,030	<0,030	<0,030	<0,030	µg/kg ts.	0,03	36	A
PFOS (Perfluoroktansulfonsyre) *DIN 38414-14 mod. LC-MS/MS*	0,033	<0,030	0,081	<0,030	0,056	µg/kg ts.	0,03	36	A
6:2 FTS (Fluortelomersulfonat) *DIN 38414-14 mod. LC-MS/MS*	<0,030	<0,030	<0,030	<0,030	<0,030	µg/kg ts.	0,03	36	A
PFOSA (Perfluoroktansulfonamid) *DIN 38414-14 mod. LC-MS/MS*	<0,10	<0,10	<0,10	<0,10	<0,10	µg/kg ts.	0,1	36	A
PFNA (Perfluornonansyre) *DIN 38414-14 mod. LC-MS/MS*	<0,030	<0,030	<0,030	<0,030	<0,030	µg/kg ts.	0,03	36	A
PFNS (Perfluornonansulfonsyre) *DIN 38414-14 mod. LC-MS/MS*	<0,20	<0,20	<0,20	<0,20	<0,20	µg/kg ts.	0,2	36	*A
PFDA (Perfluordekansyre) *DIN 38414-14 mod. LC-MS/MS*	<0,10	<0,10	<0,10	<0,10	<0,10	µg/kg ts.	0,1	36	A
PFDS (Perflordekanesulfonsyre) *DIN 38414-14 mod. LC-MS/MS*	<0,030	<0,030	<0,030	<0,030	<0,030	µg/kg ts.	0,03	36	A
PFUnDA (Perfluorundekansyre) *DIN 38414-14 mod. LC-MS/MS*	<0,10	<0,10	<0,10	<0,10	<0,10	µg/kg ts.	0,1	36	A
PFUnDS (Perfluorundekansulfonsyre) *DIN 38414-14 mod. LC-MS/MS*	<1,0	<1,0	<1,0	<1,0	<1,0	µg/kg ts.	1	36	*A
PFDoDA (Perfluordodekansyre) *DIN 38414-14 mod. LC-MS/MS*	<0,10	<0,10	<0,10	<0,10	<0,10	µg/kg ts.	0,1	36	A
PFDoDS (Perfluordodekansulfonsyre) *DIN 38414-14 mod. LC-MS/MS*	<1,0	<1,0	<1,0	<1,0	<1,0	µg/kg ts.	1	36	*A
PFTrDA (Perfluortridekansyre) *DIN 38414-14 mod. LC-MS/MS*	<0,10	<0,10	<0,10	<0,10	<0,10	µg/kg ts.	0,1	36	A
PFTrDS (Perfluortridekansulfonsyre) *DIN 38414-14 mod. LC-MS/MS*	<1,0	<1,0	<1,0	<1,0	<1,0	µg/kg ts.	1	36	*A
Sum af PFAS4 excl. LOQ *DIN 38414-14 mod. LC-MS/MS*	0,033	ND	0,081	ND	0,056	µg/kg ts.			A
Sum af PFAS excl. LOQ *DIN 38414-14 mod. LC-MS/MS*	0,033	ND	0,081	ND	0,056	µg/kg ts.			*A
Ydelser									
Hasteanalyse *Ekspres analyse*	0	0	0	0	0				*A

Underleverandør:
A: Underleverandør (ISO/IEC 17025:2017 SWEDAC 1977)

Prøvningsresultaterne gælder udelukkende for de(n) undersøgte prøve(r).
Rapporten må ikke gengives, undtagen i sin helhed, uden prøvningslaboratoriets skriftlige godkendelse.
SamlePDF - side 259 af 1074

Dokumentnavn: Rapport AR-24-VL-01005418-01 att Lars Bjørn Hansen, Modtaget 05-02-2024 (2420296 , Nordic Waste) (AR-24-VL-01005418-01_0.pdf)
Hører til sagsnummer: 09.00.00-100-1-24
Registreringsdato: 8. februar 2024

VBM Laboratoriet
INDUSTRIVEJ 1
DK-9440 AABYBRO
TLF: +45 98 21 32 00
FAX: +45 98 21 34 54
SH-aabybro@etn.eurofins.com

AMS-Akut Miljø Service ApS
Mejlbyvej 45
8250 Egå
Att.: Lars Bjørn Hansen

Rapportnr.:	AR-24-VL-01005418-01
Batchnr.:	EUAA59-24005418
Kundenr.:	VL0000662
Rapportdato:	08.02.2024

Analyserapport

Sagsnr.:	2420296
Sagsnavn:	Nordic Waste
Prøvetype:	Jord
Prøvetager:	LBH
Modt. dato:	05.02.2024
Analyseperiode:	- 08.02.2024

Lab prøvenr:	**862-2024-00541846**	**862-2024-00541847**	**862-2024-00541848**	**862-2024-00541849**	**862-2024-00541850**	**Enhed**	**DL**	**Urel(%)**	¤)
Prøvemærke:	1832	1833	1834	1835	1836				
Prøvedybde m u.t.:	Bl. prøve	Bl. prøve	Bl. prøve	Bl. prøve	Bl. prøve				
Tørstof *SS-EN 12880:2000 mod. Thermo gravimetri*	85,2	65,4	63,1	66,4	68,0	%	5	5	A
PFAS-forbindelser									
PFBA (Perfluorbutansyre) *DIN 38414-14 mod. LC-MS/MS*	<0,10	<0,10	<0,10	<0,10	<0,10	µg/kg ts.	0,1	36	A
PFBS (Perfluorbutansulfonsyre) *DIN 38414-14 mod. LC-MS/MS*	<0,030	<0,030	<0,030	<0,030	<0,030	µg/kg ts.	0,03	36	A
PFPeA (Perfluorpentansyre) *DIN 38414-14 mod. LC-MS/MS*	<0,030	<0,030	<0,030	<0,030	<0,030	µg/kg ts.	0,03	36	A
PFPeS (Perfluorpentansulfonsyre) *DIN 38414-14 mod. LC-MS/MS*	<0,10	<0,10	<0,10	<0,10	<0,10	µg/kg ts.	0,1	36	*A
PFHxA (Perfluorhexansyre) *DIN 38414-14 mod. LC-MS/MS*	<0,030	<0,030	<0,030	<0,030	<0,030	µg/kg ts.	0,03	36	A
PFHxS (Perfluorhexansulfonsyre) *DIN 38414-14 mod. LC-MS/MS*	<0,030	<0,030	<0,030	<0,030	<0,030	µg/kg ts.	0,03	36	A
PFHpA (Perfluorheptansyre) *DIN 38414-14 mod. LC-MS/MS*	<0,030	<0,030	<0,030	<0,030	<0,030	µg/kg ts.	0,03	36	A
PFHpS (Perfluorheptansulfonsyre) *DIN 38414-14 mod. LC-MS/MS*	<0,030	<0,030	<0,030	<0,030	<0,030	µg/kg ts.	0,03	36	A
PFOA (Perfluoroktansyre) *DIN 38414-14 mod. LC-MS/MS*	0,033	<0,030	<0,030	<0,030	<0,030	µg/kg ts.	0,03	36	A
PFOS (Perfluoroktansulfonsyre) *DIN 38414-14 mod. LC-MS/MS*	0,16	<0,030	<0,030	<0,030	<0,030	µg/kg ts.	0,03	36	A
6:2 FTS (Fluortelomersulfonat) *DIN 38414-14 mod. LC-MS/MS*	<0,030	<0,030	<0,030	<0,030	<0,030	µg/kg ts.	0,03	36	A
PFOSA (Perfluoroktansulfonamid) *DIN 38414-14 mod. LC-MS/MS*	<0,10	<0,10	<0,10	<0,10	<0,10	µg/kg ts.	0,1	36	A
PFNA (Perfluornonansyre) *DIN 38414-14 mod. LC-MS/MS*	<0,030	<0,030	<0,030	<0,030	<0,030	µg/kg ts.	0,03	36	A
PFNS (Perfluornonansulfonsyre) *DIN 38414-14 mod. LC-MS/MS*	<0,20	<0,20	<0,20	<0,20	<0,20	µg/kg ts.	0,2	36	*A
PFDA (Perfluordekansyre) *DIN 38414-14 mod. LC-MS/MS*	<0,10	<0,10	<0,10	<0,10	<0,10	µg/kg ts.	0,1	36	A
PFDS (Perflordekanesulfonsyre) *DIN 38414-14 mod. LC-MS/MS*	<0,030	<0,030	<0,030	<0,030	<0,030	µg/kg ts.	0,03	36	A
PFUnDA (Perfluorundekansyre) *DIN 38414-14 mod. LC-MS/MS*	<0,10	<0,10	<0,10	<0,10	<0,10	µg/kg ts.	0,1	36	A
PFUnDS (Perfluorundekansulfonsyre) *DIN 38414-14 mod. LC-MS/MS*	<1,0	<1,0	<1,0	<1,0	<1,0	µg/kg ts.	1	36	*A
PFDoDA (Perfluordodekansyre) *DIN 38414-14 mod. LC-MS/MS*	<0,10	<0,10	<0,10	<0,10	<0,10	µg/kg ts.	0,1	36	A
PFDoDS (Perfluordodekansulfonsyre) *DIN 38414-14 mod. LC-MS/MS*	<1,0	<1,0	<1,0	<1,0	<1,0	µg/kg ts.	1	36	*A
PFTrDA (Perfluortridekansyre) *DIN 38414-14 mod. LC-MS/MS*	<0,10	<0,10	<0,10	<0,10	<0,10	µg/kg ts.	0,1	36	A
PFTrDS (Perfluortridekansulfonsyre) *DIN 38414-14 mod. LC-MS/MS*	<1,0	<1,0	<1,0	<1,0	<1,0	µg/kg ts.	1	36	*A
Sum af PFAS4 excl. LOQ *DIN 38414-14 mod. LC-MS/MS*	0,19	ND	ND	ND	ND	µg/kg ts.			A
Sum af PFAS excl. LOQ *DIN 38414-14 mod. LC-MS/MS*	0,19	ND	ND	ND	ND	µg/kg ts.			*A
Ydelser									
Hasteanalyse *Ekspres analyse*	0	0	0	0	0				*A

Underleverandør:
A: Underleverandør (ISO/IEC 17025:2017 SWEDAC 1977)

Prøvningsresultaterne gælder udelukkende for de(n) undersøgte prøve(r).
Rapporten må ikke gengives, undtagen i sin helhed, uden prøvningslaboratoriets skriftlige godkendelse.
SamlePDF - side 260 af 1074

Dokumentnavn: Rapport AR-24-VL-01005418-01 att Lars Bjørn Hansen, Modtaget 05-02-2024 (2420296 , Nordic Waste) (AR-24-VL-01005418-01_0.pdf)
Hører til sagsnummer: 09.00.00-100-1-24
Registreringsdato: 8. februar 2024

VBM Laboratoriet
INDUSTRIVEJ 1
DK-9440 AABYBRO
TLF: +45 98 21 32 00
FAX: +45 98 21 34 54
SH-aabybro@etn.eurofins.com

AMS-Akut Miljø Service ApS
Mejlbyvej 45
8250 Egå
Att.: Lars Bjørn Hansen

Rapportnr.:	AR-24-VL-01005418-01
Batchnr.:	EUAA59-24005418
Kundenr.:	VL0000662
Rapportdato:	08.02.2024

Analyserapport

Sagsnr.:	2420296
Sagsnavn:	Nordic Waste
Prøvetype:	Jord
Prøvetager:	LBH
Modt. dato:	05.02.2024
Analyseperiode:	- 08.02.2024

Lab prøvenr:	**862-2024-00541851**	**862-2024-00541852**	**862-2024-00541853**	**862-2024-00541854**	**862-2024-00541855**	**Enhed**	**DL**	**Urel(%)**	¤)
Prøvemærke:	1837	1838	1839	1840	1841				
Prøvedybde m u.t.:	Bl. prøve	Bl. prøve	Bl. prøve	Bl. prøve	Bl. prøve				
Tørstof *SS-EN 12880:2000 mod. Thermo gravimetri*	59,7	67,8	62,2	59,4	63,1	%	5	5	A
PFAS-forbindelser									
PFBA (Perfluorbutansyre) *DIN 38414-14 mod. LC-MS/MS*	<0,11	<0,10	<0,10	<0,11	<0,10	µg/kg ts.	0,1	36	A
PFBS (Perfluorbutansulfonsyre) *DIN 38414-14 mod. LC-MS/MS*	<0,031	<0,030	<0,030	<0,031	<0,030	µg/kg ts.	0,03	36	A
PFPeA (Perfluorpentansyre) *DIN 38414-14 mod. LC-MS/MS*	<0,031	<0,030	<0,030	<0,031	<0,030	µg/kg ts.	0,03	36	A
PFPeS (Perfluorpentansulfonsyre) *DIN 38414-14 mod. LC-MS/MS*	<0,11	<0,10	<0,10	<0,11	<0,10	µg/kg ts.	0,1	36	*A
PFHxA (Perfluorhexansyre) *DIN 38414-14 mod. LC-MS/MS*	<0,031	<0,030	<0,030	<0,031	<0,030	µg/kg ts.	0,03	36	A
PFHxS (Perfluorhexansulfonsyre) *DIN 38414-14 mod. LC-MS/MS*	<0,031	<0,030	<0,030	<0,031	<0,030	µg/kg ts.	0,03	36	A
PFHpA (Perfluorheptansyre) *DIN 38414-14 mod. LC-MS/MS*	<0,031	<0,030	<0,030	<0,031	<0,030	µg/kg ts.	0,03	36	A
PFHpS (Perfluorheptansulfonsyre) *DIN 38414-14 mod. LC-MS/MS*	<0,031	<0,030	<0,030	<0,031	<0,030	µg/kg ts.	0,03	36	A
PFOA (Perfluoroktansyre) *DIN 38414-14 mod. LC-MS/MS*	<0,031	<0,030	<0,030	<0,031	<0,030	µg/kg ts.	0,03	36	A
PFOS (Perfluoroktansulfonsyre) *DIN 38414-14 mod. LC-MS/MS*	<0,031	<0,030	0,042	<0,031	<0,030	µg/kg ts.	0,03	36	A
6:2 FTS (Fluortelomersulfonat) *DIN 38414-14 mod. LC-MS/MS*	<0,031	<0,030	<0,030	<0,031	<0,030	µg/kg ts.	0,03	36	A
PFOSA (Perfluoroktansulfonamid) *DIN 38414-14 mod. LC-MS/MS*	<0,11	<0,10	<0,10	<0,11	<0,10	µg/kg ts.	0,1	36	A
PFNA (Perfluornonansyre) *DIN 38414-14 mod. LC-MS/MS*	<0,031	<0,030	<0,030	<0,031	<0,030	µg/kg ts.	0,03	36	A
PFNS (Perfluornonansulfonsyre) *DIN 38414-14 mod. LC-MS/MS*	<0,21	<0,20	<0,20	<0,21	<0,20	µg/kg ts.	0,2	36	*A
PFDA (Perfluordekansyre) *DIN 38414-14 mod. LC-MS/MS*	<0,11	<0,10	<0,10	<0,11	<0,10	µg/kg ts.	0,1	36	A
PFDS (Perflordekanesulfonsyre) *DIN 38414-14 mod. LC-MS/MS*	<0,031	<0,030	<0,030	<0,031	<0,030	µg/kg ts.	0,03	36	A
PFUnDA (Perfluorundekansyre) *DIN 38414-14 mod. LC-MS/MS*	<0,11	<0,10	<0,10	<0,11	<0,10	µg/kg ts.	0,1	36	A
PFUnDS (Perfluorundekansulfonsyre) *DIN 38414-14 mod. LC-MS/MS*	<1,1	<1,0	<1,0	<1,1	<1,0	µg/kg ts.	1	36	*A
PFDoDA (Perfluordodekansyre) *DIN 38414-14 mod. LC-MS/MS*	<0,11	<0,10	<0,10	<0,11	<0,10	µg/kg ts.	0,1	36	A
PFDoDS (Perfluordodekansulfonsyre) *DIN 38414-14 mod. LC-MS/MS*	<1,1	<1,0	<1,0	<1,1	<1,0	µg/kg ts.	1	36	*A
PFTrDA (Perfluortridekansyre) *DIN 38414-14 mod. LC-MS/MS*	<0,11	<0,10	<0,10	<0,11	<0,10	µg/kg ts.	0,1	36	A
PFTrDS (Perfluortridekansulfonsyre) *DIN 38414-14 mod. LC-MS/MS*	<1,1	<1,0	<1,0	<1,1	<1,0	µg/kg ts.	1	36	*A
Sum af PFAS4 excl. LOQ *DIN 38414-14 mod. LC-MS/MS*	ND	ND	0,042	ND	ND	µg/kg ts.			A
Sum af PFAS excl. LOQ *DIN 38414-14 mod. LC-MS/MS*	ND	ND	0,042	ND	ND	µg/kg ts.			*A
Ydelser									
Hasteanalyse *Ekspres analyse*	0	0	0	0	0				*A

Underleverandør:
A: Underleverandør (ISO/IEC 17025:2017 SWEDAC 1977)

Prøvningsresultaterne gælder udelukkende for de(n) undersøgte prøve(r).
Rapporten må ikke gengives, undtagen i sin helhed, uden prøvningslaboratoriets skriftlige godkendelse.
SamlePDF - side 261 af 1074

Dokument navn: Rapport AR-24-VL-01005418-01 att Lars Bjørn Hansen, Modtaget 05-02-2024 (2420296 , Nordic Waste) (AR-24-VL-01005418-01_0.pdf)
Hører til sagsnummer: 09.00.00-100-1-24
Registreringsdato: 8. februar 2024

eurofins | VBM Laboratoriet
INDUSTRIVEJ 1
DK-9440 AABYBRO
TLF: +45 98 21 32 00
FAX: +45 98 21 34 54
SH-aabybro@etn.eurofins.com

AMS-Akut Miljø Service ApS
Mejlbyvej 45
8250 Egå
Att.: Lars Bjørn Hansen

Rapportnr.: AR-24-VL-01005418-01
Batchnr.: EUAA59-24005418
Kundenr.: VL0000662
Rapportdato: 08.02.2024

Analyserapport

Sagsnr.: 2420296
Sagsnavn: Nordic Waste
Prøvetype: Jord
Prøvetager: LBH
Modt. dato: 05.02.2024
Analyseperiode: - 08.02.2024

Lab prøvenr:	**862-2024-00541856**	**862-2024-00541857**	**862-2024-00541858**	**862-2024-00541859**	**862-2024-00541860**	**Enhed**	**DL**	**Urel(%)**	¤)
Prøvemærke:	1842	1843	1844	1845	1846				
Prøvedybde m u.t.:	Bl. prøve	Bl. prøve	Bl. prøve	Bl. prøve	Bl. prøve				
Tørstof *SS-EN 12880:2000 mod. Thermo gravimetri*	64,6	70,9	64,5	79,6	75,3	%	5	5	A
PFAS-forbindelser									
PFBA (Perfluorbutansyre) *DIN 38414-14 mod. LC-MS/MS*	<0,10	<0,10	<0,10	<0,10	<0,10	µg/kg ts.	0,1	36	A
PFBS (Perfluorbutansulfonsyre) *DIN 38414-14 mod. LC-MS/MS*	<0,030	<0,030	<0,030	<0,030	<0,030	µg/kg ts.	0,03	36	A
PFPeA (Perfluorpentansyre) *DIN 38414-14 mod. LC-MS/MS*	<0,030	<0,030	<0,030	<0,030	<0,030	µg/kg ts.	0,03	36	A
PFPeS (Perfluorpentansulfonsyre) *DIN 38414-14 mod. LC-MS/MS*	<0,10	<0,10	<0,10	<0,10	<0,10	µg/kg ts.	0,1	36	*A
PFHxA (Perfluorhexansyre) *DIN 38414-14 mod. LC-MS/MS*	<0,030	<0,030	<0,030	<0,030	<0,030	µg/kg ts.	0,03	36	A
PFHxS (Perfluorhexansulfonsyre) *DIN 38414-14 mod. LC-MS/MS*	<0,030	<0,030	<0,030	<0,030	<0,030	µg/kg ts.	0,03	36	A
PFHpA (Perfluorheptansyre) *DIN 38414-14 mod. LC-MS/MS*	<0,030	<0,030	<0,030	<0,030	<0,030	µg/kg ts.	0,03	36	A
PFHpS (Perfluorheptansulfonsyre) *DIN 38414-14 mod. LC-MS/MS*	<0,030	<0,030	<0,030	<0,030	<0,030	µg/kg ts.	0,03	36	A
PFOA (Perfluoroktansyre) *DIN 38414-14 mod. LC-MS/MS*	0,031	<0,030	<0,030	0,031	0,039	µg/kg ts.	0,03	36	A
PFOS (Perfluoroktansulfonsyre) *DIN 38414-14 mod. LC-MS/MS*	0,076	0,062	0,040	0,052	0,11	µg/kg ts.	0,03	36	A
6:2 FTS (Fluortelomersulfonat) *DIN 38414-14 mod. LC-MS/MS*	<0,030	<0,030	<0,030	<0,030	<0,030	µg/kg ts.	0,03	36	A
PFOSA (Perfluoroktansulfonamid) *DIN 38414-14 mod. LC-MS/MS*	<0,10	<0,10	<0,10	<0,10	<0,10	µg/kg ts.	0,1	36	A
PFNA (Perfluornonansyre) *DIN 38414-14 mod. LC-MS/MS*	<0,030	<0,030	<0,030	<0,030	<0,030	µg/kg ts.	0,03	36	A
PFNS (Perfluornonansulfonsyre) *DIN 38414-14 mod. LC-MS/MS*	<0,20	<0,20	<0,20	<0,20	<0,20	µg/kg ts.	0,2	36	*A
PFDA (Perfluordekansyre) *DIN 38414-14 mod. LC-MS/MS*	<0,10	<0,10	<0,10	<0,10	<0,10	µg/kg ts.	0,1	36	A
PFDS (Perflordekanesulfonsyre) *DIN 38414-14 mod. LC-MS/MS*	<0,030	<0,030	<0,030	<0,030	<0,030	µg/kg ts.	0,03	36	A
PFUnDA (Perfluorundekansyre) *DIN 38414-14 mod. LC-MS/MS*	<0,10	<0,10	<0,10	<0,10	<0,10	µg/kg ts.	0,1	36	A
PFUnDS (Perfluorundekansulfonsyre) *DIN 38414-14 mod. LC-MS/MS*	<1,0	<1,0	<1,0	<1,0	<1,0	µg/kg ts.	1	36	*A
PFDoDA (Perfluordodekansyre) *DIN 38414-14 mod. LC-MS/MS*	<0,10	<0,10	<0,10	<0,10	<0,10	µg/kg ts.	0,1	36	A
PFDoDS (Perfluordodekansulfonsyre) *DIN 38414-14 mod. LC-MS/MS*	<1,0	<1,0	<1,0	<1,0	<1,0	µg/kg ts.	1	36	*A
PFTrDA (Perfluortridekansyre) *DIN 38414-14 mod. LC-MS/MS*	<0,10	<0,10	<0,10	<0,10	<0,10	µg/kg ts.	0,1	36	A
PFTrDS (Perfluortridekansulfonsyre) *DIN 38414-14 mod. LC-MS/MS*	<1,0	<1,0	<1,0	<1,0	<1,0	µg/kg ts.	1	36	*A
Sum af PFAS4 excl. LOQ *DIN 38414-14 mod. LC-MS/MS*	0,11	0,062	0,040	0,083	0,15	µg/kg ts.			A
Sum af PFAS excl. LOQ *DIN 38414-14 mod. LC-MS/MS*	0,11	0,062	0,040	0,083	0,15	µg/kg ts.			*A
Ydelser									
Hasteanalyse *Ekspres analyse*	0	0	0	0	0				*A

Underleverandør:
A: Underleverandør (ISO/IEC 17025:2017 SWEDAC 1977)

Prøvningsresultaterne gælder udelukkende for de(n) undersøgte prøve(r).
Rapporten må ikke gengives, undtagen i sin helhed, uden prøvningslaboratoriets skriftlige godkendelse.
SamlePDF - side 262 af 1074

Dokument navn: Rapport AR-24-VL-01005418-01 att Lars Bjørn Hansen, Modtaget 05-02-2024 (2420296 , Nordic Waste) (AR-24-VL-01005418-01_0.pdf)
Hører til sagsnummer: 09.00.00-100-1-24
Registreringsdato: 8. februar 2024

eurofins | VBM Laboratoriet
INDUSTRIVEJ 1
DK-9440 AABYBRO
TLF: +45 98 21 32 00
FAX: +45 98 21 34 54
SH-aabybro@etn.eurofins.com

AMS-Akut Miljø Service ApS
Mejlbyvej 45
8250 Egå
Att.: Lars Bjørn Hansen

Rapportnr.: AR-24-VL-01005418-01
Batchnr.: EUAA59-24005418
Kundenr.: VL0000662
Rapportdato: 08.02.2024

Analyserapport

Sagsnr.: 2420296
Sagsnavn: Nordic Waste
Prøvetype: Jord
Prøvetager: LBH
Modt. dato: 05.02.2024
Analyseperiode: - 08.02.2024

Lab prøvenr:	**862-2024-00541861**	**862-2024-00541862**	**862-2024-00541863**	**862-2024-00541864**	**862-2024-00541865**	**Enhed**	**DL**	**Urel(%)**	¤)
Prøvemærke:	1847	1848	1849	1850	1851				
Prøvedybde m u.t.:	Bl. prøve	Bl. prøve	Bl. prøve	Bl. prøve	Bl. prøve				
Tørstof *SS-EN 12880:2000 mod. Thermo gravimetri*	60,5	71,2	68,5	76,7	66,8	%	5	5	A
PFAS-forbindelser									
PFBA (Perfluorbutansyre) *DIN 38414-14 mod. LC-MS/MS*	<0,10	<0,10	<0,10	<0,10	<0,10	µg/kg ts.	0,1	36	A
PFBS (Perfluorbutansulfonsyre) *DIN 38414-14 mod. LC-MS/MS*	<0,030	<0,030	<0,030	<0,030	<0,030	µg/kg ts.	0,03	36	A
PFPeA (Perfluorpentansyre) *DIN 38414-14 mod. LC-MS/MS*	<0,030	<0,030	<0,030	<0,030	<0,030	µg/kg ts.	0,03	36	A
PFPeS (Perfluorpentansulfonsyre) *DIN 38414-14 mod. LC-MS/MS*	<0,10	<0,10	<0,10	<0,10	<0,10	µg/kg ts.	0,1	36	*A
PFHxA (Perfluorhexansyre) *DIN 38414-14 mod. LC-MS/MS*	<0,030	<0,030	<0,030	<0,030	<0,030	µg/kg ts.	0,03	36	A
PFHxS (Perfluorhexansulfonsyre) *DIN 38414-14 mod. LC-MS/MS*	<0,030	<0,030	<0,030	<0,030	<0,030	µg/kg ts.	0,03	36	A
PFHpA (Perfluorheptansyre) *DIN 38414-14 mod. LC-MS/MS*	<0,030	<0,030	<0,030	<0,030	<0,030	µg/kg ts.	0,03	36	A
PFHpS (Perfluorheptansulfonsyre) *DIN 38414-14 mod. LC-MS/MS*	<0,030	<0,030	<0,030	<0,030	<0,030	µg/kg ts.	0,03	36	A
PFOA (Perfluoroktansyre) *DIN 38414-14 mod. LC-MS/MS*	<0,030	<0,030	<0,030	<0,030	<0,030	µg/kg ts.	0,03	36	A
PFOS (Perfluoroktansulfonsyre) *DIN 38414-14 mod. LC-MS/MS*	0,050	<0,030	0,048	0,10	0,045	µg/kg ts.	0,03	36	A
6:2 FTS (Fluortelomersulfonat) *DIN 38414-14 mod. LC-MS/MS*	<0,030	<0,030	<0,030	<0,030	<0,030	µg/kg ts.	0,03	36	A
PFOSA (Perfluoroktansulfonamid) *DIN 38414-14 mod. LC-MS/MS*	<0,10	<0,10	<0,10	<0,10	<0,10	µg/kg ts.	0,1	36	A
PFNA (Perfluornonansyre) *DIN 38414-14 mod. LC-MS/MS*	<0,030	<0,030	<0,030	<0,030	<0,030	µg/kg ts.	0,03	36	A
PFNS (Perfluornonansulfonsyre) *DIN 38414-14 mod. LC-MS/MS*	<0,20	<0,20	<0,20	<0,20	<0,20	µg/kg ts.	0,2	36	*A
PFDA (Perfluordekansyre) *DIN 38414-14 mod. LC-MS/MS*	<0,10	<0,10	<0,10	<0,10	<0,10	µg/kg ts.	0,1	36	A
PFDS (Perflordekanesulfonsyre) *DIN 38414-14 mod. LC-MS/MS*	<0,030	<0,030	<0,030	<0,030	<0,030	µg/kg ts.	0,03	36	A
PFUnDA (Perfluorundekansyre) *DIN 38414-14 mod. LC-MS/MS*	<0,10	<0,10	<0,10	<0,10	<0,10	µg/kg ts.	0,1	36	A
PFUnDS (Perfluorundekansulfonsyre) *DIN 38414-14 mod. LC-MS/MS*	<1,0	<1,0	<1,0	<1,0	<1,0	µg/kg ts.	1	36	*A
PFDoDA (Perfluordodekansyre) *DIN 38414-14 mod. LC-MS/MS*	<0,10	<0,10	<0,10	<0,10	<0,10	µg/kg ts.	0,1	36	A
PFDoDS (Perfluordodekansulfonsyre) *DIN 38414-14 mod. LC-MS/MS*	<1,0	<1,0	<1,0	<1,0	<1,0	µg/kg ts.	1	36	*A
PFTrDA (Perfluortridekansyre) *DIN 38414-14 mod. LC-MS/MS*	<0,10	<0,10	<0,10	<0,10	<0,10	µg/kg ts.	0,1	36	A
PFTrDS (Perfluortridekansulfonsyre) *DIN 38414-14 mod. LC-MS/MS*	<1,0	<1,0	<1,0	<1,0	<1,0	µg/kg ts.	1	36	*A
Sum af PFAS4 excl. LOQ *DIN 38414-14 mod. LC-MS/MS*	0,050	ND	0,048	0,10	0,045	µg/kg ts.			A
Sum af PFAS excl. LOQ *DIN 38414-14 mod. LC-MS/MS*	0,050	ND	0,048	0,10	0,045	µg/kg ts.			*A
Ydelser									
Hasteanalyse *Ekspres analyse*	0	0	0	0	0				*A

Underleverandør:
A: Underleverandør (ISO/IEC 17025:2017 SWEDAC 1977)

Prøvningsresultaterne gælder udelukkende for de(n) undersøgte prøve(r).
Rapporten må ikke gengives, undtagen i sin helhed, uden prøvningslaboratoriets skriftlige godkendelse.
SamlePDF - side 263 af 1074

Dokument navn: Rapport AR-24-VL-01005418-01 att Lars Bjørn Hansen, Modtaget 05-02-2024 (2420296 , Nordic Waste) (AR-24-VL-01005418-01_0.pdf)
Hører til sagsnummer: 09.00.00-100-1-24
Registreringsdato: 8. februar 2024

eurofins | VBM Laboratoriet
INDUSTRIVEJ 1
DK-9440 AABYBRO
TLF: +45 98 21 32 00
FAX: +45 98 21 34 54
SH-aabybro@etn.eurofins.com

AMS-Akut Miljø Service ApS
Mejlbyvej 45
8250 Egå
Att.: Lars Bjørn Hansen

Rapportnr.: AR-24-VL-01005418-01
Batchnr.: EUAA59-24005418
Kundenr.: VL0000662
Rapportdato: 08.02.2024

Analyserapport

Sagsnr.: 2420296
Sagsnavn: Nordic Waste
Prøvetype: Jord
Prøvetager: LBH
Modt. dato: 05.02.2024
Analyseperiode: - 08.02.2024

Lab prøvenr:	862-2024-00541866	862-2024-00541867	862-2024-00541868	862-2024-00541869	862-2024-00541870	Enhed	DL	Urel(%)	¤)
Prøvemærke:	1852	1853	1854	1855	1856				
Prøvedybde m u.t.:	Bl. prøve	Bl. prøve	Bl. prøve	Bl. prøve	Bl. prøve				
Tørstof *SS-EN 12880:2000 mod. Thermo gravimetri*	65,9	62,6	60,8	73,6	68,4	%	5	5	A
PFAS-forbindelser									
PFBA (Perfluorbutansyre) *DIN 38414-14 mod. LC-MS/MS*	<0,10	<0,10	<0,10	<0,10	<0,10	µg/kg ts.	0,1	36	A
PFBS (Perfluorbutansulfonsyre) *DIN 38414-14 mod. LC-MS/MS*	<0,030	<0,030	<0,030	<0,030	<0,030	µg/kg ts.	0,03	36	A
PFPeA (Perfluorpentansyre) *DIN 38414-14 mod. LC-MS/MS*	<0,030	<0,030	<0,030	0,065	<0,030	µg/kg ts.	0,03	36	A
PFPeS (Perfluorpentansulfonsyre) *DIN 38414-14 mod. LC-MS/MS*	<0,10	<0,10	<0,10	<0,10	<0,10	µg/kg ts.	0,1	36	*A
PFHxA (Perfluorhexansyre) *DIN 38414-14 mod. LC-MS/MS*	<0,030	<0,030	<0,030	<0,030	<0,030	µg/kg ts.	0,03	36	A
PFHxS (Perfluorhexansulfonsyre) *DIN 38414-14 mod. LC-MS/MS*	<0,030	<0,030	<0,030	<0,030	<0,030	µg/kg ts.	0,03	36	A
PFHpA (Perfluorheptansyre) *DIN 38414-14 mod. LC-MS/MS*	<0,030	<0,030	<0,030	<0,030	<0,030	µg/kg ts.	0,03	36	A
PFHpS (Perfluorheptansulfonsyre) *DIN 38414-14 mod. LC-MS/MS*	<0,030	<0,030	<0,030	<0,030	<0,030	µg/kg ts.	0,03	36	A
PFOA (Perfluoroktansyre) *DIN 38414-14 mod. LC-MS/MS*	<0,030	<0,030	<0,030	0,058	0,069	µg/kg ts.	0,03	36	A
PFOS (Perfluoroktansulfonsyre) *DIN 38414-14 mod. LC-MS/MS*	0,077	<0,030	<0,030	0,11	0,37	µg/kg ts.	0,03	36	A
6:2 FTS (Fluortelomersulfonat) *DIN 38414-14 mod. LC-MS/MS*	<0,030	<0,030	<0,030	<0,030	0,035	µg/kg ts.	0,03	36	A
PFOSA (Perfluoroktansulfonamid) *DIN 38414-14 mod. LC-MS/MS*	<0,10	<0,10	<0,10	<0,10	<0,10	µg/kg ts.	0,1	36	A
PFNA (Perfluornonansyre) *DIN 38414-14 mod. LC-MS/MS*	<0,030	<0,030	<0,030	<0,030	<0,030	µg/kg ts.	0,03	36	A
PFNS (Perfluornonansulfonsyre) *DIN 38414-14 mod. LC-MS/MS*	<0,20	<0,20	<0,20	<0,20	<0,20	µg/kg ts.	0,2	36	*A
PFDA (Perfluordekansyre) *DIN 38414-14 mod. LC-MS/MS*	<0,10	<0,10	<0,10	<0,10	<0,10	µg/kg ts.	0,1	36	A
PFDS (Perflordekanesulfonsyre) *DIN 38414-14 mod. LC-MS/MS*	<0,030	<0,030	<0,030	<0,030	<0,030	µg/kg ts.	0,03	36	A
PFUnDA (Perfluorundekansyre) *DIN 38414-14 mod. LC-MS/MS*	<0,10	<0,10	<0,10	<0,10	<0,10	µg/kg ts.	0,1	36	A
PFUnDS (Perfluorundekansulfonsyre) *DIN 38414-14 mod. LC-MS/MS*	<1,0	<1,0	<1,0	<1,0	<1,0	µg/kg ts.	1	36	*A
PFDoDA (Perfluordodekansyre) *DIN 38414-14 mod. LC-MS/MS*	<0,10	<0,10	<0,10	<0,10	<0,10	µg/kg ts.	0,1	36	A
PFDoDS (Perfluordodekansulfonsyre) *DIN 38414-14 mod. LC-MS/MS*	<1,0	<1,0	<1,0	<1,0	<1,0	µg/kg ts.	1	36	*A
PFTrDA (Perfluortridekansyre) *DIN 38414-14 mod. LC-MS/MS*	<0,10	<0,10	<0,10	<0,10	<0,10	µg/kg ts.	0,1	36	A
PFTrDS (Perfluortridekansulfonsyre) *DIN 38414-14 mod. LC-MS/MS*	<1,0	<1,0	<1,0	<1,0	<1,0	µg/kg ts.	1	36	*A
Sum af PFAS4 excl. LOQ *DIN 38414-14 mod. LC-MS/MS*	0,077	ND	ND	0,17	0,44	µg/kg ts.			A
Sum af PFAS excl. LOQ *DIN 38414-14 mod. LC-MS/MS*	0,077	ND	ND	0,23	0,47	µg/kg ts.			*A
Ydelser									
Hasteanalyse *Ekspres analyse*	0	0	0	0	0				*A

Underleverandør:
A: Underleverandør (ISO/IEC 17025:2017 SWEDAC 1977)

Prøvningsresultaterne gælder udelukkende for de(n) undersøgte prøve(r).
Rapporten må ikke gengives, undtagen i sin helhed, uden prøvningslaboratoriets skriftlige godkendelse.
SamlePDF - side 264 af 1074

Dokument navn: Rapport AR-24-VL-01005418-01 att Lars Bjørn Hansen, Modtaget 05-02-2024 (2420296 , Nordic Waste) (AR-24-VL-01005418-01_0.pdf)
Hører til sagsnummer: 09.00.00-100-1-24
Registreringsdato: 8. februar 2024

eurofins | VBM Laboratoriet
INDUSTRIVEJ 1
DK-9440 AABYBRO
TLF: +45 98 21 32 00
FAX: +45 98 21 34 54
SH-aabybro@etn.eurofins.com

AMS-Akut Miljø Service ApS
Mejlbyvej 45
8250 Egå
Att.: Lars Bjørn Hansen

Rapportnr.:	AR-24-VL-01005418-01
Batchnr.:	EUAA59-24005418
Kundenr.:	VL0000662
Rapportdato:	08.02.2024

Analyserapport

Sagsnr.:	2420296	
Sagsnavn:	Nordic Waste	
Prøvetype:	Jord	
Prøvetager:		LBH
Modt. dato:	05.02.2024	
Analyseperiode:	- 08.02.2024	

Lab prøvenr:	**862-2024-00541866**	**862-2024-00541867**	**862-2024-00541868**	**862-2024-00541869**	**862-2024-00541870**	**Enhed**	**DL**	**Urel(%)**	**¤)**
Prøvemærke:	1852	1853	1854	1855	1856				
Prøvedybde m u.t.:	Bl. prøve	Bl. prøve	Bl. prøve	Bl. prøve	Bl. prøve				

Batchkommentar:

Forureningskategori foretages iht. Bek.1452 af 07/12/2015 "Bekendtgørelse om anmeldelse og dokumentation i forbindelse med flytning af jord" for de parametre, der er specificeret i bekendtgørelsens tabel 3. Kulbrinter, benzen og nikkel er ikke omfattet af bekendtgørelsens tabel 3, hvorfor kategorisering af disse vurderes af kommunalbestyrelsen. Således er kategoriseringen i denne rapport kun vejledende. Kategoriseringen for kulbrinter, benzen og nikkel foretages iht. "Liste over kvalitetskriterier i relation til forurenet jord", Miljøstyrelsen, 2018 og BEK 554 af 19/05/2010 "Bekendtgørelse om definition af lettere forurenet jord". "UK" angiver at forureningsniveauet ikke kan henføres til kategori 1 og 2 (uden for kategori).
Excel-ark med prøvningsresultaterne medsendes som bilag.

Kopi til:

Randers Kommune, Annemarie Dalsgaard Karlsen, Laksetorvet 1, 8900 Randers C

08.02.2024

Marianne Sofie Vestergaard
Laborant VBM Laboratoriet

Tegnforklaring:

<:	mindre end	*):	Ikke omfattet af akkrediteringen
>:	større end	i.p.:	ikke påvist
#:	ingen parametre er påvist	i.m.:	ikke målelig
DL:	Detektionsgrænse	¤):	udført af underleverandør

Urel (%): Ekspanderede relative måleusikkerhed med dækningsfaktor 2. For resultater på detektionsgrænseniveau kan usikkerheden være større end oplyst på rapporten.

Prøvningsresultaterne gælder udelukkende for de(n) undersøgte prøve(r).
Rapporten må ikke gengives, undtagen i sin helhed, uden prøvningslaboratoriets skriftlige godkendelse.
SamlePDF - side 265 af 1074

Dokumentnavn: Rapport AR-24-VL-01005418-01 ... Bjørn Hansen, Modtaget 05-02-2024 (2420296 , Nordic Waste) (AllResults_AR-24-VL-01005418-01_0.pdf)
Hører til sagsnummer: 09.00.0...-24
Registreringsdato: ...

eurofins

Batch	EUAA59-24005418
Sagsnavn	Nordic Waste
Sagsnummer/lokalitetsnr	2420296
Udtagning: dato/initialer	
Modtaget på laboratoriet	05-02-2024
Rapport (seneste rapportrevision)	08-02-2024/AR-24-VL-01005418-01

Prøvenummer		862-2024-00541801	862-2024-00541802	862-2024-00541803	862-2024-00541804	862-2024-00541805	862-2024-00541806	862-2024-00541807	862-2024-00541808	862-2024-00541809	862-2024-00541810
Prøve mærke		1787/Bl. prøve	1788/Bl. prøve	1789/Bl. prøve	1790/Bl. prøve	1791/Bl. prøve	1792/Bl. prøve	1793/Bl. prøve	1794/Bl. prøve	1795/Bl. prøve	1796/Bl. prøve
Kunde Ref.:		EUAA59-24005418	EUAA59-24005418	EUAA59-24005418	EUAA59-24005418	EUAA59-24005418	EUAA59-24005418	EUAA59-24005418	EUAA59-24005418	EUAA59-24005418	EUAA59-24005418
Komponent	Enhed	Resultat	Resultat	Resultat	Resultat	Resultat	Resultat	Resultat	Resultat	Resultat	Resultat
Tørstof	%	67,2	72,3	63,3	81,8	64,9	72,7	80,8	81,7	79,4	82,1
PFBA (Perfluorbutansyre)	µg/kg ts.	<0,10	<0,10	<0,10	<0,10	<0,10	<0,10	<0,10	<0,10	<0,10	<0,10
PFBS (Perfluorbutansulfonsyre)	µg/kg ts.	<0,030	<0,030	<0,030	<0,030	<0,030	<0,030	<0,030	<0,030	<0,030	<0,030
PFPeA (Perfluorpentansyre)	µg/kg ts.	<0,030	<0,030	<0,030	<0,030	<0,030	<0,030	<0,030	<0,030	<0,030	<0,030
PFPeS (Perfluorpentansulfonsyre)	µg/kg ts.	<0,10	<0,10	<0,10	<0,10	<0,10	<0,10	<0,10	<0,10	<0,10	<0,10
PFHxA (Perfluorhexansyre)	µg/kg ts.	<0,030	<0,030	<0,030	<0,030	<0,030	<0,030	<0,030	<0,030	<0,030	<0,030
PFHxS (Perfluorhexansulfonsyre)	µg/kg ts.	<0,030	<0,030	<0,030	<0,030	<0,030	<0,030	<0,030	<0,030	<0,030	<0,030
PFHpA (Perfluorheptansyre)	µg/kg ts.	<0,030	<0,030	<0,030	<0,030	<0,030	<0,030	<0,030	<0,030	<0,030	<0,030
PFHpS (Perfluorheptansulfonsyre)	µg/kg ts.	<0,030	<0,030	<0,030	<0,030	<0,030	<0,030	<0,030	<0,030	<0,030	<0,030
PFOA (Perfluoroktansyre)	µg/kg ts.	<0,030	0,035	<0,030	0,053	<0,030	<0,030	0,04	0,037	0,035	0,032
PFOS (Perfluoroktansulfonsyre)	µg/kg ts.	0,1	0,095	<0,030	0,16	0,046	0,08	0,12	0,12	0,11	0,12
6:2 FTS (Fluortelomersulfonat)	µg/kg ts.	<0,030	<0,030	<0,030	<0,030	0,052	<0,030	<0,030	<0,030	<0,030	<0,030
PFOSA (Perfluoroktansulfonamid)	µg/kg ts.	<0,10	<0,10	<0,10	<0,10	<0,10	<0,10	<0,10	<0,10	<0,10	<0,10
PFNA (Perfluornonansyre)	µg/kg ts.	<0,030	<0,030	<0,030	<0,030	<0,030	<0,030	<0,030	<0,030	<0,030	<0,030
PFNS (Perfluornonansulfonsyre)	µg/kg ts.	<0,20	<0,20	<0,20	<0,20	<0,20	<0,20	<0,20	<0,20	<0,20	<0,20
PFDA (Perfluordekansyre)	µg/kg ts.	<0,10	<0,10	<0,10	<0,10	<0,10	<0,10	<0,10	<0,10	<0,10	<0,10
PFDS (Perflordekanesulfonsyre)	µg/kg ts.	<0,030	<0,030	<0,030	<0,030	<0,030	<0,030	<0,030	<0,030	<0,030	<0,030
PFUnDA (Perfluorundekansyre)	µg/kg ts.	<0,10	<0,10	<0,10	<0,10	<0,10	<0,10	<0,10	<0,10	<0,10	<0,10
PFUnDS (Perfluorundekansulfonsyre)	µg/kg ts.	<1,0	<1,0	<1,0	<1,0	<1,0	<1,0	<1,0	<1,0	<1,0	<1,0
PFDoDA (Perfluordodekansyre)	µg/kg ts.	<0,10	<0,10	<0,10	<0,10	<0,10	<0,10	<0,10	<0,10	<0,10	<0,10
PFDoDS (Perfluordodekansulfonsyre)	µg/kg ts.	<1,0	<1,0	<1,0	<1,0	<1,0	<1,0	<1,0	<1,0	<1,0	<1,0
PFTrDA (Perfluortridekansyre)	µg/kg ts.	<0,10	<0,10	<0,10	<0,10	<0,10	<0,10	<0,10	<0,10	<0,10	<0,10
PFTrDS (Perfluortridekansulfonsyre)	µg/kg ts.	<1,0	<1,0	<1,0	<1,0	<1,0	<1,0	<1,0	<1,0	<1,0	<1,0
Sum af PFAS4 excl. LOQ	µg/kg ts.	0,1	0,13		0,21	0,046	0,08	0,16	0,16	0,15	0,15
Sum af PFAS excl. LOQ	µg/kg ts.	0,1	0,13		0,21	0,098	0,08	0,16	0,16	0,15	0,15
Hasteanalyse		0	0	0	0	0	0	0	0	0	0
Sum af PFAS4 excl. LOQ				ND							
Sum af PFAS excl. LOQ				ND							

Prøvenummer		862-2024-00541811	862-2024-00541812	862-2024-00541813	862-2024-00541814	862-2024-00541815	862-2024-00541816	862-2024-00541817	862-2024-00541818	862-2024-00541819	862-2024-00541820
Prøve mærke		1797/Bl. prøve	1798/Bl. prøve	1799/Bl. prøve	1800/Bl. prøve	1801/Bl. prøve	1802/Bl. prøve	1803/Bl. prøve	1804/Bl. prøve	1805/Bl. prøve	1806/Bl. prøve
Kunde Ref.:		EUAA59-24005418	EUAA59-24005418	EUAA59-24005418	EUAA59-24005418	EUAA59-24005418	EUAA59-24005418	EUAA59-24005418	EUAA59-24005418	EUAA59-24005418	EUAA59-24005418
Komponent	Enhed	Resultat	Resultat	Resultat	Resultat	Resultat	Resultat	Resultat	Resultat	Resultat	Resultat
Tørstof	%	69,4	71,5	65,6	67	73,4	76,9	64,2	79,9	68,2	75,1
PFBA (Perfluorbutansyre)	µg/kg ts.	<0,10	<0,10	<0,10	<0,10	<0,10	<0,10	<0,10	<0,10	<0,10	<0,10
PFBS (Perfluorbutansulfonsyre)	µg/kg ts.	<0,030	<0,030	<0,030	<0,030	<0,030	<0,030	<0,030	<0,030	<0,030	<0,030
PFPeA (Perfluorpentansyre)	µg/kg ts.	<0,030	<0,030	<0,030	<0,030	<0,030	<0,030	<0,030	<0,030	<0,030	<0,030
PFPeS (Perfluorpentansulfonsyre)	µg/kg ts.	<0,10	<0,10	<0,10	<0,10	<0,10	<0,10	<0,10	<0,10	<0,10	<0,10
PFHxA (Perfluorhexansyre)	µg/kg ts.	<0,030	<0,030	<0,030	<0,030	<0,030	<0,030	<0,030	<0,030	<0,030	<0,030
PFHxS (Perfluorhexansulfonsyre)	µg/kg ts.	<0,030	<0,030	<0,030	<0,030	<0,030	<0,030	<0,030	<0,030	<0,030	<0,030
PFHpA (Perfluorheptansyre)	µg/kg ts.	<0,030	<0,030	<0,030	<0,030	<0,030	<0,030	<0,030	<0,030	<0,030	<0,030
PFHpS (Perfluorheptansulfonsyre)	µg/kg ts.	<0,030	<0,030	<0,030	<0,030	<0,030	<0,030	<0,030	<0,030	<0,030	<0,030
PFOA (Perfluoroktansyre)	µg/kg ts.	0,039	<0,030	<0,030	<0,030	<0,030	<0,030	<0,030	<0,030	<0,030	<0,030
PFOS (Perfluoroktansulfonsyre)	µg/kg ts.	0,098	0,085	0,037	0,094	0,065	0,082	0,098	0,23	0,075	0,057
6:2 FTS (Fluortelomersulfonat)	µg/kg ts.	<0,030	<0,030	<0,030	<0,030	<0,030	<0,030	<0,030	<0,030	<0,030	<0,030
PFOSA (Perfluoroktansulfonamid)	µg/kg ts.	<0,10	<0,10	<0,10	<0,10	<0,10	<0,10	<0,10	<0,10	<0,10	<0,10
PFNA (Perfluornonansyre)	µg/kg ts.	<0,030	<0,030	<0,030	<0,030	<0,030	<0,030	<0,030	<0,030	<0,030	<0,030
PFNS (Perfluornonansulfonsyre)	µg/kg ts.	<0,20	<0,20	<0,20	<0,20	<0,20	<0,20	<0,20	<0,20	<0,20	<0,20
PFDA (Perfluordekansyre)	µg/kg ts.	<0,10	<0,10	<0,10	<0,10	<0,10	<0,10	<0,10	<0,10	<0,10	<0,10
PFDS (Perflordekanesulfonsyre)	µg/kg ts.	<0,030	<0,030	<0,030	<0,030	<0,030	<0,030	<0,030	<0,030	<0,030	<0,030
PFUnDA (Perfluorundekansyre)	µg/kg ts.	<0,10	<0,10	<0,10	<0,10	<0,10	<0,10	<0,10	<0,10	<0,10	<0,10
PFUnDS (Perfluorundekansulfonsyre)	µg/kg ts.	<1,0	<1,0	<1,0	<1,0	<1,0	<1,0	<1,0	<1,0	<1,0	<1,0
PFDoDA (Perfluordodekansyre)	µg/kg ts.	<0,10	<0,10	<0,10	<0,10	<0,10	<0,10	<0,10	<0,10	<0,10	<0,10
PFDoDS (Perfluordodekansulfonsyre)	µg/kg ts.	<1,0	<1,0	<1,0	<1,0	<1,0	<1,0	<1,0	<1,0	<1,0	<1,0
PFTrDA (Perfluortridekansyre)	µg/kg ts.	<0,10	<0,10	<0,10	<0,10	<0,10	<0,10	<0,10	<0,10	<0,10	<0,10
PFTrDS (Perfluortridekansulfonsyre)	µg/kg ts.	<1,0	<1,0	<1,0	<1,0	<1,0	<1,0	<1,0	<1,0	<1,0	<1,0
Sum af PFAS4 excl. LOQ	µg/kg ts.	0,14	0,085	0,037	0,094	0,065	0,082	0,098	0,23	0,075	0,057
Sum af PFAS excl. LOQ	µg/kg ts.	0,14	0,085	0,037	0,094	0,065	0,082	0,098	0,23	0,075	0,057
Hasteanalyse		0	0	0	0	0	0	0	0	0	0
Sum af PFAS4 excl. LOQ											
Sum af PFAS excl. LOQ											

Prøvenummer		862-2024-00541821	862-2024-00541822	862-2024-00541823	862-2024-00541824	862-2024-00541825	862-2024-00541826	862-2024-00541827	862-2024-00541828	862-2024-00541829	862-2024-00541830
Prøve mærke		1807/Bl. prøve	1808/Bl. prøve	1809/Bl. prøve	1810/Bl. prøve	1811/Bl. prøve	1812/Bl. prøve	1813/Bl. prøve	1814/Bl. prøve	1815/Bl. prøve	1816/Bl. prøve
Kunde Ref.:		EUAA59-24005418	EUAA59-24005418	EUAA59-24005418	EUAA59-24005418	EUAA59-24005418	EUAA59-24005418	EUAA59-24005418	EUAA59-24005418	EUAA59-24005418	EUAA59-24005418
Komponent	Enhed	Resultat	Resultat	Resultat	Resultat	Resultat	Resultat	Resultat	Resultat	Resultat	Resultat
Tørstof	%	66,4	65,2	67,5	79,9	66,7	69,7	68,7	76,1	60,3	64
PFBA (Perfluorbutansyre)	µg/kg ts.	<0,10	<0,10	<0,10	<0,10	<0,10	<0,10	<0,10	<0,10	<0,10	<0,10
PFBS (Perfluorbutansulfonsyre)	µg/kg ts.	<0,030	<0,030	<0,030	<0,030	<0,030	<0,030	<0,030	<0,030	<0,030	<0,030
PFPeA (Perfluorpentansyre)	µg/kg ts.	<0,030	<0,030	<0,030	<0,030	<0,030	<0,030	<0,030	<0,030	0,045	<0,030
PFPeS (Perfluorpentansulfonsyre)	µg/kg ts.	<0,10	<0,10	<0,10	<0,10	<0,10	<0,10	<0,10	<0,10	<0,10	<0,10
PFHxA (Perfluorhexansyre)	µg/kg ts.	<0,030	<0,030	<0,030	<0,030	<0,030	<0,030	<0,030	<0,030	<0,030	<0,030
PFHxS (Perfluorhexansulfonsyre)	µg/kg ts.	<0,030	<0,030	<0,030	<0,030	<0,030	<0,030	<0,030	<0,030	<0,030	<0,030
PFHpA (Perfluorheptansyre)	µg/kg ts.	<0,030	<0,030	<0,030	<0,030	<0,030	<0,030	<0,030	<0,030	<0,030	<0,030
PFHpS (Perfluorheptansulfonsyre)	µg/kg ts.	<0,030	<0,030	<0,030	<0,030	<0,030	<0,030	<0,030	<0,030	<0,030	<0,030
PFOA (Perfluoroktansyre)	µg/kg ts.	<0,030	<0,030	<0,030	0,031	0,047	<0,030	<0,030	<0,030	0,063	<0,030
PFOS (Perfluoroktansulfonsyre)	µg/kg ts.	0,03	0,067	0,081	0,12	0,15	0,056	0,054	0,039	0,15	0,048
6:2 FTS (Fluortelomersulfonat)	µg/kg ts.	<0,030	<0,030	<0,030	<0,030	<0,030	<0,030	<0,030	<0,030	<0,030	<0,030
PFOSA (Perfluoroktansulfonamid)	µg/kg ts.	<0,10	<0,10	<0,10	<0,10	<0,10	<0,10	<0,10	<0,10	<0,10	<0,10
PFNA (Perfluornonansyre)	µg/kg ts.	<0,030	<0,030	<0,030	<0,030	<0,030	<0,030	<0,030	<0,030	<0,030	<0,030
PFNS (Perfluornonansulfonsyre)	µg/kg ts.	<0,20	<0,20	<0,20	<0,20	<0,20	<0,20	<0,20	<0,20	<0,20	<0,20
PFDA (Perfluordekansyre)	µg/kg ts.	<0,10	<0,10	<0,10	<0,10	<0,10	<0,10	<0,10	<0,10	<0,10	<0,10
PFDS (Perflordekanesulfonsyre)	µg/kg ts.	<0,030	<0,030	<0,030	<0,030	<0,030	<0,030	<0,030	<0,030	<0,030	<0,030
PFUnDA (Perfluorundekansyre)	µg/kg ts.	<0,10	<0,10	<0,10	<0,10	<0,10	<0,10	<0,10	<0,10	<0,10	<0,10
PFUnDS (Perfluorundekansulfonsyre)	µg/kg ts.	<1,0	<1,0	<1,0	<1,0	<1,0	<1,0	<1,0	<1,0	<1,0	<1,0
PFDoDA (Perfluordodekansyre)	µg/kg ts.	<0,10	<0,10	<0,10	<0,10	<0,10	<0,10	<0,10	<0,10	<0,10	<0,10
PFDoDS (Perfluordodekansulfonsyre)	µg/kg ts.	<1,0	<1,0	<1,0	<1,0	<1,0	<1,0	<1,0	<1,0	<1,0	<1,0
PFTrDA (Perfluortridekansyre)	µg/kg ts.	<0,10	<0,10	<0,10	<0,10	<0,10	<0,10	<0,10	<0,10	<0,10	<0,10
PFTrDS (Perfluortridekansulfonsyre)	µg/kg ts.	<1,0	<1,0	<1,0	<1,0	<1,0	<1,0	<1,0	<1,0	<1,0	<1,0
Sum af PFAS4 excl. LOQ	µg/kg ts.	0,03	0,067	0,081	0,15	0,2	0,056	0,054	0,039	0,21	0,048
Sum af PFAS excl. LOQ	µg/kg ts.	0,03	0,067	0,081	0,15	0,2	0,056	0,054	0,039	0,26	0,048
Hasteanalyse		0	0	0	0	0	0	0	0	0	0
Sum af PFAS4 excl. LOQ											
Sum af PFAS excl. LOQ											

Prøvenummer		862-2024-00541831	862-2024-00541832	862-2024-00541833	862-2024-00541834	862-2024-00541835	862-2024-00541836	862-2024-00541837	862-2024-00541838	862-2024-00541839	862-2024-00541840
Prøve mærke		1817/Bl. prøve	1818/Bl. prøve	1819/Bl. prøve	1820/Bl. prøve	1821/Bl. prøve	1822/Bl. prøve	1823/Bl. prøve	1824/Bl. prøve	1825/Bl. prøve	1826/Bl. prøve
Kunde Ref.:		EUAA59-24005418	EUAA59-24005418	EUAA59-24005418	EUAA59-24005418	EUAA59-24005418	EUAA59-24005418	EUAA59-24005418	EUAA59-24005418	EUAA59-24005418	EUAA59-24005418
Komponent	Enhed	Resultat	Resultat	Resultat	Resultat	Resultat	Resultat	Resultat	Resultat	Resultat	Resultat
Tørstof	%	76,4	67,7	64,4	71,7	62,2	61,7	69	66,8	82,5	64,8
PFBA (Perfluorbutansyre)	µg/kg ts.	<0,10	<0,10	<0,10	<0,10	<0,10	<0,10	<0,10	<0,10	<0,10	<0,10
PFBS (Perfluorbutansulfonsyre)	µg/kg ts.	<0,030	<0,030	<0,030	<0,030	<0,030	<0,030	<0,030	<0,030	<0,030	<0,030
PFPeA (Perfluorpentansyre)	µg/kg ts.	<0,030	<0,030	<0,030	<0,030	<0,030	<0,030	<0,030	<0,030	<0,030	<0,030
PFPeS (Perfluorpentansulfonsyre)	µg/kg ts.	<0,10	<0,10	<0,10	<0,10	<0,10	<0,10	<0,10	<0,10	<0,10	<0,10
PFHxA (Perfluorhexansyre)	µg/kg ts.	<0,030	<0,030	<0,030	<0,030	<0,030	<0,030	<0,030	<0,030	<0,030	<0,030
PFHxS (Perfluorhexansulfonsyre)	µg/kg ts.	<0,030	<0,030	<0,030	<0,030	<0,030	<0,030	<0,030	<0,030	<0,030	<0,030
PFHpA (Perfluorheptansyre)	µg/kg ts.	<0,030	<0,030	<0,030	<0,030	<0,030	<0,030	<0,030	<0,030	<0,030	<0,030
PFHpS (Perfluorheptansulfonsyre)	µg/kg ts.	<0,030	<0,030	<0,030	<0,030	<0,030	<0,030	<0,030	<0,030	<0,030	<0,030
PFOA (Perfluoroktansyre)	µg/kg ts.	<0,030	<0,030	<0,030	0,031	<0,030	<0,030	<0,030	<0,030	<0,030	<0,030
PFOS (Perfluoroktansulfonsyre)	µg/kg ts.	0,063	0,052	<0,030	0,061	<0,030	<0,030	<0,030	<0,030	0,11	<0,030
6:2 FTS (Fluortelomersulfonat)	µg/kg ts.	<0,030	<0,030	<0,030	<0,030	<0,030	<0,030	<0,030	<0,030	<0,030	<0,030
PFOSA (Perfluoroktansulfonamid)	µg/kg ts.	<0,10	<0,10	<0,10	<0,10	<0,10	<0,10	<0,10	<0,10	<0,10	<0,10
PFNA (Perfluornonansyre)	µg/kg ts.	<0,030	<0,030	<0,030	<0,030	<0,030	<0,030	<0,030	<0,030	<0,030	<0,030
PFNS (Perfluornonansulfonsyre)	µg/kg ts.	<0,20	<0,20	<0,20	<0,20	<0,20	<0,20	<0,20	<0,20	<0,20	<0,20
PFDA (Perfluordekansyre)	µg/kg ts.	<0,10	<0,10	<0,10	<0,10	<0,10	<0,10	<0,10	<0,10	<0,10	<0,10
PFDS (Perflordekanesulfonsyre)	µg/kg ts.	<0,030	<0,030	<0,030	<0,030	<0,030	<0,030	<0,030	<0,030	<0,030	<0,030
PFUnDA (Perfluorundekansyre)	µg/kg ts.	<0,10	<0,10	<0,10	<0,10	<0,10	<0,10	<0,10	<0,10	<0,10	<0,10
PFUnDS (Perfluorundekansulfonsyre)	µg/kg ts.	<1,0	<1,0	<1,0	<1,0	<1,0	<1,0	<1,0	<1,0	<1,0	<1,0
PFDoDA (Perfluordodekansyre)	µg/kg ts.	<0,10	<0,10	<0,10	<0,10	<0,10	<0,10	<0,10	<0,10	<0,10	<0,10
PFDoDS (Perfluordodekansulfonsyre)	µg/kg ts.	<1,0	<1,0	<1,0	<1,0	<1,0	<1,0	<1,0	<1,0	<1,0	<1,0
PFTrDA (Perfluortridekansyre)	µg/kg ts.	<0,10	<0,10	<0,10	<0,10	<0,10	<0,10	<0,10	<0,10	<0,10	<0,10
PFTrDS (Perfluortridekansulfonsyre)	µg/kg ts.	<1,0	<1,0	<1,0	<1,0	<1,0	<1,0	<1,0	<1,0	<1,0	<1,0
Sum af PFAS4 excl. LOQ	µg/kg ts.	0,063	0,052		0,092					0,11	
Sum af PFAS excl. LOQ	µg/kg ts.	0,063	0,052		0,092					0,11	
Hasteanalyse		0	0	0	0	0	0	0	0	0	0
Sum af PFAS4 excl. LOQ				ND		ND	ND	ND	ND		ND
Sum af PFAS excl. LOQ				ND		ND	ND	ND	ND		ND

Prøvenummer		862-2024-00541841	862-2024-00541842	862-2024-00541843	862-2024-00541844	862-2024-00541845	862-2024-00541846	862-2024-00541847	862-2024-00541848	862-2024-00541849	862-2024-00541850
Prøve mærke		1827/Bl. prøve	1828/Bl. prøve	1829/Bl. prøve	1830/Bl. prøve	1831/Bl. prøve	1832/Bl. prøve	1833/Bl. prøve	1834/Bl. prøve	1835/Bl. prøve	1836/Bl. prøve
Kunde Ref.:		EUAA59-24005418	EUAA59-24005418	EUAA59-24005418	EUAA59-24005418	EUAA59-24005418	EUAA59-24005418	EUAA59-24005418	EUAA59-24005418	EUAA59-24005418	EUAA59-24005418
Komponent	Enhed	Resultat	Resultat	Resultat	Resultat	Resultat	Resultat	Resultat	Resultat	Resultat	Resultat
Tørstof	%	69,9	64,3	65,6	62,5	65,7	85,2	65,4	63,1	66,4	68
PFBA (Perfluorbutansyre)	µg/kg ts.	<0,10	<0,10	<0,10	<0,10	<0,10	<0,10	<0,10	<0,10	<0,10	<0,10
PFBS (Perfluorbutansulfonsyre)	µg/kg ts.	<0,030	<0,030	<0,030	<0,030	<0,030	<0,030	<0,030	<0,030	<0,030	<0,030
PFPeA (Perfluorpentansyre)	µg/kg ts.	<0,030	<0,030	<0,030	<0,030	<0,030	<0,030	<0,030	<0,030	<0,030	<0,030
PFPeS (Perfluorpentansulfonsyre)	µg/kg ts.	<0,10	<0,10	<0,10	<0,10	<0,10	<0,10	<0,10	<0,10	<0,10	<0,10
PFHxA (Perfluorhexansyre)	µg/kg ts.	<0,030	<0,030	<0,030	<0,030	<0,030	<0,030	<0,030	<0,030	<0,030	<0,030
PFHxS (Perfluorhexansulfonsyre)	µg/kg ts.	<0,030	<0,030	<0,030	<0,030	<0,030	<0,030	<0,030	<0,030	<0,030	<0,030
PFHpA (Perfluorheptansyre)	µg/kg ts.	<0,030	<0,030	<0,030	<0,030	<0,030	<0,030	<0,030	<0,030	<0,030	<0,030
PFHpS (Perfluorheptansulfonsyre)	µg/kg ts.	<0,030	<0,030	<0,030	<0,030	<0,030	<0,030	<0,030	<0,030	<0,030	<0,030
PFOA (Perfluoroktansyre)	µg/kg ts.	<0,030	<0,030	<0,030	<0,030	<0,030	0,033	<0,030	<0,030	<0,030	<0,030
PFOS (Perfluoroktansulfonsyre)	µg/kg ts.	0,033	<0,030	0,081	<0,030	0,056	0,16	<0,030	<0,030	<0,030	<0,030
6:2 FTS (Fluortelomersulfonat)	µg/kg ts.	<0,030	<0,030	<0,030	<0,030	<0,030	<0,030	<0,030	<0,030	<0,030	<0,030
PFOSA (Perfluoroktansulfonamid)	µg/kg ts.	<0,10	<0,10	<0,10	<0,10	<0,10	<0,10	<0,10	<0,10	<0,10	<0,10
PFNA (Perfluornonansyre)	µg/kg ts.	<0,030	<0,030	<0,030	<0,030	<0,030	<0,030	<0,030	<0,030	<0,030	<0,030
PFNS (Perfluornonansulfonsyre)	µg/kg ts.	<0,20	<0,20	<0,20	<0,20	<0,20	<0,20	<0,20	<0,20	<0,20	<0,20
PFDA (Perfluordekansyre)	µg/kg ts.	<0,10	<0,10	<0,10	<0,10	<0,10	<0,10	<0,10	<0,10	<0,10	<0,10
PFDS (Perflordekanesulfonsyre)	µg/kg ts.	<0,030	<0,030	<0,030	<0,030	<0,030	<0,030	<0,030	<0,030	<0,030	<0,030
PFUnDA (Perfluorundekansyre)	µg/kg ts.	<0,10	<0,10	<0,10	<0,10	<0,10	<0,10	<0,10	<0,10	<0,10	<0,10
PFUnDS (Perfluorundekansulfonsyre)	µg/kg ts.	<1,0	<1,0	<1,0	<1,0	<1,0	<1,0	<1,0	<1,0	<1,0	<1,0
PFDoDA (Perfluordodekansyre)	µg/kg ts.	<0,10	<0,10	<0,10	<0,10	<0,10	<0,10	<0,10	<0,10	<0,10	<0,10
PFDoDS (Perfluordodekansulfonsyre)	µg/kg ts.	<1,0	<1,0	<1,0	<1,0	<1,0	<1,0	<1,0	<1,0	<1,0	<1,0
PFTrDA (Perfluortridekansyre)	µg/kg ts.	<0,10	<0,10	<0,10	<0,10	<0,10	<0,10	<0,10	<0,10	<0,10	<0,10
PFTrDS (Perfluortridekansulfonsyre)	µg/kg ts.	<1,0	<1,0	<1,0	<1,0	<1,0	<1,0	<1,0	<1,0	<1,0	<1,0
Sum af PFAS4 excl. LOQ	µg/kg ts.	0,033		0,081		0,056	0,19				
Sum af PFAS excl. LOQ	µg/kg ts.	0,033		0,081		0,056	0,19				
Hasteanalyse		0	0	0	0	0	0	0	0	0	0
Sum af PFAS4 excl. LOQ			ND		ND			ND	ND	ND	ND
Sum af PFAS excl. LOQ			ND		ND			ND	ND	ND	ND

Prøvenummer		862-2024-00541851	862-2024-00541852	862-2024-00541853	862-2024-00541854	862-2024-00541855	862-2024-00541856	862-2024-00541857	862-2024-00541858	862-2024-00541859	862-2024-00541860
Prøve mærke		1837/Bl. prøve	1838/Bl. prøve	1839/Bl. prøve	1840/Bl. prøve	1841/Bl. prøve	1842/Bl. prøve	1843/Bl. prøve	1844/Bl. prøve	1845/Bl. prøve	1846/Bl. prøve
Kunde Ref.:		EUAA59-24005418	EUAA59-24005418	EUAA59-24005418	EUAA59-24005418	EUAA59-24005418	EUAA59-24005418	EUAA59-24005418	EUAA59-24005418	EUAA59-24005418	EUAA59-24005418
Komponent	Enhed	Resultat	Resultat	Resultat	Resultat	Resultat	Resultat	Resultat	Resultat	Resultat	Resultat
Tørstof	%	59,7	67,8	62,2	59,4	63,1	64,6	70,9	64,5	79,6	75,3
PFBA (Perfluorbutansyre)	µg/kg ts.	<0,11	<0,10	<0,10	<0,11	<0,10	<0,10	<0,10	<0,10	<0,10	<0,10
PFBS (Perfluorbutansulfonsyre)	µg/kg ts.	<0,031	<0,030	<0,030	<0,031	<0,030	<0,030	<0,030	<0,030	<0,030	<0,030
PFPeA (Perfluorpentansyre)	µg/kg ts.	<0,031	<0,030	<0,030	<0,031	<0,030	<0,030	<0,030	<0,030	<0,030	<0,030
PFPeS (Perfluorpentansulfonsyre)	µg/kg ts.	<0,11	<0,10	<0,10	<0,11	<0,10	<0,10	<0,10	<0,10	<0,10	<0,10
PFHxA (Perfluorhexansyre)	µg/kg ts.	<0,031	<0,030	<0,030	<0,031	<0,030	<0,030	<0,030	<0,030	<0,030	<0,030
PFHxS (Perfluorhexansulfonsyre)	µg/kg ts.	<0,031	<0,030	<0,030	<0,031	<0,030	<0,030	<0,030	<0,030	<0,030	<0,030
PFHpA (Perfluorheptansyre)	µg/kg ts.	<0,031	<0,030	<0,030	<0,031	<0,030	<0,030	<0,030	<0,030	<0,030	<0,030
PFHpS (Perfluorheptansulfonsyre)	µg/kg ts.	<0,031	<0,030	<0,030	<0,031	<0,030	<0,030	<0,030	<0,030	<0,030	<0,030
PFOA (Perfluoroktansyre)	µg/kg ts.	<0,031	<0,030	<0,030	<0,031	<0,030	0,031	<0,030	<0,030	0,031	0,039
PFOS (Perfluoroktansulfonsyre)	µg/kg ts.	<0,031	<0,030	0,042	<0,031	<0,030	0,076	0,062	0,04	0,052	0,11
6:2 FTS (Fluortelomersulfonat)	µg/kg ts.	<0,031	<0,030	<0,030	<0,031	<0,030	<0,030	<0,030	<0,030	<0,030	<0,030
PFOSA (Perfluoroktansulfonamid)	µg/kg ts.	<0,11	<0,10	<0,10	<0,11	<0,10	<0,10	<0,10	<0,10	<0,10	<0,10
PFNA (Perfluornonansyre)	µg/kg ts.	<0,031	<0,030	<0,030	<0,031	<0,030	<0,030	<0,030	<0,030	<0,030	<0,030
PFNS (Perfluornonansulfonsyre)	µg/kg ts.	<0,21	<0,20	<0,20	<0,21	<0,20	<0,20	<0,20	<0,20	<0,20	<0,20
PFDA (Perfluordekansyre)	µg/kg ts.	<0,11	<0,10	<0,10	<0,11	<0,10	<0,10	<0,10	<0,10	<0,10	<0,10
PFDS (Perflordekanesulfonsyre)	µg/kg ts.	<0,031	<0,030	<0,030	<0,031	<0,030	<0,030	<0,030	<0,030	<0,030	<0,030
PFUnDA (Perfluorundekansyre)	µg/kg ts.	<0,11	<0,10	<0,10	<0,11	<0,10	<0,10	<0,10	<0,10	<0,10	<0,10
PFUnDS (Perfluorundekansulfonsyre)	µg/kg ts.	<1,1	<1,0	<1,0	<1,1	<1,0	<1,0	<1,0	<1,0	<1,0	<1,0
PFDoDA (Perfluordodekansyre)	µg/kg ts.	<0,11	<0,10	<0,10	<0,11	<0,10	<0,10	<0,10	<0,10	<0,10	<0,10
PFDoDS (Perfluordodekansulfonsyre)	µg/kg ts.	<1,1	<1,0	<1,0	<1,1	<1,0	<1,0	<1,0	<1,0	<1,0	<1,0
PFTrDA (Perfluortridekansyre)	µg/kg ts.	<0,11	<0,10	<0,10	<0,11	<0,10	<0,10	<0,10	<0,10	<0,10	<0,10
PFTrDS (Perfluortridekansulfonsyre)	µg/kg ts.	<1,1	<1,0	<1,0	<1,1	<1,0	<1,0	<1,0	<1,0	<1,0	<1,0
Sum af PFAS4 excl. LOQ	µg/kg ts.			0,042			0,11	0,062	0,04	0,083	0,15
Sum af PFAS excl. LOQ	µg/kg ts.			0,042			0,11	0,062	0,04	0,083	0,15
Hasteanalyse		0	0	0	0	0	0	0	0	0	0
Sum af PFAS4 excl. LOQ		ND	ND		ND	ND					
Sum af PFAS excl. LOQ		ND	ND		ND	ND					

Prøvenummer		862-2024-00541861	862-2024-00541862	862-2024-00541863	862-2024-00541864	862-2024-00541865	862-2024-00541866	862-2024-00541867	862-2024-00541868	862-2024-00541869	862-2024-00541870
Prøve mærke		1847/Bl. prøve	1848/Bl. prøve	1849/Bl. prøve	1850/Bl. prøve	1851/Bl. prøve	1852/Bl. prøve	1853/Bl. prøve	1854/Bl. prøve	1855/Bl. prøve	1856/Bl. prøve
Kunde Ref.:		EUAA59-24005418	EUAA59-24005418	EUAA59-24005418	EUAA59-24005418	EUAA59-24005418	EUAA59-24005418	EUAA59-24005418	EUAA59-24005418	EUAA59-24005418	EUAA59-24005418
Komponent	Enhed	Resultat	Resultat	Resultat	Resultat	Resultat	Resultat	Resultat	Resultat	Resultat	Resultat
Tørstof	%	60,5	71,2	68,5	76,7	66,8	65,9	62,6	60,8	73,6	68,4
PFBA (Perfluorbutansyre)	µg/kg ts.	<0,10	<0,10	<0,10	<0,10	<0,10	<0,10	<0,10	<0,10	<0,10	<0,10
PFBS (Perfluorbutansulfonsyre)	µg/kg ts.	<0,030	<0,030	<0,030	<0,030	<0,030	<0,030	<0,030	<0,030	<0,030	<0,030
PFPeA (Perfluorpentansyre)	µg/kg ts.	<0,030	<0,030	<0,030	<0,030	<0,030	<0,030	<0,030	<0,030	0,065	<0,030
PFPeS (Perfluorpentansulfonsyre)	µg/kg ts.	<0,10	<0,10	<0,10	<0,10	<0,10	<0,10	<0,10	<0,10	<0,10	<0,10
PFHxA (Perfluorhexansyre)	µg/kg ts.	<0,030	<0,030	<0,030	<0,030	<0,030	<0,030	<0,030	<0,030	<0,030	<0,030
PFHxS (Perfluorhexansulfonsyre)	µg/kg ts.	<0,030	<0,030	<0,030	<0,030	<0,030	<0,030	<0,030	<0,030	<0,030	<0,030
PFHpA (Perfluorheptansyre)	µg/kg ts.	<0,030	<0,030	<0,030	<0,030	<0,030	<0,030	<0,030	<0,030	<0,030	<0,030
PFHpS (Perfluorheptansulfonsyre)	µg/kg ts.	<0,030	<0,030	<0,030	<0,030	<0,030	<0,030	<0,030	<0,030	<0,030	<0,030
PFOA (Perfluoroktansyre)	µg/kg ts.	<0,030	<0,030	<0,030	<0,030	<0,030	<0,030	<0,030	<0,030	0,058	0,069
PFOS (Perfluoroktansulfonsyre)	µg/kg ts.	0,05	<0,030	0,048	0,1	0,045	0,077	<0,030	<0,030	0,11	0,37
6:2 FTS (Fluortelomersulfonat)	µg/kg ts.	<0,030	<0,030	<0,030	<0,030	<0,030	<0,030	<0,030	<0,030	<0,030	0,035
PFOSA (Perfluoroktansulfonamid)	µg/kg ts.	<0,10	<0,10	<0,10	<0,10	<0,10	<0,10	<0,10	<0,10	<0,10	<0,10
PFNA (Perfluornonansyre)	µg/kg ts.	<0,030	<0,030	<0,030	<0,030	<0,030	<0,030	<0,030	<0,030	<0,030	<0,030
PFNS (Perfluornonansulfonsyre)	µg/kg ts.	<0,20	<0,20	<0,20	<0,20	<0,20	<0,20	<0,20	<0,20	<0,20	<0,20
PFDA (Perfluordekansyre)	µg/kg ts.	<0,10	<0,10	<0,10	<0,10	<0,10	<0,10	<0,10	<0,10	<0,10	<0,10
PFDS (Perflordekanesulfonsyre)	µg/kg ts.	<0,030	<0,030	<0,030	<0,030	<0,030	<0,030	<0,030	<0,030	<0,030	<0,030
PFUnDA (Perfluorundekansyre)	µg/kg ts.	<0,10	<0,10	<0,10	<0,10	<0,10	<0,10	<0,10	<0,10	<0,10	<0,10
PFUnDS (Perfluorundekansulfonsyre)	µg/kg ts.	<1,0	<1,0	<1,0	<1,0	<1,0	<1,0	<1,0	<1,0	<1,0	<1,0
PFDoDA (Perfluordodekansyre)	µg/kg ts.	<0,10	<0,10	<0,10	<0,10	<0,10	<0,10	<0,10	<0,10	<0,10	<0,10
PFDoDS (Perfluordodekansulfonsyre)	µg/kg ts.	<1,0	<1,0	<1,0	<1,0	<1,0	<1,0	<1,0	<1,0	<1,0	<1,0
PFTrDA (Perfluortridekansyre)	µg/kg ts.	<0,10	<0,10	<0,10	<0,10	<0,10	<0,10	<0,10	<0,10	<0,10	<0,10
PFTrDS (Perfluortridekansulfonsyre)	µg/kg ts.	<1,0	<1,0	<1,0	<1,0	<1,0	<1,0	<1,0	<1,0	<1,0	<1,0
Sum af PFAS4 excl. LOQ	µg/kg ts.	0,05		0,048	0,1	0,045	0,077			0,17	0,44
Sum af PFAS excl. LOQ	µg/kg ts.	0,05		0,048	0,1	0,045	0,077			0,23	0,47
Hasteanalyse		0	0	0	0	0	0	0	0	0	0
Sum af PFAS4 excl. LOQ			ND					ND	ND		
Sum af PFAS excl. LOQ			ND					ND	ND		

Dokumentnavn: Rapport AR-24-VL-01005418-01 udført af Bjørn Hansen, Modtaget 05-02-2024 (2420296 , Nordic Waste) (AllResults_AR-24-VL-0100
Hører til sagsnummer: 09.00.0[illegible]
Registreringsdato: [illegible]

Batch	EUAA59-24005418
Sagsnavn	Nordic Waste
Sagsnummer/lokalitetsnr	2420296
Udtagning: dato/initialer	
Modtaget på laboratoriet	05-02-2024
Rapport (seneste rapportrevision)	08-02-2024/AR-24-VL-01005418-01
Prøvenummer	862-2024-00541801
Prøve mærke	1787/Bl. prøve
Kunde Ref.:	EUAA59-24005418

Komponent	Resultat	Enhed	DL	Metode	Um (%)
Tørstof	67,2	%	5	SS-EN 12880:2000 mod. Thermo gravimetri	5
PFBA (Perfluorbutansyre)	<0,10	µg/kg ts.	0,1	DIN 38414-14 mod. LC-MS/MS	36
PFBS (Perfluorbutansulfonsyre)	<0,030	µg/kg ts.	0,03	DIN 38414-14 mod. LC-MS/MS	36
PFPeA (Perfluorpentansyre)	<0,030	µg/kg ts.	0,03	DIN 38414-14 mod. LC-MS/MS	36
PFPeS (Perfluorpentansulfonsyre)	<0,10	µg/kg ts.	0,1	DIN 38414-14 mod. LC-MS/MS	36
PFHxA (Perfluorhexansyre)	<0,030	µg/kg ts.	0,03	DIN 38414-14 mod. LC-MS/MS	36
PFHxS (Perfluorhexansulfonsyre)	<0,030	µg/kg ts.	0,03	DIN 38414-14 mod. LC-MS/MS	36
PFHpA (Perfluorheptansyre)	<0,030	µg/kg ts.	0,03	DIN 38414-14 mod. LC-MS/MS	36
PFHpS (Perfluorheptansulfonsyre)	<0,030	µg/kg ts.	0,03	DIN 38414-14 mod. LC-MS/MS	36
PFOA (Perfluoroktansyre)	<0,030	µg/kg ts.	0,03	DIN 38414-14 mod. LC-MS/MS	36
PFOS (Perfluoroktansulfonsyre)	0,1	µg/kg ts.	0,03	DIN 38414-14 mod. LC-MS/MS	36
6:2 FTS (Fluortelomersulfonat)	<0,030	µg/kg ts.	0,03	DIN 38414-14 mod. LC-MS/MS	36
PFOSA (Perfluoroktansulfonamid)	<0,10	µg/kg ts.	0,1	DIN 38414-14 mod. LC-MS/MS	36
PFNA (Perfluornonansyre)	<0,030	µg/kg ts.	0,03	DIN 38414-14 mod. LC-MS/MS	36
PFNS (Perfluornonansulfonsyre)	<0,20	µg/kg ts.	0,2	DIN 38414-14 mod. LC-MS/MS	36
PFDA (Perfluordekansyre)	<0,10	µg/kg ts.	0,1	DIN 38414-14 mod. LC-MS/MS	36
PFDS (Perflordekanesulfonsyre)	<0,030	µg/kg ts.	0,03	DIN 38414-14 mod. LC-MS/MS	36
PFUnDA (Perfluorundekansyre)	<0,10	µg/kg ts.	0,1	DIN 38414-14 mod. LC-MS/MS	36
PFUnDS (Perfluorundekansulfonsyre)	<1,0	µg/kg ts.	1	DIN 38414-14 mod. LC-MS/MS	36
PFDoDA (Perfluordodekansyre)	<0,10	µg/kg ts.	0,1	DIN 38414-14 mod. LC-MS/MS	36
PFDoDS (Perfluordodekansulfonsyre)	<1,0	µg/kg ts.	1	DIN 38414-14 mod. LC-MS/MS	36
PFTrDA (Perfluortridekansyre)	<0,10	µg/kg ts.	0,1	DIN 38414-14 mod. LC-MS/MS	36
PFTrDS (Perfluortridekansulfonsyre)	<1,0	µg/kg ts.	1	DIN 38414-14 mod. LC-MS/MS	36
Sum af PFAS4 excl. LOQ	0,1	µg/kg ts.		DIN 38414-14 mod. LC-MS/MS	
Sum af PFAS excl. LOQ	0,1	µg/kg ts.		DIN 38414-14 mod. LC-MS/MS	
Hasteanalyse	0				

Dokumentnavn: Rapport_AR-24-VL-01005418-01_udgave_Bjørn Hansen, Modtaget 05-02-2024 (2420296 , Nordic Waste) (AllResults_AR-24-VL-0100
Hører til sagsnummer: 09.00.0[illegible]
Registreringsdato: [illegible]

Batch	EUAA59-24005418
Sagsnavn	Nordic Waste
Sagsnummer/lokalitetsnr	2420296
Udtagning: dato/initialer	
Modtaget på laboratoriet	05-02-2024
Rapport (seneste rapportrevision)	08-02-2024/AR-24-VL-01005418-01
Prøvenummer	862-2024-00541802
Prøve mærke	1788/Bl. prøve
Kunde Ref.:	EUAA59-24005418

Komponent	Resultat	Enhed	DL	Metode	Um (%)
Tørstof	72,3	%	5	SS-EN 12880:2000 mod. Thermo gravimetri	5
PFBA (Perfluorbutansyre)	<0,10	µg/kg ts.	0,1	DIN 38414-14 mod. LC-MS/MS	36
PFBS (Perfluorbutansulfonsyre)	<0,030	µg/kg ts.	0,03	DIN 38414-14 mod. LC-MS/MS	36
PFPeA (Perfluorpentansyre)	<0,030	µg/kg ts.	0,03	DIN 38414-14 mod. LC-MS/MS	36
PFPeS (Perfluorpentansulfonsyre)	<0,10	µg/kg ts.	0,1	DIN 38414-14 mod. LC-MS/MS	36
PFHxA (Perfluorhexansyre)	<0,030	µg/kg ts.	0,03	DIN 38414-14 mod. LC-MS/MS	36
PFHxS (Perfluorhexansulfonsyre)	<0,030	µg/kg ts.	0,03	DIN 38414-14 mod. LC-MS/MS	36
PFHpA (Perfluorheptansyre)	<0,030	µg/kg ts.	0,03	DIN 38414-14 mod. LC-MS/MS	36
PFHpS (Perfluorheptansulfonsyre)	<0,030	µg/kg ts.	0,03	DIN 38414-14 mod. LC-MS/MS	36
PFOA (Perfluoroktansyre)	0,035	µg/kg ts.	0,03	DIN 38414-14 mod. LC-MS/MS	36
PFOS (Perfluoroktansulfonsyre)	0,095	µg/kg ts.	0,03	DIN 38414-14 mod. LC-MS/MS	36
6:2 FTS (Fluortelomersulfonat)	<0,030	µg/kg ts.	0,03	DIN 38414-14 mod. LC-MS/MS	36
PFOSA (Perfluoroktansulfonamid)	<0,10	µg/kg ts.	0,1	DIN 38414-14 mod. LC-MS/MS	36
PFNA (Perfluornonansyre)	<0,030	µg/kg ts.	0,03	DIN 38414-14 mod. LC-MS/MS	36
PFNS (Perfluornonansulfonsyre)	<0,20	µg/kg ts.	0,2	DIN 38414-14 mod. LC-MS/MS	36
PFDA (Perfluordekansyre)	<0,10	µg/kg ts.	0,1	DIN 38414-14 mod. LC-MS/MS	36
PFDS (Perflordekanesulfonsyre)	<0,030	µg/kg ts.	0,03	DIN 38414-14 mod. LC-MS/MS	36
PFUnDA (Perfluorundekansyre)	<0,10	µg/kg ts.	0,1	DIN 38414-14 mod. LC-MS/MS	36
PFUnDS (Perfluorundekansulfonsyre)	<1,0	µg/kg ts.	1	DIN 38414-14 mod. LC-MS/MS	36
PFDoDA (Perfluordodekansyre)	<0,10	µg/kg ts.	0,1	DIN 38414-14 mod. LC-MS/MS	36
PFDoDS (Perfluordodekansulfonsyre)	<1,0	µg/kg ts.	1	DIN 38414-14 mod. LC-MS/MS	36
PFTrDA (Perfluortridekansyre)	<0,10	µg/kg ts.	0,1	DIN 38414-14 mod. LC-MS/MS	36
PFTrDS (Perfluortridekansulfonsyre)	<1,0	µg/kg ts.	1	DIN 38414-14 mod. LC-MS/MS	36
Sum af PFAS4 excl. LOQ	0,13	µg/kg ts.		DIN 38414-14 mod. LC-MS/MS	
Sum af PFAS excl. LOQ	0,13	µg/kg ts.		DIN 38414-14 mod. LC-MS/MS	
Hasteanalyse	0				

Dokumentnavn: Rapport_AR-24-VL-01005418-01-uk.docx - Bjørn Hansen, Modtaget 05-02-2024 (2420296 , Nordic Waste) (AllResults_AR-24-VL-0100
Hører til sagsnummer: 09.00.0[illegible]
Registreringsdato: [illegible]

Batch	EUAA59-24005418
Sagsnavn	Nordic Waste
Sagsnummer/lokalitetsnr	2420296
Udtagning: dato/initialer	
Modtaget på laboratoriet	05-02-2024
Rapport (seneste rapportrevision)	08-02-2024/AR-24-VL-01005418-01
Prøvenummer	862-2024-00541803
Prøve mærke	1789/Bl. prøve
Kunde Ref.:	EUAA59-24005418

Komponent	Resultat	Enhed	DL	Metode	Um (%)
Tørstof	63,3	%	5	SS-EN 12880:2000 mod. Thermo gravimetri	5
PFBA (Perfluorbutansyre)	<0,10	µg/kg ts.	0,1	DIN 38414-14 mod. LC-MS/MS	36
PFBS (Perfluorbutansulfonsyre)	<0,030	µg/kg ts.	0,03	DIN 38414-14 mod. LC-MS/MS	36
PFPeA (Perfluorpentansyre)	<0,030	µg/kg ts.	0,03	DIN 38414-14 mod. LC-MS/MS	36
PFPeS (Perfluorpentansulfonsyre)	<0,10	µg/kg ts.	0,1	DIN 38414-14 mod. LC-MS/MS	36
PFHxA (Perfluorhexansyre)	<0,030	µg/kg ts.	0,03	DIN 38414-14 mod. LC-MS/MS	36
PFHxS (Perfluorhexansulfonsyre)	<0,030	µg/kg ts.	0,03	DIN 38414-14 mod. LC-MS/MS	36
PFHpA (Perfluorheptansyre)	<0,030	µg/kg ts.	0,03	DIN 38414-14 mod. LC-MS/MS	36
PFHpS (Perfluorheptansulfonsyre)	<0,030	µg/kg ts.	0,03	DIN 38414-14 mod. LC-MS/MS	36
PFOA (Perfluoroktansyre)	<0,030	µg/kg ts.	0,03	DIN 38414-14 mod. LC-MS/MS	36
PFOS (Perfluoroktansulfonsyre)	<0,030	µg/kg ts.	0,03	DIN 38414-14 mod. LC-MS/MS	36
6:2 FTS (Fluortelomersulfonat)	<0,030	µg/kg ts.	0,03	DIN 38414-14 mod. LC-MS/MS	36
PFOSA (Perfluoroktansulfonamid)	<0,10	µg/kg ts.	0,1	DIN 38414-14 mod. LC-MS/MS	36
PFNA (Perfluornonansyre)	<0,030	µg/kg ts.	0,03	DIN 38414-14 mod. LC-MS/MS	36
PFNS (Perfluornonansulfonsyre)	<0,20	µg/kg ts.	0,2	DIN 38414-14 mod. LC-MS/MS	36
PFDA (Perfluordekansyre)	<0,10	µg/kg ts.	0,1	DIN 38414-14 mod. LC-MS/MS	36
PFDS (Perflordekanesulfonsyre)	<0,030	µg/kg ts.	0,03	DIN 38414-14 mod. LC-MS/MS	36
PFUnDA (Perfluorundekansyre)	<0,10	µg/kg ts.	0,1	DIN 38414-14 mod. LC-MS/MS	36
PFUnDS (Perfluorundekansulfonsyre)	<1,0	µg/kg ts.	1	DIN 38414-14 mod. LC-MS/MS	36
PFDoDA (Perfluordodekansyre)	<0,10	µg/kg ts.	0,1	DIN 38414-14 mod. LC-MS/MS	36
PFDoDS (Perfluordodekansulfonsyre)	<1,0	µg/kg ts.	1	DIN 38414-14 mod. LC-MS/MS	36
PFTrDA (Perfluortridekansyre)	<0,10	µg/kg ts.	0,1	DIN 38414-14 mod. LC-MS/MS	36
PFTrDS (Perfluortridekansulfonsyre)	<1,0	µg/kg ts.	1	DIN 38414-14 mod. LC-MS/MS	36
Sum af PFAS4 excl. LOQ	ND			DIN 38414-14 mod. LC-MS/MS	
Sum af PFAS excl. LOQ	ND			DIN 38414-14 mod. LC-MS/MS	
Hasteanalyse	0				

Dokumentnavn: Rapport_AR-24-VL-01005418-01-uvdat.pdf - Bjørn Hansen, Modtaget 05-02-2024 (2420296 , Nordic Waste) (AllResults_AR-24-VL-0100
Hører til sagsnummer: 09.00.0[illegible]
Registreringsdato: [illegible]

Batch	EUAA59-24005418
Sagsnavn	Nordic Waste
Sagsnummer/lokalitetsnr	2420296
Udtagning: dato/initialer	
Modtaget på laboratoriet	05-02-2024
Rapport (seneste rapportrevision)	08-02-2024/AR-24-VL-01005418-01
Prøvenummer	862-2024-00541804
Prøve mærke	1790/Bl. prøve
Kunde Ref.:	EUAA59-24005418

Komponent	Resultat	Enhed	DL	Metode	Um (%)
Tørstof	81,8	%	5	SS-EN 12880:2000 mod. Thermo gravimetri	5
PFBA (Perfluorbutansyre)	<0,10	µg/kg ts.	0,1	DIN 38414-14 mod. LC-MS/MS	36
PFBS (Perfluorbutansulfonsyre)	<0,030	µg/kg ts.	0,03	DIN 38414-14 mod. LC-MS/MS	36
PFPeA (Perfluorpentansyre)	<0,030	µg/kg ts.	0,03	DIN 38414-14 mod. LC-MS/MS	36
PFPeS (Perfluorpentansulfonsyre)	<0,10	µg/kg ts.	0,1	DIN 38414-14 mod. LC-MS/MS	36
PFHxA (Perfluorhexansyre)	<0,030	µg/kg ts.	0,03	DIN 38414-14 mod. LC-MS/MS	36
PFHxS (Perfluorhexansulfonsyre)	<0,030	µg/kg ts.	0,03	DIN 38414-14 mod. LC-MS/MS	36
PFHpA (Perfluorheptansyre)	<0,030	µg/kg ts.	0,03	DIN 38414-14 mod. LC-MS/MS	36
PFHpS (Perfluorheptansulfonsyre)	<0,030	µg/kg ts.	0,03	DIN 38414-14 mod. LC-MS/MS	36
PFOA (Perfluoroktansyre)	0,053	µg/kg ts.	0,03	DIN 38414-14 mod. LC-MS/MS	36
PFOS (Perfluoroktansulfonsyre)	0,16	µg/kg ts.	0,03	DIN 38414-14 mod. LC-MS/MS	36
6:2 FTS (Fluortelomersulfonat)	<0,030	µg/kg ts.	0,03	DIN 38414-14 mod. LC-MS/MS	36
PFOSA (Perfluoroktansulfonamid)	<0,10	µg/kg ts.	0,1	DIN 38414-14 mod. LC-MS/MS	36
PFNA (Perfluornonansyre)	<0,030	µg/kg ts.	0,03	DIN 38414-14 mod. LC-MS/MS	36
PFNS (Perfluornonansulfonsyre)	<0,20	µg/kg ts.	0,2	DIN 38414-14 mod. LC-MS/MS	36
PFDA (Perfluordekansyre)	<0,10	µg/kg ts.	0,1	DIN 38414-14 mod. LC-MS/MS	36
PFDS (Perflordekanesulfonsyre)	<0,030	µg/kg ts.	0,03	DIN 38414-14 mod. LC-MS/MS	36
PFUnDA (Perfluorundekansyre)	<0,10	µg/kg ts.	0,1	DIN 38414-14 mod. LC-MS/MS	36
PFUnDS (Perfluorundekansulfonsyre)	<1,0	µg/kg ts.	1	DIN 38414-14 mod. LC-MS/MS	36
PFDoDA (Perfluordodekansyre)	<0,10	µg/kg ts.	0,1	DIN 38414-14 mod. LC-MS/MS	36
PFDoDS (Perfluordodekansulfonsyre)	<1,0	µg/kg ts.	1	DIN 38414-14 mod. LC-MS/MS	36
PFTrDA (Perfluortridekansyre)	<0,10	µg/kg ts.	0,1	DIN 38414-14 mod. LC-MS/MS	36
PFTrDS (Perfluortridekansulfonsyre)	<1,0	µg/kg ts.	1	DIN 38414-14 mod. LC-MS/MS	36
Sum af PFAS4 excl. LOQ	0,21	µg/kg ts.		DIN 38414-14 mod. LC-MS/MS	
Sum af PFAS excl. LOQ	0,21	µg/kg ts.		DIN 38414-14 mod. LC-MS/MS	
Hasteanalyse	0				

Dokumentnavn: Rapport AR-24-VL-01005418-01, ut Lars Bjørn Hansen, Modtaget 05-02-2024 (2420296 , Nordic Waste) (AllResults_AR-24-VL-0100
Hører til sagsnummer: 09.00.00.J00-1-24
Registreringsdatum: 8 februar 2024

eurofins

Batch	EUAA59-24005418
Sagsnavn	Nordic Waste
Sagsnummer/lokalitetsnr	2420296
Udtagning: dato/initialer	
Modtaget på laboratoriet	05-02-2024
Rapport (seneste rapportrevision)	08-02-2024/AR-24-VL-01005418-01
Prøvenummer	862-2024-00541805
Prøve mærke	1791/Bl. prøve
Kunde Ref.:	EUAA59-24005418

Komponent	Resultat	Enhed	DL	Metode	Um (%)
Tørstof	64,9	%	5	SS-EN 12880:2000 mod. Thermo gravimetri	5
PFBA (Perfluorbutansyre)	<0,10	µg/kg ts.	0,1	DIN 38414-14 mod. LC-MS/MS	36
PFBS (Perfluorbutansulfonsyre)	<0,030	µg/kg ts.	0,03	DIN 38414-14 mod. LC-MS/MS	36
PFPeA (Perfluorpentansyre)	<0,030	µg/kg ts.	0,03	DIN 38414-14 mod. LC-MS/MS	36
PFPeS (Perfluorpentansulfonsyre)	<0,10	µg/kg ts.	0,1	DIN 38414-14 mod. LC-MS/MS	36
PFHxA (Perfluorhexansyre)	<0,030	µg/kg ts.	0,03	DIN 38414-14 mod. LC-MS/MS	36
PFHxS (Perfluorhexansulfonsyre)	<0,030	µg/kg ts.	0,03	DIN 38414-14 mod. LC-MS/MS	36
PFHpA (Perfluorheptansyre)	<0,030	µg/kg ts.	0,03	DIN 38414-14 mod. LC-MS/MS	36
PFHpS (Perfluorheptansulfonsyre)	<0,030	µg/kg ts.	0,03	DIN 38414-14 mod. LC-MS/MS	36
PFOA (Perfluoroktansyre)	<0,030	µg/kg ts.	0,03	DIN 38414-14 mod. LC-MS/MS	36
PFOS (Perfluoroktansulfonsyre)	0,046	µg/kg ts.	0,03	DIN 38414-14 mod. LC-MS/MS	36
6:2 FTS (Fluortelomersulfonat)	0,052	µg/kg ts.	0,03	DIN 38414-14 mod. LC-MS/MS	36
PFOSA (Perfluoroktansulfonamid)	<0,10	µg/kg ts.	0,1	DIN 38414-14 mod. LC-MS/MS	36
PFNA (Perfluornonansyre)	<0,030	µg/kg ts.	0,03	DIN 38414-14 mod. LC-MS/MS	36
PFNS (Perfluornonansulfonsyre)	<0,20	µg/kg ts.	0,2	DIN 38414-14 mod. LC-MS/MS	36
PFDA (Perfluordekansyre)	<0,10	µg/kg ts.	0,1	DIN 38414-14 mod. LC-MS/MS	36
PFDS (Perflordekanesulfonsyre)	<0,030	µg/kg ts.	0,03	DIN 38414-14 mod. LC-MS/MS	36
PFUnDA (Perfluorundekansyre)	<0,10	µg/kg ts.	0,1	DIN 38414-14 mod. LC-MS/MS	36
PFUnDS (Perfluorundekansulfonsyre)	<1,0	µg/kg ts.	1	DIN 38414-14 mod. LC-MS/MS	36
PFDoDA (Perfluordodekansyre)	<0,10	µg/kg ts.	0,1	DIN 38414-14 mod. LC-MS/MS	36
PFDoDS (Perfluordodekansulfonsyre)	<1,0	µg/kg ts.	1	DIN 38414-14 mod. LC-MS/MS	36
PFTrDA (Perfluortridekansyre)	<0,10	µg/kg ts.	0,1	DIN 38414-14 mod. LC-MS/MS	36
PFTrDS (Perfluortridekansulfonsyre)	<1,0	µg/kg ts.	1	DIN 38414-14 mod. LC-MS/MS	36
Sum af PFAS4 excl. LOQ	0,046	µg/kg ts.		DIN 38414-14 mod. LC-MS/MS	
Sum af PFAS excl. LOQ	0,098	µg/kg ts.		DIN 38414-14 mod. LC-MS/MS	
Hasteanalyse	0				

Dokumentnavn: Rapport AR-24-VL-01005418-01-uvdk.pdf - Bjørn Hansen, Modtaget 05-02-2024 (2420296 , Nordic Waste) (AllResults_AR-24-VL-0100
Hører til sagsnummer: 09.00.0[illegible]
Registreringsdato: [illegible]

Batch	EUAA59-24005418
Sagsnavn	Nordic Waste
Sagsnummer/lokalitetsnr	2420296
Udtagning: dato/initialer	
Modtaget på laboratoriet	05-02-2024
Rapport (seneste rapportrevision)	08-02-2024/AR-24-VL-01005418-01
Prøvenummer	862-2024-00541806
Prøve mærke	1792/Bl. prøve
Kunde Ref.:	EUAA59-24005418

Komponent	Resultat	Enhed	DL	Metode	Um (%)
Tørstof	72,7	%	5	SS-EN 12880:2000 mod. Thermo gravimetri	5
PFBA (Perfluorbutansyre)	<0,10	µg/kg ts.	0,1	DIN 38414-14 mod. LC-MS/MS	36
PFBS (Perfluorbutansulfonsyre)	<0,030	µg/kg ts.	0,03	DIN 38414-14 mod. LC-MS/MS	36
PFPeA (Perfluorpentansyre)	<0,030	µg/kg ts.	0,03	DIN 38414-14 mod. LC-MS/MS	36
PFPeS (Perfluorpentansulfonsyre)	<0,10	µg/kg ts.	0,1	DIN 38414-14 mod. LC-MS/MS	36
PFHxA (Perfluorhexansyre)	<0,030	µg/kg ts.	0,03	DIN 38414-14 mod. LC-MS/MS	36
PFHxS (Perfluorhexansulfonsyre)	<0,030	µg/kg ts.	0,03	DIN 38414-14 mod. LC-MS/MS	36
PFHpA (Perfluorheptansyre)	<0,030	µg/kg ts.	0,03	DIN 38414-14 mod. LC-MS/MS	36
PFHpS (Perfluorheptansulfonsyre)	<0,030	µg/kg ts.	0,03	DIN 38414-14 mod. LC-MS/MS	36
PFOA (Perfluoroktansyre)	<0,030	µg/kg ts.	0,03	DIN 38414-14 mod. LC-MS/MS	36
PFOS (Perfluoroktansulfonsyre)	0,08	µg/kg ts.	0,03	DIN 38414-14 mod. LC-MS/MS	36
6:2 FTS (Fluortelomersulfonat)	<0,030	µg/kg ts.	0,03	DIN 38414-14 mod. LC-MS/MS	36
PFOSA (Perfluoroktansulfonamid)	<0,10	µg/kg ts.	0,1	DIN 38414-14 mod. LC-MS/MS	36
PFNA (Perfluornonansyre)	<0,030	µg/kg ts.	0,03	DIN 38414-14 mod. LC-MS/MS	36
PFNS (Perfluornonansulfonsyre)	<0,20	µg/kg ts.	0,2	DIN 38414-14 mod. LC-MS/MS	36
PFDA (Perfluordekansyre)	<0,10	µg/kg ts.	0,1	DIN 38414-14 mod. LC-MS/MS	36
PFDS (Perflordekanesulfonsyre)	<0,030	µg/kg ts.	0,03	DIN 38414-14 mod. LC-MS/MS	36
PFUnDA (Perfluorundekansyre)	<0,10	µg/kg ts.	0,1	DIN 38414-14 mod. LC-MS/MS	36
PFUnDS (Perfluorundekansulfonsyre)	<1,0	µg/kg ts.	1	DIN 38414-14 mod. LC-MS/MS	36
PFDoDA (Perfluordodekansyre)	<0,10	µg/kg ts.	0,1	DIN 38414-14 mod. LC-MS/MS	36
PFDoDS (Perfluordodekansulfonsyre)	<1,0	µg/kg ts.	1	DIN 38414-14 mod. LC-MS/MS	36
PFTrDA (Perfluortridekansyre)	<0,10	µg/kg ts.	0,1	DIN 38414-14 mod. LC-MS/MS	36
PFTrDS (Perfluortridekansulfonsyre)	<1,0	µg/kg ts.	1	DIN 38414-14 mod. LC-MS/MS	36
Sum af PFAS4 excl. LOQ	0,08	µg/kg ts.		DIN 38414-14 mod. LC-MS/MS	
Sum af PFAS excl. LOQ	0,08	µg/kg ts.		DIN 38414-14 mod. LC-MS/MS	
Hasteanalyse	0				

Dokumentnavn: Rapport_AR-24-VL-01005418-01_udgave_Bjørn Hansen, Modtaget 05-02-2024 (2420296 , Nordic Waste) (AllResults_AR-24-VL-0100
Hører til sagsnummer: 09.00.0[illegible]
Registreringsdato: [illegible]

Batch	EUAA59-24005418
Sagsnavn	Nordic Waste
Sagsnummer/lokalitetsnr	2420296
Udtagning: dato/initialer	
Modtaget på laboratoriet	05-02-2024
Rapport (seneste rapportrevision)	08-02-2024/AR-24-VL-01005418-01
Prøvenummer	862-2024-00541807
Prøve mærke	1793/Bl. prøve
Kunde Ref.:	EUAA59-24005418

Komponent	Resultat	Enhed	DL	Metode	Um (%)
Tørstof	80,8	%	5	SS-EN 12880:2000 mod. Thermo gravimetri	5
PFBA (Perfluorbutansyre)	<0,10	µg/kg ts.	0,1	DIN 38414-14 mod. LC-MS/MS	36
PFBS (Perfluorbutansulfonsyre)	<0,030	µg/kg ts.	0,03	DIN 38414-14 mod. LC-MS/MS	36
PFPeA (Perfluorpentansyre)	<0,030	µg/kg ts.	0,03	DIN 38414-14 mod. LC-MS/MS	36
PFPeS (Perfluorpentansulfonsyre)	<0,10	µg/kg ts.	0,1	DIN 38414-14 mod. LC-MS/MS	36
PFHxA (Perfluorhexansyre)	<0,030	µg/kg ts.	0,03	DIN 38414-14 mod. LC-MS/MS	36
PFHxS (Perfluorhexansulfonsyre)	<0,030	µg/kg ts.	0,03	DIN 38414-14 mod. LC-MS/MS	36
PFHpA (Perfluorheptansyre)	<0,030	µg/kg ts.	0,03	DIN 38414-14 mod. LC-MS/MS	36
PFHpS (Perfluorheptansulfonsyre)	<0,030	µg/kg ts.	0,03	DIN 38414-14 mod. LC-MS/MS	36
PFOA (Perfluoroktansyre)	0,04	µg/kg ts.	0,03	DIN 38414-14 mod. LC-MS/MS	36
PFOS (Perfluoroktansulfonsyre)	0,12	µg/kg ts.	0,03	DIN 38414-14 mod. LC-MS/MS	36
6:2 FTS (Fluortelomersulfonat)	<0,030	µg/kg ts.	0,03	DIN 38414-14 mod. LC-MS/MS	36
PFOSA (Perfluoroktansulfonamid)	<0,10	µg/kg ts.	0,1	DIN 38414-14 mod. LC-MS/MS	36
PFNA (Perfluornonansyre)	<0,030	µg/kg ts.	0,03	DIN 38414-14 mod. LC-MS/MS	36
PFNS (Perfluornonansulfonsyre)	<0,20	µg/kg ts.	0,2	DIN 38414-14 mod. LC-MS/MS	36
PFDA (Perfluordekansyre)	<0,10	µg/kg ts.	0,1	DIN 38414-14 mod. LC-MS/MS	36
PFDS (Perflordekanesulfonsyre)	<0,030	µg/kg ts.	0,03	DIN 38414-14 mod. LC-MS/MS	36
PFUnDA (Perfluorundekansyre)	<0,10	µg/kg ts.	0,1	DIN 38414-14 mod. LC-MS/MS	36
PFUnDS (Perfluorundekansulfonsyre)	<1,0	µg/kg ts.	1	DIN 38414-14 mod. LC-MS/MS	36
PFDoDA (Perfluordodekansyre)	<0,10	µg/kg ts.	0,1	DIN 38414-14 mod. LC-MS/MS	36
PFDoDS (Perfluordodekansulfonsyre)	<1,0	µg/kg ts.	1	DIN 38414-14 mod. LC-MS/MS	36
PFTrDA (Perfluortridekansyre)	<0,10	µg/kg ts.	0,1	DIN 38414-14 mod. LC-MS/MS	36
PFTrDS (Perfluortridekansulfonsyre)	<1,0	µg/kg ts.	1	DIN 38414-14 mod. LC-MS/MS	36
Sum af PFAS4 excl. LOQ	0,16	µg/kg ts.		DIN 38414-14 mod. LC-MS/MS	
Sum af PFAS excl. LOQ	0,16	µg/kg ts.		DIN 38414-14 mod. LC-MS/MS	
Hasteanalyse	0				

Dokumentnavn: Rapport_AR-24-VL-01005418-01-uvdat.pdf - Bjørn Hansen, Modtaget 05-02-2024 (2420296 , Nordic Waste) (AllResults_AR-24-VL-0100
Hører til sagsnummer: 09.00.0[illegible]
Registreringsdato: [illegible]

Batch	EUAA59-24005418
Sagsnavn	Nordic Waste
Sagsnummer/lokalitetsnr	2420296
Udtagning: dato/initialer	
Modtaget på laboratoriet	05-02-2024
Rapport (seneste rapportrevision)	08-02-2024/AR-24-VL-01005418-01
Prøvenummer	862-2024-00541808
Prøve mærke	1794/Bl. prøve
Kunde Ref.:	EUAA59-24005418

Komponent	Resultat	Enhed	DL	Metode	Um (%)
Tørstof	81,7	%	5	SS-EN 12880:2000 mod. Thermo gravimetri	5
PFBA (Perfluorbutansyre)	<0,10	µg/kg ts.	0,1	DIN 38414-14 mod. LC-MS/MS	36
PFBS (Perfluorbutansulfonsyre)	<0,030	µg/kg ts.	0,03	DIN 38414-14 mod. LC-MS/MS	36
PFPeA (Perfluorpentansyre)	<0,030	µg/kg ts.	0,03	DIN 38414-14 mod. LC-MS/MS	36
PFPeS (Perfluorpentansulfonsyre)	<0,10	µg/kg ts.	0,1	DIN 38414-14 mod. LC-MS/MS	36
PFHxA (Perfluorhexansyre)	<0,030	µg/kg ts.	0,03	DIN 38414-14 mod. LC-MS/MS	36
PFHxS (Perfluorhexansulfonsyre)	<0,030	µg/kg ts.	0,03	DIN 38414-14 mod. LC-MS/MS	36
PFHpA (Perfluorheptansyre)	<0,030	µg/kg ts.	0,03	DIN 38414-14 mod. LC-MS/MS	36
PFHpS (Perfluorheptansulfonsyre)	<0,030	µg/kg ts.	0,03	DIN 38414-14 mod. LC-MS/MS	36
PFOA (Perfluoroktansyre)	0,037	µg/kg ts.	0,03	DIN 38414-14 mod. LC-MS/MS	36
PFOS (Perfluoroktansulfonsyre)	0,12	µg/kg ts.	0,03	DIN 38414-14 mod. LC-MS/MS	36
6:2 FTS (Fluortelomersulfonat)	<0,030	µg/kg ts.	0,03	DIN 38414-14 mod. LC-MS/MS	36
PFOSA (Perfluoroktansulfonamid)	<0,10	µg/kg ts.	0,1	DIN 38414-14 mod. LC-MS/MS	36
PFNA (Perfluornonansyre)	<0,030	µg/kg ts.	0,03	DIN 38414-14 mod. LC-MS/MS	36
PFNS (Perfluornonansulfonsyre)	<0,20	µg/kg ts.	0,2	DIN 38414-14 mod. LC-MS/MS	36
PFDA (Perfluordekansyre)	<0,10	µg/kg ts.	0,1	DIN 38414-14 mod. LC-MS/MS	36
PFDS (Perflordekanesulfonsyre)	<0,030	µg/kg ts.	0,03	DIN 38414-14 mod. LC-MS/MS	36
PFUnDA (Perfluorundekansyre)	<0,10	µg/kg ts.	0,1	DIN 38414-14 mod. LC-MS/MS	36
PFUnDS (Perfluorundekansulfonsyre)	<1,0	µg/kg ts.	1	DIN 38414-14 mod. LC-MS/MS	36
PFDoDA (Perfluordodekansyre)	<0,10	µg/kg ts.	0,1	DIN 38414-14 mod. LC-MS/MS	36
PFDoDS (Perfluordodekansulfonsyre)	<1,0	µg/kg ts.	1	DIN 38414-14 mod. LC-MS/MS	36
PFTrDA (Perfluortridekansyre)	<0,10	µg/kg ts.	0,1	DIN 38414-14 mod. LC-MS/MS	36
PFTrDS (Perfluortridekansulfonsyre)	<1,0	µg/kg ts.	1	DIN 38414-14 mod. LC-MS/MS	36
Sum af PFAS4 excl. LOQ	0,16	µg/kg ts.		DIN 38414-14 mod. LC-MS/MS	
Sum af PFAS excl. LOQ	0,16	µg/kg ts.		DIN 38414-14 mod. LC-MS/MS	
Hasteanalyse	0				

Dokumentnavn: Rapport AR-24-VL-01005418-01 udført af Bjørn Hansen, Modtaget 05-02-2024 (2420296 , Nordic Waste) (AllResults_AR-24-VL-0100
Hører til sagsnummer: 09.00.0[illegible]
Registreringsdato: 05-02-2024

Batch	EUAA59-24005418
Sagsnavn	Nordic Waste
Sagsnummer/lokalitetsnr	2420296
Udtagning: dato/initialer	
Modtaget på laboratoriet	05-02-2024
Rapport (seneste rapportrevision)	08-02-2024/AR-24-VL-01005418-01
Prøvenummer	862-2024-00541809
Prøve mærke	1795/Bl. prøve
Kunde Ref.:	EUAA59-24005418

Komponent	Resultat	Enhed	DL	Metode	Um (%)
Tørstof	79,4	%	5	SS-EN 12880:2000 mod. Thermo gravimetri	5
PFBA (Perfluorbutansyre)	<0,10	µg/kg ts.	0,1	DIN 38414-14 mod. LC-MS/MS	36
PFBS (Perfluorbutansulfonsyre)	<0,030	µg/kg ts.	0,03	DIN 38414-14 mod. LC-MS/MS	36
PFPeA (Perfluorpentansyre)	<0,030	µg/kg ts.	0,03	DIN 38414-14 mod. LC-MS/MS	36
PFPeS (Perfluorpentansulfonsyre)	<0,10	µg/kg ts.	0,1	DIN 38414-14 mod. LC-MS/MS	36
PFHxA (Perfluorhexansyre)	<0,030	µg/kg ts.	0,03	DIN 38414-14 mod. LC-MS/MS	36
PFHxS (Perfluorhexansulfonsyre)	<0,030	µg/kg ts.	0,03	DIN 38414-14 mod. LC-MS/MS	36
PFHpA (Perfluorheptansyre)	<0,030	µg/kg ts.	0,03	DIN 38414-14 mod. LC-MS/MS	36
PFHpS (Perfluorheptansulfonsyre)	<0,030	µg/kg ts.	0,03	DIN 38414-14 mod. LC-MS/MS	36
PFOA (Perfluoroktansyre)	0,035	µg/kg ts.	0,03	DIN 38414-14 mod. LC-MS/MS	36
PFOS (Perfluoroktansulfonsyre)	0,11	µg/kg ts.	0,03	DIN 38414-14 mod. LC-MS/MS	36
6:2 FTS (Fluortelomersulfonat)	<0,030	µg/kg ts.	0,03	DIN 38414-14 mod. LC-MS/MS	36
PFOSA (Perfluoroktansulfonamid)	<0,10	µg/kg ts.	0,1	DIN 38414-14 mod. LC-MS/MS	36
PFNA (Perfluornonansyre)	<0,030	µg/kg ts.	0,03	DIN 38414-14 mod. LC-MS/MS	36
PFNS (Perfluornonansulfonsyre)	<0,20	µg/kg ts.	0,2	DIN 38414-14 mod. LC-MS/MS	36
PFDA (Perfluordekansyre)	<0,10	µg/kg ts.	0,1	DIN 38414-14 mod. LC-MS/MS	36
PFDS (Perflordekanesulfonsyre)	<0,030	µg/kg ts.	0,03	DIN 38414-14 mod. LC-MS/MS	36
PFUnDA (Perfluorundekansyre)	<0,10	µg/kg ts.	0,1	DIN 38414-14 mod. LC-MS/MS	36
PFUnDS (Perfluorundekansulfonsyre)	<1,0	µg/kg ts.	1	DIN 38414-14 mod. LC-MS/MS	36
PFDoDA (Perfluordodekansyre)	<0,10	µg/kg ts.	0,1	DIN 38414-14 mod. LC-MS/MS	36
PFDoDS (Perfluordodekansulfonsyre)	<1,0	µg/kg ts.	1	DIN 38414-14 mod. LC-MS/MS	36
PFTrDA (Perfluortridekansyre)	<0,10	µg/kg ts.	0,1	DIN 38414-14 mod. LC-MS/MS	36
PFTrDS (Perfluortridekansulfonsyre)	<1,0	µg/kg ts.	1	DIN 38414-14 mod. LC-MS/MS	36
Sum af PFAS4 excl. LOQ	0,15	µg/kg ts.		DIN 38414-14 mod. LC-MS/MS	
Sum af PFAS excl. LOQ	0,15	µg/kg ts.		DIN 38414-14 mod. LC-MS/MS	
Hasteanalyse	0				

Dokumentnavn: Rapport AR-24-VL-01005418-01 udført af Bjørn Hansen, Modtaget 05-02-2024 (2420296 , Nordic Waste) (AllResults_AR-24-VL-0100
Hører til sagsnummer: 09.00.0[illegible]
Registreringsdato: [illegible]

Batch	EUAA59-24005418
Sagsnavn	Nordic Waste
Sagsnummer/lokalitetsnr	2420296
Udtagning: dato/initialer	
Modtaget på laboratoriet	05-02-2024
Rapport (seneste rapportrevision)	08-02-2024/AR-24-VL-01005418-01
Prøvenummer	862-2024-00541810
Prøve mærke	1796/Bl. prøve
Kunde Ref.:	EUAA59-24005418

Komponent	Resultat	Enhed	DL	Metode	Um (%)
Tørstof	82,1	%	5	SS-EN 12880:2000 mod. Thermo gravimetri	5
PFBA (Perfluorbutansyre)	<0,10	µg/kg ts.	0,1	DIN 38414-14 mod. LC-MS/MS	36
PFBS (Perfluorbutansulfonsyre)	<0,030	µg/kg ts.	0,03	DIN 38414-14 mod. LC-MS/MS	36
PFPeA (Perfluorpentansyre)	<0,030	µg/kg ts.	0,03	DIN 38414-14 mod. LC-MS/MS	36
PFPeS (Perfluorpentansulfonsyre)	<0,10	µg/kg ts.	0,1	DIN 38414-14 mod. LC-MS/MS	36
PFHxA (Perfluorhexansyre)	<0,030	µg/kg ts.	0,03	DIN 38414-14 mod. LC-MS/MS	36
PFHxS (Perfluorhexansulfonsyre)	<0,030	µg/kg ts.	0,03	DIN 38414-14 mod. LC-MS/MS	36
PFHpA (Perfluorheptansyre)	<0,030	µg/kg ts.	0,03	DIN 38414-14 mod. LC-MS/MS	36
PFHpS (Perfluorheptansulfonsyre)	<0,030	µg/kg ts.	0,03	DIN 38414-14 mod. LC-MS/MS	36
PFOA (Perfluoroktansyre)	0,032	µg/kg ts.	0,03	DIN 38414-14 mod. LC-MS/MS	36
PFOS (Perfluoroktansulfonsyre)	0,12	µg/kg ts.	0,03	DIN 38414-14 mod. LC-MS/MS	36
6:2 FTS (Fluortelomersulfonat)	<0,030	µg/kg ts.	0,03	DIN 38414-14 mod. LC-MS/MS	36
PFOSA (Perfluoroktansulfonamid)	<0,10	µg/kg ts.	0,1	DIN 38414-14 mod. LC-MS/MS	36
PFNA (Perfluornonansyre)	<0,030	µg/kg ts.	0,03	DIN 38414-14 mod. LC-MS/MS	36
PFNS (Perfluornonansulfonsyre)	<0,20	µg/kg ts.	0,2	DIN 38414-14 mod. LC-MS/MS	36
PFDA (Perfluordekansyre)	<0,10	µg/kg ts.	0,1	DIN 38414-14 mod. LC-MS/MS	36
PFDS (Perflordekanesulfonsyre)	<0,030	µg/kg ts.	0,03	DIN 38414-14 mod. LC-MS/MS	36
PFUnDA (Perfluorundekansyre)	<0,10	µg/kg ts.	0,1	DIN 38414-14 mod. LC-MS/MS	36
PFUnDS (Perfluorundekansulfonsyre)	<1,0	µg/kg ts.	1	DIN 38414-14 mod. LC-MS/MS	36
PFDoDA (Perfluordodekansyre)	<0,10	µg/kg ts.	0,1	DIN 38414-14 mod. LC-MS/MS	36
PFDoDS (Perfluordodekansulfonsyre)	<1,0	µg/kg ts.	1	DIN 38414-14 mod. LC-MS/MS	36
PFTrDA (Perfluortridekansyre)	<0,10	µg/kg ts.	0,1	DIN 38414-14 mod. LC-MS/MS	36
PFTrDS (Perfluortridekansulfonsyre)	<1,0	µg/kg ts.	1	DIN 38414-14 mod. LC-MS/MS	36
Sum af PFAS4 excl. LOQ	0,15	µg/kg ts.		DIN 38414-14 mod. LC-MS/MS	
Sum af PFAS excl. LOQ	0,15	µg/kg ts.		DIN 38414-14 mod. LC-MS/MS	
Hasteanalyse	0				

Dokumentnavn: Rapport AR-24-VL-01005418-01 udført af Bjørn Hansen, Modtaget 05-02-2024 (2420296 , Nordic Waste) (AllResults_AR-24-VL-0100
Hører til sagsnummer: 09.00.0[illegible]
Registreringsdato: [illegible]

Batch	EUAA59-24005418
Sagsnavn	Nordic Waste
Sagsnummer/lokalitetsnr	2420296
Udtagning: dato/initialer	
Modtaget på laboratoriet	05-02-2024
Rapport (seneste rapportrevision)	08-02-2024/AR-24-VL-01005418-01
Prøvenummer	862-2024-00541811
Prøve mærke	1797/Bl. prøve
Kunde Ref.:	EUAA59-24005418

Komponent	Resultat	Enhed	DL	Metode	Um (%)
Tørstof	69,4	%	5	SS-EN 12880:2000 mod. Thermo gravimetri	5
PFBA (Perfluorbutansyre)	<0,10	µg/kg ts.	0,1	DIN 38414-14 mod. LC-MS/MS	36
PFBS (Perfluorbutansulfonsyre)	<0,030	µg/kg ts.	0,03	DIN 38414-14 mod. LC-MS/MS	36
PFPeA (Perfluorpentansyre)	<0,030	µg/kg ts.	0,03	DIN 38414-14 mod. LC-MS/MS	36
PFPeS (Perfluorpentansulfonsyre)	<0,10	µg/kg ts.	0,1	DIN 38414-14 mod. LC-MS/MS	36
PFHxA (Perfluorhexansyre)	<0,030	µg/kg ts.	0,03	DIN 38414-14 mod. LC-MS/MS	36
PFHxS (Perfluorhexansulfonsyre)	<0,030	µg/kg ts.	0,03	DIN 38414-14 mod. LC-MS/MS	36
PFHpA (Perfluorheptansyre)	<0,030	µg/kg ts.	0,03	DIN 38414-14 mod. LC-MS/MS	36
PFHpS (Perfluorheptansulfonsyre)	<0,030	µg/kg ts.	0,03	DIN 38414-14 mod. LC-MS/MS	36
PFOA (Perfluoroktansyre)	0,039	µg/kg ts.	0,03	DIN 38414-14 mod. LC-MS/MS	36
PFOS (Perfluoroktansulfonsyre)	0,098	µg/kg ts.	0,03	DIN 38414-14 mod. LC-MS/MS	36
6:2 FTS (Fluortelomersulfonat)	<0,030	µg/kg ts.	0,03	DIN 38414-14 mod. LC-MS/MS	36
PFOSA (Perfluoroktansulfonamid)	<0,10	µg/kg ts.	0,1	DIN 38414-14 mod. LC-MS/MS	36
PFNA (Perfluornonansyre)	<0,030	µg/kg ts.	0,03	DIN 38414-14 mod. LC-MS/MS	36
PFNS (Perfluornonansulfonsyre)	<0,20	µg/kg ts.	0,2	DIN 38414-14 mod. LC-MS/MS	36
PFDA (Perfluordekansyre)	<0,10	µg/kg ts.	0,1	DIN 38414-14 mod. LC-MS/MS	36
PFDS (Perflordekanesulfonsyre)	<0,030	µg/kg ts.	0,03	DIN 38414-14 mod. LC-MS/MS	36
PFUnDA (Perfluorundekansyre)	<0,10	µg/kg ts.	0,1	DIN 38414-14 mod. LC-MS/MS	36
PFUnDS (Perfluorundekansulfonsyre)	<1,0	µg/kg ts.	1	DIN 38414-14 mod. LC-MS/MS	36
PFDoDA (Perfluordodekansyre)	<0,10	µg/kg ts.	0,1	DIN 38414-14 mod. LC-MS/MS	36
PFDoDS (Perfluordodekansulfonsyre)	<1,0	µg/kg ts.	1	DIN 38414-14 mod. LC-MS/MS	36
PFTrDA (Perfluortridekansyre)	<0,10	µg/kg ts.	0,1	DIN 38414-14 mod. LC-MS/MS	36
PFTrDS (Perfluortridekansulfonsyre)	<1,0	µg/kg ts.	1	DIN 38414-14 mod. LC-MS/MS	36
Sum af PFAS4 excl. LOQ	0,14	µg/kg ts.		DIN 38414-14 mod. LC-MS/MS	
Sum af PFAS excl. LOQ	0,14	µg/kg ts.		DIN 38414-14 mod. LC-MS/MS	
Hasteanalyse	0				

Dokumentnavn: Rapport_AR-24-VL-01005418-01_udgave_Bjørn Hansen, Modtaget 05-02-2024 (2420296 , Nordic Waste) (AllResults_AR-24-VL-0100
Hører til sagsnummer: 09.00.0[illegible]
Registreringsdato: [illegible]

Batch	EUAA59-24005418
Sagsnavn	Nordic Waste
Sagsnummer/lokalitetsnr	2420296
Udtagning: dato/initialer	
Modtaget på laboratoriet	05-02-2024
Rapport (seneste rapportrevision)	08-02-2024/AR-24-VL-01005418-01
Prøvenummer	862-2024-00541812
Prøve mærke	1798/Bl. prøve
Kunde Ref.:	EUAA59-24005418

Komponent	Resultat	Enhed	DL	Metode	Um (%)
Tørstof	71,5	%	5	SS-EN 12880:2000 mod. Thermo gravimetri	5
PFBA (Perfluorbutansyre)	<0,10	µg/kg ts.	0,1	DIN 38414-14 mod. LC-MS/MS	36
PFBS (Perfluorbutansulfonsyre)	<0,030	µg/kg ts.	0,03	DIN 38414-14 mod. LC-MS/MS	36
PFPeA (Perfluorpentansyre)	<0,030	µg/kg ts.	0,03	DIN 38414-14 mod. LC-MS/MS	36
PFPeS (Perfluorpentansulfonsyre)	<0,10	µg/kg ts.	0,1	DIN 38414-14 mod. LC-MS/MS	36
PFHxA (Perfluorhexansyre)	<0,030	µg/kg ts.	0,03	DIN 38414-14 mod. LC-MS/MS	36
PFHxS (Perfluorhexansulfonsyre)	<0,030	µg/kg ts.	0,03	DIN 38414-14 mod. LC-MS/MS	36
PFHpA (Perfluorheptansyre)	<0,030	µg/kg ts.	0,03	DIN 38414-14 mod. LC-MS/MS	36
PFHpS (Perfluorheptansulfonsyre)	<0,030	µg/kg ts.	0,03	DIN 38414-14 mod. LC-MS/MS	36
PFOA (Perfluoroktansyre)	<0,030	µg/kg ts.	0,03	DIN 38414-14 mod. LC-MS/MS	36
PFOS (Perfluoroktansulfonsyre)	0,085	µg/kg ts.	0,03	DIN 38414-14 mod. LC-MS/MS	36
6:2 FTS (Fluortelomersulfonat)	<0,030	µg/kg ts.	0,03	DIN 38414-14 mod. LC-MS/MS	36
PFOSA (Perfluoroktansulfonamid)	<0,10	µg/kg ts.	0,1	DIN 38414-14 mod. LC-MS/MS	36
PFNA (Perfluornonansyre)	<0,030	µg/kg ts.	0,03	DIN 38414-14 mod. LC-MS/MS	36
PFNS (Perfluornonansulfonsyre)	<0,20	µg/kg ts.	0,2	DIN 38414-14 mod. LC-MS/MS	36
PFDA (Perfluordekansyre)	<0,10	µg/kg ts.	0,1	DIN 38414-14 mod. LC-MS/MS	36
PFDS (Perflordekanesulfonsyre)	<0,030	µg/kg ts.	0,03	DIN 38414-14 mod. LC-MS/MS	36
PFUnDA (Perfluorundekansyre)	<0,10	µg/kg ts.	0,1	DIN 38414-14 mod. LC-MS/MS	36
PFUnDS (Perfluorundekansulfonsyre)	<1,0	µg/kg ts.	1	DIN 38414-14 mod. LC-MS/MS	36
PFDoDA (Perfluordodekansyre)	<0,10	µg/kg ts.	0,1	DIN 38414-14 mod. LC-MS/MS	36
PFDoDS (Perfluordodekansulfonsyre)	<1,0	µg/kg ts.	1	DIN 38414-14 mod. LC-MS/MS	36
PFTrDA (Perfluortridekansyre)	<0,10	µg/kg ts.	0,1	DIN 38414-14 mod. LC-MS/MS	36
PFTrDS (Perfluortridekansulfonsyre)	<1,0	µg/kg ts.	1	DIN 38414-14 mod. LC-MS/MS	36
Sum af PFAS4 excl. LOQ	0,085	µg/kg ts.		DIN 38414-14 mod. LC-MS/MS	
Sum af PFAS excl. LOQ	0,085	µg/kg ts.		DIN 38414-14 mod. LC-MS/MS	
Hasteanalyse	0				

Dokumentnavn: Rapport AR-24-VL-01005418-01 udført af Bjørn Hansen, Modtaget 05-02-2024 (2420296 , Nordic Waste) (AllResults_AR-24-VL-0100
Hører til sagsnummer: 09.00.0[illegible]
Registreringsdato: [illegible]

Batch	EUAA59-24005418
Sagsnavn	Nordic Waste
Sagsnummer/lokalitetsnr	2420296
Udtagning: dato/initialer	
Modtaget på laboratoriet	05-02-2024
Rapport (seneste rapportrevision)	08-02-2024/AR-24-VL-01005418-01
Prøvenummer	862-2024-00541813
Prøve mærke	1799/Bl. prøve
Kunde Ref.:	EUAA59-24005418

Komponent	Resultat	Enhed	DL	Metode	Um (%)
Tørstof	65,6	%	5	SS-EN 12880:2000 mod. Thermo gravimetri	5
PFBA (Perfluorbutansyre)	<0,10	µg/kg ts.	0,1	DIN 38414-14 mod. LC-MS/MS	36
PFBS (Perfluorbutansulfonsyre)	<0,030	µg/kg ts.	0,03	DIN 38414-14 mod. LC-MS/MS	36
PFPeA (Perfluorpentansyre)	<0,030	µg/kg ts.	0,03	DIN 38414-14 mod. LC-MS/MS	36
PFPeS (Perfluorpentansulfonsyre)	<0,10	µg/kg ts.	0,1	DIN 38414-14 mod. LC-MS/MS	36
PFHxA (Perfluorhexansyre)	<0,030	µg/kg ts.	0,03	DIN 38414-14 mod. LC-MS/MS	36
PFHxS (Perfluorhexansulfonsyre)	<0,030	µg/kg ts.	0,03	DIN 38414-14 mod. LC-MS/MS	36
PFHpA (Perfluorheptansyre)	<0,030	µg/kg ts.	0,03	DIN 38414-14 mod. LC-MS/MS	36
PFHpS (Perfluorheptansulfonsyre)	<0,030	µg/kg ts.	0,03	DIN 38414-14 mod. LC-MS/MS	36
PFOA (Perfluoroktansyre)	<0,030	µg/kg ts.	0,03	DIN 38414-14 mod. LC-MS/MS	36
PFOS (Perfluoroktansulfonsyre)	0,037	µg/kg ts.	0,03	DIN 38414-14 mod. LC-MS/MS	36
6:2 FTS (Fluortelomersulfonat)	<0,030	µg/kg ts.	0,03	DIN 38414-14 mod. LC-MS/MS	36
PFOSA (Perfluoroktansulfonamid)	<0,10	µg/kg ts.	0,1	DIN 38414-14 mod. LC-MS/MS	36
PFNA (Perfluornonansyre)	<0,030	µg/kg ts.	0,03	DIN 38414-14 mod. LC-MS/MS	36
PFNS (Perfluornonansulfonsyre)	<0,20	µg/kg ts.	0,2	DIN 38414-14 mod. LC-MS/MS	36
PFDA (Perfluordekansyre)	<0,10	µg/kg ts.	0,1	DIN 38414-14 mod. LC-MS/MS	36
PFDS (Perflordekanesulfonsyre)	<0,030	µg/kg ts.	0,03	DIN 38414-14 mod. LC-MS/MS	36
PFUnDA (Perfluorundekansyre)	<0,10	µg/kg ts.	0,1	DIN 38414-14 mod. LC-MS/MS	36
PFUnDS (Perfluorundekansulfonsyre)	<1,0	µg/kg ts.	1	DIN 38414-14 mod. LC-MS/MS	36
PFDoDA (Perfluordodekansyre)	<0,10	µg/kg ts.	0,1	DIN 38414-14 mod. LC-MS/MS	36
PFDoDS (Perfluordodekansulfonsyre)	<1,0	µg/kg ts.	1	DIN 38414-14 mod. LC-MS/MS	36
PFTrDA (Perfluortridekansyre)	<0,10	µg/kg ts.	0,1	DIN 38414-14 mod. LC-MS/MS	36
PFTrDS (Perfluortridekansulfonsyre)	<1,0	µg/kg ts.	1	DIN 38414-14 mod. LC-MS/MS	36
Sum af PFAS4 excl. LOQ	0,037	µg/kg ts.		DIN 38414-14 mod. LC-MS/MS	
Sum af PFAS excl. LOQ	0,037	µg/kg ts.		DIN 38414-14 mod. LC-MS/MS	
Hasteanalyse	0				

Dokumentnavn: Rapport AR-24-VL-01005418-01 udført af Bjørn Hansen, Modtaget 05-02-2024 (2420296 , Nordic Waste) (AllResults_AR-24-VL-0100
Hører til sagsnummer: 09.00.0[illegible]
Registreringsdato: [illegible]

Batch	EUAA59-24005418
Sagsnavn	Nordic Waste
Sagsnummer/lokalitetsnr	2420296
Udtagning: dato/initialer	
Modtaget på laboratoriet	05-02-2024
Rapport (seneste rapportrevision)	08-02-2024/AR-24-VL-01005418-01
Prøvenummer	862-2024-00541814
Prøve mærke	1800/Bl. prøve
Kunde Ref.:	EUAA59-24005418

Komponent	Resultat	Enhed	DL	Metode	Um (%)
Tørstof	67	%	5	SS-EN 12880:2000 mod. Thermo gravimetri	5
PFBA (Perfluorbutansyre)	<0,10	µg/kg ts.	0,1	DIN 38414-14 mod. LC-MS/MS	36
PFBS (Perfluorbutansulfonsyre)	<0,030	µg/kg ts.	0,03	DIN 38414-14 mod. LC-MS/MS	36
PFPeA (Perfluorpentansyre)	<0,030	µg/kg ts.	0,03	DIN 38414-14 mod. LC-MS/MS	36
PFPeS (Perfluorpentansulfonsyre)	<0,10	µg/kg ts.	0,1	DIN 38414-14 mod. LC-MS/MS	36
PFHxA (Perfluorhexansyre)	<0,030	µg/kg ts.	0,03	DIN 38414-14 mod. LC-MS/MS	36
PFHxS (Perfluorhexansulfonsyre)	<0,030	µg/kg ts.	0,03	DIN 38414-14 mod. LC-MS/MS	36
PFHpA (Perfluorheptansyre)	<0,030	µg/kg ts.	0,03	DIN 38414-14 mod. LC-MS/MS	36
PFHpS (Perfluorheptansulfonsyre)	<0,030	µg/kg ts.	0,03	DIN 38414-14 mod. LC-MS/MS	36
PFOA (Perfluoroktansyre)	<0,030	µg/kg ts.	0,03	DIN 38414-14 mod. LC-MS/MS	36
PFOS (Perfluoroktansulfonsyre)	0,094	µg/kg ts.	0,03	DIN 38414-14 mod. LC-MS/MS	36
6:2 FTS (Fluortelomersulfonat)	<0,030	µg/kg ts.	0,03	DIN 38414-14 mod. LC-MS/MS	36
PFOSA (Perfluoroktansulfonamid)	<0,10	µg/kg ts.	0,1	DIN 38414-14 mod. LC-MS/MS	36
PFNA (Perfluornonansyre)	<0,030	µg/kg ts.	0,03	DIN 38414-14 mod. LC-MS/MS	36
PFNS (Perfluornonansulfonsyre)	<0,20	µg/kg ts.	0,2	DIN 38414-14 mod. LC-MS/MS	36
PFDA (Perfluordekansyre)	<0,10	µg/kg ts.	0,1	DIN 38414-14 mod. LC-MS/MS	36
PFDS (Perflordekanesulfonsyre)	<0,030	µg/kg ts.	0,03	DIN 38414-14 mod. LC-MS/MS	36
PFUnDA (Perfluorundekansyre)	<0,10	µg/kg ts.	0,1	DIN 38414-14 mod. LC-MS/MS	36
PFUnDS (Perfluorundekansulfonsyre)	<1,0	µg/kg ts.	1	DIN 38414-14 mod. LC-MS/MS	36
PFDoDA (Perfluordodekansyre)	<0,10	µg/kg ts.	0,1	DIN 38414-14 mod. LC-MS/MS	36
PFDoDS (Perfluordodekansulfonsyre)	<1,0	µg/kg ts.	1	DIN 38414-14 mod. LC-MS/MS	36
PFTrDA (Perfluortridekansyre)	<0,10	µg/kg ts.	0,1	DIN 38414-14 mod. LC-MS/MS	36
PFTrDS (Perfluortridekansulfonsyre)	<1,0	µg/kg ts.	1	DIN 38414-14 mod. LC-MS/MS	36
Sum af PFAS4 excl. LOQ	0,094	µg/kg ts.		DIN 38414-14 mod. LC-MS/MS	
Sum af PFAS excl. LOQ	0,094	µg/kg ts.		DIN 38414-14 mod. LC-MS/MS	
Hasteanalyse	0				

Dokumentnavn: Rapport AR-24-VL-01005418-01 udført af Bjørn Hansen, Modtaget 05-02-2024 (2420296 , Nordic Waste) (AllResults_AR-24-VL-0100
Hører til sagsnummer: 09.00.0[illegible]
Registreringsdato: [illegible]

Batch	EUAA59-24005418
Sagsnavn	Nordic Waste
Sagsnummer/lokalitetsnr	2420296
Udtagning: dato/initialer	
Modtaget på laboratoriet	05-02-2024
Rapport (seneste rapportrevision)	08-02-2024/AR-24-VL-01005418-01
Prøvenummer	862-2024-00541815
Prøve mærke	1801/Bl. prøve
Kunde Ref.:	EUAA59-24005418

Komponent	Resultat	Enhed	DL	Metode	Um (%)
Tørstof	73,4	%	5	SS-EN 12880:2000 mod. Thermo gravimetri	5
PFBA (Perfluorbutansyre)	<0,10	µg/kg ts.	0,1	DIN 38414-14 mod. LC-MS/MS	36
PFBS (Perfluorbutansulfonsyre)	<0,030	µg/kg ts.	0,03	DIN 38414-14 mod. LC-MS/MS	36
PFPeA (Perfluorpentansyre)	<0,030	µg/kg ts.	0,03	DIN 38414-14 mod. LC-MS/MS	36
PFPeS (Perfluorpentansulfonsyre)	<0,10	µg/kg ts.	0,1	DIN 38414-14 mod. LC-MS/MS	36
PFHxA (Perfluorhexansyre)	<0,030	µg/kg ts.	0,03	DIN 38414-14 mod. LC-MS/MS	36
PFHxS (Perfluorhexansulfonsyre)	<0,030	µg/kg ts.	0,03	DIN 38414-14 mod. LC-MS/MS	36
PFHpA (Perfluorheptansyre)	<0,030	µg/kg ts.	0,03	DIN 38414-14 mod. LC-MS/MS	36
PFHpS (Perfluorheptansulfonsyre)	<0,030	µg/kg ts.	0,03	DIN 38414-14 mod. LC-MS/MS	36
PFOA (Perfluoroktansyre)	<0,030	µg/kg ts.	0,03	DIN 38414-14 mod. LC-MS/MS	36
PFOS (Perfluoroktansulfonsyre)	0,065	µg/kg ts.	0,03	DIN 38414-14 mod. LC-MS/MS	36
6:2 FTS (Fluortelomersulfonat)	<0,030	µg/kg ts.	0,03	DIN 38414-14 mod. LC-MS/MS	36
PFOSA (Perfluoroktansulfonamid)	<0,10	µg/kg ts.	0,1	DIN 38414-14 mod. LC-MS/MS	36
PFNA (Perfluornonansyre)	<0,030	µg/kg ts.	0,03	DIN 38414-14 mod. LC-MS/MS	36
PFNS (Perfluornonansulfonsyre)	<0,20	µg/kg ts.	0,2	DIN 38414-14 mod. LC-MS/MS	36
PFDA (Perfluordekansyre)	<0,10	µg/kg ts.	0,1	DIN 38414-14 mod. LC-MS/MS	36
PFDS (Perflordekanesulfonsyre)	<0,030	µg/kg ts.	0,03	DIN 38414-14 mod. LC-MS/MS	36
PFUnDA (Perfluorundekansyre)	<0,10	µg/kg ts.	0,1	DIN 38414-14 mod. LC-MS/MS	36
PFUnDS (Perfluorundekansulfonsyre)	<1,0	µg/kg ts.	1	DIN 38414-14 mod. LC-MS/MS	36
PFDoDA (Perfluordodekansyre)	<0,10	µg/kg ts.	0,1	DIN 38414-14 mod. LC-MS/MS	36
PFDoDS (Perfluordodekansulfonsyre)	<1,0	µg/kg ts.	1	DIN 38414-14 mod. LC-MS/MS	36
PFTrDA (Perfluortridekansyre)	<0,10	µg/kg ts.	0,1	DIN 38414-14 mod. LC-MS/MS	36
PFTrDS (Perfluortridekansulfonsyre)	<1,0	µg/kg ts.	1	DIN 38414-14 mod. LC-MS/MS	36
Sum af PFAS4 excl. LOQ	0,065	µg/kg ts.		DIN 38414-14 mod. LC-MS/MS	
Sum af PFAS excl. LOQ	0,065	µg/kg ts.		DIN 38414-14 mod. LC-MS/MS	
Hasteanalyse	0				

Dokumentnavn: Rapport AR-24-VL-01005418-01 udført af Bjørn Hansen, Modtaget 05-02-2024 (2420296 , Nordic Waste) (AllResults_AR-24-VL-0100
Hører til sagsnummer: 09.00.0[illegible]
Registreringsdato: [illegible]

Batch	EUAA59-24005418
Sagsnavn	Nordic Waste
Sagsnummer/lokalitetsnr	2420296
Udtagning: dato/initialer	
Modtaget på laboratoriet	05-02-2024
Rapport (seneste rapportrevision)	08-02-2024/AR-24-VL-01005418-01
Prøvenummer	862-2024-00541816
Prøve mærke	1802/Bl. prøve
Kunde Ref.:	EUAA59-24005418

Komponent	Resultat	Enhed	DL	Metode	Um (%)
Tørstof	76,9	%	5	SS-EN 12880:2000 mod. Thermo gravimetri	5
PFBA (Perfluorbutansyre)	<0,10	µg/kg ts.	0,1	DIN 38414-14 mod. LC-MS/MS	36
PFBS (Perfluorbutansulfonsyre)	<0,030	µg/kg ts.	0,03	DIN 38414-14 mod. LC-MS/MS	36
PFPeA (Perfluorpentansyre)	<0,030	µg/kg ts.	0,03	DIN 38414-14 mod. LC-MS/MS	36
PFPeS (Perfluorpentansulfonsyre)	<0,10	µg/kg ts.	0,1	DIN 38414-14 mod. LC-MS/MS	36
PFHxA (Perfluorhexansyre)	<0,030	µg/kg ts.	0,03	DIN 38414-14 mod. LC-MS/MS	36
PFHxS (Perfluorhexansulfonsyre)	<0,030	µg/kg ts.	0,03	DIN 38414-14 mod. LC-MS/MS	36
PFHpA (Perfluorheptansyre)	<0,030	µg/kg ts.	0,03	DIN 38414-14 mod. LC-MS/MS	36
PFHpS (Perfluorheptansulfonsyre)	<0,030	µg/kg ts.	0,03	DIN 38414-14 mod. LC-MS/MS	36
PFOA (Perfluoroktansyre)	<0,030	µg/kg ts.	0,03	DIN 38414-14 mod. LC-MS/MS	36
PFOS (Perfluoroktansulfonsyre)	0,082	µg/kg ts.	0,03	DIN 38414-14 mod. LC-MS/MS	36
6:2 FTS (Fluortelomersulfonat)	<0,030	µg/kg ts.	0,03	DIN 38414-14 mod. LC-MS/MS	36
PFOSA (Perfluoroktansulfonamid)	<0,10	µg/kg ts.	0,1	DIN 38414-14 mod. LC-MS/MS	36
PFNA (Perfluornonansyre)	<0,030	µg/kg ts.	0,03	DIN 38414-14 mod. LC-MS/MS	36
PFNS (Perfluornonansulfonsyre)	<0,20	µg/kg ts.	0,2	DIN 38414-14 mod. LC-MS/MS	36
PFDA (Perfluordekansyre)	<0,10	µg/kg ts.	0,1	DIN 38414-14 mod. LC-MS/MS	36
PFDS (Perflordekanesulfonsyre)	<0,030	µg/kg ts.	0,03	DIN 38414-14 mod. LC-MS/MS	36
PFUnDA (Perfluorundekansyre)	<0,10	µg/kg ts.	0,1	DIN 38414-14 mod. LC-MS/MS	36
PFUnDS (Perfluorundekansulfonsyre)	<1,0	µg/kg ts.	1	DIN 38414-14 mod. LC-MS/MS	36
PFDoDA (Perfluordodekansyre)	<0,10	µg/kg ts.	0,1	DIN 38414-14 mod. LC-MS/MS	36
PFDoDS (Perfluordodekansulfonsyre)	<1,0	µg/kg ts.	1	DIN 38414-14 mod. LC-MS/MS	36
PFTrDA (Perfluortridekansyre)	<0,10	µg/kg ts.	0,1	DIN 38414-14 mod. LC-MS/MS	36
PFTrDS (Perfluortridekansulfonsyre)	<1,0	µg/kg ts.	1	DIN 38414-14 mod. LC-MS/MS	36
Sum af PFAS4 excl. LOQ	0,082	µg/kg ts.		DIN 38414-14 mod. LC-MS/MS	
Sum af PFAS excl. LOQ	0,082	µg/kg ts.		DIN 38414-14 mod. LC-MS/MS	
Hasteanalyse	0				

Dokumentnavn: Rapport_AR-24-VL-01005418-01_udført_Bjørn Hansen, Modtaget 05-02-2024 (2420296 , Nordic Waste) (AllResults_AR-24-VL-0100
Hører til sagsnummer: 09.00.0[illegible]
Registreringsdato: [illegible]

Batch	EUAA59-24005418
Sagsnavn	Nordic Waste
Sagsnummer/lokalitetsnr	2420296
Udtagning: dato/initialer	
Modtaget på laboratoriet	05-02-2024
Rapport (seneste rapportrevision)	08-02-2024/AR-24-VL-01005418-01
Prøvenummer	862-2024-00541817
Prøve mærke	1803/Bl. prøve
Kunde Ref.:	EUAA59-24005418

Komponent	Resultat	Enhed	DL	Metode	Um (%)
Tørstof	64,2	%	5	SS-EN 12880:2000 mod. Thermo gravimetri	5
PFBA (Perfluorbutansyre)	<0,10	µg/kg ts.	0,1	DIN 38414-14 mod. LC-MS/MS	36
PFBS (Perfluorbutansulfonsyre)	<0,030	µg/kg ts.	0,03	DIN 38414-14 mod. LC-MS/MS	36
PFPeA (Perfluorpentansyre)	<0,030	µg/kg ts.	0,03	DIN 38414-14 mod. LC-MS/MS	36
PFPeS (Perfluorpentansulfonsyre)	<0,10	µg/kg ts.	0,1	DIN 38414-14 mod. LC-MS/MS	36
PFHxA (Perfluorhexansyre)	<0,030	µg/kg ts.	0,03	DIN 38414-14 mod. LC-MS/MS	36
PFHxS (Perfluorhexansulfonsyre)	<0,030	µg/kg ts.	0,03	DIN 38414-14 mod. LC-MS/MS	36
PFHpA (Perfluorheptansyre)	<0,030	µg/kg ts.	0,03	DIN 38414-14 mod. LC-MS/MS	36
PFHpS (Perfluorheptansulfonsyre)	<0,030	µg/kg ts.	0,03	DIN 38414-14 mod. LC-MS/MS	36
PFOA (Perfluoroktansyre)	<0,030	µg/kg ts.	0,03	DIN 38414-14 mod. LC-MS/MS	36
PFOS (Perfluoroktansulfonsyre)	0,098	µg/kg ts.	0,03	DIN 38414-14 mod. LC-MS/MS	36
6:2 FTS (Fluortelomersulfonat)	<0,030	µg/kg ts.	0,03	DIN 38414-14 mod. LC-MS/MS	36
PFOSA (Perfluoroktansulfonamid)	<0,10	µg/kg ts.	0,1	DIN 38414-14 mod. LC-MS/MS	36
PFNA (Perfluornonansyre)	<0,030	µg/kg ts.	0,03	DIN 38414-14 mod. LC-MS/MS	36
PFNS (Perfluornonansulfonsyre)	<0,20	µg/kg ts.	0,2	DIN 38414-14 mod. LC-MS/MS	36
PFDA (Perfluordekansyre)	<0,10	µg/kg ts.	0,1	DIN 38414-14 mod. LC-MS/MS	36
PFDS (Perflordekanesulfonsyre)	<0,030	µg/kg ts.	0,03	DIN 38414-14 mod. LC-MS/MS	36
PFUnDA (Perfluorundekansyre)	<0,10	µg/kg ts.	0,1	DIN 38414-14 mod. LC-MS/MS	36
PFUnDS (Perfluorundekansulfonsyre)	<1,0	µg/kg ts.	1	DIN 38414-14 mod. LC-MS/MS	36
PFDoDA (Perfluordodekansyre)	<0,10	µg/kg ts.	0,1	DIN 38414-14 mod. LC-MS/MS	36
PFDoDS (Perfluordodekansulfonsyre)	<1,0	µg/kg ts.	1	DIN 38414-14 mod. LC-MS/MS	36
PFTrDA (Perfluortridekansyre)	<0,10	µg/kg ts.	0,1	DIN 38414-14 mod. LC-MS/MS	36
PFTrDS (Perfluortridekansulfonsyre)	<1,0	µg/kg ts.	1	DIN 38414-14 mod. LC-MS/MS	36
Sum af PFAS4 excl. LOQ	0,098	µg/kg ts.		DIN 38414-14 mod. LC-MS/MS	
Sum af PFAS excl. LOQ	0,098	µg/kg ts.		DIN 38414-14 mod. LC-MS/MS	
Hasteanalyse	0				

Dokumentnavn: Rapport AR-24-VL-01005418-01 udført af Bjørn Hansen, Modtaget 05-02-2024 (2420296 , Nordic Waste) (AllResults_AR-24-VL-0100
Hører til sagsnummer: 09.00.0[illegible]
Registreringsdato: [illegible]

Batch	EUAA59-24005418
Sagsnavn	Nordic Waste
Sagsnummer/lokalitetsnr	2420296
Udtagning: dato/initialer	
Modtaget på laboratoriet	05-02-2024
Rapport (seneste rapportrevision)	08-02-2024/AR-24-VL-01005418-01
Prøvenummer	862-2024-00541818
Prøve mærke	1804/Bl. prøve
Kunde Ref.:	EUAA59-24005418

Komponent	Resultat	Enhed	DL	Metode	Um (%)
Tørstof	79,9	%	5	SS-EN 12880:2000 mod. Thermo gravimetri	5
PFBA (Perfluorbutansyre)	<0,10	µg/kg ts.	0,1	DIN 38414-14 mod. LC-MS/MS	36
PFBS (Perfluorbutansulfonsyre)	<0,030	µg/kg ts.	0,03	DIN 38414-14 mod. LC-MS/MS	36
PFPeA (Perfluorpentansyre)	<0,030	µg/kg ts.	0,03	DIN 38414-14 mod. LC-MS/MS	36
PFPeS (Perfluorpentansulfonsyre)	<0,10	µg/kg ts.	0,1	DIN 38414-14 mod. LC-MS/MS	36
PFHxA (Perfluorhexansyre)	<0,030	µg/kg ts.	0,03	DIN 38414-14 mod. LC-MS/MS	36
PFHxS (Perfluorhexansulfonsyre)	<0,030	µg/kg ts.	0,03	DIN 38414-14 mod. LC-MS/MS	36
PFHpA (Perfluorheptansyre)	<0,030	µg/kg ts.	0,03	DIN 38414-14 mod. LC-MS/MS	36
PFHpS (Perfluorheptansulfonsyre)	<0,030	µg/kg ts.	0,03	DIN 38414-14 mod. LC-MS/MS	36
PFOA (Perfluoroktansyre)	<0,030	µg/kg ts.	0,03	DIN 38414-14 mod. LC-MS/MS	36
PFOS (Perfluoroktansulfonsyre)	0,23	µg/kg ts.	0,03	DIN 38414-14 mod. LC-MS/MS	36
6:2 FTS (Fluortelomersulfonat)	<0,030	µg/kg ts.	0,03	DIN 38414-14 mod. LC-MS/MS	36
PFOSA (Perfluoroktansulfonamid)	<0,10	µg/kg ts.	0,1	DIN 38414-14 mod. LC-MS/MS	36
PFNA (Perfluornonansyre)	<0,030	µg/kg ts.	0,03	DIN 38414-14 mod. LC-MS/MS	36
PFNS (Perfluornonansulfonsyre)	<0,20	µg/kg ts.	0,2	DIN 38414-14 mod. LC-MS/MS	36
PFDA (Perfluordekansyre)	<0,10	µg/kg ts.	0,1	DIN 38414-14 mod. LC-MS/MS	36
PFDS (Perflordekanesulfonsyre)	<0,030	µg/kg ts.	0,03	DIN 38414-14 mod. LC-MS/MS	36
PFUnDA (Perfluorundekansyre)	<0,10	µg/kg ts.	0,1	DIN 38414-14 mod. LC-MS/MS	36
PFUnDS (Perfluorundekansulfonsyre)	<1,0	µg/kg ts.	1	DIN 38414-14 mod. LC-MS/MS	36
PFDoDA (Perfluordodekansyre)	<0,10	µg/kg ts.	0,1	DIN 38414-14 mod. LC-MS/MS	36
PFDoDS (Perfluordodekansulfonsyre)	<1,0	µg/kg ts.	1	DIN 38414-14 mod. LC-MS/MS	36
PFTrDA (Perfluortridekansyre)	<0,10	µg/kg ts.	0,1	DIN 38414-14 mod. LC-MS/MS	36
PFTrDS (Perfluortridekansulfonsyre)	<1,0	µg/kg ts.	1	DIN 38414-14 mod. LC-MS/MS	36
Sum af PFAS4 excl. LOQ	0,23	µg/kg ts.		DIN 38414-14 mod. LC-MS/MS	
Sum af PFAS excl. LOQ	0,23	µg/kg ts.		DIN 38414-14 mod. LC-MS/MS	
Hasteanalyse	0				

Dokumentnavn: Rapport AR-24-VL-01005418-01 ... Bjørn Hansen, Modtaget 05-02-2024 (2420296 , Nordic Waste) (AllResults_AR-24-VL-0100
Hører til sagsnummer: 09.00.00.J00-1-24
Registreringsdat: 9 februar 2024

Batch	EUAA59-24005418
Sagsnavn	Nordic Waste
Sagsnummer/lokalitetsnr	2420296
Udtagning: dato/initialer	
Modtaget på laboratoriet	05-02-2024
Rapport (seneste rapportrevision)	08-02-2024/AR-24-VL-01005418-01
Prøvenummer	862-2024-00541819
Prøve mærke	1805/Bl. prøve
Kunde Ref.:	EUAA59-24005418

Komponent	Resultat	Enhed	DL	Metode	Um (%)
Tørstof	68,2	%	5	SS-EN 12880:2000 mod. Thermo gravimetri	5
PFBA (Perfluorbutansyre)	<0,10	µg/kg ts.	0,1	DIN 38414-14 mod. LC-MS/MS	36
PFBS (Perfluorbutansulfonsyre)	<0,030	µg/kg ts.	0,03	DIN 38414-14 mod. LC-MS/MS	36
PFPeA (Perfluorpentansyre)	<0,030	µg/kg ts.	0,03	DIN 38414-14 mod. LC-MS/MS	36
PFPeS (Perfluorpentansulfonsyre)	<0,10	µg/kg ts.	0,1	DIN 38414-14 mod. LC-MS/MS	36
PFHxA (Perfluorhexansyre)	<0,030	µg/kg ts.	0,03	DIN 38414-14 mod. LC-MS/MS	36
PFHxS (Perfluorhexansulfonsyre)	<0,030	µg/kg ts.	0,03	DIN 38414-14 mod. LC-MS/MS	36
PFHpA (Perfluorheptansyre)	<0,030	µg/kg ts.	0,03	DIN 38414-14 mod. LC-MS/MS	36
PFHpS (Perfluorheptansulfonsyre)	<0,030	µg/kg ts.	0,03	DIN 38414-14 mod. LC-MS/MS	36
PFOA (Perfluoroktansyre)	<0,030	µg/kg ts.	0,03	DIN 38414-14 mod. LC-MS/MS	36
PFOS (Perfluoroktansulfonsyre)	0,075	µg/kg ts.	0,03	DIN 38414-14 mod. LC-MS/MS	36
6:2 FTS (Fluortelomersulfonat)	<0,030	µg/kg ts.	0,03	DIN 38414-14 mod. LC-MS/MS	36
PFOSA (Perfluoroktansulfonamid)	<0,10	µg/kg ts.	0,1	DIN 38414-14 mod. LC-MS/MS	36
PFNA (Perfluornonansyre)	<0,030	µg/kg ts.	0,03	DIN 38414-14 mod. LC-MS/MS	36
PFNS (Perfluornonansulfonsyre)	<0,20	µg/kg ts.	0,2	DIN 38414-14 mod. LC-MS/MS	36
PFDA (Perfluordekansyre)	<0,10	µg/kg ts.	0,1	DIN 38414-14 mod. LC-MS/MS	36
PFDS (Perflordekanesulfonsyre)	<0,030	µg/kg ts.	0,03	DIN 38414-14 mod. LC-MS/MS	36
PFUnDA (Perfluorundekansyre)	<0,10	µg/kg ts.	0,1	DIN 38414-14 mod. LC-MS/MS	36
PFUnDS (Perfluorundekansulfonsyre)	<1,0	µg/kg ts.	1	DIN 38414-14 mod. LC-MS/MS	36
PFDoDA (Perfluordodekansyre)	<0,10	µg/kg ts.	0,1	DIN 38414-14 mod. LC-MS/MS	36
PFDoDS (Perfluordodekansulfonsyre)	<1,0	µg/kg ts.	1	DIN 38414-14 mod. LC-MS/MS	36
PFTrDA (Perfluortridekansyre)	<0,10	µg/kg ts.	0,1	DIN 38414-14 mod. LC-MS/MS	36
PFTrDS (Perfluortridekansulfonsyre)	<1,0	µg/kg ts.	1	DIN 38414-14 mod. LC-MS/MS	36
Sum af PFAS4 excl. LOQ	0,075	µg/kg ts.		DIN 38414-14 mod. LC-MS/MS	
Sum af PFAS excl. LOQ	0,075	µg/kg ts.		DIN 38414-14 mod. LC-MS/MS	
Hasteanalyse	0				

Dokumentnavn: Rapport AR-24-VL-01005418-01 udført af Bjørn Hansen, Modtaget 05-02-2024 (2420296 , Nordic Waste) (AllResults_AR-24-VL-0100
Hører til sagsnummer: 09.00.0[illegible]
Registreringsdato: [illegible]

Batch	EUAA59-24005418
Sagsnavn	Nordic Waste
Sagsnummer/lokalitetsnr	2420296
Udtagning: dato/initialer	
Modtaget på laboratoriet	05-02-2024
Rapport (seneste rapportrevision)	08-02-2024/AR-24-VL-01005418-01
Prøvenummer	862-2024-00541820
Prøve mærke	1806/Bl. prøve
Kunde Ref.:	EUAA59-24005418

Komponent	Resultat	Enhed	DL	Metode	Um (%)
Tørstof	75,1	%	5	SS-EN 12880:2000 mod. Thermo gravimetri	5
PFBA (Perfluorbutansyre)	<0,10	µg/kg ts.	0,1	DIN 38414-14 mod. LC-MS/MS	36
PFBS (Perfluorbutansulfonsyre)	<0,030	µg/kg ts.	0,03	DIN 38414-14 mod. LC-MS/MS	36
PFPeA (Perfluorpentansyre)	<0,030	µg/kg ts.	0,03	DIN 38414-14 mod. LC-MS/MS	36
PFPeS (Perfluorpentansulfonsyre)	<0,10	µg/kg ts.	0,1	DIN 38414-14 mod. LC-MS/MS	36
PFHxA (Perfluorhexansyre)	<0,030	µg/kg ts.	0,03	DIN 38414-14 mod. LC-MS/MS	36
PFHxS (Perfluorhexansulfonsyre)	<0,030	µg/kg ts.	0,03	DIN 38414-14 mod. LC-MS/MS	36
PFHpA (Perfluorheptansyre)	<0,030	µg/kg ts.	0,03	DIN 38414-14 mod. LC-MS/MS	36
PFHpS (Perfluorheptansulfonsyre)	<0,030	µg/kg ts.	0,03	DIN 38414-14 mod. LC-MS/MS	36
PFOA (Perfluoroktansyre)	<0,030	µg/kg ts.	0,03	DIN 38414-14 mod. LC-MS/MS	36
PFOS (Perfluoroktansulfonsyre)	0,057	µg/kg ts.	0,03	DIN 38414-14 mod. LC-MS/MS	36
6:2 FTS (Fluortelomersulfonat)	<0,030	µg/kg ts.	0,03	DIN 38414-14 mod. LC-MS/MS	36
PFOSA (Perfluoroktansulfonamid)	<0,10	µg/kg ts.	0,1	DIN 38414-14 mod. LC-MS/MS	36
PFNA (Perfluornonansyre)	<0,030	µg/kg ts.	0,03	DIN 38414-14 mod. LC-MS/MS	36
PFNS (Perfluornonansulfonsyre)	<0,20	µg/kg ts.	0,2	DIN 38414-14 mod. LC-MS/MS	36
PFDA (Perfluordekansyre)	<0,10	µg/kg ts.	0,1	DIN 38414-14 mod. LC-MS/MS	36
PFDS (Perflordekanesulfonsyre)	<0,030	µg/kg ts.	0,03	DIN 38414-14 mod. LC-MS/MS	36
PFUnDA (Perfluorundekansyre)	<0,10	µg/kg ts.	0,1	DIN 38414-14 mod. LC-MS/MS	36
PFUnDS (Perfluorundekansulfonsyre)	<1,0	µg/kg ts.	1	DIN 38414-14 mod. LC-MS/MS	36
PFDoDA (Perfluordodekansyre)	<0,10	µg/kg ts.	0,1	DIN 38414-14 mod. LC-MS/MS	36
PFDoDS (Perfluordodekansulfonsyre)	<1,0	µg/kg ts.	1	DIN 38414-14 mod. LC-MS/MS	36
PFTrDA (Perfluortridekansyre)	<0,10	µg/kg ts.	0,1	DIN 38414-14 mod. LC-MS/MS	36
PFTrDS (Perfluortridekansulfonsyre)	<1,0	µg/kg ts.	1	DIN 38414-14 mod. LC-MS/MS	36
Sum af PFAS4 excl. LOQ	0,057	µg/kg ts.		DIN 38414-14 mod. LC-MS/MS	
Sum af PFAS excl. LOQ	0,057	µg/kg ts.		DIN 38414-14 mod. LC-MS/MS	
Hasteanalyse	0				

Dokumentnavn: Rapport AR-24-VL-01005418-01 udført for Bjørn Hansen, Modtaget 05-02-2024 (2420296 , Nordic Waste) (AllResults_AR-24-VL-0100
Hører til sagsnummer: 09.00.0[illegible]
Registreringsdato: [illegible]

Batch	EUAA59-24005418
Sagsnavn	Nordic Waste
Sagsnummer/lokalitetsnr	2420296
Udtagning: dato/initialer	
Modtaget på laboratoriet	05-02-2024
Rapport (seneste rapportrevision)	08-02-2024/AR-24-VL-01005418-01
Prøvenummer	862-2024-00541821
Prøve mærke	1807/Bl. prøve
Kunde Ref.:	EUAA59-24005418

Komponent	Resultat	Enhed	DL	Metode	Um (%)
Tørstof	66,4	%	5	SS-EN 12880:2000 mod. Thermo gravimetri	5
PFBA (Perfluorbutansyre)	<0,10	µg/kg ts.	0,1	DIN 38414-14 mod. LC-MS/MS	36
PFBS (Perfluorbutansulfonsyre)	<0,030	µg/kg ts.	0,03	DIN 38414-14 mod. LC-MS/MS	36
PFPeA (Perfluorpentansyre)	<0,030	µg/kg ts.	0,03	DIN 38414-14 mod. LC-MS/MS	36
PFPeS (Perfluorpentansulfonsyre)	<0,10	µg/kg ts.	0,1	DIN 38414-14 mod. LC-MS/MS	36
PFHxA (Perfluorhexansyre)	<0,030	µg/kg ts.	0,03	DIN 38414-14 mod. LC-MS/MS	36
PFHxS (Perfluorhexansulfonsyre)	<0,030	µg/kg ts.	0,03	DIN 38414-14 mod. LC-MS/MS	36
PFHpA (Perfluorheptansyre)	<0,030	µg/kg ts.	0,03	DIN 38414-14 mod. LC-MS/MS	36
PFHpS (Perfluorheptansulfonsyre)	<0,030	µg/kg ts.	0,03	DIN 38414-14 mod. LC-MS/MS	36
PFOA (Perfluoroktansyre)	<0,030	µg/kg ts.	0,03	DIN 38414-14 mod. LC-MS/MS	36
PFOS (Perfluoroktansulfonsyre)	0,03	µg/kg ts.	0,03	DIN 38414-14 mod. LC-MS/MS	36
6:2 FTS (Fluortelomersulfonat)	<0,030	µg/kg ts.	0,03	DIN 38414-14 mod. LC-MS/MS	36
PFOSA (Perfluoroktansulfonamid)	<0,10	µg/kg ts.	0,1	DIN 38414-14 mod. LC-MS/MS	36
PFNA (Perfluornonansyre)	<0,030	µg/kg ts.	0,03	DIN 38414-14 mod. LC-MS/MS	36
PFNS (Perfluornonansulfonsyre)	<0,20	µg/kg ts.	0,2	DIN 38414-14 mod. LC-MS/MS	36
PFDA (Perfluordekansyre)	<0,10	µg/kg ts.	0,1	DIN 38414-14 mod. LC-MS/MS	36
PFDS (Perflordekanesulfonsyre)	<0,030	µg/kg ts.	0,03	DIN 38414-14 mod. LC-MS/MS	36
PFUnDA (Perfluorundekansyre)	<0,10	µg/kg ts.	0,1	DIN 38414-14 mod. LC-MS/MS	36
PFUnDS (Perfluorundekansulfonsyre)	<1,0	µg/kg ts.	1	DIN 38414-14 mod. LC-MS/MS	36
PFDoDA (Perfluordodekansyre)	<0,10	µg/kg ts.	0,1	DIN 38414-14 mod. LC-MS/MS	36
PFDoDS (Perfluordodekansulfonsyre)	<1,0	µg/kg ts.	1	DIN 38414-14 mod. LC-MS/MS	36
PFTrDA (Perfluortridekansyre)	<0,10	µg/kg ts.	0,1	DIN 38414-14 mod. LC-MS/MS	36
PFTrDS (Perfluortridekansulfonsyre)	<1,0	µg/kg ts.	1	DIN 38414-14 mod. LC-MS/MS	36
Sum af PFAS4 excl. LOQ	0,03	µg/kg ts.		DIN 38414-14 mod. LC-MS/MS	
Sum af PFAS excl. LOQ	0,03	µg/kg ts.		DIN 38414-14 mod. LC-MS/MS	
Hasteanalyse	0				

Dokumentnavn: Rapport AR-24-VL-01005418-01 udført af Bjørn Hansen, Modtaget 05-02-2024 (2420296 , Nordic Waste) (AllResults_AR-24-VL-0100
Hører til sagsnummer: 09.00.0[illegible]
Registreringsdato: [illegible]

Batch	EUAA59-24005418
Sagsnavn	Nordic Waste
Sagsnummer/lokalitetsnr	2420296
Udtagning: dato/initialer	
Modtaget på laboratoriet	05-02-2024
Rapport (seneste rapportrevision)	08-02-2024/AR-24-VL-01005418-01
Prøvenummer	862-2024-00541822
Prøve mærke	1808/Bl. prøve
Kunde Ref.:	EUAA59-24005418

Komponent	Resultat	Enhed	DL	Metode	Um (%)
Tørstof	65,2	%	5	SS-EN 12880:2000 mod. Thermo gravimetri	5
PFBA (Perfluorbutansyre)	<0,10	µg/kg ts.	0,1	DIN 38414-14 mod. LC-MS/MS	36
PFBS (Perfluorbutansulfonsyre)	<0,030	µg/kg ts.	0,03	DIN 38414-14 mod. LC-MS/MS	36
PFPeA (Perfluorpentansyre)	<0,030	µg/kg ts.	0,03	DIN 38414-14 mod. LC-MS/MS	36
PFPeS (Perfluorpentansulfonsyre)	<0,10	µg/kg ts.	0,1	DIN 38414-14 mod. LC-MS/MS	36
PFHxA (Perfluorhexansyre)	<0,030	µg/kg ts.	0,03	DIN 38414-14 mod. LC-MS/MS	36
PFHxS (Perfluorhexansulfonsyre)	<0,030	µg/kg ts.	0,03	DIN 38414-14 mod. LC-MS/MS	36
PFHpA (Perfluorheptansyre)	<0,030	µg/kg ts.	0,03	DIN 38414-14 mod. LC-MS/MS	36
PFHpS (Perfluorheptansulfonsyre)	<0,030	µg/kg ts.	0,03	DIN 38414-14 mod. LC-MS/MS	36
PFOA (Perfluoroktansyre)	<0,030	µg/kg ts.	0,03	DIN 38414-14 mod. LC-MS/MS	36
PFOS (Perfluoroktansulfonsyre)	0,067	µg/kg ts.	0,03	DIN 38414-14 mod. LC-MS/MS	36
6:2 FTS (Fluortelomersulfonat)	<0,030	µg/kg ts.	0,03	DIN 38414-14 mod. LC-MS/MS	36
PFOSA (Perfluoroktansulfonamid)	<0,10	µg/kg ts.	0,1	DIN 38414-14 mod. LC-MS/MS	36
PFNA (Perfluornonansyre)	<0,030	µg/kg ts.	0,03	DIN 38414-14 mod. LC-MS/MS	36
PFNS (Perfluornonansulfonsyre)	<0,20	µg/kg ts.	0,2	DIN 38414-14 mod. LC-MS/MS	36
PFDA (Perfluordekansyre)	<0,10	µg/kg ts.	0,1	DIN 38414-14 mod. LC-MS/MS	36
PFDS (Perflordekanesulfonsyre)	<0,030	µg/kg ts.	0,03	DIN 38414-14 mod. LC-MS/MS	36
PFUnDA (Perfluorundekansyre)	<0,10	µg/kg ts.	0,1	DIN 38414-14 mod. LC-MS/MS	36
PFUnDS (Perfluorundekansulfonsyre)	<1,0	µg/kg ts.	1	DIN 38414-14 mod. LC-MS/MS	36
PFDoDA (Perfluordodekansyre)	<0,10	µg/kg ts.	0,1	DIN 38414-14 mod. LC-MS/MS	36
PFDoDS (Perfluordodekansulfonsyre)	<1,0	µg/kg ts.	1	DIN 38414-14 mod. LC-MS/MS	36
PFTrDA (Perfluortridekansyre)	<0,10	µg/kg ts.	0,1	DIN 38414-14 mod. LC-MS/MS	36
PFTrDS (Perfluortridekansulfonsyre)	<1,0	µg/kg ts.	1	DIN 38414-14 mod. LC-MS/MS	36
Sum af PFAS4 excl. LOQ	0,067	µg/kg ts.		DIN 38414-14 mod. LC-MS/MS	
Sum af PFAS excl. LOQ	0,067	µg/kg ts.		DIN 38414-14 mod. LC-MS/MS	
Hasteanalyse	0				

Dokumentnavn: Rapport AR-24-VL-01005418-01 udført af Bjørn Hansen, Modtaget 05-02-2024 (2420296 , Nordic Waste) (AllResults_AR-24-VL-0100
Hører til sagsnummer: 09.00.0[illegible]
Registreringsdato: [illegible]

Batch	EUAA59-24005418
Sagsnavn	Nordic Waste
Sagsnummer/lokalitetsnr	2420296
Udtagning: dato/initialer	
Modtaget på laboratoriet	05-02-2024
Rapport (seneste rapportrevision)	08-02-2024/AR-24-VL-01005418-01
Prøvenummer	862-2024-00541823
Prøve mærke	1809/Bl. prøve
Kunde Ref.:	EUAA59-24005418

Komponent	Resultat	Enhed	DL	Metode	Um (%)
Tørstof	67,5	%	5	SS-EN 12880:2000 mod. Thermo gravimetri	5
PFBA (Perfluorbutansyre)	<0,10	µg/kg ts.	0,1	DIN 38414-14 mod. LC-MS/MS	36
PFBS (Perfluorbutansulfonsyre)	<0,030	µg/kg ts.	0,03	DIN 38414-14 mod. LC-MS/MS	36
PFPeA (Perfluorpentansyre)	<0,030	µg/kg ts.	0,03	DIN 38414-14 mod. LC-MS/MS	36
PFPeS (Perfluorpentansulfonsyre)	<0,10	µg/kg ts.	0,1	DIN 38414-14 mod. LC-MS/MS	36
PFHxA (Perfluorhexansyre)	<0,030	µg/kg ts.	0,03	DIN 38414-14 mod. LC-MS/MS	36
PFHxS (Perfluorhexansulfonsyre)	<0,030	µg/kg ts.	0,03	DIN 38414-14 mod. LC-MS/MS	36
PFHpA (Perfluorheptansyre)	<0,030	µg/kg ts.	0,03	DIN 38414-14 mod. LC-MS/MS	36
PFHpS (Perfluorheptansulfonsyre)	<0,030	µg/kg ts.	0,03	DIN 38414-14 mod. LC-MS/MS	36
PFOA (Perfluoroktansyre)	<0,030	µg/kg ts.	0,03	DIN 38414-14 mod. LC-MS/MS	36
PFOS (Perfluoroktansulfonsyre)	0,081	µg/kg ts.	0,03	DIN 38414-14 mod. LC-MS/MS	36
6:2 FTS (Fluortelomersulfonat)	<0,030	µg/kg ts.	0,03	DIN 38414-14 mod. LC-MS/MS	36
PFOSA (Perfluoroktansulfonamid)	<0,10	µg/kg ts.	0,1	DIN 38414-14 mod. LC-MS/MS	36
PFNA (Perfluornonansyre)	<0,030	µg/kg ts.	0,03	DIN 38414-14 mod. LC-MS/MS	36
PFNS (Perfluornonansulfonsyre)	<0,20	µg/kg ts.	0,2	DIN 38414-14 mod. LC-MS/MS	36
PFDA (Perfluordekansyre)	<0,10	µg/kg ts.	0,1	DIN 38414-14 mod. LC-MS/MS	36
PFDS (Perflordekanesulfonsyre)	<0,030	µg/kg ts.	0,03	DIN 38414-14 mod. LC-MS/MS	36
PFUnDA (Perfluorundekansyre)	<0,10	µg/kg ts.	0,1	DIN 38414-14 mod. LC-MS/MS	36
PFUnDS (Perfluorundekansulfonsyre)	<1,0	µg/kg ts.	1	DIN 38414-14 mod. LC-MS/MS	36
PFDoDA (Perfluordodekansyre)	<0,10	µg/kg ts.	0,1	DIN 38414-14 mod. LC-MS/MS	36
PFDoDS (Perfluordodekansulfonsyre)	<1,0	µg/kg ts.	1	DIN 38414-14 mod. LC-MS/MS	36
PFTrDA (Perfluortridekansyre)	<0,10	µg/kg ts.	0,1	DIN 38414-14 mod. LC-MS/MS	36
PFTrDS (Perfluortridekansulfonsyre)	<1,0	µg/kg ts.	1	DIN 38414-14 mod. LC-MS/MS	36
Sum af PFAS4 excl. LOQ	0,081	µg/kg ts.		DIN 38414-14 mod. LC-MS/MS	
Sum af PFAS excl. LOQ	0,081	µg/kg ts.		DIN 38414-14 mod. LC-MS/MS	
Hasteanalyse	0				

Dokumentnavn: Rapport AR-24-VL-01005418-01 udført af Bjørn Hansen, Modtaget 05-02-2024 (2420296 , Nordic Waste) (AllResults_AR-24-VL-0100
Hører til sagsnummer: 09.00.0[illegible]
Registreringsdato: [illegible]

Batch	EUAA59-24005418
Sagsnavn	Nordic Waste
Sagsnummer/lokalitetsnr	2420296
Udtagning: dato/initialer	
Modtaget på laboratoriet	05-02-2024
Rapport (seneste rapportrevision)	08-02-2024/AR-24-VL-01005418-01
Prøvenummer	862-2024-00541824
Prøve mærke	1810/Bl. prøve
Kunde Ref.:	EUAA59-24005418

Komponent	Resultat	Enhed	DL	Metode	Um (%)
Tørstof	79,9	%	5	SS-EN 12880:2000 mod. Thermo gravimetri	5
PFBA (Perfluorbutansyre)	<0,10	µg/kg ts.	0,1	DIN 38414-14 mod. LC-MS/MS	36
PFBS (Perfluorbutansulfonsyre)	<0,030	µg/kg ts.	0,03	DIN 38414-14 mod. LC-MS/MS	36
PFPeA (Perfluorpentansyre)	<0,030	µg/kg ts.	0,03	DIN 38414-14 mod. LC-MS/MS	36
PFPeS (Perfluorpentansulfonsyre)	<0,10	µg/kg ts.	0,1	DIN 38414-14 mod. LC-MS/MS	36
PFHxA (Perfluorhexansyre)	<0,030	µg/kg ts.	0,03	DIN 38414-14 mod. LC-MS/MS	36
PFHxS (Perfluorhexansulfonsyre)	<0,030	µg/kg ts.	0,03	DIN 38414-14 mod. LC-MS/MS	36
PFHpA (Perfluorheptansyre)	<0,030	µg/kg ts.	0,03	DIN 38414-14 mod. LC-MS/MS	36
PFHpS (Perfluorheptansulfonsyre)	<0,030	µg/kg ts.	0,03	DIN 38414-14 mod. LC-MS/MS	36
PFOA (Perfluoroktansyre)	0,031	µg/kg ts.	0,03	DIN 38414-14 mod. LC-MS/MS	36
PFOS (Perfluoroktansulfonsyre)	0,12	µg/kg ts.	0,03	DIN 38414-14 mod. LC-MS/MS	36
6:2 FTS (Fluortelomersulfonat)	<0,030	µg/kg ts.	0,03	DIN 38414-14 mod. LC-MS/MS	36
PFOSA (Perfluoroktansulfonamid)	<0,10	µg/kg ts.	0,1	DIN 38414-14 mod. LC-MS/MS	36
PFNA (Perfluornonansyre)	<0,030	µg/kg ts.	0,03	DIN 38414-14 mod. LC-MS/MS	36
PFNS (Perfluornonansulfonsyre)	<0,20	µg/kg ts.	0,2	DIN 38414-14 mod. LC-MS/MS	36
PFDA (Perfluordekansyre)	<0,10	µg/kg ts.	0,1	DIN 38414-14 mod. LC-MS/MS	36
PFDS (Perflordekanesulfonsyre)	<0,030	µg/kg ts.	0,03	DIN 38414-14 mod. LC-MS/MS	36
PFUnDA (Perfluorundekansyre)	<0,10	µg/kg ts.	0,1	DIN 38414-14 mod. LC-MS/MS	36
PFUnDS (Perfluorundekansulfonsyre)	<1,0	µg/kg ts.	1	DIN 38414-14 mod. LC-MS/MS	36
PFDoDA (Perfluordodekansyre)	<0,10	µg/kg ts.	0,1	DIN 38414-14 mod. LC-MS/MS	36
PFDoDS (Perfluordodekansulfonsyre)	<1,0	µg/kg ts.	1	DIN 38414-14 mod. LC-MS/MS	36
PFTrDA (Perfluortridekansyre)	<0,10	µg/kg ts.	0,1	DIN 38414-14 mod. LC-MS/MS	36
PFTrDS (Perfluortridekansulfonsyre)	<1,0	µg/kg ts.	1	DIN 38414-14 mod. LC-MS/MS	36
Sum af PFAS4 excl. LOQ	0,15	µg/kg ts.		DIN 38414-14 mod. LC-MS/MS	
Sum af PFAS excl. LOQ	0,15	µg/kg ts.		DIN 38414-14 mod. LC-MS/MS	
Hasteanalyse	0				

Dokumentnavn: Rapport AR-24-VL-01005418-01, ut Lars Bjørn Hansen, Modtaget 05-02-2024 (2420296 , Nordic Waste) (AllResults_AR-24-VL-0100
Hører til sagsnummer: 09.00.00.J00-1-24
Registreringsdatum: 8 februar 2024

Batch	EUAA59-24005418
Sagsnavn	Nordic Waste
Sagsnummer/lokalitetsnr	2420296
Udtagning: dato/initialer	
Modtaget på laboratoriet	05-02-2024
Rapport (seneste rapportrevision)	08-02-2024/AR-24-VL-01005418-01
Prøvenummer	862-2024-00541825
Prøve mærke	1811/Bl. prøve
Kunde Ref.:	EUAA59-24005418

Komponent	Resultat	Enhed	DL	Metode	Um (%)
Tørstof	66,7	%	5	SS-EN 12880:2000 mod. Thermo gravimetri	5
PFBA (Perfluorbutansyre)	<0,10	µg/kg ts.	0,1	DIN 38414-14 mod. LC-MS/MS	36
PFBS (Perfluorbutansulfonsyre)	<0,030	µg/kg ts.	0,03	DIN 38414-14 mod. LC-MS/MS	36
PFPeA (Perfluorpentansyre)	<0,030	µg/kg ts.	0,03	DIN 38414-14 mod. LC-MS/MS	36
PFPeS (Perfluorpentansulfonsyre)	<0,10	µg/kg ts.	0,1	DIN 38414-14 mod. LC-MS/MS	36
PFHxA (Perfluorhexansyre)	<0,030	µg/kg ts.	0,03	DIN 38414-14 mod. LC-MS/MS	36
PFHxS (Perfluorhexansulfonsyre)	<0,030	µg/kg ts.	0,03	DIN 38414-14 mod. LC-MS/MS	36
PFHpA (Perfluorheptansyre)	<0,030	µg/kg ts.	0,03	DIN 38414-14 mod. LC-MS/MS	36
PFHpS (Perfluorheptansulfonsyre)	<0,030	µg/kg ts.	0,03	DIN 38414-14 mod. LC-MS/MS	36
PFOA (Perfluoroktansyre)	0,047	µg/kg ts.	0,03	DIN 38414-14 mod. LC-MS/MS	36
PFOS (Perfluoroktansulfonsyre)	0,15	µg/kg ts.	0,03	DIN 38414-14 mod. LC-MS/MS	36
6:2 FTS (Fluortelomersulfonat)	<0,030	µg/kg ts.	0,03	DIN 38414-14 mod. LC-MS/MS	36
PFOSA (Perfluoroktansulfonamid)	<0,10	µg/kg ts.	0,1	DIN 38414-14 mod. LC-MS/MS	36
PFNA (Perfluornonansyre)	<0,030	µg/kg ts.	0,03	DIN 38414-14 mod. LC-MS/MS	36
PFNS (Perfluornonansulfonsyre)	<0,20	µg/kg ts.	0,2	DIN 38414-14 mod. LC-MS/MS	36
PFDA (Perfluordekansyre)	<0,10	µg/kg ts.	0,1	DIN 38414-14 mod. LC-MS/MS	36
PFDS (Perflordekanesulfonsyre)	<0,030	µg/kg ts.	0,03	DIN 38414-14 mod. LC-MS/MS	36
PFUnDA (Perfluorundekansyre)	<0,10	µg/kg ts.	0,1	DIN 38414-14 mod. LC-MS/MS	36
PFUnDS (Perfluorundekansulfonsyre)	<1,0	µg/kg ts.	1	DIN 38414-14 mod. LC-MS/MS	36
PFDoDA (Perfluordodekansyre)	<0,10	µg/kg ts.	0,1	DIN 38414-14 mod. LC-MS/MS	36
PFDoDS (Perfluordodekansulfonsyre)	<1,0	µg/kg ts.	1	DIN 38414-14 mod. LC-MS/MS	36
PFTrDA (Perfluortridekansyre)	<0,10	µg/kg ts.	0,1	DIN 38414-14 mod. LC-MS/MS	36
PFTrDS (Perfluortridekansulfonsyre)	<1,0	µg/kg ts.	1	DIN 38414-14 mod. LC-MS/MS	36
Sum af PFAS4 excl. LOQ	0,2	µg/kg ts.		DIN 38414-14 mod. LC-MS/MS	
Sum af PFAS excl. LOQ	0,2	µg/kg ts.		DIN 38414-14 mod. LC-MS/MS	
Hasteanalyse	0				

Dokumentnavn: Rapport AR-24-VL-01005418-01 udført af Bjørn Hansen, Modtaget 05-02-2024 (2420296 , Nordic Waste) (AllResults_AR-24-VL-0100
Hører til sagsnummer: 09.00.0[illegible]
Registreringsdato: [illegible]

Batch	EUAA59-24005418
Sagsnavn	Nordic Waste
Sagsnummer/lokalitetsnr	2420296
Udtagning: dato/initialer	
Modtaget på laboratoriet	05-02-2024
Rapport (seneste rapportrevision)	08-02-2024/AR-24-VL-01005418-01
Prøvenummer	862-2024-00541826
Prøve mærke	1812/Bl. prøve
Kunde Ref.:	EUAA59-24005418

Komponent	Resultat	Enhed	DL	Metode	Um (%)
Tørstof	69,7	%	5	SS-EN 12880:2000 mod. Thermo gravimetri	5
PFBA (Perfluorbutansyre)	<0,10	µg/kg ts.	0,1	DIN 38414-14 mod. LC-MS/MS	36
PFBS (Perfluorbutansulfonsyre)	<0,030	µg/kg ts.	0,03	DIN 38414-14 mod. LC-MS/MS	36
PFPeA (Perfluorpentansyre)	<0,030	µg/kg ts.	0,03	DIN 38414-14 mod. LC-MS/MS	36
PFPeS (Perfluorpentansulfonsyre)	<0,10	µg/kg ts.	0,1	DIN 38414-14 mod. LC-MS/MS	36
PFHxA (Perfluorhexansyre)	<0,030	µg/kg ts.	0,03	DIN 38414-14 mod. LC-MS/MS	36
PFHxS (Perfluorhexansulfonsyre)	<0,030	µg/kg ts.	0,03	DIN 38414-14 mod. LC-MS/MS	36
PFHpA (Perfluorheptansyre)	<0,030	µg/kg ts.	0,03	DIN 38414-14 mod. LC-MS/MS	36
PFHpS (Perfluorheptansulfonsyre)	<0,030	µg/kg ts.	0,03	DIN 38414-14 mod. LC-MS/MS	36
PFOA (Perfluoroktansyre)	<0,030	µg/kg ts.	0,03	DIN 38414-14 mod. LC-MS/MS	36
PFOS (Perfluoroktansulfonsyre)	0,056	µg/kg ts.	0,03	DIN 38414-14 mod. LC-MS/MS	36
6:2 FTS (Fluortelomersulfonat)	<0,030	µg/kg ts.	0,03	DIN 38414-14 mod. LC-MS/MS	36
PFOSA (Perfluoroktansulfonamid)	<0,10	µg/kg ts.	0,1	DIN 38414-14 mod. LC-MS/MS	36
PFNA (Perfluornonansyre)	<0,030	µg/kg ts.	0,03	DIN 38414-14 mod. LC-MS/MS	36
PFNS (Perfluornonansulfonsyre)	<0,20	µg/kg ts.	0,2	DIN 38414-14 mod. LC-MS/MS	36
PFDA (Perfluordekansyre)	<0,10	µg/kg ts.	0,1	DIN 38414-14 mod. LC-MS/MS	36
PFDS (Perflordekanesulfonsyre)	<0,030	µg/kg ts.	0,03	DIN 38414-14 mod. LC-MS/MS	36
PFUnDA (Perfluorundekansyre)	<0,10	µg/kg ts.	0,1	DIN 38414-14 mod. LC-MS/MS	36
PFUnDS (Perfluorundekansulfonsyre)	<1,0	µg/kg ts.	1	DIN 38414-14 mod. LC-MS/MS	36
PFDoDA (Perfluordodekansyre)	<0,10	µg/kg ts.	0,1	DIN 38414-14 mod. LC-MS/MS	36
PFDoDS (Perfluordodekansulfonsyre)	<1,0	µg/kg ts.	1	DIN 38414-14 mod. LC-MS/MS	36
PFTrDA (Perfluortridekansyre)	<0,10	µg/kg ts.	0,1	DIN 38414-14 mod. LC-MS/MS	36
PFTrDS (Perfluortridekansulfonsyre)	<1,0	µg/kg ts.	1	DIN 38414-14 mod. LC-MS/MS	36
Sum af PFAS4 excl. LOQ	0,056	µg/kg ts.		DIN 38414-14 mod. LC-MS/MS	
Sum af PFAS excl. LOQ	0,056	µg/kg ts.		DIN 38414-14 mod. LC-MS/MS	
Hasteanalyse	0				

Dokumentnavn: Rapport AR-24-VL-01005418-01 udført af Bjørn Hansen, Modtaget 05-02-2024 (2420296 , Nordic Waste) (AllResults_AR-24-VL-0100
Hører til sagsnummer: 09.00.0[illegible]
Registreringsdato: [illegible]

Batch	EUAA59-24005418
Sagsnavn	Nordic Waste
Sagsnummer/lokalitetsnr	2420296
Udtagning: dato/initialer	
Modtaget på laboratoriet	05-02-2024
Rapport (seneste rapportrevision)	08-02-2024/AR-24-VL-01005418-01
Prøvenummer	862-2024-00541827
Prøve mærke	1813/Bl. prøve
Kunde Ref.:	EUAA59-24005418

Komponent	Resultat	Enhed	DL	Metode	Um (%)
Tørstof	68,7	%	5	SS-EN 12880:2000 mod. Thermo gravimetri	5
PFBA (Perfluorbutansyre)	<0,10	µg/kg ts.	0,1	DIN 38414-14 mod. LC-MS/MS	36
PFBS (Perfluorbutansulfonsyre)	<0,030	µg/kg ts.	0,03	DIN 38414-14 mod. LC-MS/MS	36
PFPeA (Perfluorpentansyre)	<0,030	µg/kg ts.	0,03	DIN 38414-14 mod. LC-MS/MS	36
PFPeS (Perfluorpentansulfonsyre)	<0,10	µg/kg ts.	0,1	DIN 38414-14 mod. LC-MS/MS	36
PFHxA (Perfluorhexansyre)	<0,030	µg/kg ts.	0,03	DIN 38414-14 mod. LC-MS/MS	36
PFHxS (Perfluorhexansulfonsyre)	<0,030	µg/kg ts.	0,03	DIN 38414-14 mod. LC-MS/MS	36
PFHpA (Perfluorheptansyre)	<0,030	µg/kg ts.	0,03	DIN 38414-14 mod. LC-MS/MS	36
PFHpS (Perfluorheptansulfonsyre)	<0,030	µg/kg ts.	0,03	DIN 38414-14 mod. LC-MS/MS	36
PFOA (Perfluoroktansyre)	<0,030	µg/kg ts.	0,03	DIN 38414-14 mod. LC-MS/MS	36
PFOS (Perfluoroktansulfonsyre)	0,054	µg/kg ts.	0,03	DIN 38414-14 mod. LC-MS/MS	36
6:2 FTS (Fluortelomersulfonat)	<0,030	µg/kg ts.	0,03	DIN 38414-14 mod. LC-MS/MS	36
PFOSA (Perfluoroktansulfonamid)	<0,10	µg/kg ts.	0,1	DIN 38414-14 mod. LC-MS/MS	36
PFNA (Perfluornonansyre)	<0,030	µg/kg ts.	0,03	DIN 38414-14 mod. LC-MS/MS	36
PFNS (Perfluornonansulfonsyre)	<0,20	µg/kg ts.	0,2	DIN 38414-14 mod. LC-MS/MS	36
PFDA (Perfluordekansyre)	<0,10	µg/kg ts.	0,1	DIN 38414-14 mod. LC-MS/MS	36
PFDS (Perflordekanesulfonsyre)	<0,030	µg/kg ts.	0,03	DIN 38414-14 mod. LC-MS/MS	36
PFUnDA (Perfluorundekansyre)	<0,10	µg/kg ts.	0,1	DIN 38414-14 mod. LC-MS/MS	36
PFUnDS (Perfluorundekansulfonsyre)	<1,0	µg/kg ts.	1	DIN 38414-14 mod. LC-MS/MS	36
PFDoDA (Perfluordodekansyre)	<0,10	µg/kg ts.	0,1	DIN 38414-14 mod. LC-MS/MS	36
PFDoDS (Perfluordodekansulfonsyre)	<1,0	µg/kg ts.	1	DIN 38414-14 mod. LC-MS/MS	36
PFTrDA (Perfluortridekansyre)	<0,10	µg/kg ts.	0,1	DIN 38414-14 mod. LC-MS/MS	36
PFTrDS (Perfluortridekansulfonsyre)	<1,0	µg/kg ts.	1	DIN 38414-14 mod. LC-MS/MS	36
Sum af PFAS4 excl. LOQ	0,054	µg/kg ts.		DIN 38414-14 mod. LC-MS/MS	
Sum af PFAS excl. LOQ	0,054	µg/kg ts.		DIN 38414-14 mod. LC-MS/MS	
Hasteanalyse	0				

Dokumentnavn: Rapport AR-24-VL-01005418-01 udført for Bjørn Hansen, Modtaget 05-02-2024 (2420296 , Nordic Waste) (AllResults_AR-24-VL-0100
Hører til sagsnummer: 09.00.0[illegible]
Registreringsdato: [illegible]

Batch	EUAA59-24005418
Sagsnavn	Nordic Waste
Sagsnummer/lokalitetsnr	2420296
Udtagning: dato/initialer	
Modtaget på laboratoriet	05-02-2024
Rapport (seneste rapportrevision)	08-02-2024/AR-24-VL-01005418-01
Prøvenummer	862-2024-00541828
Prøve mærke	1814/Bl. prøve
Kunde Ref.:	EUAA59-24005418

Komponent	Resultat	Enhed	DL	Metode	Um (%)
Tørstof	76,1	%	5	SS-EN 12880:2000 mod. Thermo gravimetri	5
PFBA (Perfluorbutansyre)	<0,10	µg/kg ts.	0,1	DIN 38414-14 mod. LC-MS/MS	36
PFBS (Perfluorbutansulfonsyre)	<0,030	µg/kg ts.	0,03	DIN 38414-14 mod. LC-MS/MS	36
PFPeA (Perfluorpentansyre)	<0,030	µg/kg ts.	0,03	DIN 38414-14 mod. LC-MS/MS	36
PFPeS (Perfluorpentansulfonsyre)	<0,10	µg/kg ts.	0,1	DIN 38414-14 mod. LC-MS/MS	36
PFHxA (Perfluorhexansyre)	<0,030	µg/kg ts.	0,03	DIN 38414-14 mod. LC-MS/MS	36
PFHxS (Perfluorhexansulfonsyre)	<0,030	µg/kg ts.	0,03	DIN 38414-14 mod. LC-MS/MS	36
PFHpA (Perfluorheptansyre)	<0,030	µg/kg ts.	0,03	DIN 38414-14 mod. LC-MS/MS	36
PFHpS (Perfluorheptansulfonsyre)	<0,030	µg/kg ts.	0,03	DIN 38414-14 mod. LC-MS/MS	36
PFOA (Perfluoroktansyre)	<0,030	µg/kg ts.	0,03	DIN 38414-14 mod. LC-MS/MS	36
PFOS (Perfluoroktansulfonsyre)	0,039	µg/kg ts.	0,03	DIN 38414-14 mod. LC-MS/MS	36
6:2 FTS (Fluortelomersulfonat)	<0,030	µg/kg ts.	0,03	DIN 38414-14 mod. LC-MS/MS	36
PFOSA (Perfluoroktansulfonamid)	<0,10	µg/kg ts.	0,1	DIN 38414-14 mod. LC-MS/MS	36
PFNA (Perfluornonansyre)	<0,030	µg/kg ts.	0,03	DIN 38414-14 mod. LC-MS/MS	36
PFNS (Perfluornonansulfonsyre)	<0,20	µg/kg ts.	0,2	DIN 38414-14 mod. LC-MS/MS	36
PFDA (Perfluordekansyre)	<0,10	µg/kg ts.	0,1	DIN 38414-14 mod. LC-MS/MS	36
PFDS (Perflordekanesulfonsyre)	<0,030	µg/kg ts.	0,03	DIN 38414-14 mod. LC-MS/MS	36
PFUnDA (Perfluorundekansyre)	<0,10	µg/kg ts.	0,1	DIN 38414-14 mod. LC-MS/MS	36
PFUnDS (Perfluorundekansulfonsyre)	<1,0	µg/kg ts.	1	DIN 38414-14 mod. LC-MS/MS	36
PFDoDA (Perfluordodekansyre)	<0,10	µg/kg ts.	0,1	DIN 38414-14 mod. LC-MS/MS	36
PFDoDS (Perfluordodekansulfonsyre)	<1,0	µg/kg ts.	1	DIN 38414-14 mod. LC-MS/MS	36
PFTrDA (Perfluortridekansyre)	<0,10	µg/kg ts.	0,1	DIN 38414-14 mod. LC-MS/MS	36
PFTrDS (Perfluortridekansulfonsyre)	<1,0	µg/kg ts.	1	DIN 38414-14 mod. LC-MS/MS	36
Sum af PFAS4 excl. LOQ	0,039	µg/kg ts.		DIN 38414-14 mod. LC-MS/MS	
Sum af PFAS excl. LOQ	0,039	µg/kg ts.		DIN 38414-14 mod. LC-MS/MS	
Hasteanalyse	0				

Dokumentnavn: Rapport AR-24-VL-01005418-01 udført af Bjørn Hansen, Modtaget 05-02-2024 (2420296 , Nordic Waste) (AllResults_AR-24-VL-0100
Hører til sagsnummer: 09.00.0[illegible]
Registreringsdato: [illegible]

Batch	EUAA59-24005418
Sagsnavn	Nordic Waste
Sagsnummer/lokalitetsnr	2420296
Udtagning: dato/initialer	
Modtaget på laboratoriet	05-02-2024
Rapport (seneste rapportrevision)	08-02-2024/AR-24-VL-01005418-01
Prøvenummer	862-2024-00541829
Prøve mærke	1815/Bl. prøve
Kunde Ref.:	EUAA59-24005418

Komponent	Resultat	Enhed	DL	Metode	Um (%)
Tørstof	60,3	%	5	SS-EN 12880:2000 mod. Thermo gravimetri	5
PFBA (Perfluorbutansyre)	<0,10	µg/kg ts.	0,1	DIN 38414-14 mod. LC-MS/MS	36
PFBS (Perfluorbutansulfonsyre)	<0,030	µg/kg ts.	0,03	DIN 38414-14 mod. LC-MS/MS	36
PFPeA (Perfluorpentansyre)	0,045	µg/kg ts.	0,03	DIN 38414-14 mod. LC-MS/MS	36
PFPeS (Perfluorpentansulfonsyre)	<0,10	µg/kg ts.	0,1	DIN 38414-14 mod. LC-MS/MS	36
PFHxA (Perfluorhexansyre)	<0,030	µg/kg ts.	0,03	DIN 38414-14 mod. LC-MS/MS	36
PFHxS (Perfluorhexansulfonsyre)	<0,030	µg/kg ts.	0,03	DIN 38414-14 mod. LC-MS/MS	36
PFHpA (Perfluorheptansyre)	<0,030	µg/kg ts.	0,03	DIN 38414-14 mod. LC-MS/MS	36
PFHpS (Perfluorheptansulfonsyre)	<0,030	µg/kg ts.	0,03	DIN 38414-14 mod. LC-MS/MS	36
PFOA (Perfluoroktansyre)	0,063	µg/kg ts.	0,03	DIN 38414-14 mod. LC-MS/MS	36
PFOS (Perfluoroktansulfonsyre)	0,15	µg/kg ts.	0,03	DIN 38414-14 mod. LC-MS/MS	36
6:2 FTS (Fluortelomersulfonat)	<0,030	µg/kg ts.	0,03	DIN 38414-14 mod. LC-MS/MS	36
PFOSA (Perfluoroktansulfonamid)	<0,10	µg/kg ts.	0,1	DIN 38414-14 mod. LC-MS/MS	36
PFNA (Perfluornonansyre)	<0,030	µg/kg ts.	0,03	DIN 38414-14 mod. LC-MS/MS	36
PFNS (Perfluornonansulfonsyre)	<0,20	µg/kg ts.	0,2	DIN 38414-14 mod. LC-MS/MS	36
PFDA (Perfluordekansyre)	<0,10	µg/kg ts.	0,1	DIN 38414-14 mod. LC-MS/MS	36
PFDS (Perflordekanesulfonsyre)	<0,030	µg/kg ts.	0,03	DIN 38414-14 mod. LC-MS/MS	36
PFUnDA (Perfluorundekansyre)	<0,10	µg/kg ts.	0,1	DIN 38414-14 mod. LC-MS/MS	36
PFUnDS (Perfluorundekansulfonsyre)	<1,0	µg/kg ts.	1	DIN 38414-14 mod. LC-MS/MS	36
PFDoDA (Perfluordodekansyre)	<0,10	µg/kg ts.	0,1	DIN 38414-14 mod. LC-MS/MS	36
PFDoDS (Perfluordodekansulfonsyre)	<1,0	µg/kg ts.	1	DIN 38414-14 mod. LC-MS/MS	36
PFTrDA (Perfluortridekansyre)	<0,10	µg/kg ts.	0,1	DIN 38414-14 mod. LC-MS/MS	36
PFTrDS (Perfluortridekansulfonsyre)	<1,0	µg/kg ts.	1	DIN 38414-14 mod. LC-MS/MS	36
Sum af PFAS4 excl. LOQ	0,21	µg/kg ts.		DIN 38414-14 mod. LC-MS/MS	
Sum af PFAS excl. LOQ	0,26	µg/kg ts.		DIN 38414-14 mod. LC-MS/MS	
Hasteanalyse	0				

Dokumentnavn: Rapport AR-24-VL-01005418-01 udført af Bjørn Hansen, Modtaget 05-02-2024 (2420296 , Nordic Waste) (AllResults_AR-24-VL-0100
Hører til sagsnummer: 09.00.0[illegible]
Registreringsdato: [illegible]

Batch	EUAA59-24005418
Sagsnavn	Nordic Waste
Sagsnummer/lokalitetsnr	2420296
Udtagning: dato/initialer	
Modtaget på laboratoriet	05-02-2024
Rapport (seneste rapportrevision)	08-02-2024/AR-24-VL-01005418-01
Prøvenummer	862-2024-00541830
Prøve mærke	1816/Bl. prøve
Kunde Ref.:	EUAA59-24005418

Komponent	Resultat	Enhed	DL	Metode	Um (%)
Tørstof	64	%	5	SS-EN 12880:2000 mod. Thermo gravimetri	5
PFBA (Perfluorbutansyre)	<0,10	µg/kg ts.	0,1	DIN 38414-14 mod. LC-MS/MS	36
PFBS (Perfluorbutansulfonsyre)	<0,030	µg/kg ts.	0,03	DIN 38414-14 mod. LC-MS/MS	36
PFPeA (Perfluorpentansyre)	<0,030	µg/kg ts.	0,03	DIN 38414-14 mod. LC-MS/MS	36
PFPeS (Perfluorpentansulfonsyre)	<0,10	µg/kg ts.	0,1	DIN 38414-14 mod. LC-MS/MS	36
PFHxA (Perfluorhexansyre)	<0,030	µg/kg ts.	0,03	DIN 38414-14 mod. LC-MS/MS	36
PFHxS (Perfluorhexansulfonsyre)	<0,030	µg/kg ts.	0,03	DIN 38414-14 mod. LC-MS/MS	36
PFHpA (Perfluorheptansyre)	<0,030	µg/kg ts.	0,03	DIN 38414-14 mod. LC-MS/MS	36
PFHpS (Perfluorheptansulfonsyre)	<0,030	µg/kg ts.	0,03	DIN 38414-14 mod. LC-MS/MS	36
PFOA (Perfluoroktansyre)	<0,030	µg/kg ts.	0,03	DIN 38414-14 mod. LC-MS/MS	36
PFOS (Perfluoroktansulfonsyre)	0,048	µg/kg ts.	0,03	DIN 38414-14 mod. LC-MS/MS	36
6:2 FTS (Fluortelomersulfonat)	<0,030	µg/kg ts.	0,03	DIN 38414-14 mod. LC-MS/MS	36
PFOSA (Perfluoroktansulfonamid)	<0,10	µg/kg ts.	0,1	DIN 38414-14 mod. LC-MS/MS	36
PFNA (Perfluornonansyre)	<0,030	µg/kg ts.	0,03	DIN 38414-14 mod. LC-MS/MS	36
PFNS (Perfluornonansulfonsyre)	<0,20	µg/kg ts.	0,2	DIN 38414-14 mod. LC-MS/MS	36
PFDA (Perfluordekansyre)	<0,10	µg/kg ts.	0,1	DIN 38414-14 mod. LC-MS/MS	36
PFDS (Perflordekanesulfonsyre)	<0,030	µg/kg ts.	0,03	DIN 38414-14 mod. LC-MS/MS	36
PFUnDA (Perfluorundekansyre)	<0,10	µg/kg ts.	0,1	DIN 38414-14 mod. LC-MS/MS	36
PFUnDS (Perfluorundekansulfonsyre)	<1,0	µg/kg ts.	1	DIN 38414-14 mod. LC-MS/MS	36
PFDoDA (Perfluordodekansyre)	<0,10	µg/kg ts.	0,1	DIN 38414-14 mod. LC-MS/MS	36
PFDoDS (Perfluordodekansulfonsyre)	<1,0	µg/kg ts.	1	DIN 38414-14 mod. LC-MS/MS	36
PFTrDA (Perfluortridekansyre)	<0,10	µg/kg ts.	0,1	DIN 38414-14 mod. LC-MS/MS	36
PFTrDS (Perfluortridekansulfonsyre)	<1,0	µg/kg ts.	1	DIN 38414-14 mod. LC-MS/MS	36
Sum af PFAS4 excl. LOQ	0,048	µg/kg ts.		DIN 38414-14 mod. LC-MS/MS	
Sum af PFAS excl. LOQ	0,048	µg/kg ts.		DIN 38414-14 mod. LC-MS/MS	
Hasteanalyse	0				

Dokumentnavn: Rapport AR-24-VL-01005418-01 udført af Bjørn Hansen, Modtaget 05-02-2024 (2420296 , Nordic Waste) (AllResults_AR-24-VL-0100
Hører til sagsnummer: 09.00.0[illegible]
Registreringsdato: [illegible]

Batch	EUAA59-24005418
Sagsnavn	Nordic Waste
Sagsnummer/lokalitetsnr	2420296
Udtagning: dato/initialer	
Modtaget på laboratoriet	05-02-2024
Rapport (seneste rapportrevision)	08-02-2024/AR-24-VL-01005418-01
Prøvenummer	862-2024-00541831
Prøve mærke	1817/Bl. prøve
Kunde Ref.:	EUAA59-24005418

Komponent	Resultat	Enhed	DL	Metode	Um (%)
Tørstof	76,4	%	5	SS-EN 12880:2000 mod. Thermo gravimetri	5
PFBA (Perfluorbutansyre)	<0,10	µg/kg ts.	0,1	DIN 38414-14 mod. LC-MS/MS	36
PFBS (Perfluorbutansulfonsyre)	<0,030	µg/kg ts.	0,03	DIN 38414-14 mod. LC-MS/MS	36
PFPeA (Perfluorpentansyre)	<0,030	µg/kg ts.	0,03	DIN 38414-14 mod. LC-MS/MS	36
PFPeS (Perfluorpentansulfonsyre)	<0,10	µg/kg ts.	0,1	DIN 38414-14 mod. LC-MS/MS	36
PFHxA (Perfluorhexansyre)	<0,030	µg/kg ts.	0,03	DIN 38414-14 mod. LC-MS/MS	36
PFHxS (Perfluorhexansulfonsyre)	<0,030	µg/kg ts.	0,03	DIN 38414-14 mod. LC-MS/MS	36
PFHpA (Perfluorheptansyre)	<0,030	µg/kg ts.	0,03	DIN 38414-14 mod. LC-MS/MS	36
PFHpS (Perfluorheptansulfonsyre)	<0,030	µg/kg ts.	0,03	DIN 38414-14 mod. LC-MS/MS	36
PFOA (Perfluoroktansyre)	<0,030	µg/kg ts.	0,03	DIN 38414-14 mod. LC-MS/MS	36
PFOS (Perfluoroktansulfonsyre)	0,063	µg/kg ts.	0,03	DIN 38414-14 mod. LC-MS/MS	36
6:2 FTS (Fluortelomersulfonat)	<0,030	µg/kg ts.	0,03	DIN 38414-14 mod. LC-MS/MS	36
PFOSA (Perfluoroktansulfonamid)	<0,10	µg/kg ts.	0,1	DIN 38414-14 mod. LC-MS/MS	36
PFNA (Perfluornonansyre)	<0,030	µg/kg ts.	0,03	DIN 38414-14 mod. LC-MS/MS	36
PFNS (Perfluornonansulfonsyre)	<0,20	µg/kg ts.	0,2	DIN 38414-14 mod. LC-MS/MS	36
PFDA (Perfluordekansyre)	<0,10	µg/kg ts.	0,1	DIN 38414-14 mod. LC-MS/MS	36
PFDS (Perflordekanesulfonsyre)	<0,030	µg/kg ts.	0,03	DIN 38414-14 mod. LC-MS/MS	36
PFUnDA (Perfluorundekansyre)	<0,10	µg/kg ts.	0,1	DIN 38414-14 mod. LC-MS/MS	36
PFUnDS (Perfluorundekansulfonsyre)	<1,0	µg/kg ts.	1	DIN 38414-14 mod. LC-MS/MS	36
PFDoDA (Perfluordodekansyre)	<0,10	µg/kg ts.	0,1	DIN 38414-14 mod. LC-MS/MS	36
PFDoDS (Perfluordodekansulfonsyre)	<1,0	µg/kg ts.	1	DIN 38414-14 mod. LC-MS/MS	36
PFTrDA (Perfluortridekansyre)	<0,10	µg/kg ts.	0,1	DIN 38414-14 mod. LC-MS/MS	36
PFTrDS (Perfluortridekansulfonsyre)	<1,0	µg/kg ts.	1	DIN 38414-14 mod. LC-MS/MS	36
Sum af PFAS4 excl. LOQ	0,063	µg/kg ts.		DIN 38414-14 mod. LC-MS/MS	
Sum af PFAS excl. LOQ	0,063	µg/kg ts.		DIN 38414-14 mod. LC-MS/MS	
Hasteanalyse	0				

Dokumentnavn: Rapport AR-24-VL-01005418-01 udført af Bjørn Hansen, Modtaget 05-02-2024 (2420296 , Nordic Waste) (AllResults_AR-24-VL-0100
Hører til sagsnummer: 09.00.0[illegible]
Registreringsdato: [illegible]

Batch	EUAA59-24005418
Sagsnavn	Nordic Waste
Sagsnummer/lokalitetsnr	2420296
Udtagning: dato/initialer	
Modtaget på laboratoriet	05-02-2024
Rapport (seneste rapportrevision)	08-02-2024/AR-24-VL-01005418-01
Prøvenummer	862-2024-00541832
Prøve mærke	1818/Bl. prøve
Kunde Ref.:	EUAA59-24005418

Komponent	Resultat	Enhed	DL	Metode	Um (%)
Tørstof	67,7	%	5	SS-EN 12880:2000 mod. Thermo gravimetri	5
PFBA (Perfluorbutansyre)	<0,10	µg/kg ts.	0,1	DIN 38414-14 mod. LC-MS/MS	36
PFBS (Perfluorbutansulfonsyre)	<0,030	µg/kg ts.	0,03	DIN 38414-14 mod. LC-MS/MS	36
PFPeA (Perfluorpentansyre)	<0,030	µg/kg ts.	0,03	DIN 38414-14 mod. LC-MS/MS	36
PFPeS (Perfluorpentansulfonsyre)	<0,10	µg/kg ts.	0,1	DIN 38414-14 mod. LC-MS/MS	36
PFHxA (Perfluorhexansyre)	<0,030	µg/kg ts.	0,03	DIN 38414-14 mod. LC-MS/MS	36
PFHxS (Perfluorhexansulfonsyre)	<0,030	µg/kg ts.	0,03	DIN 38414-14 mod. LC-MS/MS	36
PFHpA (Perfluorheptansyre)	<0,030	µg/kg ts.	0,03	DIN 38414-14 mod. LC-MS/MS	36
PFHpS (Perfluorheptansulfonsyre)	<0,030	µg/kg ts.	0,03	DIN 38414-14 mod. LC-MS/MS	36
PFOA (Perfluoroktansyre)	<0,030	µg/kg ts.	0,03	DIN 38414-14 mod. LC-MS/MS	36
PFOS (Perfluoroktansulfonsyre)	0,052	µg/kg ts.	0,03	DIN 38414-14 mod. LC-MS/MS	36
6:2 FTS (Fluortelomersulfonat)	<0,030	µg/kg ts.	0,03	DIN 38414-14 mod. LC-MS/MS	36
PFOSA (Perfluoroktansulfonamid)	<0,10	µg/kg ts.	0,1	DIN 38414-14 mod. LC-MS/MS	36
PFNA (Perfluornonansyre)	<0,030	µg/kg ts.	0,03	DIN 38414-14 mod. LC-MS/MS	36
PFNS (Perfluornonansulfonsyre)	<0,20	µg/kg ts.	0,2	DIN 38414-14 mod. LC-MS/MS	36
PFDA (Perfluordekansyre)	<0,10	µg/kg ts.	0,1	DIN 38414-14 mod. LC-MS/MS	36
PFDS (Perflordekanesulfonsyre)	<0,030	µg/kg ts.	0,03	DIN 38414-14 mod. LC-MS/MS	36
PFUnDA (Perfluorundekansyre)	<0,10	µg/kg ts.	0,1	DIN 38414-14 mod. LC-MS/MS	36
PFUnDS (Perfluorundekansulfonsyre)	<1,0	µg/kg ts.	1	DIN 38414-14 mod. LC-MS/MS	36
PFDoDA (Perfluordodekansyre)	<0,10	µg/kg ts.	0,1	DIN 38414-14 mod. LC-MS/MS	36
PFDoDS (Perfluordodekansulfonsyre)	<1,0	µg/kg ts.	1	DIN 38414-14 mod. LC-MS/MS	36
PFTrDA (Perfluortridekansyre)	<0,10	µg/kg ts.	0,1	DIN 38414-14 mod. LC-MS/MS	36
PFTrDS (Perfluortridekansulfonsyre)	<1,0	µg/kg ts.	1	DIN 38414-14 mod. LC-MS/MS	36
Sum af PFAS4 excl. LOQ	0,052	µg/kg ts.		DIN 38414-14 mod. LC-MS/MS	
Sum af PFAS excl. LOQ	0,052	µg/kg ts.		DIN 38414-14 mod. LC-MS/MS	
Hasteanalyse	0				

Dokumentnavn: Rapport AR-24-VL-01005418-01, ut Lars Bjørn Hansen, Modtaget 05-02-2024 (2420296 , Nordic Waste) (AllResults_AR-24-VL-0100
Hører til sagsnummer: 09.00.00-J00-1-24
Registreringsdatum: 8 februar 2024

Batch	EUAA59-24005418
Sagsnavn	Nordic Waste
Sagsnummer/lokalitetsnr	2420296
Udtagning: dato/initialer	
Modtaget på laboratoriet	05-02-2024
Rapport (seneste rapportrevision)	08-02-2024/AR-24-VL-01005418-01
Prøvenummer	862-2024-00541833
Prøve mærke	1819/Bl. prøve
Kunde Ref.:	EUAA59-24005418

Komponent	Resultat	Enhed	DL	Metode	Um (%)
Tørstof	64,4	%	5	SS-EN 12880:2000 mod. Thermo gravimetri	5
PFBA (Perfluorbutansyre)	<0,10	µg/kg ts.	0,1	DIN 38414-14 mod. LC-MS/MS	36
PFBS (Perfluorbutansulfonsyre)	<0,030	µg/kg ts.	0,03	DIN 38414-14 mod. LC-MS/MS	36
PFPeA (Perfluorpentansyre)	<0,030	µg/kg ts.	0,03	DIN 38414-14 mod. LC-MS/MS	36
PFPeS (Perfluorpentansulfonsyre)	<0,10	µg/kg ts.	0,1	DIN 38414-14 mod. LC-MS/MS	36
PFHxA (Perfluorhexansyre)	<0,030	µg/kg ts.	0,03	DIN 38414-14 mod. LC-MS/MS	36
PFHxS (Perfluorhexansulfonsyre)	<0,030	µg/kg ts.	0,03	DIN 38414-14 mod. LC-MS/MS	36
PFHpA (Perfluorheptansyre)	<0,030	µg/kg ts.	0,03	DIN 38414-14 mod. LC-MS/MS	36
PFHpS (Perfluorheptansulfonsyre)	<0,030	µg/kg ts.	0,03	DIN 38414-14 mod. LC-MS/MS	36
PFOA (Perfluoroktansyre)	<0,030	µg/kg ts.	0,03	DIN 38414-14 mod. LC-MS/MS	36
PFOS (Perfluoroktansulfonsyre)	<0,030	µg/kg ts.	0,03	DIN 38414-14 mod. LC-MS/MS	36
6:2 FTS (Fluortelomersulfonat)	<0,030	µg/kg ts.	0,03	DIN 38414-14 mod. LC-MS/MS	36
PFOSA (Perfluoroktansulfonamid)	<0,10	µg/kg ts.	0,1	DIN 38414-14 mod. LC-MS/MS	36
PFNA (Perfluornonansyre)	<0,030	µg/kg ts.	0,03	DIN 38414-14 mod. LC-MS/MS	36
PFNS (Perfluornonansulfonsyre)	<0,20	µg/kg ts.	0,2	DIN 38414-14 mod. LC-MS/MS	36
PFDA (Perfluordekansyre)	<0,10	µg/kg ts.	0,1	DIN 38414-14 mod. LC-MS/MS	36
PFDS (Perflordekanesulfonsyre)	<0,030	µg/kg ts.	0,03	DIN 38414-14 mod. LC-MS/MS	36
PFUnDA (Perfluorundekansyre)	<0,10	µg/kg ts.	0,1	DIN 38414-14 mod. LC-MS/MS	36
PFUnDS (Perfluorundekansulfonsyre)	<1,0	µg/kg ts.	1	DIN 38414-14 mod. LC-MS/MS	36
PFDoDA (Perfluordodekansyre)	<0,10	µg/kg ts.	0,1	DIN 38414-14 mod. LC-MS/MS	36
PFDoDS (Perfluordodekansulfonsyre)	<1,0	µg/kg ts.	1	DIN 38414-14 mod. LC-MS/MS	36
PFTrDA (Perfluortridekansyre)	<0,10	µg/kg ts.	0,1	DIN 38414-14 mod. LC-MS/MS	36
PFTrDS (Perfluortridekansulfonsyre)	<1,0	µg/kg ts.	1	DIN 38414-14 mod. LC-MS/MS	36
Sum af PFAS4 excl. LOQ	ND			DIN 38414-14 mod. LC-MS/MS	
Sum af PFAS excl. LOQ	ND			DIN 38414-14 mod. LC-MS/MS	
Hasteanalyse	0				

Dokumentnavn: Rapport AR-24-VL-01005418-01, ut Lars Bjørn Hansen, Modtaget 05-02-2024 (2420296 , Nordic Waste) (AllResults_AR-24-VL-0100
Hører til sagsnummer: 09.00.00-J00-1-24
Registreringsdatum: 8 februar 2024

Batch	EUAA59-24005418
Sagsnavn	Nordic Waste
Sagsnummer/lokalitetsnr	2420296
Udtagning: dato/initialer	
Modtaget på laboratoriet	05-02-2024
Rapport (seneste rapportrevision)	08-02-2024/AR-24-VL-01005418-01
Prøvenummer	862-2024-00541834
Prøve mærke	1820/Bl. prøve
Kunde Ref.:	EUAA59-24005418

Komponent	Resultat	Enhed	DL	Metode	Um (%)
Tørstof	71,7	%	5	SS-EN 12880:2000 mod. Thermo gravimetri	5
PFBA (Perfluorbutansyre)	<0,10	µg/kg ts.	0,1	DIN 38414-14 mod. LC-MS/MS	36
PFBS (Perfluorbutansulfonsyre)	<0,030	µg/kg ts.	0,03	DIN 38414-14 mod. LC-MS/MS	36
PFPeA (Perfluorpentansyre)	<0,030	µg/kg ts.	0,03	DIN 38414-14 mod. LC-MS/MS	36
PFPeS (Perfluorpentansulfonsyre)	<0,10	µg/kg ts.	0,1	DIN 38414-14 mod. LC-MS/MS	36
PFHxA (Perfluorhexansyre)	<0,030	µg/kg ts.	0,03	DIN 38414-14 mod. LC-MS/MS	36
PFHxS (Perfluorhexansulfonsyre)	<0,030	µg/kg ts.	0,03	DIN 38414-14 mod. LC-MS/MS	36
PFHpA (Perfluorheptansyre)	<0,030	µg/kg ts.	0,03	DIN 38414-14 mod. LC-MS/MS	36
PFHpS (Perfluorheptansulfonsyre)	<0,030	µg/kg ts.	0,03	DIN 38414-14 mod. LC-MS/MS	36
PFOA (Perfluoroktansyre)	0,031	µg/kg ts.	0,03	DIN 38414-14 mod. LC-MS/MS	36
PFOS (Perfluoroktansulfonsyre)	0,061	µg/kg ts.	0,03	DIN 38414-14 mod. LC-MS/MS	36
6:2 FTS (Fluortelomersulfonat)	<0,030	µg/kg ts.	0,03	DIN 38414-14 mod. LC-MS/MS	36
PFOSA (Perfluoroktansulfonamid)	<0,10	µg/kg ts.	0,1	DIN 38414-14 mod. LC-MS/MS	36
PFNA (Perfluornonansyre)	<0,030	µg/kg ts.	0,03	DIN 38414-14 mod. LC-MS/MS	36
PFNS (Perfluornonansulfonsyre)	<0,20	µg/kg ts.	0,2	DIN 38414-14 mod. LC-MS/MS	36
PFDA (Perfluordekansyre)	<0,10	µg/kg ts.	0,1	DIN 38414-14 mod. LC-MS/MS	36
PFDS (Perflordekanesulfonsyre)	<0,030	µg/kg ts.	0,03	DIN 38414-14 mod. LC-MS/MS	36
PFUnDA (Perfluorundekansyre)	<0,10	µg/kg ts.	0,1	DIN 38414-14 mod. LC-MS/MS	36
PFUnDS (Perfluorundekansulfonsyre)	<1,0	µg/kg ts.	1	DIN 38414-14 mod. LC-MS/MS	36
PFDoDA (Perfluordodekansyre)	<0,10	µg/kg ts.	0,1	DIN 38414-14 mod. LC-MS/MS	36
PFDoDS (Perfluordodekansulfonsyre)	<1,0	µg/kg ts.	1	DIN 38414-14 mod. LC-MS/MS	36
PFTrDA (Perfluortridekansyre)	<0,10	µg/kg ts.	0,1	DIN 38414-14 mod. LC-MS/MS	36
PFTrDS (Perfluortridekansulfonsyre)	<1,0	µg/kg ts.	1	DIN 38414-14 mod. LC-MS/MS	36
Sum af PFAS4 excl. LOQ	0,092	µg/kg ts.		DIN 38414-14 mod. LC-MS/MS	
Sum af PFAS excl. LOQ	0,092	µg/kg ts.		DIN 38414-14 mod. LC-MS/MS	
Hasteanalyse	0				

Dokumentnavn: Rapport AR-24-VL-01005418-01 udført af Bjørn Hansen, Modtaget 05-02-2024 (2420296 , Nordic Waste) (AllResults_AR-24-VL-0100
Hører til sagsnummer: 09.00.0[illegible]
Registreringsdato: [illegible]

Batch	EUAA59-24005418
Sagsnavn	Nordic Waste
Sagsnummer/lokalitetsnr	2420296
Udtagning: dato/initialer	
Modtaget på laboratoriet	05-02-2024
Rapport (seneste rapportrevision)	08-02-2024/AR-24-VL-01005418-01
Prøvenummer	862-2024-00541835
Prøve mærke	1821/Bl. prøve
Kunde Ref.:	EUAA59-24005418

Komponent	Resultat	Enhed	DL	Metode	Um (%)
Tørstof	62,2	%	5	SS-EN 12880:2000 mod. Thermo gravimetri	5
PFBA (Perfluorbutansyre)	<0,10	µg/kg ts.	0,1	DIN 38414-14 mod. LC-MS/MS	36
PFBS (Perfluorbutansulfonsyre)	<0,030	µg/kg ts.	0,03	DIN 38414-14 mod. LC-MS/MS	36
PFPeA (Perfluorpentansyre)	<0,030	µg/kg ts.	0,03	DIN 38414-14 mod. LC-MS/MS	36
PFPeS (Perfluorpentansulfonsyre)	<0,10	µg/kg ts.	0,1	DIN 38414-14 mod. LC-MS/MS	36
PFHxA (Perfluorhexansyre)	<0,030	µg/kg ts.	0,03	DIN 38414-14 mod. LC-MS/MS	36
PFHxS (Perfluorhexansulfonsyre)	<0,030	µg/kg ts.	0,03	DIN 38414-14 mod. LC-MS/MS	36
PFHpA (Perfluorheptansyre)	<0,030	µg/kg ts.	0,03	DIN 38414-14 mod. LC-MS/MS	36
PFHpS (Perfluorheptansulfonsyre)	<0,030	µg/kg ts.	0,03	DIN 38414-14 mod. LC-MS/MS	36
PFOA (Perfluoroktansyre)	<0,030	µg/kg ts.	0,03	DIN 38414-14 mod. LC-MS/MS	36
PFOS (Perfluoroktansulfonsyre)	<0,030	µg/kg ts.	0,03	DIN 38414-14 mod. LC-MS/MS	36
6:2 FTS (Fluortelomersulfonat)	<0,030	µg/kg ts.	0,03	DIN 38414-14 mod. LC-MS/MS	36
PFOSA (Perfluoroktansulfonamid)	<0,10	µg/kg ts.	0,1	DIN 38414-14 mod. LC-MS/MS	36
PFNA (Perfluornonansyre)	<0,030	µg/kg ts.	0,03	DIN 38414-14 mod. LC-MS/MS	36
PFNS (Perfluornonansulfonsyre)	<0,20	µg/kg ts.	0,2	DIN 38414-14 mod. LC-MS/MS	36
PFDA (Perfluordekansyre)	<0,10	µg/kg ts.	0,1	DIN 38414-14 mod. LC-MS/MS	36
PFDS (Perflordekanesulfonsyre)	<0,030	µg/kg ts.	0,03	DIN 38414-14 mod. LC-MS/MS	36
PFUnDA (Perfluorundekansyre)	<0,10	µg/kg ts.	0,1	DIN 38414-14 mod. LC-MS/MS	36
PFUnDS (Perfluorundekansulfonsyre)	<1,0	µg/kg ts.	1	DIN 38414-14 mod. LC-MS/MS	36
PFDoDA (Perfluordodekansyre)	<0,10	µg/kg ts.	0,1	DIN 38414-14 mod. LC-MS/MS	36
PFDoDS (Perfluordodekansulfonsyre)	<1,0	µg/kg ts.	1	DIN 38414-14 mod. LC-MS/MS	36
PFTrDA (Perfluortridekansyre)	<0,10	µg/kg ts.	0,1	DIN 38414-14 mod. LC-MS/MS	36
PFTrDS (Perfluortridekansulfonsyre)	<1,0	µg/kg ts.	1	DIN 38414-14 mod. LC-MS/MS	36
Sum af PFAS4 excl. LOQ	ND			DIN 38414-14 mod. LC-MS/MS	
Sum af PFAS excl. LOQ	ND			DIN 38414-14 mod. LC-MS/MS	
Hasteanalyse	0				

Dokumentnavn: Rapport AR-24-VL-01005418-01, ut Lars Bjørn Hansen, Modtaget 05-02-2024 (2420296 , Nordic Waste) (AllResults_AR-24-VL-0100
Hører til sagsnummer: 09.00.00-J00-1-24
Registreringsdatum: 8 februar 2024

Batch	EUAA59-24005418
Sagsnavn	Nordic Waste
Sagsnummer/lokalitetsnr	2420296
Udtagning: dato/initialer	
Modtaget på laboratoriet	05-02-2024
Rapport (seneste rapportrevision)	08-02-2024/AR-24-VL-01005418-01
Prøvenummer	862-2024-00541836
Prøve mærke	1822/Bl. prøve
Kunde Ref.:	EUAA59-24005418

Komponent	Resultat	Enhed	DL	Metode	Um (%)
Tørstof	61,7	%	5	SS-EN 12880:2000 mod. Thermo gravimetri	5
PFBA (Perfluorbutansyre)	<0,10	µg/kg ts.	0,1	DIN 38414-14 mod. LC-MS/MS	36
PFBS (Perfluorbutansulfonsyre)	<0,030	µg/kg ts.	0,03	DIN 38414-14 mod. LC-MS/MS	36
PFPeA (Perfluorpentansyre)	<0,030	µg/kg ts.	0,03	DIN 38414-14 mod. LC-MS/MS	36
PFPeS (Perfluorpentansulfonsyre)	<0,10	µg/kg ts.	0,1	DIN 38414-14 mod. LC-MS/MS	36
PFHxA (Perfluorhexansyre)	<0,030	µg/kg ts.	0,03	DIN 38414-14 mod. LC-MS/MS	36
PFHxS (Perfluorhexansulfonsyre)	<0,030	µg/kg ts.	0,03	DIN 38414-14 mod. LC-MS/MS	36
PFHpA (Perfluorheptansyre)	<0,030	µg/kg ts.	0,03	DIN 38414-14 mod. LC-MS/MS	36
PFHpS (Perfluorheptansulfonsyre)	<0,030	µg/kg ts.	0,03	DIN 38414-14 mod. LC-MS/MS	36
PFOA (Perfluoroktansyre)	<0,030	µg/kg ts.	0,03	DIN 38414-14 mod. LC-MS/MS	36
PFOS (Perfluoroktansulfonsyre)	<0,030	µg/kg ts.	0,03	DIN 38414-14 mod. LC-MS/MS	36
6:2 FTS (Fluortelomersulfonat)	<0,030	µg/kg ts.	0,03	DIN 38414-14 mod. LC-MS/MS	36
PFOSA (Perfluoroktansulfonamid)	<0,10	µg/kg ts.	0,1	DIN 38414-14 mod. LC-MS/MS	36
PFNA (Perfluornonansyre)	<0,030	µg/kg ts.	0,03	DIN 38414-14 mod. LC-MS/MS	36
PFNS (Perfluornonansulfonsyre)	<0,20	µg/kg ts.	0,2	DIN 38414-14 mod. LC-MS/MS	36
PFDA (Perfluordekansyre)	<0,10	µg/kg ts.	0,1	DIN 38414-14 mod. LC-MS/MS	36
PFDS (Perflordekanesulfonsyre)	<0,030	µg/kg ts.	0,03	DIN 38414-14 mod. LC-MS/MS	36
PFUnDA (Perfluorundekansyre)	<0,10	µg/kg ts.	0,1	DIN 38414-14 mod. LC-MS/MS	36
PFUnDS (Perfluorundekansulfonsyre)	<1,0	µg/kg ts.	1	DIN 38414-14 mod. LC-MS/MS	36
PFDoDA (Perfluordodekansyre)	<0,10	µg/kg ts.	0,1	DIN 38414-14 mod. LC-MS/MS	36
PFDoDS (Perfluordodekansulfonsyre)	<1,0	µg/kg ts.	1	DIN 38414-14 mod. LC-MS/MS	36
PFTrDA (Perfluortridekansyre)	<0,10	µg/kg ts.	0,1	DIN 38414-14 mod. LC-MS/MS	36
PFTrDS (Perfluortridekansulfonsyre)	<1,0	µg/kg ts.	1	DIN 38414-14 mod. LC-MS/MS	36
Sum af PFAS4 excl. LOQ	ND			DIN 38414-14 mod. LC-MS/MS	
Sum af PFAS excl. LOQ	ND			DIN 38414-14 mod. LC-MS/MS	
Hasteanalyse	0				

Dokumentnavn: Rapport AR-24-VL-01005418-01 udført af Bjørn Hansen, Modtaget 05-02-2024 (2420296 , Nordic Waste) (AllResults_AR-24-VL-0100
Hører til sagsnummer: 09.00.0[illegible]
Registreringsdato: [illegible]

Batch	EUAA59-24005418
Sagsnavn	Nordic Waste
Sagsnummer/lokalitetsnr	2420296
Udtagning: dato/initialer	
Modtaget på laboratoriet	05-02-2024
Rapport (seneste rapportrevision)	08-02-2024/AR-24-VL-01005418-01
Prøvenummer	862-2024-00541837
Prøve mærke	1823/Bl. prøve
Kunde Ref.:	EUAA59-24005418

Komponent	Resultat	Enhed	DL	Metode	Um (%)
Tørstof	69	%	5	SS-EN 12880:2000 mod. Thermo gravimetri	5
PFBA (Perfluorbutansyre)	<0,10	µg/kg ts.	0,1	DIN 38414-14 mod. LC-MS/MS	36
PFBS (Perfluorbutansulfonsyre)	<0,030	µg/kg ts.	0,03	DIN 38414-14 mod. LC-MS/MS	36
PFPeA (Perfluorpentansyre)	<0,030	µg/kg ts.	0,03	DIN 38414-14 mod. LC-MS/MS	36
PFPeS (Perfluorpentansulfonsyre)	<0,10	µg/kg ts.	0,1	DIN 38414-14 mod. LC-MS/MS	36
PFHxA (Perfluorhexansyre)	<0,030	µg/kg ts.	0,03	DIN 38414-14 mod. LC-MS/MS	36
PFHxS (Perfluorhexansulfonsyre)	<0,030	µg/kg ts.	0,03	DIN 38414-14 mod. LC-MS/MS	36
PFHpA (Perfluorheptansyre)	<0,030	µg/kg ts.	0,03	DIN 38414-14 mod. LC-MS/MS	36
PFHpS (Perfluorheptansulfonsyre)	<0,030	µg/kg ts.	0,03	DIN 38414-14 mod. LC-MS/MS	36
PFOA (Perfluoroktansyre)	<0,030	µg/kg ts.	0,03	DIN 38414-14 mod. LC-MS/MS	36
PFOS (Perfluoroktansulfonsyre)	<0,030	µg/kg ts.	0,03	DIN 38414-14 mod. LC-MS/MS	36
6:2 FTS (Fluortelomersulfonat)	<0,030	µg/kg ts.	0,03	DIN 38414-14 mod. LC-MS/MS	36
PFOSA (Perfluoroktansulfonamid)	<0,10	µg/kg ts.	0,1	DIN 38414-14 mod. LC-MS/MS	36
PFNA (Perfluornonansyre)	<0,030	µg/kg ts.	0,03	DIN 38414-14 mod. LC-MS/MS	36
PFNS (Perfluornonansulfonsyre)	<0,20	µg/kg ts.	0,2	DIN 38414-14 mod. LC-MS/MS	36
PFDA (Perfluordekansyre)	<0,10	µg/kg ts.	0,1	DIN 38414-14 mod. LC-MS/MS	36
PFDS (Perflordekanesulfonsyre)	<0,030	µg/kg ts.	0,03	DIN 38414-14 mod. LC-MS/MS	36
PFUnDA (Perfluorundekansyre)	<0,10	µg/kg ts.	0,1	DIN 38414-14 mod. LC-MS/MS	36
PFUnDS (Perfluorundekansulfonsyre)	<1,0	µg/kg ts.	1	DIN 38414-14 mod. LC-MS/MS	36
PFDoDA (Perfluordodekansyre)	<0,10	µg/kg ts.	0,1	DIN 38414-14 mod. LC-MS/MS	36
PFDoDS (Perfluordodekansulfonsyre)	<1,0	µg/kg ts.	1	DIN 38414-14 mod. LC-MS/MS	36
PFTrDA (Perfluortridekansyre)	<0,10	µg/kg ts.	0,1	DIN 38414-14 mod. LC-MS/MS	36
PFTrDS (Perfluortridekansulfonsyre)	<1,0	µg/kg ts.	1	DIN 38414-14 mod. LC-MS/MS	36
Sum af PFAS4 excl. LOQ	ND			DIN 38414-14 mod. LC-MS/MS	
Sum af PFAS excl. LOQ	ND			DIN 38414-14 mod. LC-MS/MS	
Hasteanalyse	0				

Dokumentnavn: Rapport AR-24-VL-01005418-01, ut Lars Bjørn Hansen, Modtaget 05-02-2024 (2420296 , Nordic Waste) (AllResults_AR-24-VL-0100
Hører til sagsnummer: 09.00.00-J00-1-24
Registreringsdatum: 8 februar 2024

Batch	EUAA59-24005418
Sagsnavn	Nordic Waste
Sagsnummer/lokalitetsnr	2420296
Udtagning: dato/initialer	
Modtaget på laboratoriet	05-02-2024
Rapport (seneste rapportrevision)	08-02-2024/AR-24-VL-01005418-01
Prøvenummer	862-2024-00541838
Prøve mærke	1824/Bl. prøve
Kunde Ref.:	EUAA59-24005418

Komponent	Resultat	Enhed	DL	Metode	Um (%)
Tørstof	66,8	%	5	SS-EN 12880:2000 mod. Thermo gravimetri	5
PFBA (Perfluorbutansyre)	<0,10	µg/kg ts.	0,1	DIN 38414-14 mod. LC-MS/MS	36
PFBS (Perfluorbutansulfonsyre)	<0,030	µg/kg ts.	0,03	DIN 38414-14 mod. LC-MS/MS	36
PFPeA (Perfluorpentansyre)	<0,030	µg/kg ts.	0,03	DIN 38414-14 mod. LC-MS/MS	36
PFPeS (Perfluorpentansulfonsyre)	<0,10	µg/kg ts.	0,1	DIN 38414-14 mod. LC-MS/MS	36
PFHxA (Perfluorhexansyre)	<0,030	µg/kg ts.	0,03	DIN 38414-14 mod. LC-MS/MS	36
PFHxS (Perfluorhexansulfonsyre)	<0,030	µg/kg ts.	0,03	DIN 38414-14 mod. LC-MS/MS	36
PFHpA (Perfluorheptansyre)	<0,030	µg/kg ts.	0,03	DIN 38414-14 mod. LC-MS/MS	36
PFHpS (Perfluorheptansulfonsyre)	<0,030	µg/kg ts.	0,03	DIN 38414-14 mod. LC-MS/MS	36
PFOA (Perfluoroktansyre)	<0,030	µg/kg ts.	0,03	DIN 38414-14 mod. LC-MS/MS	36
PFOS (Perfluoroktansulfonsyre)	<0,030	µg/kg ts.	0,03	DIN 38414-14 mod. LC-MS/MS	36
6:2 FTS (Fluortelomersulfonat)	<0,030	µg/kg ts.	0,03	DIN 38414-14 mod. LC-MS/MS	36
PFOSA (Perfluoroktansulfonamid)	<0,10	µg/kg ts.	0,1	DIN 38414-14 mod. LC-MS/MS	36
PFNA (Perfluornonansyre)	<0,030	µg/kg ts.	0,03	DIN 38414-14 mod. LC-MS/MS	36
PFNS (Perfluornonansulfonsyre)	<0,20	µg/kg ts.	0,2	DIN 38414-14 mod. LC-MS/MS	36
PFDA (Perfluordekansyre)	<0,10	µg/kg ts.	0,1	DIN 38414-14 mod. LC-MS/MS	36
PFDS (Perflordekanesulfonsyre)	<0,030	µg/kg ts.	0,03	DIN 38414-14 mod. LC-MS/MS	36
PFUnDA (Perfluorundekansyre)	<0,10	µg/kg ts.	0,1	DIN 38414-14 mod. LC-MS/MS	36
PFUnDS (Perfluorundekansulfonsyre)	<1,0	µg/kg ts.	1	DIN 38414-14 mod. LC-MS/MS	36
PFDoDA (Perfluordodekansyre)	<0,10	µg/kg ts.	0,1	DIN 38414-14 mod. LC-MS/MS	36
PFDoDS (Perfluordodekansulfonsyre)	<1,0	µg/kg ts.	1	DIN 38414-14 mod. LC-MS/MS	36
PFTrDA (Perfluortridekansyre)	<0,10	µg/kg ts.	0,1	DIN 38414-14 mod. LC-MS/MS	36
PFTrDS (Perfluortridekansulfonsyre)	<1,0	µg/kg ts.	1	DIN 38414-14 mod. LC-MS/MS	36
Sum af PFAS4 excl. LOQ	ND			DIN 38414-14 mod. LC-MS/MS	
Sum af PFAS excl. LOQ	ND			DIN 38414-14 mod. LC-MS/MS	
Hasteanalyse	0				

Dokumentnavn: Rapport AR-24-VL-01005418-01 udført af Bjørn Hansen, Modtaget 05-02-2024 (2420296 , Nordic Waste) (AllResults_AR-24-VL-0100
Hører til sagsnummer: 09.00.0[illegible]
Registreringsdato: [illegible]

Batch	EUAA59-24005418
Sagsnavn	Nordic Waste
Sagsnummer/lokalitetsnr	2420296
Udtagning: dato/initialer	
Modtaget på laboratoriet	05-02-2024
Rapport (seneste rapportrevision)	08-02-2024/AR-24-VL-01005418-01
Prøvenummer	862-2024-00541839
Prøve mærke	1825/Bl. prøve
Kunde Ref.:	EUAA59-24005418

Komponent	Resultat	Enhed	DL	Metode	Um (%)
Tørstof	82,5	%	5	SS-EN 12880:2000 mod. Thermo gravimetri	5
PFBA (Perfluorbutansyre)	<0,10	µg/kg ts.	0,1	DIN 38414-14 mod. LC-MS/MS	36
PFBS (Perfluorbutansulfonsyre)	<0,030	µg/kg ts.	0,03	DIN 38414-14 mod. LC-MS/MS	36
PFPeA (Perfluorpentansyre)	<0,030	µg/kg ts.	0,03	DIN 38414-14 mod. LC-MS/MS	36
PFPeS (Perfluorpentansulfonsyre)	<0,10	µg/kg ts.	0,1	DIN 38414-14 mod. LC-MS/MS	36
PFHxA (Perfluorhexansyre)	<0,030	µg/kg ts.	0,03	DIN 38414-14 mod. LC-MS/MS	36
PFHxS (Perfluorhexansulfonsyre)	<0,030	µg/kg ts.	0,03	DIN 38414-14 mod. LC-MS/MS	36
PFHpA (Perfluorheptansyre)	<0,030	µg/kg ts.	0,03	DIN 38414-14 mod. LC-MS/MS	36
PFHpS (Perfluorheptansulfonsyre)	<0,030	µg/kg ts.	0,03	DIN 38414-14 mod. LC-MS/MS	36
PFOA (Perfluoroktansyre)	<0,030	µg/kg ts.	0,03	DIN 38414-14 mod. LC-MS/MS	36
PFOS (Perfluoroktansulfonsyre)	0,11	µg/kg ts.	0,03	DIN 38414-14 mod. LC-MS/MS	36
6:2 FTS (Fluortelomersulfonat)	<0,030	µg/kg ts.	0,03	DIN 38414-14 mod. LC-MS/MS	36
PFOSA (Perfluoroktansulfonamid)	<0,10	µg/kg ts.	0,1	DIN 38414-14 mod. LC-MS/MS	36
PFNA (Perfluornonansyre)	<0,030	µg/kg ts.	0,03	DIN 38414-14 mod. LC-MS/MS	36
PFNS (Perfluornonansulfonsyre)	<0,20	µg/kg ts.	0,2	DIN 38414-14 mod. LC-MS/MS	36
PFDA (Perfluordekansyre)	<0,10	µg/kg ts.	0,1	DIN 38414-14 mod. LC-MS/MS	36
PFDS (Perflordekanesulfonsyre)	<0,030	µg/kg ts.	0,03	DIN 38414-14 mod. LC-MS/MS	36
PFUnDA (Perfluorundekansyre)	<0,10	µg/kg ts.	0,1	DIN 38414-14 mod. LC-MS/MS	36
PFUnDS (Perfluorundekansulfonsyre)	<1,0	µg/kg ts.	1	DIN 38414-14 mod. LC-MS/MS	36
PFDoDA (Perfluordodekansyre)	<0,10	µg/kg ts.	0,1	DIN 38414-14 mod. LC-MS/MS	36
PFDoDS (Perfluordodekansulfonsyre)	<1,0	µg/kg ts.	1	DIN 38414-14 mod. LC-MS/MS	36
PFTrDA (Perfluortridekansyre)	<0,10	µg/kg ts.	0,1	DIN 38414-14 mod. LC-MS/MS	36
PFTrDS (Perfluortridekansulfonsyre)	<1,0	µg/kg ts.	1	DIN 38414-14 mod. LC-MS/MS	36
Sum af PFAS4 excl. LOQ	0,11	µg/kg ts.		DIN 38414-14 mod. LC-MS/MS	
Sum af PFAS excl. LOQ	0,11	µg/kg ts.		DIN 38414-14 mod. LC-MS/MS	
Hasteanalyse	0				

Dokumentnavn: Rapport AR-24-VL-01005418-01-uvdat.pdf - Bjørn Hansen, Modtaget 05-02-2024 (2420296 , Nordic Waste) (AllResults_AR-24-VL-0100
Hører til sagsnummer: 09.00.0[illegible]
Registreringsdato: [illegible]

Batch	EUAA59-24005418
Sagsnavn	Nordic Waste
Sagsnummer/lokalitetsnr	2420296
Udtagning: dato/initialer	
Modtaget på laboratoriet	05-02-2024
Rapport (seneste rapportrevision)	08-02-2024/AR-24-VL-01005418-01
Prøvenummer	862-2024-00541840
Prøve mærke	1826/Bl. prøve
Kunde Ref.:	EUAA59-24005418

Komponent	Resultat	Enhed	DL	Metode	Um (%)
Tørstof	64,8	%	5	SS-EN 12880:2000 mod. Thermo gravimetri	5
PFBA (Perfluorbutansyre)	<0,10	µg/kg ts.	0,1	DIN 38414-14 mod. LC-MS/MS	36
PFBS (Perfluorbutansulfonsyre)	<0,030	µg/kg ts.	0,03	DIN 38414-14 mod. LC-MS/MS	36
PFPeA (Perfluorpentansyre)	<0,030	µg/kg ts.	0,03	DIN 38414-14 mod. LC-MS/MS	36
PFPeS (Perfluorpentansulfonsyre)	<0,10	µg/kg ts.	0,1	DIN 38414-14 mod. LC-MS/MS	36
PFHxA (Perfluorhexansyre)	<0,030	µg/kg ts.	0,03	DIN 38414-14 mod. LC-MS/MS	36
PFHxS (Perfluorhexansulfonsyre)	<0,030	µg/kg ts.	0,03	DIN 38414-14 mod. LC-MS/MS	36
PFHpA (Perfluorheptansyre)	<0,030	µg/kg ts.	0,03	DIN 38414-14 mod. LC-MS/MS	36
PFHpS (Perfluorheptansulfonsyre)	<0,030	µg/kg ts.	0,03	DIN 38414-14 mod. LC-MS/MS	36
PFOA (Perfluoroktansyre)	<0,030	µg/kg ts.	0,03	DIN 38414-14 mod. LC-MS/MS	36
PFOS (Perfluoroktansulfonsyre)	<0,030	µg/kg ts.	0,03	DIN 38414-14 mod. LC-MS/MS	36
6:2 FTS (Fluortelomersulfonat)	<0,030	µg/kg ts.	0,03	DIN 38414-14 mod. LC-MS/MS	36
PFOSA (Perfluoroktansulfonamid)	<0,10	µg/kg ts.	0,1	DIN 38414-14 mod. LC-MS/MS	36
PFNA (Perfluornonansyre)	<0,030	µg/kg ts.	0,03	DIN 38414-14 mod. LC-MS/MS	36
PFNS (Perfluornonansulfonsyre)	<0,20	µg/kg ts.	0,2	DIN 38414-14 mod. LC-MS/MS	36
PFDA (Perfluordekansyre)	<0,10	µg/kg ts.	0,1	DIN 38414-14 mod. LC-MS/MS	36
PFDS (Perflordekanesulfonsyre)	<0,030	µg/kg ts.	0,03	DIN 38414-14 mod. LC-MS/MS	36
PFUnDA (Perfluorundekansyre)	<0,10	µg/kg ts.	0,1	DIN 38414-14 mod. LC-MS/MS	36
PFUnDS (Perfluorundekansulfonsyre)	<1,0	µg/kg ts.	1	DIN 38414-14 mod. LC-MS/MS	36
PFDoDA (Perfluordodekansyre)	<0,10	µg/kg ts.	0,1	DIN 38414-14 mod. LC-MS/MS	36
PFDoDS (Perfluordodekansulfonsyre)	<1,0	µg/kg ts.	1	DIN 38414-14 mod. LC-MS/MS	36
PFTrDA (Perfluortridekansyre)	<0,10	µg/kg ts.	0,1	DIN 38414-14 mod. LC-MS/MS	36
PFTrDS (Perfluortridekansulfonsyre)	<1,0	µg/kg ts.	1	DIN 38414-14 mod. LC-MS/MS	36
Sum af PFAS4 excl. LOQ	ND			DIN 38414-14 mod. LC-MS/MS	
Sum af PFAS excl. LOQ	ND			DIN 38414-14 mod. LC-MS/MS	
Hasteanalyse	0				

Dokumentnavn: Rapport AR-24-VL-01005418-01 udført af Bjørn Hansen, Modtaget 05-02-2024 (2420296 , Nordic Waste) (AllResults_AR-24-VL-0100
Hører til sagsnummer: 09.00.0[illegible]
Registreringsdato: [illegible]

Batch	EUAA59-24005418
Sagsnavn	Nordic Waste
Sagsnummer/lokalitetsnr	2420296
Udtagning: dato/initialer	
Modtaget på laboratoriet	05-02-2024
Rapport (seneste rapportrevision)	08-02-2024/AR-24-VL-01005418-01
Prøvenummer	862-2024-00541841
Prøve mærke	1827/Bl. prøve
Kunde Ref.:	EUAA59-24005418

Komponent	Resultat	Enhed	DL	Metode	Um (%)
Tørstof	69,9	%	5	SS-EN 12880:2000 mod. Thermo gravimetri	5
PFBA (Perfluorbutansyre)	<0,10	µg/kg ts.	0,1	DIN 38414-14 mod. LC-MS/MS	36
PFBS (Perfluorbutansulfonsyre)	<0,030	µg/kg ts.	0,03	DIN 38414-14 mod. LC-MS/MS	36
PFPeA (Perfluorpentansyre)	<0,030	µg/kg ts.	0,03	DIN 38414-14 mod. LC-MS/MS	36
PFPeS (Perfluorpentansulfonsyre)	<0,10	µg/kg ts.	0,1	DIN 38414-14 mod. LC-MS/MS	36
PFHxA (Perfluorhexansyre)	<0,030	µg/kg ts.	0,03	DIN 38414-14 mod. LC-MS/MS	36
PFHxS (Perfluorhexansulfonsyre)	<0,030	µg/kg ts.	0,03	DIN 38414-14 mod. LC-MS/MS	36
PFHpA (Perfluorheptansyre)	<0,030	µg/kg ts.	0,03	DIN 38414-14 mod. LC-MS/MS	36
PFHpS (Perfluorheptansulfonsyre)	<0,030	µg/kg ts.	0,03	DIN 38414-14 mod. LC-MS/MS	36
PFOA (Perfluoroktansyre)	<0,030	µg/kg ts.	0,03	DIN 38414-14 mod. LC-MS/MS	36
PFOS (Perfluoroktansulfonsyre)	0,033	µg/kg ts.	0,03	DIN 38414-14 mod. LC-MS/MS	36
6:2 FTS (Fluortelomersulfonat)	<0,030	µg/kg ts.	0,03	DIN 38414-14 mod. LC-MS/MS	36
PFOSA (Perfluoroktansulfonamid)	<0,10	µg/kg ts.	0,1	DIN 38414-14 mod. LC-MS/MS	36
PFNA (Perfluornonansyre)	<0,030	µg/kg ts.	0,03	DIN 38414-14 mod. LC-MS/MS	36
PFNS (Perfluornonansulfonsyre)	<0,20	µg/kg ts.	0,2	DIN 38414-14 mod. LC-MS/MS	36
PFDA (Perfluordekansyre)	<0,10	µg/kg ts.	0,1	DIN 38414-14 mod. LC-MS/MS	36
PFDS (Perflordekanesulfonsyre)	<0,030	µg/kg ts.	0,03	DIN 38414-14 mod. LC-MS/MS	36
PFUnDA (Perfluorundekansyre)	<0,10	µg/kg ts.	0,1	DIN 38414-14 mod. LC-MS/MS	36
PFUnDS (Perfluorundekansulfonsyre)	<1,0	µg/kg ts.	1	DIN 38414-14 mod. LC-MS/MS	36
PFDoDA (Perfluordodekansyre)	<0,10	µg/kg ts.	0,1	DIN 38414-14 mod. LC-MS/MS	36
PFDoDS (Perfluordodekansulfonsyre)	<1,0	µg/kg ts.	1	DIN 38414-14 mod. LC-MS/MS	36
PFTrDA (Perfluortridekansyre)	<0,10	µg/kg ts.	0,1	DIN 38414-14 mod. LC-MS/MS	36
PFTrDS (Perfluortridekansulfonsyre)	<1,0	µg/kg ts.	1	DIN 38414-14 mod. LC-MS/MS	36
Sum af PFAS4 excl. LOQ	0,033	µg/kg ts.		DIN 38414-14 mod. LC-MS/MS	
Sum af PFAS excl. LOQ	0,033	µg/kg ts.		DIN 38414-14 mod. LC-MS/MS	
Hasteanalyse	0				

Dokumentnavn: Rapport AR-24-VL-01005418-01, ...t Lars Bjørn Hansen, Modtaget 05-02-2024 (2420296 , Nordic Waste) (AllResults_AR-24-VL-0100
Hører til sagsnummer: 09.00.00.J00-1-24
Registreringsdat: 8 februar 2024

Batch	EUAA59-24005418
Sagsnavn	Nordic Waste
Sagsnummer/lokalitetsnr	2420296
Udtagning: dato/initialer	
Modtaget på laboratoriet	05-02-2024
Rapport (seneste rapportrevision)	08-02-2024/AR-24-VL-01005418-01
Prøvenummer	862-2024-00541842
Prøve mærke	1828/Bl. prøve
Kunde Ref.:	EUAA59-24005418

Komponent	Resultat	Enhed	DL	Metode	Um (%)
Tørstof	64,3	%	5	SS-EN 12880:2000 mod. Thermo gravimetri	5
PFBA (Perfluorbutansyre)	<0,10	µg/kg ts.	0,1	DIN 38414-14 mod. LC-MS/MS	36
PFBS (Perfluorbutansulfonsyre)	<0,030	µg/kg ts.	0,03	DIN 38414-14 mod. LC-MS/MS	36
PFPeA (Perfluorpentansyre)	<0,030	µg/kg ts.	0,03	DIN 38414-14 mod. LC-MS/MS	36
PFPeS (Perfluorpentansulfonsyre)	<0,10	µg/kg ts.	0,1	DIN 38414-14 mod. LC-MS/MS	36
PFHxA (Perfluorhexansyre)	<0,030	µg/kg ts.	0,03	DIN 38414-14 mod. LC-MS/MS	36
PFHxS (Perfluorhexansulfonsyre)	<0,030	µg/kg ts.	0,03	DIN 38414-14 mod. LC-MS/MS	36
PFHpA (Perfluorheptansyre)	<0,030	µg/kg ts.	0,03	DIN 38414-14 mod. LC-MS/MS	36
PFHpS (Perfluorheptansulfonsyre)	<0,030	µg/kg ts.	0,03	DIN 38414-14 mod. LC-MS/MS	36
PFOA (Perfluoroktansyre)	<0,030	µg/kg ts.	0,03	DIN 38414-14 mod. LC-MS/MS	36
PFOS (Perfluoroktansulfonsyre)	<0,030	µg/kg ts.	0,03	DIN 38414-14 mod. LC-MS/MS	36
6:2 FTS (Fluortelomersulfonat)	<0,030	µg/kg ts.	0,03	DIN 38414-14 mod. LC-MS/MS	36
PFOSA (Perfluoroktansulfonamid)	<0,10	µg/kg ts.	0,1	DIN 38414-14 mod. LC-MS/MS	36
PFNA (Perfluornonansyre)	<0,030	µg/kg ts.	0,03	DIN 38414-14 mod. LC-MS/MS	36
PFNS (Perfluornonansulfonsyre)	<0,20	µg/kg ts.	0,2	DIN 38414-14 mod. LC-MS/MS	36
PFDA (Perfluordekansyre)	<0,10	µg/kg ts.	0,1	DIN 38414-14 mod. LC-MS/MS	36
PFDS (Perflordekanesulfonsyre)	<0,030	µg/kg ts.	0,03	DIN 38414-14 mod. LC-MS/MS	36
PFUnDA (Perfluorundekansyre)	<0,10	µg/kg ts.	0,1	DIN 38414-14 mod. LC-MS/MS	36
PFUnDS (Perfluorundekansulfonsyre)	<1,0	µg/kg ts.	1	DIN 38414-14 mod. LC-MS/MS	36
PFDoDA (Perfluordodekansyre)	<0,10	µg/kg ts.	0,1	DIN 38414-14 mod. LC-MS/MS	36
PFDoDS (Perfluordodekansulfonsyre)	<1,0	µg/kg ts.	1	DIN 38414-14 mod. LC-MS/MS	36
PFTrDA (Perfluortridekansyre)	<0,10	µg/kg ts.	0,1	DIN 38414-14 mod. LC-MS/MS	36
PFTrDS (Perfluortridekansulfonsyre)	<1,0	µg/kg ts.	1	DIN 38414-14 mod. LC-MS/MS	36
Sum af PFAS4 excl. LOQ	ND			DIN 38414-14 mod. LC-MS/MS	
Sum af PFAS excl. LOQ	ND			DIN 38414-14 mod. LC-MS/MS	
Hasteanalyse	0				

Dokumentnavn: Rapport AR-24-VL-01005418-01 udført af Bjørn Hansen, Modtaget 05-02-2024 (2420296 , Nordic Waste) (AllResults_AR-24-VL-0100
Hører til sagsnummer: 09.00.0[illegible]
Registreringsdato: 05-02-2024

Batch	EUAA59-24005418
Sagsnavn	Nordic Waste
Sagsnummer/lokalitetsnr	2420296
Udtagning: dato/initialer	
Modtaget på laboratoriet	05-02-2024
Rapport (seneste rapportrevision)	08-02-2024/AR-24-VL-01005418-01
Prøvenummer	862-2024-00541843
Prøve mærke	1829/Bl. prøve
Kunde Ref.:	EUAA59-24005418

Komponent	Resultat	Enhed	DL	Metode	Um (%)
Tørstof	65,6	%	5	SS-EN 12880:2000 mod. Thermo gravimetri	5
PFBA (Perfluorbutansyre)	<0,10	µg/kg ts.	0,1	DIN 38414-14 mod. LC-MS/MS	36
PFBS (Perfluorbutansulfonsyre)	<0,030	µg/kg ts.	0,03	DIN 38414-14 mod. LC-MS/MS	36
PFPeA (Perfluorpentansyre)	<0,030	µg/kg ts.	0,03	DIN 38414-14 mod. LC-MS/MS	36
PFPeS (Perfluorpentansulfonsyre)	<0,10	µg/kg ts.	0,1	DIN 38414-14 mod. LC-MS/MS	36
PFHxA (Perfluorhexansyre)	<0,030	µg/kg ts.	0,03	DIN 38414-14 mod. LC-MS/MS	36
PFHxS (Perfluorhexansulfonsyre)	<0,030	µg/kg ts.	0,03	DIN 38414-14 mod. LC-MS/MS	36
PFHpA (Perfluorheptansyre)	<0,030	µg/kg ts.	0,03	DIN 38414-14 mod. LC-MS/MS	36
PFHpS (Perfluorheptansulfonsyre)	<0,030	µg/kg ts.	0,03	DIN 38414-14 mod. LC-MS/MS	36
PFOA (Perfluoroktansyre)	<0,030	µg/kg ts.	0,03	DIN 38414-14 mod. LC-MS/MS	36
PFOS (Perfluoroktansulfonsyre)	0,081	µg/kg ts.	0,03	DIN 38414-14 mod. LC-MS/MS	36
6:2 FTS (Fluortelomersulfonat)	<0,030	µg/kg ts.	0,03	DIN 38414-14 mod. LC-MS/MS	36
PFOSA (Perfluoroktansulfonamid)	<0,10	µg/kg ts.	0,1	DIN 38414-14 mod. LC-MS/MS	36
PFNA (Perfluornonansyre)	<0,030	µg/kg ts.	0,03	DIN 38414-14 mod. LC-MS/MS	36
PFNS (Perfluornonansulfonsyre)	<0,20	µg/kg ts.	0,2	DIN 38414-14 mod. LC-MS/MS	36
PFDA (Perfluordekansyre)	<0,10	µg/kg ts.	0,1	DIN 38414-14 mod. LC-MS/MS	36
PFDS (Perflordekanesulfonsyre)	<0,030	µg/kg ts.	0,03	DIN 38414-14 mod. LC-MS/MS	36
PFUnDA (Perfluorundekansyre)	<0,10	µg/kg ts.	0,1	DIN 38414-14 mod. LC-MS/MS	36
PFUnDS (Perfluorundekansulfonsyre)	<1,0	µg/kg ts.	1	DIN 38414-14 mod. LC-MS/MS	36
PFDoDA (Perfluordodekansyre)	<0,10	µg/kg ts.	0,1	DIN 38414-14 mod. LC-MS/MS	36
PFDoDS (Perfluordodekansulfonsyre)	<1,0	µg/kg ts.	1	DIN 38414-14 mod. LC-MS/MS	36
PFTrDA (Perfluortridekansyre)	<0,10	µg/kg ts.	0,1	DIN 38414-14 mod. LC-MS/MS	36
PFTrDS (Perfluortridekansulfonsyre)	<1,0	µg/kg ts.	1	DIN 38414-14 mod. LC-MS/MS	36
Sum af PFAS4 excl. LOQ	0,081	µg/kg ts.		DIN 38414-14 mod. LC-MS/MS	
Sum af PFAS excl. LOQ	0,081	µg/kg ts.		DIN 38414-14 mod. LC-MS/MS	
Hasteanalyse	0				

Dokumentnavn: Rapport AR-24-VL-01005418-01, ut Lars Bjørn Hansen, Modtaget 05-02-2024 (2420296 , Nordic Waste) (AllResults_AR-24-VL-0100
Hører til sagsnummer: 09.00.00.J00-1-24
Registreringsdatum: 8 februar 2024

Batch	EUAA59-24005418
Sagsnavn	Nordic Waste
Sagsnummer/lokalitetsnr	2420296
Udtagning: dato/initialer	
Modtaget på laboratoriet	05-02-2024
Rapport (seneste rapportrevision)	08-02-2024/AR-24-VL-01005418-01
Prøvenummer	862-2024-00541844
Prøve mærke	1830/Bl. prøve
Kunde Ref.:	EUAA59-24005418

Komponent	Resultat	Enhed	DL	Metode	Um (%)
Tørstof	62,5	%	5	SS-EN 12880:2000 mod. Thermo gravimetri	5
PFBA (Perfluorbutansyre)	<0,10	µg/kg ts.	0,1	DIN 38414-14 mod. LC-MS/MS	36
PFBS (Perfluorbutansulfonsyre)	<0,030	µg/kg ts.	0,03	DIN 38414-14 mod. LC-MS/MS	36
PFPeA (Perfluorpentansyre)	<0,030	µg/kg ts.	0,03	DIN 38414-14 mod. LC-MS/MS	36
PFPeS (Perfluorpentansulfonsyre)	<0,10	µg/kg ts.	0,1	DIN 38414-14 mod. LC-MS/MS	36
PFHxA (Perfluorhexansyre)	<0,030	µg/kg ts.	0,03	DIN 38414-14 mod. LC-MS/MS	36
PFHxS (Perfluorhexansulfonsyre)	<0,030	µg/kg ts.	0,03	DIN 38414-14 mod. LC-MS/MS	36
PFHpA (Perfluorheptansyre)	<0,030	µg/kg ts.	0,03	DIN 38414-14 mod. LC-MS/MS	36
PFHpS (Perfluorheptansulfonsyre)	<0,030	µg/kg ts.	0,03	DIN 38414-14 mod. LC-MS/MS	36
PFOA (Perfluoroktansyre)	<0,030	µg/kg ts.	0,03	DIN 38414-14 mod. LC-MS/MS	36
PFOS (Perfluoroktansulfonsyre)	<0,030	µg/kg ts.	0,03	DIN 38414-14 mod. LC-MS/MS	36
6:2 FTS (Fluortelomersulfonat)	<0,030	µg/kg ts.	0,03	DIN 38414-14 mod. LC-MS/MS	36
PFOSA (Perfluoroktansulfonamid)	<0,10	µg/kg ts.	0,1	DIN 38414-14 mod. LC-MS/MS	36
PFNA (Perfluornonansyre)	<0,030	µg/kg ts.	0,03	DIN 38414-14 mod. LC-MS/MS	36
PFNS (Perfluornonansulfonsyre)	<0,20	µg/kg ts.	0,2	DIN 38414-14 mod. LC-MS/MS	36
PFDA (Perfluordekansyre)	<0,10	µg/kg ts.	0,1	DIN 38414-14 mod. LC-MS/MS	36
PFDS (Perflordekanesulfonsyre)	<0,030	µg/kg ts.	0,03	DIN 38414-14 mod. LC-MS/MS	36
PFUnDA (Perfluorundekansyre)	<0,10	µg/kg ts.	0,1	DIN 38414-14 mod. LC-MS/MS	36
PFUnDS (Perfluorundekansulfonsyre)	<1,0	µg/kg ts.	1	DIN 38414-14 mod. LC-MS/MS	36
PFDoDA (Perfluordodekansyre)	<0,10	µg/kg ts.	0,1	DIN 38414-14 mod. LC-MS/MS	36
PFDoDS (Perfluordodekansulfonsyre)	<1,0	µg/kg ts.	1	DIN 38414-14 mod. LC-MS/MS	36
PFTrDA (Perfluortridekansyre)	<0,10	µg/kg ts.	0,1	DIN 38414-14 mod. LC-MS/MS	36
PFTrDS (Perfluortridekansulfonsyre)	<1,0	µg/kg ts.	1	DIN 38414-14 mod. LC-MS/MS	36
Sum af PFAS4 excl. LOQ	ND			DIN 38414-14 mod. LC-MS/MS	
Sum af PFAS excl. LOQ	ND			DIN 38414-14 mod. LC-MS/MS	
Hasteanalyse	0				

Dokumentnavn: Rapport AR-24-VL-01005418-01, ut Lars Bjørn Hansen, Modtaget 05-02-2024 (2420296 , Nordic Waste) (AllResults_AR-24-VL-0100
Hører til sagsnummer: 09.00.00-J00-1-24
Registreringsdatum: 8 februar 2024

eurofins

Batch	EUAA59-24005418
Sagsnavn	Nordic Waste
Sagsnummer/lokalitetsnr	2420296
Udtagning: dato/initialer	
Modtaget på laboratoriet	05-02-2024
Rapport (seneste rapportrevision)	08-02-2024/AR-24-VL-01005418-01
Prøvenummer	862-2024-00541845
Prøve mærke	1831/Bl. prøve
Kunde Ref.:	EUAA59-24005418

Komponent	Resultat	Enhed	DL	Metode	Um (%)
Tørstof	65,7	%	5	SS-EN 12880:2000 mod. Thermo gravimetri	5
PFBA (Perfluorbutansyre)	<0,10	µg/kg ts.	0,1	DIN 38414-14 mod. LC-MS/MS	36
PFBS (Perfluorbutansulfonsyre)	<0,030	µg/kg ts.	0,03	DIN 38414-14 mod. LC-MS/MS	36
PFPeA (Perfluorpentansyre)	<0,030	µg/kg ts.	0,03	DIN 38414-14 mod. LC-MS/MS	36
PFPeS (Perfluorpentansulfonsyre)	<0,10	µg/kg ts.	0,1	DIN 38414-14 mod. LC-MS/MS	36
PFHxA (Perfluorhexansyre)	<0,030	µg/kg ts.	0,03	DIN 38414-14 mod. LC-MS/MS	36
PFHxS (Perfluorhexansulfonsyre)	<0,030	µg/kg ts.	0,03	DIN 38414-14 mod. LC-MS/MS	36
PFHpA (Perfluorheptansyre)	<0,030	µg/kg ts.	0,03	DIN 38414-14 mod. LC-MS/MS	36
PFHpS (Perfluorheptansulfonsyre)	<0,030	µg/kg ts.	0,03	DIN 38414-14 mod. LC-MS/MS	36
PFOA (Perfluoroktansyre)	<0,030	µg/kg ts.	0,03	DIN 38414-14 mod. LC-MS/MS	36
PFOS (Perfluoroktansulfonsyre)	0,056	µg/kg ts.	0,03	DIN 38414-14 mod. LC-MS/MS	36
6:2 FTS (Fluortelomersulfonat)	<0,030	µg/kg ts.	0,03	DIN 38414-14 mod. LC-MS/MS	36
PFOSA (Perfluoroktansulfonamid)	<0,10	µg/kg ts.	0,1	DIN 38414-14 mod. LC-MS/MS	36
PFNA (Perfluornonansyre)	<0,030	µg/kg ts.	0,03	DIN 38414-14 mod. LC-MS/MS	36
PFNS (Perfluornonansulfonsyre)	<0,20	µg/kg ts.	0,2	DIN 38414-14 mod. LC-MS/MS	36
PFDA (Perfluordekansyre)	<0,10	µg/kg ts.	0,1	DIN 38414-14 mod. LC-MS/MS	36
PFDS (Perflordekanesulfonsyre)	<0,030	µg/kg ts.	0,03	DIN 38414-14 mod. LC-MS/MS	36
PFUnDA (Perfluorundekansyre)	<0,10	µg/kg ts.	0,1	DIN 38414-14 mod. LC-MS/MS	36
PFUnDS (Perfluorundekansulfonsyre)	<1,0	µg/kg ts.	1	DIN 38414-14 mod. LC-MS/MS	36
PFDoDA (Perfluordodekansyre)	<0,10	µg/kg ts.	0,1	DIN 38414-14 mod. LC-MS/MS	36
PFDoDS (Perfluordodekansulfonsyre)	<1,0	µg/kg ts.	1	DIN 38414-14 mod. LC-MS/MS	36
PFTrDA (Perfluortridekansyre)	<0,10	µg/kg ts.	0,1	DIN 38414-14 mod. LC-MS/MS	36
PFTrDS (Perfluortridekansulfonsyre)	<1,0	µg/kg ts.	1	DIN 38414-14 mod. LC-MS/MS	36
Sum af PFAS4 excl. LOQ	0,056	µg/kg ts.		DIN 38414-14 mod. LC-MS/MS	
Sum af PFAS excl. LOQ	0,056	µg/kg ts.		DIN 38414-14 mod. LC-MS/MS	
Hasteanalyse	0				

Dokumentnavn: Rapport AR-24-VL-01005418-01 udført af Bjørn Hansen, Modtaget 05-02-2024 (2420296 , Nordic Waste) (AllResults_AR-24-VL-0100
Hører til sagsnummer: 09.00.0[illegible]
Registreringsdato: [illegible]

Batch	EUAA59-24005418
Sagsnavn	Nordic Waste
Sagsnummer/lokalitetsnr	2420296
Udtagning: dato/initialer	
Modtaget på laboratoriet	05-02-2024
Rapport (seneste rapportrevision)	08-02-2024/AR-24-VL-01005418-01
Prøvenummer	862-2024-00541846
Prøve mærke	1832/Bl. prøve
Kunde Ref.:	EUAA59-24005418

Komponent	Resultat	Enhed	DL	Metode	Um (%)
Tørstof	85,2	%	5	SS-EN 12880:2000 mod. Thermo gravimetri	5
PFBA (Perfluorbutansyre)	<0,10	µg/kg ts.	0,1	DIN 38414-14 mod. LC-MS/MS	36
PFBS (Perfluorbutansulfonsyre)	<0,030	µg/kg ts.	0,03	DIN 38414-14 mod. LC-MS/MS	36
PFPeA (Perfluorpentansyre)	<0,030	µg/kg ts.	0,03	DIN 38414-14 mod. LC-MS/MS	36
PFPeS (Perfluorpentansulfonsyre)	<0,10	µg/kg ts.	0,1	DIN 38414-14 mod. LC-MS/MS	36
PFHxA (Perfluorhexansyre)	<0,030	µg/kg ts.	0,03	DIN 38414-14 mod. LC-MS/MS	36
PFHxS (Perfluorhexansulfonsyre)	<0,030	µg/kg ts.	0,03	DIN 38414-14 mod. LC-MS/MS	36
PFHpA (Perfluorheptansyre)	<0,030	µg/kg ts.	0,03	DIN 38414-14 mod. LC-MS/MS	36
PFHpS (Perfluorheptansulfonsyre)	<0,030	µg/kg ts.	0,03	DIN 38414-14 mod. LC-MS/MS	36
PFOA (Perfluoroktansyre)	0,033	µg/kg ts.	0,03	DIN 38414-14 mod. LC-MS/MS	36
PFOS (Perfluoroktansulfonsyre)	0,16	µg/kg ts.	0,03	DIN 38414-14 mod. LC-MS/MS	36
6:2 FTS (Fluortelomersulfonat)	<0,030	µg/kg ts.	0,03	DIN 38414-14 mod. LC-MS/MS	36
PFOSA (Perfluoroktansulfonamid)	<0,10	µg/kg ts.	0,1	DIN 38414-14 mod. LC-MS/MS	36
PFNA (Perfluornonansyre)	<0,030	µg/kg ts.	0,03	DIN 38414-14 mod. LC-MS/MS	36
PFNS (Perfluornonansulfonsyre)	<0,20	µg/kg ts.	0,2	DIN 38414-14 mod. LC-MS/MS	36
PFDA (Perfluordekansyre)	<0,10	µg/kg ts.	0,1	DIN 38414-14 mod. LC-MS/MS	36
PFDS (Perflordekanesulfonsyre)	<0,030	µg/kg ts.	0,03	DIN 38414-14 mod. LC-MS/MS	36
PFUnDA (Perfluorundekansyre)	<0,10	µg/kg ts.	0,1	DIN 38414-14 mod. LC-MS/MS	36
PFUnDS (Perfluorundekansulfonsyre)	<1,0	µg/kg ts.	1	DIN 38414-14 mod. LC-MS/MS	36
PFDoDA (Perfluordodekansyre)	<0,10	µg/kg ts.	0,1	DIN 38414-14 mod. LC-MS/MS	36
PFDoDS (Perfluordodekansulfonsyre)	<1,0	µg/kg ts.	1	DIN 38414-14 mod. LC-MS/MS	36
PFTrDA (Perfluortridekansyre)	<0,10	µg/kg ts.	0,1	DIN 38414-14 mod. LC-MS/MS	36
PFTrDS (Perfluortridekansulfonsyre)	<1,0	µg/kg ts.	1	DIN 38414-14 mod. LC-MS/MS	36
Sum af PFAS4 excl. LOQ	0,19	µg/kg ts.		DIN 38414-14 mod. LC-MS/MS	
Sum af PFAS excl. LOQ	0,19	µg/kg ts.		DIN 38414-14 mod. LC-MS/MS	
Hasteanalyse	0				

Dokumentnavn: Rapport AR-24-VL-01005418-01, ut Lars Bjørn Hansen, Modtaget 05-02-2024 (2420296 , Nordic Waste) (AllResults_AR-24-VL-0100
Hører til sagsnummer: 09.00.00.J00-1-24
Registreringsdatum: 8 februar 2024

eurofins

Batch	EUAA59-24005418
Sagsnavn	Nordic Waste
Sagsnummer/lokalitetsnr	2420296
Udtagning: dato/initialer	
Modtaget på laboratoriet	05-02-2024
Rapport (seneste rapportrevision)	08-02-2024/AR-24-VL-01005418-01
Prøvenummer	862-2024-00541847
Prøve mærke	1833/Bl. prøve
Kunde Ref.:	EUAA59-24005418

Komponent	Resultat	Enhed	DL	Metode	Um (%)
Tørstof	65,4	%	5	SS-EN 12880:2000 mod. Thermo gravimetri	5
PFBA (Perfluorbutansyre)	<0,10	µg/kg ts.	0,1	DIN 38414-14 mod. LC-MS/MS	36
PFBS (Perfluorbutansulfonsyre)	<0,030	µg/kg ts.	0,03	DIN 38414-14 mod. LC-MS/MS	36
PFPeA (Perfluorpentansyre)	<0,030	µg/kg ts.	0,03	DIN 38414-14 mod. LC-MS/MS	36
PFPeS (Perfluorpentansulfonsyre)	<0,10	µg/kg ts.	0,1	DIN 38414-14 mod. LC-MS/MS	36
PFHxA (Perfluorhexansyre)	<0,030	µg/kg ts.	0,03	DIN 38414-14 mod. LC-MS/MS	36
PFHxS (Perfluorhexansulfonsyre)	<0,030	µg/kg ts.	0,03	DIN 38414-14 mod. LC-MS/MS	36
PFHpA (Perfluorheptansyre)	<0,030	µg/kg ts.	0,03	DIN 38414-14 mod. LC-MS/MS	36
PFHpS (Perfluorheptansulfonsyre)	<0,030	µg/kg ts.	0,03	DIN 38414-14 mod. LC-MS/MS	36
PFOA (Perfluoroktansyre)	<0,030	µg/kg ts.	0,03	DIN 38414-14 mod. LC-MS/MS	36
PFOS (Perfluoroktansulfonsyre)	<0,030	µg/kg ts.	0,03	DIN 38414-14 mod. LC-MS/MS	36
6:2 FTS (Fluortelomersulfonat)	<0,030	µg/kg ts.	0,03	DIN 38414-14 mod. LC-MS/MS	36
PFOSA (Perfluoroktansulfonamid)	<0,10	µg/kg ts.	0,1	DIN 38414-14 mod. LC-MS/MS	36
PFNA (Perfluornonansyre)	<0,030	µg/kg ts.	0,03	DIN 38414-14 mod. LC-MS/MS	36
PFNS (Perfluornonansulfonsyre)	<0,20	µg/kg ts.	0,2	DIN 38414-14 mod. LC-MS/MS	36
PFDA (Perfluordekansyre)	<0,10	µg/kg ts.	0,1	DIN 38414-14 mod. LC-MS/MS	36
PFDS (Perflordekanesulfonsyre)	<0,030	µg/kg ts.	0,03	DIN 38414-14 mod. LC-MS/MS	36
PFUnDA (Perfluorundekansyre)	<0,10	µg/kg ts.	0,1	DIN 38414-14 mod. LC-MS/MS	36
PFUnDS (Perfluorundekansulfonsyre)	<1,0	µg/kg ts.	1	DIN 38414-14 mod. LC-MS/MS	36
PFDoDA (Perfluordodekansyre)	<0,10	µg/kg ts.	0,1	DIN 38414-14 mod. LC-MS/MS	36
PFDoDS (Perfluordodekansulfonsyre)	<1,0	µg/kg ts.	1	DIN 38414-14 mod. LC-MS/MS	36
PFTrDA (Perfluortridekansyre)	<0,10	µg/kg ts.	0,1	DIN 38414-14 mod. LC-MS/MS	36
PFTrDS (Perfluortridekansulfonsyre)	<1,0	µg/kg ts.	1	DIN 38414-14 mod. LC-MS/MS	36
Sum af PFAS4 excl. LOQ	ND			DIN 38414-14 mod. LC-MS/MS	
Sum af PFAS excl. LOQ	ND			DIN 38414-14 mod. LC-MS/MS	
Hasteanalyse	0				

Dokumentnavn: Rapport AR-24-VL-01005418-01 udført af Bjørn Hansen, Modtaget 05-02-2024 (2420296 , Nordic Waste) (AllResults_AR-24-VL-0100
Hører til sagsnummer: 09.00.0[illegible]
Registreringsdato: [illegible]

Batch	EUAA59-24005418
Sagsnavn	Nordic Waste
Sagsnummer/lokalitetsnr	2420296
Udtagning: dato/initialer	
Modtaget på laboratoriet	05-02-2024
Rapport (seneste rapportrevision)	08-02-2024/AR-24-VL-01005418-01
Prøvenummer	862-2024-00541848
Prøve mærke	1834/Bl. prøve
Kunde Ref.:	EUAA59-24005418

Komponent	Resultat	Enhed	DL	Metode	Um (%)
Tørstof	63,1	%	5	SS-EN 12880:2000 mod. Thermo gravimetri	5
PFBA (Perfluorbutansyre)	<0,10	µg/kg ts.	0,1	DIN 38414-14 mod. LC-MS/MS	36
PFBS (Perfluorbutansulfonsyre)	<0,030	µg/kg ts.	0,03	DIN 38414-14 mod. LC-MS/MS	36
PFPeA (Perfluorpentansyre)	<0,030	µg/kg ts.	0,03	DIN 38414-14 mod. LC-MS/MS	36
PFPeS (Perfluorpentansulfonsyre)	<0,10	µg/kg ts.	0,1	DIN 38414-14 mod. LC-MS/MS	36
PFHxA (Perfluorhexansyre)	<0,030	µg/kg ts.	0,03	DIN 38414-14 mod. LC-MS/MS	36
PFHxS (Perfluorhexansulfonsyre)	<0,030	µg/kg ts.	0,03	DIN 38414-14 mod. LC-MS/MS	36
PFHpA (Perfluorheptansyre)	<0,030	µg/kg ts.	0,03	DIN 38414-14 mod. LC-MS/MS	36
PFHpS (Perfluorheptansulfonsyre)	<0,030	µg/kg ts.	0,03	DIN 38414-14 mod. LC-MS/MS	36
PFOA (Perfluoroktansyre)	<0,030	µg/kg ts.	0,03	DIN 38414-14 mod. LC-MS/MS	36
PFOS (Perfluoroktansulfonsyre)	<0,030	µg/kg ts.	0,03	DIN 38414-14 mod. LC-MS/MS	36
6:2 FTS (Fluortelomersulfonat)	<0,030	µg/kg ts.	0,03	DIN 38414-14 mod. LC-MS/MS	36
PFOSA (Perfluoroktansulfonamid)	<0,10	µg/kg ts.	0,1	DIN 38414-14 mod. LC-MS/MS	36
PFNA (Perfluornonansyre)	<0,030	µg/kg ts.	0,03	DIN 38414-14 mod. LC-MS/MS	36
PFNS (Perfluornonansulfonsyre)	<0,20	µg/kg ts.	0,2	DIN 38414-14 mod. LC-MS/MS	36
PFDA (Perfluordekansyre)	<0,10	µg/kg ts.	0,1	DIN 38414-14 mod. LC-MS/MS	36
PFDS (Perflordekanesulfonsyre)	<0,030	µg/kg ts.	0,03	DIN 38414-14 mod. LC-MS/MS	36
PFUnDA (Perfluorundekansyre)	<0,10	µg/kg ts.	0,1	DIN 38414-14 mod. LC-MS/MS	36
PFUnDS (Perfluorundekansulfonsyre)	<1,0	µg/kg ts.	1	DIN 38414-14 mod. LC-MS/MS	36
PFDoDA (Perfluordodekansyre)	<0,10	µg/kg ts.	0,1	DIN 38414-14 mod. LC-MS/MS	36
PFDoDS (Perfluordodekansulfonsyre)	<1,0	µg/kg ts.	1	DIN 38414-14 mod. LC-MS/MS	36
PFTrDA (Perfluortridekansyre)	<0,10	µg/kg ts.	0,1	DIN 38414-14 mod. LC-MS/MS	36
PFTrDS (Perfluortridekansulfonsyre)	<1,0	µg/kg ts.	1	DIN 38414-14 mod. LC-MS/MS	36
Sum af PFAS4 excl. LOQ	ND			DIN 38414-14 mod. LC-MS/MS	
Sum af PFAS excl. LOQ	ND			DIN 38414-14 mod. LC-MS/MS	
Hasteanalyse	0				

Dokumentnavn: Rapport AR-24-VL-01005418-01, ut Lars Bjørn Hansen, Modtaget 05-02-2024 (2420296 , Nordic Waste) (AllResults_AR-24-VL-0100
Hører til sagsnummer: 09.00.00.J00-1-24
Registreringsdatum: 8 februar 2024

eurofins

Batch	EUAA59-24005418
Sagsnavn	Nordic Waste
Sagsnummer/lokalitetsnr	2420296
Udtagning: dato/initialer	
Modtaget på laboratoriet	05-02-2024
Rapport (seneste rapportrevision)	08-02-2024/AR-24-VL-01005418-01
Prøvenummer	862-2024-00541849
Prøve mærke	1835/Bl. prøve
Kunde Ref.:	EUAA59-24005418

Komponent	Resultat	Enhed	DL	Metode	Um (%)
Tørstof	66,4	%	5	SS-EN 12880:2000 mod. Thermo gravimetri	5
PFBA (Perfluorbutansyre)	<0,10	µg/kg ts.	0,1	DIN 38414-14 mod. LC-MS/MS	36
PFBS (Perfluorbutansulfonsyre)	<0,030	µg/kg ts.	0,03	DIN 38414-14 mod. LC-MS/MS	36
PFPeA (Perfluorpentansyre)	<0,030	µg/kg ts.	0,03	DIN 38414-14 mod. LC-MS/MS	36
PFPeS (Perfluorpentansulfonsyre)	<0,10	µg/kg ts.	0,1	DIN 38414-14 mod. LC-MS/MS	36
PFHxA (Perfluorhexansyre)	<0,030	µg/kg ts.	0,03	DIN 38414-14 mod. LC-MS/MS	36
PFHxS (Perfluorhexansulfonsyre)	<0,030	µg/kg ts.	0,03	DIN 38414-14 mod. LC-MS/MS	36
PFHpA (Perfluorheptansyre)	<0,030	µg/kg ts.	0,03	DIN 38414-14 mod. LC-MS/MS	36
PFHpS (Perfluorheptansulfonsyre)	<0,030	µg/kg ts.	0,03	DIN 38414-14 mod. LC-MS/MS	36
PFOA (Perfluoroktansyre)	<0,030	µg/kg ts.	0,03	DIN 38414-14 mod. LC-MS/MS	36
PFOS (Perfluoroktansulfonsyre)	<0,030	µg/kg ts.	0,03	DIN 38414-14 mod. LC-MS/MS	36
6:2 FTS (Fluortelomersulfonat)	<0,030	µg/kg ts.	0,03	DIN 38414-14 mod. LC-MS/MS	36
PFOSA (Perfluoroktansulfonamid)	<0,10	µg/kg ts.	0,1	DIN 38414-14 mod. LC-MS/MS	36
PFNA (Perfluornonansyre)	<0,030	µg/kg ts.	0,03	DIN 38414-14 mod. LC-MS/MS	36
PFNS (Perfluornonansulfonsyre)	<0,20	µg/kg ts.	0,2	DIN 38414-14 mod. LC-MS/MS	36
PFDA (Perfluordekansyre)	<0,10	µg/kg ts.	0,1	DIN 38414-14 mod. LC-MS/MS	36
PFDS (Perflordekanesulfonsyre)	<0,030	µg/kg ts.	0,03	DIN 38414-14 mod. LC-MS/MS	36
PFUnDA (Perfluorundekansyre)	<0,10	µg/kg ts.	0,1	DIN 38414-14 mod. LC-MS/MS	36
PFUnDS (Perfluorundekansulfonsyre)	<1,0	µg/kg ts.	1	DIN 38414-14 mod. LC-MS/MS	36
PFDoDA (Perfluordodekansyre)	<0,10	µg/kg ts.	0,1	DIN 38414-14 mod. LC-MS/MS	36
PFDoDS (Perfluordodekansulfonsyre)	<1,0	µg/kg ts.	1	DIN 38414-14 mod. LC-MS/MS	36
PFTrDA (Perfluortridekansyre)	<0,10	µg/kg ts.	0,1	DIN 38414-14 mod. LC-MS/MS	36
PFTrDS (Perfluortridekansulfonsyre)	<1,0	µg/kg ts.	1	DIN 38414-14 mod. LC-MS/MS	36
Sum af PFAS4 excl. LOQ	ND			DIN 38414-14 mod. LC-MS/MS	
Sum af PFAS excl. LOQ	ND			DIN 38414-14 mod. LC-MS/MS	
Hasteanalyse	0				

Dokumentnavn: Rapport AR-24-VL-01005418-01 att Lars Bjørn Hansen, Modtaget 05-02-2024 (2420296 , Nordic Waste) (AllResults_AR-24-VL-0100
Hører til sagsnummer: 09.00.00-J00-1-24
Registreringsdatum: 8 februar 2024

Batch	EUAA59-24005418
Sagsnavn	Nordic Waste
Sagsnummer/lokalitetsnr	2420296
Udtagning: dato/initialer	
Modtaget på laboratoriet	05-02-2024
Rapport (seneste rapportrevision)	08-02-2024/AR-24-VL-01005418-01
Prøvenummer	862-2024-00541850
Prøve mærke	1836/Bl. prøve
Kunde Ref.:	EUAA59-24005418

Komponent	Resultat	Enhed	DL	Metode	Um (%)
Tørstof	68	%	5	SS-EN 12880:2000 mod. Thermo gravimetri	5
PFBA (Perfluorbutansyre)	<0,10	µg/kg ts.	0,1	DIN 38414-14 mod. LC-MS/MS	36
PFBS (Perfluorbutansulfonsyre)	<0,030	µg/kg ts.	0,03	DIN 38414-14 mod. LC-MS/MS	36
PFPeA (Perfluorpentansyre)	<0,030	µg/kg ts.	0,03	DIN 38414-14 mod. LC-MS/MS	36
PFPeS (Perfluorpentansulfonsyre)	<0,10	µg/kg ts.	0,1	DIN 38414-14 mod. LC-MS/MS	36
PFHxA (Perfluorhexansyre)	<0,030	µg/kg ts.	0,03	DIN 38414-14 mod. LC-MS/MS	36
PFHxS (Perfluorhexansulfonsyre)	<0,030	µg/kg ts.	0,03	DIN 38414-14 mod. LC-MS/MS	36
PFHpA (Perfluorheptansyre)	<0,030	µg/kg ts.	0,03	DIN 38414-14 mod. LC-MS/MS	36
PFHpS (Perfluorheptansulfonsyre)	<0,030	µg/kg ts.	0,03	DIN 38414-14 mod. LC-MS/MS	36
PFOA (Perfluoroktansyre)	<0,030	µg/kg ts.	0,03	DIN 38414-14 mod. LC-MS/MS	36
PFOS (Perfluoroktansulfonsyre)	<0,030	µg/kg ts.	0,03	DIN 38414-14 mod. LC-MS/MS	36
6:2 FTS (Fluortelomersulfonat)	<0,030	µg/kg ts.	0,03	DIN 38414-14 mod. LC-MS/MS	36
PFOSA (Perfluoroktansulfonamid)	<0,10	µg/kg ts.	0,1	DIN 38414-14 mod. LC-MS/MS	36
PFNA (Perfluornonansyre)	<0,030	µg/kg ts.	0,03	DIN 38414-14 mod. LC-MS/MS	36
PFNS (Perfluornonansulfonsyre)	<0,20	µg/kg ts.	0,2	DIN 38414-14 mod. LC-MS/MS	36
PFDA (Perfluordekansyre)	<0,10	µg/kg ts.	0,1	DIN 38414-14 mod. LC-MS/MS	36
PFDS (Perflordekanesulfonsyre)	<0,030	µg/kg ts.	0,03	DIN 38414-14 mod. LC-MS/MS	36
PFUnDA (Perfluorundekansyre)	<0,10	µg/kg ts.	0,1	DIN 38414-14 mod. LC-MS/MS	36
PFUnDS (Perfluorundekansulfonsyre)	<1,0	µg/kg ts.	1	DIN 38414-14 mod. LC-MS/MS	36
PFDoDA (Perfluordodekansyre)	<0,10	µg/kg ts.	0,1	DIN 38414-14 mod. LC-MS/MS	36
PFDoDS (Perfluordodekansulfonsyre)	<1,0	µg/kg ts.	1	DIN 38414-14 mod. LC-MS/MS	36
PFTrDA (Perfluortridekansyre)	<0,10	µg/kg ts.	0,1	DIN 38414-14 mod. LC-MS/MS	36
PFTrDS (Perfluortridekansulfonsyre)	<1,0	µg/kg ts.	1	DIN 38414-14 mod. LC-MS/MS	36
Sum af PFAS4 excl. LOQ	ND			DIN 38414-14 mod. LC-MS/MS	
Sum af PFAS excl. LOQ	ND			DIN 38414-14 mod. LC-MS/MS	
Hasteanalyse	0				

Dokumentnavn: Rapport AR-24-VL-01005418-01, ut Lars Bjørn Hansen, Modtaget 05-02-2024 (2420296 , Nordic Waste) (AllResults_AR-24-VL-0100
Hører til sagsnummer: 09.00.00-J00-1-24
Registreringsdatum: 8 februar 2024

Batch	EUAA59-24005418
Sagsnavn	Nordic Waste
Sagsnummer/lokalitetsnr	2420296
Udtagning: dato/initialer	
Modtaget på laboratoriet	05-02-2024
Rapport (seneste rapportrevision)	08-02-2024/AR-24-VL-01005418-01
Prøvenummer	862-2024-00541851
Prøve mærke	1837/Bl. prøve
Kunde Ref.:	EUAA59-24005418

Komponent	Resultat	Enhed	DL	Metode	Um (%)
Tørstof	59,7	%	5	SS-EN 12880:2000 mod. Thermo gravimetri	5
PFBA (Perfluorbutansyre)	<0,11	µg/kg ts.	0,1	DIN 38414-14 mod. LC-MS/MS	36
PFBS (Perfluorbutansulfonsyre)	<0,031	µg/kg ts.	0,03	DIN 38414-14 mod. LC-MS/MS	36
PFPeA (Perfluorpentansyre)	<0,031	µg/kg ts.	0,03	DIN 38414-14 mod. LC-MS/MS	36
PFPeS (Perfluorpentansulfonsyre)	<0,11	µg/kg ts.	0,1	DIN 38414-14 mod. LC-MS/MS	36
PFHxA (Perfluorhexansyre)	<0,031	µg/kg ts.	0,03	DIN 38414-14 mod. LC-MS/MS	36
PFHxS (Perfluorhexansulfonsyre)	<0,031	µg/kg ts.	0,03	DIN 38414-14 mod. LC-MS/MS	36
PFHpA (Perfluorheptansyre)	<0,031	µg/kg ts.	0,03	DIN 38414-14 mod. LC-MS/MS	36
PFHpS (Perfluorheptansulfonsyre)	<0,031	µg/kg ts.	0,03	DIN 38414-14 mod. LC-MS/MS	36
PFOA (Perfluoroktansyre)	<0,031	µg/kg ts.	0,03	DIN 38414-14 mod. LC-MS/MS	36
PFOS (Perfluoroktansulfonsyre)	<0,031	µg/kg ts.	0,03	DIN 38414-14 mod. LC-MS/MS	36
6:2 FTS (Fluortelomersulfonat)	<0,031	µg/kg ts.	0,03	DIN 38414-14 mod. LC-MS/MS	36
PFOSA (Perfluoroktansulfonamid)	<0,11	µg/kg ts.	0,1	DIN 38414-14 mod. LC-MS/MS	36
PFNA (Perfluornonansyre)	<0,031	µg/kg ts.	0,03	DIN 38414-14 mod. LC-MS/MS	36
PFNS (Perfluornonansulfonsyre)	<0,21	µg/kg ts.	0,2	DIN 38414-14 mod. LC-MS/MS	36
PFDA (Perfluordekansyre)	<0,11	µg/kg ts.	0,1	DIN 38414-14 mod. LC-MS/MS	36
PFDS (Perflordekanesulfonsyre)	<0,031	µg/kg ts.	0,03	DIN 38414-14 mod. LC-MS/MS	36
PFUnDA (Perfluorundekansyre)	<0,11	µg/kg ts.	0,1	DIN 38414-14 mod. LC-MS/MS	36
PFUnDS (Perfluorundekansulfonsyre)	<1,1	µg/kg ts.	1	DIN 38414-14 mod. LC-MS/MS	36
PFDoDA (Perfluordodekansyre)	<0,11	µg/kg ts.	0,1	DIN 38414-14 mod. LC-MS/MS	36
PFDoDS (Perfluordodekansulfonsyre)	<1,1	µg/kg ts.	1	DIN 38414-14 mod. LC-MS/MS	36
PFTrDA (Perfluortridekansyre)	<0,11	µg/kg ts.	0,1	DIN 38414-14 mod. LC-MS/MS	36
PFTrDS (Perfluortridekansulfonsyre)	<1,1	µg/kg ts.	1	DIN 38414-14 mod. LC-MS/MS	36
Sum af PFAS4 excl. LOQ	ND			DIN 38414-14 mod. LC-MS/MS	
Sum af PFAS excl. LOQ	ND			DIN 38414-14 mod. LC-MS/MS	
Hasteanalyse	0				

Dokumentnavn: Rapport AR-24-VL-01005418-01 udført af Bjørn Hansen, Modtaget 05-02-2024 (2420296 , Nordic Waste) (AllResults_AR-24-VL-0100
Hører til sagsnummer: 09.00.0[illegible]
Registreringsdato: [illegible]

Batch	EUAA59-24005418
Sagsnavn	Nordic Waste
Sagsnummer/lokalitetsnr	2420296
Udtagning: dato/initialer	
Modtaget på laboratoriet	05-02-2024
Rapport (seneste rapportrevision)	08-02-2024/AR-24-VL-01005418-01
Prøvenummer	862-2024-00541852
Prøve mærke	1838/Bl. prøve
Kunde Ref.:	EUAA59-24005418

Komponent	Resultat	Enhed	DL	Metode	Um (%)
Tørstof	67,8	%	5	SS-EN 12880:2000 mod. Thermo gravimetri	5
PFBA (Perfluorbutansyre)	<0,10	µg/kg ts.	0,1	DIN 38414-14 mod. LC-MS/MS	36
PFBS (Perfluorbutansulfonsyre)	<0,030	µg/kg ts.	0,03	DIN 38414-14 mod. LC-MS/MS	36
PFPeA (Perfluorpentansyre)	<0,030	µg/kg ts.	0,03	DIN 38414-14 mod. LC-MS/MS	36
PFPeS (Perfluorpentansulfonsyre)	<0,10	µg/kg ts.	0,1	DIN 38414-14 mod. LC-MS/MS	36
PFHxA (Perfluorhexansyre)	<0,030	µg/kg ts.	0,03	DIN 38414-14 mod. LC-MS/MS	36
PFHxS (Perfluorhexansulfonsyre)	<0,030	µg/kg ts.	0,03	DIN 38414-14 mod. LC-MS/MS	36
PFHpA (Perfluorheptansyre)	<0,030	µg/kg ts.	0,03	DIN 38414-14 mod. LC-MS/MS	36
PFHpS (Perfluorheptansulfonsyre)	<0,030	µg/kg ts.	0,03	DIN 38414-14 mod. LC-MS/MS	36
PFOA (Perfluoroktansyre)	<0,030	µg/kg ts.	0,03	DIN 38414-14 mod. LC-MS/MS	36
PFOS (Perfluoroktansulfonsyre)	<0,030	µg/kg ts.	0,03	DIN 38414-14 mod. LC-MS/MS	36
6:2 FTS (Fluortelomersulfonat)	<0,030	µg/kg ts.	0,03	DIN 38414-14 mod. LC-MS/MS	36
PFOSA (Perfluoroktansulfonamid)	<0,10	µg/kg ts.	0,1	DIN 38414-14 mod. LC-MS/MS	36
PFNA (Perfluornonansyre)	<0,030	µg/kg ts.	0,03	DIN 38414-14 mod. LC-MS/MS	36
PFNS (Perfluornonansulfonsyre)	<0,20	µg/kg ts.	0,2	DIN 38414-14 mod. LC-MS/MS	36
PFDA (Perfluordekansyre)	<0,10	µg/kg ts.	0,1	DIN 38414-14 mod. LC-MS/MS	36
PFDS (Perflordekanesulfonsyre)	<0,030	µg/kg ts.	0,03	DIN 38414-14 mod. LC-MS/MS	36
PFUnDA (Perfluorundekansyre)	<0,10	µg/kg ts.	0,1	DIN 38414-14 mod. LC-MS/MS	36
PFUnDS (Perfluorundekansulfonsyre)	<1,0	µg/kg ts.	1	DIN 38414-14 mod. LC-MS/MS	36
PFDoDA (Perfluordodekansyre)	<0,10	µg/kg ts.	0,1	DIN 38414-14 mod. LC-MS/MS	36
PFDoDS (Perfluordodekansulfonsyre)	<1,0	µg/kg ts.	1	DIN 38414-14 mod. LC-MS/MS	36
PFTrDA (Perfluortridekansyre)	<0,10	µg/kg ts.	0,1	DIN 38414-14 mod. LC-MS/MS	36
PFTrDS (Perfluortridekansulfonsyre)	<1,0	µg/kg ts.	1	DIN 38414-14 mod. LC-MS/MS	36
Sum af PFAS4 excl. LOQ	ND			DIN 38414-14 mod. LC-MS/MS	
Sum af PFAS excl. LOQ	ND			DIN 38414-14 mod. LC-MS/MS	
Hasteanalyse	0				

Dokumentnavn: Rapport_AR-24-VL-01005418-01_udgave_Bjørn Hansen, Modtaget 05-02-2024 (2420296 , Nordic Waste) (AllResults_AR-24-VL-0100
Hører til sagsnummer: 09.00.0[illegible]
Registreringsdato: [illegible]

Batch	EUAA59-24005418
Sagsnavn	Nordic Waste
Sagsnummer/lokalitetsnr	2420296
Udtagning: dato/initialer	
Modtaget på laboratoriet	05-02-2024
Rapport (seneste rapportrevision)	08-02-2024/AR-24-VL-01005418-01
Prøvenummer	862-2024-00541853
Prøve mærke	1839/Bl. prøve
Kunde Ref.:	EUAA59-24005418

Komponent	Resultat	Enhed	DL	Metode	Um (%)
Tørstof	62,2	%	5	SS-EN 12880:2000 mod. Thermo gravimetri	5
PFBA (Perfluorbutansyre)	<0,10	µg/kg ts.	0,1	DIN 38414-14 mod. LC-MS/MS	36
PFBS (Perfluorbutansulfonsyre)	<0,030	µg/kg ts.	0,03	DIN 38414-14 mod. LC-MS/MS	36
PFPeA (Perfluorpentansyre)	<0,030	µg/kg ts.	0,03	DIN 38414-14 mod. LC-MS/MS	36
PFPeS (Perfluorpentansulfonsyre)	<0,10	µg/kg ts.	0,1	DIN 38414-14 mod. LC-MS/MS	36
PFHxA (Perfluorhexansyre)	<0,030	µg/kg ts.	0,03	DIN 38414-14 mod. LC-MS/MS	36
PFHxS (Perfluorhexansulfonsyre)	<0,030	µg/kg ts.	0,03	DIN 38414-14 mod. LC-MS/MS	36
PFHpA (Perfluorheptansyre)	<0,030	µg/kg ts.	0,03	DIN 38414-14 mod. LC-MS/MS	36
PFHpS (Perfluorheptansulfonsyre)	<0,030	µg/kg ts.	0,03	DIN 38414-14 mod. LC-MS/MS	36
PFOA (Perfluoroktansyre)	<0,030	µg/kg ts.	0,03	DIN 38414-14 mod. LC-MS/MS	36
PFOS (Perfluoroktansulfonsyre)	0,042	µg/kg ts.	0,03	DIN 38414-14 mod. LC-MS/MS	36
6:2 FTS (Fluortelomersulfonat)	<0,030	µg/kg ts.	0,03	DIN 38414-14 mod. LC-MS/MS	36
PFOSA (Perfluoroktansulfonamid)	<0,10	µg/kg ts.	0,1	DIN 38414-14 mod. LC-MS/MS	36
PFNA (Perfluornonansyre)	<0,030	µg/kg ts.	0,03	DIN 38414-14 mod. LC-MS/MS	36
PFNS (Perfluornonansulfonsyre)	<0,20	µg/kg ts.	0,2	DIN 38414-14 mod. LC-MS/MS	36
PFDA (Perfluordekansyre)	<0,10	µg/kg ts.	0,1	DIN 38414-14 mod. LC-MS/MS	36
PFDS (Perflordekanesulfonsyre)	<0,030	µg/kg ts.	0,03	DIN 38414-14 mod. LC-MS/MS	36
PFUnDA (Perfluorundekansyre)	<0,10	µg/kg ts.	0,1	DIN 38414-14 mod. LC-MS/MS	36
PFUnDS (Perfluorundekansulfonsyre)	<1,0	µg/kg ts.	1	DIN 38414-14 mod. LC-MS/MS	36
PFDoDA (Perfluordodekansyre)	<0,10	µg/kg ts.	0,1	DIN 38414-14 mod. LC-MS/MS	36
PFDoDS (Perfluordodekansulfonsyre)	<1,0	µg/kg ts.	1	DIN 38414-14 mod. LC-MS/MS	36
PFTrDA (Perfluortridekansyre)	<0,10	µg/kg ts.	0,1	DIN 38414-14 mod. LC-MS/MS	36
PFTrDS (Perfluortridekansulfonsyre)	<1,0	µg/kg ts.	1	DIN 38414-14 mod. LC-MS/MS	36
Sum af PFAS4 excl. LOQ	0,042	µg/kg ts.		DIN 38414-14 mod. LC-MS/MS	
Sum af PFAS excl. LOQ	0,042	µg/kg ts.		DIN 38414-14 mod. LC-MS/MS	
Hasteanalyse	0				

Dokumentnavn: Rapport AR-24-VL-01005418-01 udført af Bjørn Hansen, Modtaget 05-02-2024 (2420296 , Nordic Waste) (AllResults_AR-24-VL-0100
Hører til sagsnummer: 09.00.0[illegible]
Registreringsdato: 05-02-2024

Batch	EUAA59-24005418
Sagsnavn	Nordic Waste
Sagsnummer/lokalitetsnr	2420296
Udtagning: dato/initialer	
Modtaget på laboratoriet	05-02-2024
Rapport (seneste rapportrevision)	08-02-2024/AR-24-VL-01005418-01
Prøvenummer	862-2024-00541854
Prøve mærke	1840/Bl. prøve
Kunde Ref.:	EUAA59-24005418

Komponent	Resultat	Enhed	DL	Metode	Um (%)
Tørstof	59,4	%	5	SS-EN 12880:2000 mod. Thermo gravimetri	5
PFBA (Perfluorbutansyre)	<0,11	µg/kg ts.	0,1	DIN 38414-14 mod. LC-MS/MS	36
PFBS (Perfluorbutansulfonsyre)	<0,031	µg/kg ts.	0,03	DIN 38414-14 mod. LC-MS/MS	36
PFPeA (Perfluorpentansyre)	<0,031	µg/kg ts.	0,03	DIN 38414-14 mod. LC-MS/MS	36
PFPeS (Perfluorpentansulfonsyre)	<0,11	µg/kg ts.	0,1	DIN 38414-14 mod. LC-MS/MS	36
PFHxA (Perfluorhexansyre)	<0,031	µg/kg ts.	0,03	DIN 38414-14 mod. LC-MS/MS	36
PFHxS (Perfluorhexansulfonsyre)	<0,031	µg/kg ts.	0,03	DIN 38414-14 mod. LC-MS/MS	36
PFHpA (Perfluorheptansyre)	<0,031	µg/kg ts.	0,03	DIN 38414-14 mod. LC-MS/MS	36
PFHpS (Perfluorheptansulfonsyre)	<0,031	µg/kg ts.	0,03	DIN 38414-14 mod. LC-MS/MS	36
PFOA (Perfluoroktansyre)	<0,031	µg/kg ts.	0,03	DIN 38414-14 mod. LC-MS/MS	36
PFOS (Perfluoroktansulfonsyre)	<0,031	µg/kg ts.	0,03	DIN 38414-14 mod. LC-MS/MS	36
6:2 FTS (Fluortelomersulfonat)	<0,031	µg/kg ts.	0,03	DIN 38414-14 mod. LC-MS/MS	36
PFOSA (Perfluoroktansulfonamid)	<0,11	µg/kg ts.	0,1	DIN 38414-14 mod. LC-MS/MS	36
PFNA (Perfluornonansyre)	<0,031	µg/kg ts.	0,03	DIN 38414-14 mod. LC-MS/MS	36
PFNS (Perfluornonansulfonsyre)	<0,21	µg/kg ts.	0,2	DIN 38414-14 mod. LC-MS/MS	36
PFDA (Perfluordekansyre)	<0,11	µg/kg ts.	0,1	DIN 38414-14 mod. LC-MS/MS	36
PFDS (Perflordekanesulfonsyre)	<0,031	µg/kg ts.	0,03	DIN 38414-14 mod. LC-MS/MS	36
PFUnDA (Perfluorundekansyre)	<0,11	µg/kg ts.	0,1	DIN 38414-14 mod. LC-MS/MS	36
PFUnDS (Perfluorundekansulfonsyre)	<1,1	µg/kg ts.	1	DIN 38414-14 mod. LC-MS/MS	36
PFDoDA (Perfluordodekansyre)	<0,11	µg/kg ts.	0,1	DIN 38414-14 mod. LC-MS/MS	36
PFDoDS (Perfluordodekansulfonsyre)	<1,1	µg/kg ts.	1	DIN 38414-14 mod. LC-MS/MS	36
PFTrDA (Perfluortridekansyre)	<0,11	µg/kg ts.	0,1	DIN 38414-14 mod. LC-MS/MS	36
PFTrDS (Perfluortridekansulfonsyre)	<1,1	µg/kg ts.	1	DIN 38414-14 mod. LC-MS/MS	36
Sum af PFAS4 excl. LOQ	ND			DIN 38414-14 mod. LC-MS/MS	
Sum af PFAS excl. LOQ	ND			DIN 38414-14 mod. LC-MS/MS	
Hasteanalyse	0				

Dokumentnavn: Rapport AR-24-VL-01005418-01, ut Lars Bjørn Hansen, Modtaget 05-02-2024 (2420296 , Nordic Waste) (AllResults_AR-24-VL-0100
Hører til sagsnummer: 09.00.00-J00-1-24
Registreringsdatum: 8 februar 2024

Batch	EUAA59-24005418
Sagsnavn	Nordic Waste
Sagsnummer/lokalitetsnr	2420296
Udtagning: dato/initialer	
Modtaget på laboratoriet	05-02-2024
Rapport (seneste rapportrevision)	08-02-2024/AR-24-VL-01005418-01
Prøvenummer	862-2024-00541855
Prøve mærke	1841/Bl. prøve
Kunde Ref.:	EUAA59-24005418

Komponent	Resultat	Enhed	DL	Metode	Um (%)
Tørstof	63,1	%	5	SS-EN 12880:2000 mod. Thermo gravimetri	5
PFBA (Perfluorbutansyre)	<0,10	µg/kg ts.	0,1	DIN 38414-14 mod. LC-MS/MS	36
PFBS (Perfluorbutansulfonsyre)	<0,030	µg/kg ts.	0,03	DIN 38414-14 mod. LC-MS/MS	36
PFPeA (Perfluorpentansyre)	<0,030	µg/kg ts.	0,03	DIN 38414-14 mod. LC-MS/MS	36
PFPeS (Perfluorpentansulfonsyre)	<0,10	µg/kg ts.	0,1	DIN 38414-14 mod. LC-MS/MS	36
PFHxA (Perfluorhexansyre)	<0,030	µg/kg ts.	0,03	DIN 38414-14 mod. LC-MS/MS	36
PFHxS (Perfluorhexansulfonsyre)	<0,030	µg/kg ts.	0,03	DIN 38414-14 mod. LC-MS/MS	36
PFHpA (Perfluorheptansyre)	<0,030	µg/kg ts.	0,03	DIN 38414-14 mod. LC-MS/MS	36
PFHpS (Perfluorheptansulfonsyre)	<0,030	µg/kg ts.	0,03	DIN 38414-14 mod. LC-MS/MS	36
PFOA (Perfluoroktansyre)	<0,030	µg/kg ts.	0,03	DIN 38414-14 mod. LC-MS/MS	36
PFOS (Perfluoroktansulfonsyre)	<0,030	µg/kg ts.	0,03	DIN 38414-14 mod. LC-MS/MS	36
6:2 FTS (Fluortelomersulfonat)	<0,030	µg/kg ts.	0,03	DIN 38414-14 mod. LC-MS/MS	36
PFOSA (Perfluoroktansulfonamid)	<0,10	µg/kg ts.	0,1	DIN 38414-14 mod. LC-MS/MS	36
PFNA (Perfluornonansyre)	<0,030	µg/kg ts.	0,03	DIN 38414-14 mod. LC-MS/MS	36
PFNS (Perfluornonansulfonsyre)	<0,20	µg/kg ts.	0,2	DIN 38414-14 mod. LC-MS/MS	36
PFDA (Perfluordekansyre)	<0,10	µg/kg ts.	0,1	DIN 38414-14 mod. LC-MS/MS	36
PFDS (Perflordekanesulfonsyre)	<0,030	µg/kg ts.	0,03	DIN 38414-14 mod. LC-MS/MS	36
PFUnDA (Perfluorundekansyre)	<0,10	µg/kg ts.	0,1	DIN 38414-14 mod. LC-MS/MS	36
PFUnDS (Perfluorundekansulfonsyre)	<1,0	µg/kg ts.	1	DIN 38414-14 mod. LC-MS/MS	36
PFDoDA (Perfluordodekansyre)	<0,10	µg/kg ts.	0,1	DIN 38414-14 mod. LC-MS/MS	36
PFDoDS (Perfluordodekansulfonsyre)	<1,0	µg/kg ts.	1	DIN 38414-14 mod. LC-MS/MS	36
PFTrDA (Perfluortridekansyre)	<0,10	µg/kg ts.	0,1	DIN 38414-14 mod. LC-MS/MS	36
PFTrDS (Perfluortridekansulfonsyre)	<1,0	µg/kg ts.	1	DIN 38414-14 mod. LC-MS/MS	36
Sum af PFAS4 excl. LOQ	ND			DIN 38414-14 mod. LC-MS/MS	
Sum af PFAS excl. LOQ	ND			DIN 38414-14 mod. LC-MS/MS	
Hasteanalyse	0				

Dokumentnavn: Rapport AR-24-VL-01005418-01, ut Lars Bjørn Hansen, Modtaget 05-02-2024 (2420296 , Nordic Waste) (AllResults_AR-24-VL-0100
Hører til sagsnummer: 09.00.00.J00-1-24
Registreringsdatum: 8 februar 2024

Batch	EUAA59-24005418
Sagsnavn	Nordic Waste
Sagsnummer/lokalitetsnr	2420296
Udtagning: dato/initialer	
Modtaget på laboratoriet	05-02-2024
Rapport (seneste rapportrevision)	08-02-2024/AR-24-VL-01005418-01
Prøvenummer	862-2024-00541856
Prøve mærke	1842/Bl. prøve
Kunde Ref.:	EUAA59-24005418

Komponent	Resultat	Enhed	DL	Metode	Um (%)
Tørstof	64,6	%	5	SS-EN 12880:2000 mod. Thermo gravimetri	5
PFBA (Perfluorbutansyre)	<0,10	µg/kg ts.	0,1	DIN 38414-14 mod. LC-MS/MS	36
PFBS (Perfluorbutansulfonsyre)	<0,030	µg/kg ts.	0,03	DIN 38414-14 mod. LC-MS/MS	36
PFPeA (Perfluorpentansyre)	<0,030	µg/kg ts.	0,03	DIN 38414-14 mod. LC-MS/MS	36
PFPeS (Perfluorpentansulfonsyre)	<0,10	µg/kg ts.	0,1	DIN 38414-14 mod. LC-MS/MS	36
PFHxA (Perfluorhexansyre)	<0,030	µg/kg ts.	0,03	DIN 38414-14 mod. LC-MS/MS	36
PFHxS (Perfluorhexansulfonsyre)	<0,030	µg/kg ts.	0,03	DIN 38414-14 mod. LC-MS/MS	36
PFHpA (Perfluorheptansyre)	<0,030	µg/kg ts.	0,03	DIN 38414-14 mod. LC-MS/MS	36
PFHpS (Perfluorheptansulfonsyre)	<0,030	µg/kg ts.	0,03	DIN 38414-14 mod. LC-MS/MS	36
PFOA (Perfluoroktansyre)	0,031	µg/kg ts.	0,03	DIN 38414-14 mod. LC-MS/MS	36
PFOS (Perfluoroktansulfonsyre)	0,076	µg/kg ts.	0,03	DIN 38414-14 mod. LC-MS/MS	36
6:2 FTS (Fluortelomersulfonat)	<0,030	µg/kg ts.	0,03	DIN 38414-14 mod. LC-MS/MS	36
PFOSA (Perfluoroktansulfonamid)	<0,10	µg/kg ts.	0,1	DIN 38414-14 mod. LC-MS/MS	36
PFNA (Perfluornonansyre)	<0,030	µg/kg ts.	0,03	DIN 38414-14 mod. LC-MS/MS	36
PFNS (Perfluornonansulfonsyre)	<0,20	µg/kg ts.	0,2	DIN 38414-14 mod. LC-MS/MS	36
PFDA (Perfluordekansyre)	<0,10	µg/kg ts.	0,1	DIN 38414-14 mod. LC-MS/MS	36
PFDS (Perflordekanesulfonsyre)	<0,030	µg/kg ts.	0,03	DIN 38414-14 mod. LC-MS/MS	36
PFUnDA (Perfluorundekansyre)	<0,10	µg/kg ts.	0,1	DIN 38414-14 mod. LC-MS/MS	36
PFUnDS (Perfluorundekansulfonsyre)	<1,0	µg/kg ts.	1	DIN 38414-14 mod. LC-MS/MS	36
PFDoDA (Perfluordodekansyre)	<0,10	µg/kg ts.	0,1	DIN 38414-14 mod. LC-MS/MS	36
PFDoDS (Perfluordodekansulfonsyre)	<1,0	µg/kg ts.	1	DIN 38414-14 mod. LC-MS/MS	36
PFTrDA (Perfluortridekansyre)	<0,10	µg/kg ts.	0,1	DIN 38414-14 mod. LC-MS/MS	36
PFTrDS (Perfluortridekansulfonsyre)	<1,0	µg/kg ts.	1	DIN 38414-14 mod. LC-MS/MS	36
Sum af PFAS4 excl. LOQ	0,11	µg/kg ts.		DIN 38414-14 mod. LC-MS/MS	
Sum af PFAS excl. LOQ	0,11	µg/kg ts.		DIN 38414-14 mod. LC-MS/MS	
Hasteanalyse	0				

Dokumentnavn: Rapport AR-24-VL-01005418-01 udført af Bjørn Hansen, Modtaget 05-02-2024 (2420296 , Nordic Waste) (AllResults_AR-24-VL-0100
Hører til sagsnummer: 09.00.0[illegible]
Registreringsdato: [illegible]

Batch	EUAA59-24005418
Sagsnavn	Nordic Waste
Sagsnummer/lokalitetsnr	2420296
Udtagning: dato/initialer	
Modtaget på laboratoriet	05-02-2024
Rapport (seneste rapportrevision)	08-02-2024/AR-24-VL-01005418-01
Prøvenummer	862-2024-00541857
Prøve mærke	1843/Bl. prøve
Kunde Ref.:	EUAA59-24005418

Komponent	Resultat	Enhed	DL	Metode	Um (%)
Tørstof	70,9	%	5	SS-EN 12880:2000 mod. Thermo gravimetri	5
PFBA (Perfluorbutansyre)	<0,10	µg/kg ts.	0,1	DIN 38414-14 mod. LC-MS/MS	36
PFBS (Perfluorbutansulfonsyre)	<0,030	µg/kg ts.	0,03	DIN 38414-14 mod. LC-MS/MS	36
PFPeA (Perfluorpentansyre)	<0,030	µg/kg ts.	0,03	DIN 38414-14 mod. LC-MS/MS	36
PFPeS (Perfluorpentansulfonsyre)	<0,10	µg/kg ts.	0,1	DIN 38414-14 mod. LC-MS/MS	36
PFHxA (Perfluorhexansyre)	<0,030	µg/kg ts.	0,03	DIN 38414-14 mod. LC-MS/MS	36
PFHxS (Perfluorhexansulfonsyre)	<0,030	µg/kg ts.	0,03	DIN 38414-14 mod. LC-MS/MS	36
PFHpA (Perfluorheptansyre)	<0,030	µg/kg ts.	0,03	DIN 38414-14 mod. LC-MS/MS	36
PFHpS (Perfluorheptansulfonsyre)	<0,030	µg/kg ts.	0,03	DIN 38414-14 mod. LC-MS/MS	36
PFOA (Perfluoroktansyre)	<0,030	µg/kg ts.	0,03	DIN 38414-14 mod. LC-MS/MS	36
PFOS (Perfluoroktansulfonsyre)	0,062	µg/kg ts.	0,03	DIN 38414-14 mod. LC-MS/MS	36
6:2 FTS (Fluortelomersulfonat)	<0,030	µg/kg ts.	0,03	DIN 38414-14 mod. LC-MS/MS	36
PFOSA (Perfluoroktansulfonamid)	<0,10	µg/kg ts.	0,1	DIN 38414-14 mod. LC-MS/MS	36
PFNA (Perfluornonansyre)	<0,030	µg/kg ts.	0,03	DIN 38414-14 mod. LC-MS/MS	36
PFNS (Perfluornonansulfonsyre)	<0,20	µg/kg ts.	0,2	DIN 38414-14 mod. LC-MS/MS	36
PFDA (Perfluordekansyre)	<0,10	µg/kg ts.	0,1	DIN 38414-14 mod. LC-MS/MS	36
PFDS (Perflordekanesulfonsyre)	<0,030	µg/kg ts.	0,03	DIN 38414-14 mod. LC-MS/MS	36
PFUnDA (Perfluorundekansyre)	<0,10	µg/kg ts.	0,1	DIN 38414-14 mod. LC-MS/MS	36
PFUnDS (Perfluorundekansulfonsyre)	<1,0	µg/kg ts.	1	DIN 38414-14 mod. LC-MS/MS	36
PFDoDA (Perfluordodekansyre)	<0,10	µg/kg ts.	0,1	DIN 38414-14 mod. LC-MS/MS	36
PFDoDS (Perfluordodekansulfonsyre)	<1,0	µg/kg ts.	1	DIN 38414-14 mod. LC-MS/MS	36
PFTrDA (Perfluortridekansyre)	<0,10	µg/kg ts.	0,1	DIN 38414-14 mod. LC-MS/MS	36
PFTrDS (Perfluortridekansulfonsyre)	<1,0	µg/kg ts.	1	DIN 38414-14 mod. LC-MS/MS	36
Sum af PFAS4 excl. LOQ	0,062	µg/kg ts.		DIN 38414-14 mod. LC-MS/MS	
Sum af PFAS excl. LOQ	0,062	µg/kg ts.		DIN 38414-14 mod. LC-MS/MS	
Hasteanalyse	0				

Dokumentnavn: Rapport AR-24-VL-01005418-01 udført af Bjørn Hansen, Modtaget 05-02-2024 (2420296 , Nordic Waste) (AllResults_AR-24-VL-0100
Hører til sagsnummer: 09.00.0[illegible]
Registreringsdato: [illegible]

Batch	EUAA59-24005418
Sagsnavn	Nordic Waste
Sagsnummer/lokalitetsnr	2420296
Udtagning: dato/initialer	
Modtaget på laboratoriet	05-02-2024
Rapport (seneste rapportrevision)	08-02-2024/AR-24-VL-01005418-01
Prøvenummer	862-2024-00541858
Prøve mærke	1844/Bl. prøve
Kunde Ref.:	EUAA59-24005418

Komponent	Resultat	Enhed	DL	Metode	Um (%)
Tørstof	64,5	%	5	SS-EN 12880:2000 mod. Thermo gravimetri	5
PFBA (Perfluorbutansyre)	<0,10	µg/kg ts.	0,1	DIN 38414-14 mod. LC-MS/MS	36
PFBS (Perfluorbutansulfonsyre)	<0,030	µg/kg ts.	0,03	DIN 38414-14 mod. LC-MS/MS	36
PFPeA (Perfluorpentansyre)	<0,030	µg/kg ts.	0,03	DIN 38414-14 mod. LC-MS/MS	36
PFPeS (Perfluorpentansulfonsyre)	<0,10	µg/kg ts.	0,1	DIN 38414-14 mod. LC-MS/MS	36
PFHxA (Perfluorhexansyre)	<0,030	µg/kg ts.	0,03	DIN 38414-14 mod. LC-MS/MS	36
PFHxS (Perfluorhexansulfonsyre)	<0,030	µg/kg ts.	0,03	DIN 38414-14 mod. LC-MS/MS	36
PFHpA (Perfluorheptansyre)	<0,030	µg/kg ts.	0,03	DIN 38414-14 mod. LC-MS/MS	36
PFHpS (Perfluorheptansulfonsyre)	<0,030	µg/kg ts.	0,03	DIN 38414-14 mod. LC-MS/MS	36
PFOA (Perfluoroktansyre)	<0,030	µg/kg ts.	0,03	DIN 38414-14 mod. LC-MS/MS	36
PFOS (Perfluoroktansulfonsyre)	0,04	µg/kg ts.	0,03	DIN 38414-14 mod. LC-MS/MS	36
6:2 FTS (Fluortelomersulfonat)	<0,030	µg/kg ts.	0,03	DIN 38414-14 mod. LC-MS/MS	36
PFOSA (Perfluoroktansulfonamid)	<0,10	µg/kg ts.	0,1	DIN 38414-14 mod. LC-MS/MS	36
PFNA (Perfluornonansyre)	<0,030	µg/kg ts.	0,03	DIN 38414-14 mod. LC-MS/MS	36
PFNS (Perfluornonansulfonsyre)	<0,20	µg/kg ts.	0,2	DIN 38414-14 mod. LC-MS/MS	36
PFDA (Perfluordekansyre)	<0,10	µg/kg ts.	0,1	DIN 38414-14 mod. LC-MS/MS	36
PFDS (Perflordekanesulfonsyre)	<0,030	µg/kg ts.	0,03	DIN 38414-14 mod. LC-MS/MS	36
PFUnDA (Perfluorundekansyre)	<0,10	µg/kg ts.	0,1	DIN 38414-14 mod. LC-MS/MS	36
PFUnDS (Perfluorundekansulfonsyre)	<1,0	µg/kg ts.	1	DIN 38414-14 mod. LC-MS/MS	36
PFDoDA (Perfluordodekansyre)	<0,10	µg/kg ts.	0,1	DIN 38414-14 mod. LC-MS/MS	36
PFDoDS (Perfluordodekansulfonsyre)	<1,0	µg/kg ts.	1	DIN 38414-14 mod. LC-MS/MS	36
PFTrDA (Perfluortridekansyre)	<0,10	µg/kg ts.	0,1	DIN 38414-14 mod. LC-MS/MS	36
PFTrDS (Perfluortridekansulfonsyre)	<1,0	µg/kg ts.	1	DIN 38414-14 mod. LC-MS/MS	36
Sum af PFAS4 excl. LOQ	0,04	µg/kg ts.		DIN 38414-14 mod. LC-MS/MS	
Sum af PFAS excl. LOQ	0,04	µg/kg ts.		DIN 38414-14 mod. LC-MS/MS	
Hasteanalyse	0				

Dokumentnavn: Rapport AR-24-VL-01005418-01 udført af Bjørn Hansen, Modtaget 05-02-2024 (2420296 , Nordic Waste) (AllResults_AR-24-VL-0100
Hører til sagsnummer: 09.00.0[illegible]
Registreringsdato: [illegible]

Batch	EUAA59-24005418
Sagsnavn	Nordic Waste
Sagsnummer/lokalitetsnr	2420296
Udtagning: dato/initialer	
Modtaget på laboratoriet	05-02-2024
Rapport (seneste rapportrevision)	08-02-2024/AR-24-VL-01005418-01
Prøvenummer	862-2024-00541859
Prøve mærke	1845/Bl. prøve
Kunde Ref.:	EUAA59-24005418

Komponent	Resultat	Enhed	DL	Metode	Um (%)
Tørstof	79,6	%	5	SS-EN 12880:2000 mod. Thermo gravimetri	5
PFBA (Perfluorbutansyre)	<0,10	µg/kg ts.	0,1	DIN 38414-14 mod. LC-MS/MS	36
PFBS (Perfluorbutansulfonsyre)	<0,030	µg/kg ts.	0,03	DIN 38414-14 mod. LC-MS/MS	36
PFPeA (Perfluorpentansyre)	<0,030	µg/kg ts.	0,03	DIN 38414-14 mod. LC-MS/MS	36
PFPeS (Perfluorpentansulfonsyre)	<0,10	µg/kg ts.	0,1	DIN 38414-14 mod. LC-MS/MS	36
PFHxA (Perfluorhexansyre)	<0,030	µg/kg ts.	0,03	DIN 38414-14 mod. LC-MS/MS	36
PFHxS (Perfluorhexansulfonsyre)	<0,030	µg/kg ts.	0,03	DIN 38414-14 mod. LC-MS/MS	36
PFHpA (Perfluorheptansyre)	<0,030	µg/kg ts.	0,03	DIN 38414-14 mod. LC-MS/MS	36
PFHpS (Perfluorheptansulfonsyre)	<0,030	µg/kg ts.	0,03	DIN 38414-14 mod. LC-MS/MS	36
PFOA (Perfluoroktansyre)	0,031	µg/kg ts.	0,03	DIN 38414-14 mod. LC-MS/MS	36
PFOS (Perfluoroktansulfonsyre)	0,052	µg/kg ts.	0,03	DIN 38414-14 mod. LC-MS/MS	36
6:2 FTS (Fluortelomersulfonat)	<0,030	µg/kg ts.	0,03	DIN 38414-14 mod. LC-MS/MS	36
PFOSA (Perfluoroktansulfonamid)	<0,10	µg/kg ts.	0,1	DIN 38414-14 mod. LC-MS/MS	36
PFNA (Perfluornonansyre)	<0,030	µg/kg ts.	0,03	DIN 38414-14 mod. LC-MS/MS	36
PFNS (Perfluornonansulfonsyre)	<0,20	µg/kg ts.	0,2	DIN 38414-14 mod. LC-MS/MS	36
PFDA (Perfluordekansyre)	<0,10	µg/kg ts.	0,1	DIN 38414-14 mod. LC-MS/MS	36
PFDS (Perflordekanesulfonsyre)	<0,030	µg/kg ts.	0,03	DIN 38414-14 mod. LC-MS/MS	36
PFUnDA (Perfluorundekansyre)	<0,10	µg/kg ts.	0,1	DIN 38414-14 mod. LC-MS/MS	36
PFUnDS (Perfluorundekansulfonsyre)	<1,0	µg/kg ts.	1	DIN 38414-14 mod. LC-MS/MS	36
PFDoDA (Perfluordodekansyre)	<0,10	µg/kg ts.	0,1	DIN 38414-14 mod. LC-MS/MS	36
PFDoDS (Perfluordodekansulfonsyre)	<1,0	µg/kg ts.	1	DIN 38414-14 mod. LC-MS/MS	36
PFTrDA (Perfluortridekansyre)	<0,10	µg/kg ts.	0,1	DIN 38414-14 mod. LC-MS/MS	36
PFTrDS (Perfluortridekansulfonsyre)	<1,0	µg/kg ts.	1	DIN 38414-14 mod. LC-MS/MS	36
Sum af PFAS4 excl. LOQ	0,083	µg/kg ts.		DIN 38414-14 mod. LC-MS/MS	
Sum af PFAS excl. LOQ	0,083	µg/kg ts.		DIN 38414-14 mod. LC-MS/MS	
Hasteanalyse	0				

Dokumentnavn: Rapport AR-24-VL-01005418-01, ut Lars Bjørn Hansen, Modtaget 05-02-2024 (2420296 , Nordic Waste) (AllResults_AR-24-VL-0100
Hører til sagsnummer: 09.00.00.J00-1-24
Registreringsdatum: 8 februar 2024

eurofins

Batch	EUAA59-24005418
Sagsnavn	Nordic Waste
Sagsnummer/lokalitetsnr	2420296
Udtagning: dato/initialer	
Modtaget på laboratoriet	05-02-2024
Rapport (seneste rapportrevision)	08-02-2024/AR-24-VL-01005418-01
Prøvenummer	862-2024-00541860
Prøve mærke	1846/Bl. prøve
Kunde Ref.:	EUAA59-24005418

Komponent	Resultat	Enhed	DL	Metode	Um (%)
Tørstof	75,3	%	5	SS-EN 12880:2000 mod. Thermo gravimetri	5
PFBA (Perfluorbutansyre)	<0,10	µg/kg ts.	0,1	DIN 38414-14 mod. LC-MS/MS	36
PFBS (Perfluorbutansulfonsyre)	<0,030	µg/kg ts.	0,03	DIN 38414-14 mod. LC-MS/MS	36
PFPeA (Perfluorpentansyre)	<0,030	µg/kg ts.	0,03	DIN 38414-14 mod. LC-MS/MS	36
PFPeS (Perfluorpentansulfonsyre)	<0,10	µg/kg ts.	0,1	DIN 38414-14 mod. LC-MS/MS	36
PFHxA (Perfluorhexansyre)	<0,030	µg/kg ts.	0,03	DIN 38414-14 mod. LC-MS/MS	36
PFHxS (Perfluorhexansulfonsyre)	<0,030	µg/kg ts.	0,03	DIN 38414-14 mod. LC-MS/MS	36
PFHpA (Perfluorheptansyre)	<0,030	µg/kg ts.	0,03	DIN 38414-14 mod. LC-MS/MS	36
PFHpS (Perfluorheptansulfonsyre)	<0,030	µg/kg ts.	0,03	DIN 38414-14 mod. LC-MS/MS	36
PFOA (Perfluoroktansyre)	0,039	µg/kg ts.	0,03	DIN 38414-14 mod. LC-MS/MS	36
PFOS (Perfluoroktansulfonsyre)	0,11	µg/kg ts.	0,03	DIN 38414-14 mod. LC-MS/MS	36
6:2 FTS (Fluortelomersulfonat)	<0,030	µg/kg ts.	0,03	DIN 38414-14 mod. LC-MS/MS	36
PFOSA (Perfluoroktansulfonamid)	<0,10	µg/kg ts.	0,1	DIN 38414-14 mod. LC-MS/MS	36
PFNA (Perfluornonansyre)	<0,030	µg/kg ts.	0,03	DIN 38414-14 mod. LC-MS/MS	36
PFNS (Perfluornonansulfonsyre)	<0,20	µg/kg ts.	0,2	DIN 38414-14 mod. LC-MS/MS	36
PFDA (Perfluordekansyre)	<0,10	µg/kg ts.	0,1	DIN 38414-14 mod. LC-MS/MS	36
PFDS (Perflordekanesulfonsyre)	<0,030	µg/kg ts.	0,03	DIN 38414-14 mod. LC-MS/MS	36
PFUnDA (Perfluorundekansyre)	<0,10	µg/kg ts.	0,1	DIN 38414-14 mod. LC-MS/MS	36
PFUnDS (Perfluorundekansulfonsyre)	<1,0	µg/kg ts.	1	DIN 38414-14 mod. LC-MS/MS	36
PFDoDA (Perfluordodekansyre)	<0,10	µg/kg ts.	0,1	DIN 38414-14 mod. LC-MS/MS	36
PFDoDS (Perfluordodekansulfonsyre)	<1,0	µg/kg ts.	1	DIN 38414-14 mod. LC-MS/MS	36
PFTrDA (Perfluortridekansyre)	<0,10	µg/kg ts.	0,1	DIN 38414-14 mod. LC-MS/MS	36
PFTrDS (Perfluortridekansulfonsyre)	<1,0	µg/kg ts.	1	DIN 38414-14 mod. LC-MS/MS	36
Sum af PFAS4 excl. LOQ	0,15	µg/kg ts.		DIN 38414-14 mod. LC-MS/MS	
Sum af PFAS excl. LOQ	0,15	µg/kg ts.		DIN 38414-14 mod. LC-MS/MS	
Hasteanalyse	0				

Dokumentnavn: Rapport AR-24-VL-01005418-01 udført af Bjørn Hansen, Modtaget 05-02-2024 (2420296 , Nordic Waste) (AllResults_AR-24-VL-0100
Hører til sagsnummer: 09.00.0[illegible]
Registreringsdato: [illegible]

Batch	EUAA59-24005418
Sagsnavn	Nordic Waste
Sagsnummer/lokalitetsnr	2420296
Udtagning: dato/initialer	
Modtaget på laboratoriet	05-02-2024
Rapport (seneste rapportrevision)	08-02-2024/AR-24-VL-01005418-01
Prøvenummer	862-2024-00541861
Prøve mærke	1847/Bl. prøve
Kunde Ref.:	EUAA59-24005418

Komponent	Resultat	Enhed	DL	Metode	Um (%)
Tørstof	60,5	%	5	SS-EN 12880:2000 mod. Thermo gravimetri	5
PFBA (Perfluorbutansyre)	<0,10	µg/kg ts.	0,1	DIN 38414-14 mod. LC-MS/MS	36
PFBS (Perfluorbutansulfonsyre)	<0,030	µg/kg ts.	0,03	DIN 38414-14 mod. LC-MS/MS	36
PFPeA (Perfluorpentansyre)	<0,030	µg/kg ts.	0,03	DIN 38414-14 mod. LC-MS/MS	36
PFPeS (Perfluorpentansulfonsyre)	<0,10	µg/kg ts.	0,1	DIN 38414-14 mod. LC-MS/MS	36
PFHxA (Perfluorhexansyre)	<0,030	µg/kg ts.	0,03	DIN 38414-14 mod. LC-MS/MS	36
PFHxS (Perfluorhexansulfonsyre)	<0,030	µg/kg ts.	0,03	DIN 38414-14 mod. LC-MS/MS	36
PFHpA (Perfluorheptansyre)	<0,030	µg/kg ts.	0,03	DIN 38414-14 mod. LC-MS/MS	36
PFHpS (Perfluorheptansulfonsyre)	<0,030	µg/kg ts.	0,03	DIN 38414-14 mod. LC-MS/MS	36
PFOA (Perfluoroktansyre)	<0,030	µg/kg ts.	0,03	DIN 38414-14 mod. LC-MS/MS	36
PFOS (Perfluoroktansulfonsyre)	0,05	µg/kg ts.	0,03	DIN 38414-14 mod. LC-MS/MS	36
6:2 FTS (Fluortelomersulfonat)	<0,030	µg/kg ts.	0,03	DIN 38414-14 mod. LC-MS/MS	36
PFOSA (Perfluoroktansulfonamid)	<0,10	µg/kg ts.	0,1	DIN 38414-14 mod. LC-MS/MS	36
PFNA (Perfluornonansyre)	<0,030	µg/kg ts.	0,03	DIN 38414-14 mod. LC-MS/MS	36
PFNS (Perfluornonansulfonsyre)	<0,20	µg/kg ts.	0,2	DIN 38414-14 mod. LC-MS/MS	36
PFDA (Perfluordekansyre)	<0,10	µg/kg ts.	0,1	DIN 38414-14 mod. LC-MS/MS	36
PFDS (Perflordekanesulfonsyre)	<0,030	µg/kg ts.	0,03	DIN 38414-14 mod. LC-MS/MS	36
PFUnDA (Perfluorundekansyre)	<0,10	µg/kg ts.	0,1	DIN 38414-14 mod. LC-MS/MS	36
PFUnDS (Perfluorundekansulfonsyre)	<1,0	µg/kg ts.	1	DIN 38414-14 mod. LC-MS/MS	36
PFDoDA (Perfluordodekansyre)	<0,10	µg/kg ts.	0,1	DIN 38414-14 mod. LC-MS/MS	36
PFDoDS (Perfluordodekansulfonsyre)	<1,0	µg/kg ts.	1	DIN 38414-14 mod. LC-MS/MS	36
PFTrDA (Perfluortridekansyre)	<0,10	µg/kg ts.	0,1	DIN 38414-14 mod. LC-MS/MS	36
PFTrDS (Perfluortridekansulfonsyre)	<1,0	µg/kg ts.	1	DIN 38414-14 mod. LC-MS/MS	36
Sum af PFAS4 excl. LOQ	0,05	µg/kg ts.		DIN 38414-14 mod. LC-MS/MS	
Sum af PFAS excl. LOQ	0,05	µg/kg ts.		DIN 38414-14 mod. LC-MS/MS	
Hasteanalyse	0				

Dokumentnavn: Rapport AR-24-VL-01005418-01 udført af Bjørn Hansen, Modtaget 05-02-2024 (2420296 , Nordic Waste) (AllResults_AR-24-VL-0100
Hører til sagsnummer: 09.00.0[illegible]
Registreringsdato: [illegible]

Batch	EUAA59-24005418
Sagsnavn	Nordic Waste
Sagsnummer/lokalitetsnr	2420296
Udtagning: dato/initialer	
Modtaget på laboratoriet	05-02-2024
Rapport (seneste rapportrevision)	08-02-2024/AR-24-VL-01005418-01
Prøvenummer	862-2024-00541862
Prøve mærke	1848/Bl. prøve
Kunde Ref.:	EUAA59-24005418

Komponent	Resultat	Enhed	DL	Metode	Um (%)
Tørstof	71,2	%	5	SS-EN 12880:2000 mod. Thermo gravimetri	5
PFBA (Perfluorbutansyre)	<0,10	µg/kg ts.	0,1	DIN 38414-14 mod. LC-MS/MS	36
PFBS (Perfluorbutansulfonsyre)	<0,030	µg/kg ts.	0,03	DIN 38414-14 mod. LC-MS/MS	36
PFPeA (Perfluorpentansyre)	<0,030	µg/kg ts.	0,03	DIN 38414-14 mod. LC-MS/MS	36
PFPeS (Perfluorpentansulfonsyre)	<0,10	µg/kg ts.	0,1	DIN 38414-14 mod. LC-MS/MS	36
PFHxA (Perfluorhexansyre)	<0,030	µg/kg ts.	0,03	DIN 38414-14 mod. LC-MS/MS	36
PFHxS (Perfluorhexansulfonsyre)	<0,030	µg/kg ts.	0,03	DIN 38414-14 mod. LC-MS/MS	36
PFHpA (Perfluorheptansyre)	<0,030	µg/kg ts.	0,03	DIN 38414-14 mod. LC-MS/MS	36
PFHpS (Perfluorheptansulfonsyre)	<0,030	µg/kg ts.	0,03	DIN 38414-14 mod. LC-MS/MS	36
PFOA (Perfluoroktansyre)	<0,030	µg/kg ts.	0,03	DIN 38414-14 mod. LC-MS/MS	36
PFOS (Perfluoroktansulfonsyre)	<0,030	µg/kg ts.	0,03	DIN 38414-14 mod. LC-MS/MS	36
6:2 FTS (Fluortelomersulfonat)	<0,030	µg/kg ts.	0,03	DIN 38414-14 mod. LC-MS/MS	36
PFOSA (Perfluoroktansulfonamid)	<0,10	µg/kg ts.	0,1	DIN 38414-14 mod. LC-MS/MS	36
PFNA (Perfluornonansyre)	<0,030	µg/kg ts.	0,03	DIN 38414-14 mod. LC-MS/MS	36
PFNS (Perfluornonansulfonsyre)	<0,20	µg/kg ts.	0,2	DIN 38414-14 mod. LC-MS/MS	36
PFDA (Perfluordekansyre)	<0,10	µg/kg ts.	0,1	DIN 38414-14 mod. LC-MS/MS	36
PFDS (Perflordekanesulfonsyre)	<0,030	µg/kg ts.	0,03	DIN 38414-14 mod. LC-MS/MS	36
PFUnDA (Perfluorundekansyre)	<0,10	µg/kg ts.	0,1	DIN 38414-14 mod. LC-MS/MS	36
PFUnDS (Perfluorundekansulfonsyre)	<1,0	µg/kg ts.	1	DIN 38414-14 mod. LC-MS/MS	36
PFDoDA (Perfluordodekansyre)	<0,10	µg/kg ts.	0,1	DIN 38414-14 mod. LC-MS/MS	36
PFDoDS (Perfluordodekansulfonsyre)	<1,0	µg/kg ts.	1	DIN 38414-14 mod. LC-MS/MS	36
PFTrDA (Perfluortridekansyre)	<0,10	µg/kg ts.	0,1	DIN 38414-14 mod. LC-MS/MS	36
PFTrDS (Perfluortridekansulfonsyre)	<1,0	µg/kg ts.	1	DIN 38414-14 mod. LC-MS/MS	36
Sum af PFAS4 excl. LOQ	ND			DIN 38414-14 mod. LC-MS/MS	
Sum af PFAS excl. LOQ	ND			DIN 38414-14 mod. LC-MS/MS	
Hasteanalyse	0				

Dokumentnavn: Rapport AR-24-VL-01005418-01 udført af Bjørn Hansen, Modtaget 05-02-2024 (2420296 , Nordic Waste) (AllResults_AR-24-VL-0100
Hører til sagsnummer: 09.00.0[illegible]
Registreringsdato: [illegible]

Batch	EUAA59-24005418
Sagsnavn	Nordic Waste
Sagsnummer/lokalitetsnr	2420296
Udtagning: dato/initialer	
Modtaget på laboratoriet	05-02-2024
Rapport (seneste rapportrevision)	08-02-2024/AR-24-VL-01005418-01
Prøvenummer	862-2024-00541863
Prøve mærke	1849/Bl. prøve
Kunde Ref.:	EUAA59-24005418

Komponent	Resultat	Enhed	DL	Metode	Um (%)
Tørstof	68,5	%	5	SS-EN 12880:2000 mod. Thermo gravimetri	5
PFBA (Perfluorbutansyre)	<0,10	µg/kg ts.	0,1	DIN 38414-14 mod. LC-MS/MS	36
PFBS (Perfluorbutansulfonsyre)	<0,030	µg/kg ts.	0,03	DIN 38414-14 mod. LC-MS/MS	36
PFPeA (Perfluorpentansyre)	<0,030	µg/kg ts.	0,03	DIN 38414-14 mod. LC-MS/MS	36
PFPeS (Perfluorpentansulfonsyre)	<0,10	µg/kg ts.	0,1	DIN 38414-14 mod. LC-MS/MS	36
PFHxA (Perfluorhexansyre)	<0,030	µg/kg ts.	0,03	DIN 38414-14 mod. LC-MS/MS	36
PFHxS (Perfluorhexansulfonsyre)	<0,030	µg/kg ts.	0,03	DIN 38414-14 mod. LC-MS/MS	36
PFHpA (Perfluorheptansyre)	<0,030	µg/kg ts.	0,03	DIN 38414-14 mod. LC-MS/MS	36
PFHpS (Perfluorheptansulfonsyre)	<0,030	µg/kg ts.	0,03	DIN 38414-14 mod. LC-MS/MS	36
PFOA (Perfluoroktansyre)	<0,030	µg/kg ts.	0,03	DIN 38414-14 mod. LC-MS/MS	36
PFOS (Perfluoroktansulfonsyre)	0,048	µg/kg ts.	0,03	DIN 38414-14 mod. LC-MS/MS	36
6:2 FTS (Fluortelomersulfonat)	<0,030	µg/kg ts.	0,03	DIN 38414-14 mod. LC-MS/MS	36
PFOSA (Perfluoroktansulfonamid)	<0,10	µg/kg ts.	0,1	DIN 38414-14 mod. LC-MS/MS	36
PFNA (Perfluornonansyre)	<0,030	µg/kg ts.	0,03	DIN 38414-14 mod. LC-MS/MS	36
PFNS (Perfluornonansulfonsyre)	<0,20	µg/kg ts.	0,2	DIN 38414-14 mod. LC-MS/MS	36
PFDA (Perfluordekansyre)	<0,10	µg/kg ts.	0,1	DIN 38414-14 mod. LC-MS/MS	36
PFDS (Perflordekanesulfonsyre)	<0,030	µg/kg ts.	0,03	DIN 38414-14 mod. LC-MS/MS	36
PFUnDA (Perfluorundekansyre)	<0,10	µg/kg ts.	0,1	DIN 38414-14 mod. LC-MS/MS	36
PFUnDS (Perfluorundekansulfonsyre)	<1,0	µg/kg ts.	1	DIN 38414-14 mod. LC-MS/MS	36
PFDoDA (Perfluordodekansyre)	<0,10	µg/kg ts.	0,1	DIN 38414-14 mod. LC-MS/MS	36
PFDoDS (Perfluordodekansulfonsyre)	<1,0	µg/kg ts.	1	DIN 38414-14 mod. LC-MS/MS	36
PFTrDA (Perfluortridekansyre)	<0,10	µg/kg ts.	0,1	DIN 38414-14 mod. LC-MS/MS	36
PFTrDS (Perfluortridekansulfonsyre)	<1,0	µg/kg ts.	1	DIN 38414-14 mod. LC-MS/MS	36
Sum af PFAS4 excl. LOQ	0,048	µg/kg ts.		DIN 38414-14 mod. LC-MS/MS	
Sum af PFAS excl. LOQ	0,048	µg/kg ts.		DIN 38414-14 mod. LC-MS/MS	
Hasteanalyse	0				

Dokumentnavn: Rapport AR-24-VL-01005418-01, ut Lars Bjørn Hansen, Modtaget 05-02-2024 (2420296 , Nordic Waste) (AllResults_AR-24-VL-0100
Hører til sagsnummer: 09.00.00-J00-1-24
Registreringsdatum: 8 februar 2024

eurofins

Batch	EUAA59-24005418
Sagsnavn	Nordic Waste
Sagsnummer/lokalitetsnr	2420296
Udtagning: dato/initialer	
Modtaget på laboratoriet	05-02-2024
Rapport (seneste rapportrevision)	08-02-2024/AR-24-VL-01005418-01
Prøvenummer	862-2024-00541864
Prøve mærke	1850/Bl. prøve
Kunde Ref.:	EUAA59-24005418

Komponent	Resultat	Enhed	DL	Metode	Um (%)
Tørstof	76,7	%	5	SS-EN 12880:2000 mod. Thermo gravimetri	5
PFBA (Perfluorbutansyre)	<0,10	µg/kg ts.	0,1	DIN 38414-14 mod. LC-MS/MS	36
PFBS (Perfluorbutansulfonsyre)	<0,030	µg/kg ts.	0,03	DIN 38414-14 mod. LC-MS/MS	36
PFPeA (Perfluorpentansyre)	<0,030	µg/kg ts.	0,03	DIN 38414-14 mod. LC-MS/MS	36
PFPeS (Perfluorpentansulfonsyre)	<0,10	µg/kg ts.	0,1	DIN 38414-14 mod. LC-MS/MS	36
PFHxA (Perfluorhexansyre)	<0,030	µg/kg ts.	0,03	DIN 38414-14 mod. LC-MS/MS	36
PFHxS (Perfluorhexansulfonsyre)	<0,030	µg/kg ts.	0,03	DIN 38414-14 mod. LC-MS/MS	36
PFHpA (Perfluorheptansyre)	<0,030	µg/kg ts.	0,03	DIN 38414-14 mod. LC-MS/MS	36
PFHpS (Perfluorheptansulfonsyre)	<0,030	µg/kg ts.	0,03	DIN 38414-14 mod. LC-MS/MS	36
PFOA (Perfluoroktansyre)	<0,030	µg/kg ts.	0,03	DIN 38414-14 mod. LC-MS/MS	36
PFOS (Perfluoroktansulfonsyre)	0,1	µg/kg ts.	0,03	DIN 38414-14 mod. LC-MS/MS	36
6:2 FTS (Fluortelomersulfonat)	<0,030	µg/kg ts.	0,03	DIN 38414-14 mod. LC-MS/MS	36
PFOSA (Perfluoroktansulfonamid)	<0,10	µg/kg ts.	0,1	DIN 38414-14 mod. LC-MS/MS	36
PFNA (Perfluornonansyre)	<0,030	µg/kg ts.	0,03	DIN 38414-14 mod. LC-MS/MS	36
PFNS (Perfluornonansulfonsyre)	<0,20	µg/kg ts.	0,2	DIN 38414-14 mod. LC-MS/MS	36
PFDA (Perfluordekansyre)	<0,10	µg/kg ts.	0,1	DIN 38414-14 mod. LC-MS/MS	36
PFDS (Perflordekanesulfonsyre)	<0,030	µg/kg ts.	0,03	DIN 38414-14 mod. LC-MS/MS	36
PFUnDA (Perfluorundekansyre)	<0,10	µg/kg ts.	0,1	DIN 38414-14 mod. LC-MS/MS	36
PFUnDS (Perfluorundekansulfonsyre)	<1,0	µg/kg ts.	1	DIN 38414-14 mod. LC-MS/MS	36
PFDoDA (Perfluordodekansyre)	<0,10	µg/kg ts.	0,1	DIN 38414-14 mod. LC-MS/MS	36
PFDoDS (Perfluordodekansulfonsyre)	<1,0	µg/kg ts.	1	DIN 38414-14 mod. LC-MS/MS	36
PFTrDA (Perfluortridekansyre)	<0,10	µg/kg ts.	0,1	DIN 38414-14 mod. LC-MS/MS	36
PFTrDS (Perfluortridekansulfonsyre)	<1,0	µg/kg ts.	1	DIN 38414-14 mod. LC-MS/MS	36
Sum af PFAS4 excl. LOQ	0,1	µg/kg ts.		DIN 38414-14 mod. LC-MS/MS	
Sum af PFAS excl. LOQ	0,1	µg/kg ts.		DIN 38414-14 mod. LC-MS/MS	
Hasteanalyse	0				

Dokumentnavn: Rapport_AR-24-VL-01005418-01_udført_Bjørn Hansen, Modtaget 05-02-2024 (2420296 , Nordic Waste) (AllResults_AR-24-VL-0100
Hører til sagsnummer: 09.00.0[illegible]
Registreringsdato: [illegible]

Batch	EUAA59-24005418
Sagsnavn	Nordic Waste
Sagsnummer/lokalitetsnr	2420296
Udtagning: dato/initialer	
Modtaget på laboratoriet	05-02-2024
Rapport (seneste rapportrevision)	08-02-2024/AR-24-VL-01005418-01
Prøvenummer	862-2024-00541865
Prøve mærke	1851/Bl. prøve
Kunde Ref.:	EUAA59-24005418

Komponent	Resultat	Enhed	DL	Metode	Um (%)
Tørstof	66,8	%	5	SS-EN 12880:2000 mod. Thermo gravimetri	5
PFBA (Perfluorbutansyre)	<0,10	µg/kg ts.	0,1	DIN 38414-14 mod. LC-MS/MS	36
PFBS (Perfluorbutansulfonsyre)	<0,030	µg/kg ts.	0,03	DIN 38414-14 mod. LC-MS/MS	36
PFPeA (Perfluorpentansyre)	<0,030	µg/kg ts.	0,03	DIN 38414-14 mod. LC-MS/MS	36
PFPeS (Perfluorpentansulfonsyre)	<0,10	µg/kg ts.	0,1	DIN 38414-14 mod. LC-MS/MS	36
PFHxA (Perfluorhexansyre)	<0,030	µg/kg ts.	0,03	DIN 38414-14 mod. LC-MS/MS	36
PFHxS (Perfluorhexansulfonsyre)	<0,030	µg/kg ts.	0,03	DIN 38414-14 mod. LC-MS/MS	36
PFHpA (Perfluorheptansyre)	<0,030	µg/kg ts.	0,03	DIN 38414-14 mod. LC-MS/MS	36
PFHpS (Perfluorheptansulfonsyre)	<0,030	µg/kg ts.	0,03	DIN 38414-14 mod. LC-MS/MS	36
PFOA (Perfluoroktansyre)	<0,030	µg/kg ts.	0,03	DIN 38414-14 mod. LC-MS/MS	36
PFOS (Perfluoroktansulfonsyre)	0,045	µg/kg ts.	0,03	DIN 38414-14 mod. LC-MS/MS	36
6:2 FTS (Fluortelomersulfonat)	<0,030	µg/kg ts.	0,03	DIN 38414-14 mod. LC-MS/MS	36
PFOSA (Perfluoroktansulfonamid)	<0,10	µg/kg ts.	0,1	DIN 38414-14 mod. LC-MS/MS	36
PFNA (Perfluornonansyre)	<0,030	µg/kg ts.	0,03	DIN 38414-14 mod. LC-MS/MS	36
PFNS (Perfluornonansulfonsyre)	<0,20	µg/kg ts.	0,2	DIN 38414-14 mod. LC-MS/MS	36
PFDA (Perfluordekansyre)	<0,10	µg/kg ts.	0,1	DIN 38414-14 mod. LC-MS/MS	36
PFDS (Perflordekanesulfonsyre)	<0,030	µg/kg ts.	0,03	DIN 38414-14 mod. LC-MS/MS	36
PFUnDA (Perfluorundekansyre)	<0,10	µg/kg ts.	0,1	DIN 38414-14 mod. LC-MS/MS	36
PFUnDS (Perfluorundekansulfonsyre)	<1,0	µg/kg ts.	1	DIN 38414-14 mod. LC-MS/MS	36
PFDoDA (Perfluordodekansyre)	<0,10	µg/kg ts.	0,1	DIN 38414-14 mod. LC-MS/MS	36
PFDoDS (Perfluordodekansulfonsyre)	<1,0	µg/kg ts.	1	DIN 38414-14 mod. LC-MS/MS	36
PFTrDA (Perfluortridekansyre)	<0,10	µg/kg ts.	0,1	DIN 38414-14 mod. LC-MS/MS	36
PFTrDS (Perfluortridekansulfonsyre)	<1,0	µg/kg ts.	1	DIN 38414-14 mod. LC-MS/MS	36
Sum af PFAS4 excl. LOQ	0,045	µg/kg ts.		DIN 38414-14 mod. LC-MS/MS	
Sum af PFAS excl. LOQ	0,045	µg/kg ts.		DIN 38414-14 mod. LC-MS/MS	
Hasteanalyse	0				

Dokumentnavn: Rapport AR-24-VL-01005418-01, ut Lars Bjørn Hansen, Modtaget 05-02-2024 (2420296 , Nordic Waste) (AllResults_AR-24-VL-0100
Hører til sagsnummer: 09.00.00.J00-1-24
Registreringsdatum: 8 februar 2024

eurofins

Batch	EUAA59-24005418
Sagsnavn	Nordic Waste
Sagsnummer/lokalitetsnr	2420296
Udtagning: dato/initialer	
Modtaget på laboratoriet	05-02-2024
Rapport (seneste rapportrevision)	08-02-2024/AR-24-VL-01005418-01
Prøvenummer	862-2024-00541866
Prøve mærke	1852/Bl. prøve
Kunde Ref.:	EUAA59-24005418

Komponent	Resultat	Enhed	DL	Metode	Um (%)
Tørstof	65,9	%	5	SS-EN 12880:2000 mod. Thermo gravimetri	5
PFBA (Perfluorbutansyre)	<0,10	µg/kg ts.	0,1	DIN 38414-14 mod. LC-MS/MS	36
PFBS (Perfluorbutansulfonsyre)	<0,030	µg/kg ts.	0,03	DIN 38414-14 mod. LC-MS/MS	36
PFPeA (Perfluorpentansyre)	<0,030	µg/kg ts.	0,03	DIN 38414-14 mod. LC-MS/MS	36
PFPeS (Perfluorpentansulfonsyre)	<0,10	µg/kg ts.	0,1	DIN 38414-14 mod. LC-MS/MS	36
PFHxA (Perfluorhexansyre)	<0,030	µg/kg ts.	0,03	DIN 38414-14 mod. LC-MS/MS	36
PFHxS (Perfluorhexansulfonsyre)	<0,030	µg/kg ts.	0,03	DIN 38414-14 mod. LC-MS/MS	36
PFHpA (Perfluorheptansyre)	<0,030	µg/kg ts.	0,03	DIN 38414-14 mod. LC-MS/MS	36
PFHpS (Perfluorheptansulfonsyre)	<0,030	µg/kg ts.	0,03	DIN 38414-14 mod. LC-MS/MS	36
PFOA (Perfluoroktansyre)	<0,030	µg/kg ts.	0,03	DIN 38414-14 mod. LC-MS/MS	36
PFOS (Perfluoroktansulfonsyre)	0,077	µg/kg ts.	0,03	DIN 38414-14 mod. LC-MS/MS	36
6:2 FTS (Fluortelomersulfonat)	<0,030	µg/kg ts.	0,03	DIN 38414-14 mod. LC-MS/MS	36
PFOSA (Perfluoroktansulfonamid)	<0,10	µg/kg ts.	0,1	DIN 38414-14 mod. LC-MS/MS	36
PFNA (Perfluornonansyre)	<0,030	µg/kg ts.	0,03	DIN 38414-14 mod. LC-MS/MS	36
PFNS (Perfluornonansulfonsyre)	<0,20	µg/kg ts.	0,2	DIN 38414-14 mod. LC-MS/MS	36
PFDA (Perfluordekansyre)	<0,10	µg/kg ts.	0,1	DIN 38414-14 mod. LC-MS/MS	36
PFDS (Perflordekanesulfonsyre)	<0,030	µg/kg ts.	0,03	DIN 38414-14 mod. LC-MS/MS	36
PFUnDA (Perfluorundekansyre)	<0,10	µg/kg ts.	0,1	DIN 38414-14 mod. LC-MS/MS	36
PFUnDS (Perfluorundekansulfonsyre)	<1,0	µg/kg ts.	1	DIN 38414-14 mod. LC-MS/MS	36
PFDoDA (Perfluordodekansyre)	<0,10	µg/kg ts.	0,1	DIN 38414-14 mod. LC-MS/MS	36
PFDoDS (Perfluordodekansulfonsyre)	<1,0	µg/kg ts.	1	DIN 38414-14 mod. LC-MS/MS	36
PFTrDA (Perfluortridekansyre)	<0,10	µg/kg ts.	0,1	DIN 38414-14 mod. LC-MS/MS	36
PFTrDS (Perfluortridekansulfonsyre)	<1,0	µg/kg ts.	1	DIN 38414-14 mod. LC-MS/MS	36
Sum af PFAS4 excl. LOQ	0,077	µg/kg ts.		DIN 38414-14 mod. LC-MS/MS	
Sum af PFAS excl. LOQ	0,077	µg/kg ts.		DIN 38414-14 mod. LC-MS/MS	
Hasteanalyse	0				

Dokumentnavn: Rapport AR-24-VL-01005418-01, ut Lars Bjørn Hansen, Modtaget 05-02-2024 (2420296 , Nordic Waste) (AllResults_AR-24-VL-0100
Hører til sagsnummer: 09.00.00.J00-1-24
Registreringsdatum: 8 februar 2024

Batch	EUAA59-24005418
Sagsnavn	Nordic Waste
Sagsnummer/lokalitetsnr	2420296
Udtagning: dato/initialer	
Modtaget på laboratoriet	05-02-2024
Rapport (seneste rapportrevision)	08-02-2024/AR-24-VL-01005418-01
Prøvenummer	862-2024-00541867
Prøve mærke	1853/Bl. prøve
Kunde Ref.:	EUAA59-24005418

Komponent	Resultat	Enhed	DL	Metode	Um (%)
Tørstof	62,6	%	5	SS-EN 12880:2000 mod. Thermo gravimetri	5
PFBA (Perfluorbutansyre)	<0,10	µg/kg ts.	0,1	DIN 38414-14 mod. LC-MS/MS	36
PFBS (Perfluorbutansulfonsyre)	<0,030	µg/kg ts.	0,03	DIN 38414-14 mod. LC-MS/MS	36
PFPeA (Perfluorpentansyre)	<0,030	µg/kg ts.	0,03	DIN 38414-14 mod. LC-MS/MS	36
PFPeS (Perfluorpentansulfonsyre)	<0,10	µg/kg ts.	0,1	DIN 38414-14 mod. LC-MS/MS	36
PFHxA (Perfluorhexansyre)	<0,030	µg/kg ts.	0,03	DIN 38414-14 mod. LC-MS/MS	36
PFHxS (Perfluorhexansulfonsyre)	<0,030	µg/kg ts.	0,03	DIN 38414-14 mod. LC-MS/MS	36
PFHpA (Perfluorheptansyre)	<0,030	µg/kg ts.	0,03	DIN 38414-14 mod. LC-MS/MS	36
PFHpS (Perfluorheptansulfonsyre)	<0,030	µg/kg ts.	0,03	DIN 38414-14 mod. LC-MS/MS	36
PFOA (Perfluoroktansyre)	<0,030	µg/kg ts.	0,03	DIN 38414-14 mod. LC-MS/MS	36
PFOS (Perfluoroktansulfonsyre)	<0,030	µg/kg ts.	0,03	DIN 38414-14 mod. LC-MS/MS	36
6:2 FTS (Fluortelomersulfonat)	<0,030	µg/kg ts.	0,03	DIN 38414-14 mod. LC-MS/MS	36
PFOSA (Perfluoroktansulfonamid)	<0,10	µg/kg ts.	0,1	DIN 38414-14 mod. LC-MS/MS	36
PFNA (Perfluornonansyre)	<0,030	µg/kg ts.	0,03	DIN 38414-14 mod. LC-MS/MS	36
PFNS (Perfluornonansulfonsyre)	<0,20	µg/kg ts.	0,2	DIN 38414-14 mod. LC-MS/MS	36
PFDA (Perfluordekansyre)	<0,10	µg/kg ts.	0,1	DIN 38414-14 mod. LC-MS/MS	36
PFDS (Perflordekanesulfonsyre)	<0,030	µg/kg ts.	0,03	DIN 38414-14 mod. LC-MS/MS	36
PFUnDA (Perfluorundekansyre)	<0,10	µg/kg ts.	0,1	DIN 38414-14 mod. LC-MS/MS	36
PFUnDS (Perfluorundekansulfonsyre)	<1,0	µg/kg ts.	1	DIN 38414-14 mod. LC-MS/MS	36
PFDoDA (Perfluordodekansyre)	<0,10	µg/kg ts.	0,1	DIN 38414-14 mod. LC-MS/MS	36
PFDoDS (Perfluordodekansulfonsyre)	<1,0	µg/kg ts.	1	DIN 38414-14 mod. LC-MS/MS	36
PFTrDA (Perfluortridekansyre)	<0,10	µg/kg ts.	0,1	DIN 38414-14 mod. LC-MS/MS	36
PFTrDS (Perfluortridekansulfonsyre)	<1,0	µg/kg ts.	1	DIN 38414-14 mod. LC-MS/MS	36
Sum af PFAS4 excl. LOQ	ND			DIN 38414-14 mod. LC-MS/MS	
Sum af PFAS excl. LOQ	ND			DIN 38414-14 mod. LC-MS/MS	
Hasteanalyse	0				

Dokumentnavn: Rapport_AR-24-VL-01005418-01-uk.docx - Bjørn Hansen, Modtaget 05-02-2024 (2420296 , Nordic Waste) (AllResults_AR-24-VL-0100
Hører til sagsnummer: 09.00.0[illegible]
Registreringsdato: [illegible]

Batch	EUAA59-24005418
Sagsnavn	Nordic Waste
Sagsnummer/lokalitetsnr	2420296
Udtagning: dato/initialer	
Modtaget på laboratoriet	05-02-2024
Rapport (seneste rapportrevision)	08-02-2024/AR-24-VL-01005418-01
Prøvenummer	862-2024-00541868
Prøve mærke	1854/Bl. prøve
Kunde Ref.:	EUAA59-24005418

Komponent	Resultat	Enhed	DL	Metode	Um (%)
Tørstof	60,8	%	5	SS-EN 12880:2000 mod. Thermo gravimetri	5
PFBA (Perfluorbutansyre)	<0,10	µg/kg ts.	0,1	DIN 38414-14 mod. LC-MS/MS	36
PFBS (Perfluorbutansulfonsyre)	<0,030	µg/kg ts.	0,03	DIN 38414-14 mod. LC-MS/MS	36
PFPeA (Perfluorpentansyre)	<0,030	µg/kg ts.	0,03	DIN 38414-14 mod. LC-MS/MS	36
PFPeS (Perfluorpentansulfonsyre)	<0,10	µg/kg ts.	0,1	DIN 38414-14 mod. LC-MS/MS	36
PFHxA (Perfluorhexansyre)	<0,030	µg/kg ts.	0,03	DIN 38414-14 mod. LC-MS/MS	36
PFHxS (Perfluorhexansulfonsyre)	<0,030	µg/kg ts.	0,03	DIN 38414-14 mod. LC-MS/MS	36
PFHpA (Perfluorheptansyre)	<0,030	µg/kg ts.	0,03	DIN 38414-14 mod. LC-MS/MS	36
PFHpS (Perfluorheptansulfonsyre)	<0,030	µg/kg ts.	0,03	DIN 38414-14 mod. LC-MS/MS	36
PFOA (Perfluoroktansyre)	<0,030	µg/kg ts.	0,03	DIN 38414-14 mod. LC-MS/MS	36
PFOS (Perfluoroktansulfonsyre)	<0,030	µg/kg ts.	0,03	DIN 38414-14 mod. LC-MS/MS	36
6:2 FTS (Fluortelomersulfonat)	<0,030	µg/kg ts.	0,03	DIN 38414-14 mod. LC-MS/MS	36
PFOSA (Perfluoroktansulfonamid)	<0,10	µg/kg ts.	0,1	DIN 38414-14 mod. LC-MS/MS	36
PFNA (Perfluornonansyre)	<0,030	µg/kg ts.	0,03	DIN 38414-14 mod. LC-MS/MS	36
PFNS (Perfluornonansulfonsyre)	<0,20	µg/kg ts.	0,2	DIN 38414-14 mod. LC-MS/MS	36
PFDA (Perfluordekansyre)	<0,10	µg/kg ts.	0,1	DIN 38414-14 mod. LC-MS/MS	36
PFDS (Perflordekanesulfonsyre)	<0,030	µg/kg ts.	0,03	DIN 38414-14 mod. LC-MS/MS	36
PFUnDA (Perfluorundekansyre)	<0,10	µg/kg ts.	0,1	DIN 38414-14 mod. LC-MS/MS	36
PFUnDS (Perfluorundekansulfonsyre)	<1,0	µg/kg ts.	1	DIN 38414-14 mod. LC-MS/MS	36
PFDoDA (Perfluordodekansyre)	<0,10	µg/kg ts.	0,1	DIN 38414-14 mod. LC-MS/MS	36
PFDoDS (Perfluordodekansulfonsyre)	<1,0	µg/kg ts.	1	DIN 38414-14 mod. LC-MS/MS	36
PFTrDA (Perfluortridekansyre)	<0,10	µg/kg ts.	0,1	DIN 38414-14 mod. LC-MS/MS	36
PFTrDS (Perfluortridekansulfonsyre)	<1,0	µg/kg ts.	1	DIN 38414-14 mod. LC-MS/MS	36
Sum af PFAS4 excl. LOQ	ND			DIN 38414-14 mod. LC-MS/MS	
Sum af PFAS excl. LOQ	ND			DIN 38414-14 mod. LC-MS/MS	
Hasteanalyse	0				

Dokumentnavn: Rapport AR-24-VL-01005418-01 udført af Bjørn Hansen, Modtaget 05-02-2024 (2420296 , Nordic Waste) (AllResults_AR-24-VL-0100
Hører til sagsnummer: 09.00.0[illegible]
Registreringsdato: 05-02-2024

Batch	EUAA59-24005418
Sagsnavn	Nordic Waste
Sagsnummer/lokalitetsnr	2420296
Udtagning: dato/initialer	
Modtaget på laboratoriet	05-02-2024
Rapport (seneste rapportrevision)	08-02-2024/AR-24-VL-01005418-01
Prøvenummer	862-2024-00541869
Prøve mærke	1855/Bl. prøve
Kunde Ref.:	EUAA59-24005418

Komponent	Resultat	Enhed	DL	Metode	Um (%)
Tørstof	73,6	%	5	SS-EN 12880:2000 mod. Thermo gravimetri	5
PFBA (Perfluorbutansyre)	<0,10	µg/kg ts.	0,1	DIN 38414-14 mod. LC-MS/MS	36
PFBS (Perfluorbutansulfonsyre)	<0,030	µg/kg ts.	0,03	DIN 38414-14 mod. LC-MS/MS	36
PFPeA (Perfluorpentansyre)	0,065	µg/kg ts.	0,03	DIN 38414-14 mod. LC-MS/MS	36
PFPeS (Perfluorpentansulfonsyre)	<0,10	µg/kg ts.	0,1	DIN 38414-14 mod. LC-MS/MS	36
PFHxA (Perfluorhexansyre)	<0,030	µg/kg ts.	0,03	DIN 38414-14 mod. LC-MS/MS	36
PFHxS (Perfluorhexansulfonsyre)	<0,030	µg/kg ts.	0,03	DIN 38414-14 mod. LC-MS/MS	36
PFHpA (Perfluorheptansyre)	<0,030	µg/kg ts.	0,03	DIN 38414-14 mod. LC-MS/MS	36
PFHpS (Perfluorheptansulfonsyre)	<0,030	µg/kg ts.	0,03	DIN 38414-14 mod. LC-MS/MS	36
PFOA (Perfluoroktansyre)	0,058	µg/kg ts.	0,03	DIN 38414-14 mod. LC-MS/MS	36
PFOS (Perfluoroktansulfonsyre)	0,11	µg/kg ts.	0,03	DIN 38414-14 mod. LC-MS/MS	36
6:2 FTS (Fluortelomersulfonat)	<0,030	µg/kg ts.	0,03	DIN 38414-14 mod. LC-MS/MS	36
PFOSA (Perfluoroktansulfonamid)	<0,10	µg/kg ts.	0,1	DIN 38414-14 mod. LC-MS/MS	36
PFNA (Perfluornonansyre)	<0,030	µg/kg ts.	0,03	DIN 38414-14 mod. LC-MS/MS	36
PFNS (Perfluornonansulfonsyre)	<0,20	µg/kg ts.	0,2	DIN 38414-14 mod. LC-MS/MS	36
PFDA (Perfluordekansyre)	<0,10	µg/kg ts.	0,1	DIN 38414-14 mod. LC-MS/MS	36
PFDS (Perflordekanesulfonsyre)	<0,030	µg/kg ts.	0,03	DIN 38414-14 mod. LC-MS/MS	36
PFUnDA (Perfluorundekansyre)	<0,10	µg/kg ts.	0,1	DIN 38414-14 mod. LC-MS/MS	36
PFUnDS (Perfluorundekansulfonsyre)	<1,0	µg/kg ts.	1	DIN 38414-14 mod. LC-MS/MS	36
PFDoDA (Perfluordodekansyre)	<0,10	µg/kg ts.	0,1	DIN 38414-14 mod. LC-MS/MS	36
PFDoDS (Perfluordodekansulfonsyre)	<1,0	µg/kg ts.	1	DIN 38414-14 mod. LC-MS/MS	36
PFTrDA (Perfluortridekansyre)	<0,10	µg/kg ts.	0,1	DIN 38414-14 mod. LC-MS/MS	36
PFTrDS (Perfluortridekansulfonsyre)	<1,0	µg/kg ts.	1	DIN 38414-14 mod. LC-MS/MS	36
Sum af PFAS4 excl. LOQ	0,17	µg/kg ts.		DIN 38414-14 mod. LC-MS/MS	
Sum af PFAS excl. LOQ	0,23	µg/kg ts.		DIN 38414-14 mod. LC-MS/MS	
Hasteanalyse	0				

Dokumentnavn: Rapport AR-24-VL-01005418-01 udført af Bjørn Hansen, Modtaget 05-02-2024 (2420296 , Nordic Waste) (AllResults_AR-24-VL-0100
Hører til sagsnummer: 09.00.0[illegible]
Registreringsdato: [illegible]

Batch	EUAA59-24005418
Sagsnavn	Nordic Waste
Sagsnummer/lokalitetsnr	2420296
Udtagning: dato/initialer	
Modtaget på laboratoriet	05-02-2024
Rapport (seneste rapportrevision)	08-02-2024/AR-24-VL-01005418-01
Prøvenummer	862-2024-00541870
Prøve mærke	1856/Bl. prøve
Kunde Ref.:	EUAA59-24005418

Komponent	Resultat	Enhed	DL	Metode	Um (%)
Tørstof	68,4	%	5	SS-EN 12880:2000 mod. Thermo gravimetri	5
PFBA (Perfluorbutansyre)	<0,10	µg/kg ts.	0,1	DIN 38414-14 mod. LC-MS/MS	36
PFBS (Perfluorbutansulfonsyre)	<0,030	µg/kg ts.	0,03	DIN 38414-14 mod. LC-MS/MS	36
PFPeA (Perfluorpentansyre)	<0,030	µg/kg ts.	0,03	DIN 38414-14 mod. LC-MS/MS	36
PFPeS (Perfluorpentansulfonsyre)	<0,10	µg/kg ts.	0,1	DIN 38414-14 mod. LC-MS/MS	36
PFHxA (Perfluorhexansyre)	<0,030	µg/kg ts.	0,03	DIN 38414-14 mod. LC-MS/MS	36
PFHxS (Perfluorhexansulfonsyre)	<0,030	µg/kg ts.	0,03	DIN 38414-14 mod. LC-MS/MS	36
PFHpA (Perfluorheptansyre)	<0,030	µg/kg ts.	0,03	DIN 38414-14 mod. LC-MS/MS	36
PFHpS (Perfluorheptansulfonsyre)	<0,030	µg/kg ts.	0,03	DIN 38414-14 mod. LC-MS/MS	36
PFOA (Perfluoroktansyre)	0,069	µg/kg ts.	0,03	DIN 38414-14 mod. LC-MS/MS	36
PFOS (Perfluoroktansulfonsyre)	0,37	µg/kg ts.	0,03	DIN 38414-14 mod. LC-MS/MS	36
6:2 FTS (Fluortelomersulfonat)	0,035	µg/kg ts.	0,03	DIN 38414-14 mod. LC-MS/MS	36
PFOSA (Perfluoroktansulfonamid)	<0,10	µg/kg ts.	0,1	DIN 38414-14 mod. LC-MS/MS	36
PFNA (Perfluornonansyre)	<0,030	µg/kg ts.	0,03	DIN 38414-14 mod. LC-MS/MS	36
PFNS (Perfluornonansulfonsyre)	<0,20	µg/kg ts.	0,2	DIN 38414-14 mod. LC-MS/MS	36
PFDA (Perfluordekansyre)	<0,10	µg/kg ts.	0,1	DIN 38414-14 mod. LC-MS/MS	36
PFDS (Perflordekanesulfonsyre)	<0,030	µg/kg ts.	0,03	DIN 38414-14 mod. LC-MS/MS	36
PFUnDA (Perfluorundekansyre)	<0,10	µg/kg ts.	0,1	DIN 38414-14 mod. LC-MS/MS	36
PFUnDS (Perfluorundekansulfonsyre)	<1,0	µg/kg ts.	1	DIN 38414-14 mod. LC-MS/MS	36
PFDoDA (Perfluordodekansyre)	<0,10	µg/kg ts.	0,1	DIN 38414-14 mod. LC-MS/MS	36
PFDoDS (Perfluordodekansulfonsyre)	<1,0	µg/kg ts.	1	DIN 38414-14 mod. LC-MS/MS	36
PFTrDA (Perfluortridekansyre)	<0,10	µg/kg ts.	0,1	DIN 38414-14 mod. LC-MS/MS	36
PFTrDS (Perfluortridekansulfonsyre)	<1,0	µg/kg ts.	1	DIN 38414-14 mod. LC-MS/MS	36
Sum af PFAS4 excl. LOQ	0,44	µg/kg ts.		DIN 38414-14 mod. LC-MS/MS	
Sum af PFAS excl. LOQ	0,47	µg/kg ts.		DIN 38414-14 mod. LC-MS/MS	
Hasteanalyse	0				

Fra: "Eurofins VBM Laboratoriet" <rapportVBM@eurofins.dk>
Til: "Lars Bjørn Hansen" <lbh@akut-miljoe.dk>
Cc: "Annemarie Dalsgaard Karlsen" <Annemarie.Dalsgaard.Karlsen@randers.dk>
Sendt dato: 07-02-2024 15:49
Vedrørende: Rapport AR-24-VL-01005148-01 att: Lars Bjørn Hansen, Modtaget 02-02-2024 (2420296, Nordic Waste)
Vedhæftninger: AR-24-VL-01005148-01.pdf, EUAA59-0124005148-01.xlsm, AllResults_AR-24-VL-01005148-01.xlsx

Kære kunde,
Hermed fremsendes resultater for følgende prøver:

BATCH: EUAA59-24005148

Prøvenummer:	Sagsnr:	Sagsnavn:	Prøvemærke:	Prøvedybde m.u.t.:
862-2024-00514801	2420296	Nordic Waste	Mile	Bl. prøve
862-2024-00514802	2420296	Nordic Waste	Mile	Bl. prøve
862-2024-00514803	2420296	Nordic Waste	Mile	Bl. prøve
862-2024-00514804	2420296	Nordic Waste	Mile	Bl. prøve
862-2024-00514805	2420296	Nordic Waste	Mile	Bl. prøve
862-2024-00514806	2420296	Nordic Waste	Mile	Bl. prøve
862-2024-00514807	2420296	Nordic Waste	Mile	Bl. prøve
862-2024-00514808	2420296	Nordic Waste	Mile	Bl. prøve
862-2024-00514809	2420296	Nordic Waste	Mile	Bl. prøve
862-2024-00514810	2420296	Nordic Waste	Mile	Bl. prøve
862-2024-00514811	2420296	Nordic Waste	Mile	Bl. prøve
862-2024-00514812	2420296	Nordic Waste	Mile	Bl. prøve
862-2024-00514813	2420296	Nordic Waste	Mile	Bl. prøve
862-2024-00514814	2420296	Nordic Waste	Mile	Bl. prøve
862-2024-00514815	2420296	Nordic Waste	Mile	Bl. prøve
862-2024-00514816	2420296	Nordic Waste	Mile	Bl. prøve
862-2024-00514817	2420296	Nordic Waste	Mile	Bl. prøve
862-2024-00514818	2420296	Nordic Waste	Mile	Bl. prøve
862-2024-00514819	2420296	Nordic Waste	Mile	Bl. prøve
862-2024-00514820	2420296	Nordic Waste	Mile	Bl. prøve
862-2024-00514821	2420296	Nordic Waste	Mile	Bl. prøve
862-2024-00514822	2420296	Nordic Waste	Mile	Bl. prøve
862-2024-00514823	2420296	Nordic Waste	Mile	Bl. prøve
862-2024-00514824	2420296	Nordic Waste	Mile	Bl. prøve

BATCH: EUAA59-24005148			
862-2024-00514825 2420296	Nordic Waste	Mile	Bl. prøve
862-2024-00514826 2420296	Nordic Waste	Mile	Bl. prøve
862-2024-00514827 2420296	Nordic Waste	Mile	Bl. prøve
862-2024-00514828 2420296	Nordic Waste	Mile	Bl. prøve
862-2024-00514829 2420296	Nordic Waste	Mile	Bl. prøve
862-2024-00514830 2420296	Nordic Waste	Mile	Bl. prøve
862-2024-00514831 2420296	Nordic Waste	Mile	Bl. prøve

Ved spørgsmål til rapportering kan denne mail besvares eller laboratoriet kan kontaktes på 98 213 200.
Da der med faste mellemrum kommer nye og opdateret krav mv., bedes du altid bruge de nyeste rekvisitioner – disse kan altid findes på www.vbmlab.dk/rekvisitioner

OBS! Såfremt du ønsker ekstra-analyser udført på prøver, vi allerede har i laboratoriet (dette inkluderer jord, hvor der er målt PID), bedes du sende en rekvisition i en mail til sh-mab@etn.eurofins.com, hvor du i emnefeltet skriver "Efterbestilling". Skriv også prøvenummer/batchnummer på de omhandlende prøver, da prøverne er arkiveret under dette nummer.

Bæredygtigt tiltag
I vores jagt på at arbejde mere bæredygtigt, ser vi ind i optimering af vores kølelager og jord-håndtering, og i den forbindelse arbejder vi på at udbrede, at poserne til jord-analyser kun behøver ca. 200 gram jord, for at kunne lave en jordpakke. Du kan læse mere på vores hjemmeside: www.vbmlab.dk/om-vbm/baeredygtige-tiltag.
Tak for din hjælp!

Med venlig hilsen

Marianne Sofie Vestergaard
Eurofins VBM Laboratoriet
Industrivej 1
9440 Aabybro
www.vbmlab.dk

eurofins | VBM Laboratoriet

[G30]

Dokumentnavn: Rapport AR-24-VL-01005148-01 att Lars Bjørn Hansen, Modtaget 02-02-2024 (2420296, Nordic Waste) (EUAA59-0124005148-01_0.pdf)
Hører til sagsnummer: 09.00.00-I00-1-24
Registreringsdato: 7. februar 2024

eurofins | VBM Laboratoriet

Eurofins fralægger sig ethvert ansvar for anden parts brug af resultater og klassificering fremkommet ved anvendelsen af denne software.

AR-24-VL-01005148-01

AMS-Akut Milje Service ApS, 2420296, Nordic Waste

ELIMS

BEK nr.1452 + 554+tilføjels | 2 | Trafiklys4 | <= | <= | > |

Production

Parameter	Enhed	Kategori 1	Kategori 2	Udenfor Kat.																		
Jordklasse ►																						
Prøve-nummer ►						862-2024-00514801	862-2024-00514802	862-2024-00514803	862-2024-00514804	862-2024-00514805	862-2024-00514806	862-2024-00514807	862-2024-00514808	862-2024-00514809	862-2024-00514810	862-2024-00514811	862-2024-00514812	862-2024-00514813	862-2024-00514814	862-2024-00514815	862-2024-00514816	862-2024-00514817
Prøve-mærkning ►						Mile, 1686	Mile, 1687	Mile, 1688	Mile, 1689	Mile, 1690	Mile, 1691	Mile, 1692	Mile, 1693	Mile, 1694	Mile, 1695	Mile, 1696	Mile, 1697	Mile, 1698	Mile, 1699	Mile, 1700	Mile, 1701	Mile, 1702
Prøve-dybde ►						Bl. prøve m	Bl. prøve m	Bl. prøve m	Bl. prøve m	Bl. prøve m	Bl. prøve m	Bl. prøve m	Bl. prøve m	Bl. prøve m	Bl. prøve m	Bl. prøve m	Bl. prøve m	Bl. prøve m	Bl. prøve m	Bl. prøve m	Bl. prøve m	Bl. prøve m
Tørstof	%					72,1	61,4	67,3	62,3	72,1	76,9	61,2	55,9	64,0	62,7	80,4	72,6	58,9	60,5	65,7	64,7	63,4
PFBA (Perfluorbutansyre)	µg/kg ts.				LW14RJGF00000Q	<0,10	<0,10	<0,10	<0,10	<0,10	<0,10	<0,10	<0,11	<0,10	<0,10	<0,10	<0,10	<0,11	<0,10	<0,10	<0,10	<0,10
PFBS (Perfluorbutansulfonsyre)	µg/kg ts.					<0,030	<0,030	<0,030	<0,030	<0,030	<0,030	<0,030	<0,033	<0,030	<0,030	<0,030	<0,030	<0,031	<0,030	<0,030	<0,030	<0,030
PFPeA (Perfluorpentansyre)	µg/kg ts.				LW14SIGF00000R	<0,030	<0,030	<0,030	<0,030	<0,030	<0,030	<0,030	<0,033	<0,030	<0,030	<0,030	<0,030	<0,031	<0,030	<0,030	<0,030	<0,030
PFPeS (Perfluorpentansulfonsyre)	µg/kg ts.					<0,10	<0,10	<0,10	<0,10	<0,10	<0,10	<0,10	<0,11	<0,10	<0,10	<0,10	<0,10	<0,11	<0,10	<0,10	<0,10	<0,10
PFHxA (Perfluorhexansyre)	µg/kg ts.				LW14EIJJ00036R	<0,030	<0,030	<0,030	<0,030	<0,030	<0,030	<0,030	<0,033	<0,030	<0,030	<0,030	<0,030	<0,031	<0,030	<0,030	<0,030	<0,030
PFHxS (Perfluorhexansulfonsyre)	µg/kg ts.					<0,030	<0,030	<0,030	<0,030	<0,030	<0,030	<0,030	<0,033	<0,030	<0,030	<0,030	<0,030	<0,031	<0,030	<0,030	<0,030	<0,030
PFHpA (Perfluorheptansyre)	µg/kg ts.				LW14FIJJ00036B	<0,030	<0,030	<0,030	<0,030	<0,030	<0,030	<0,030	<0,033	<0,030	<0,030	<0,030	<0,030	<0,031	<0,030	<0,030	<0,030	<0,030
PFHpS (Perfluorheptansulfonsyre)	µg/kg ts.					<0,030	<0,030	<0,030	<0,030	<0,030	<0,030	<0,030	<0,033	<0,030	<0,030	<0,030	<0,030	<0,031	<0,030	<0,030	<0,030	<0,030
PFOA (Perfluorooktansyre)	µg/kg ts.				LW14GIJJ00036A	<0,030	0,037	<0,030	<0,030	<0,030	<0,030	<0,030	<0,033	<0,030	<0,030	<0,030	<0,030	<0,031	<0,030	<0,030	<0,030	<0,030
PFOS (Perfluorooktansulfonsyre)	µg/kg ts.					<0,030	0,13	0,11	<0,030	0,050	0,077	<0,030	<0,033	<0,030	0,048	0,065	0,087	<0,031	0,035	<0,030	<0,030	<0,030
6:2 FTS (Fluortelomersulfonat)	µg/kg ts.				LW14QIGF00000D	<0,030	<0,030	<0,030	<0,030	<0,030	<0,030	<0,030	<0,033	<0,030	<0,030	<0,030	<0,030	<0,031	<0,030	<0,030	<0,030	<0,030
PFOSA (Perfluoroktansulfonamid)	µg/kg ts.					<0,10	<0,10	<0,10	<0,10	<0,10	<0,10	<0,10	<0,11	<0,10	<0,10	<0,10	<0,10	<0,11	<0,10	<0,10	<0,10	<0,10
PFNA (Perfluornonansyre)	µg/kg ts.				LW14HJJ00036B	<0,030	<0,030	<0,030	<0,030	<0,030	<0,030	<0,030	<0,033	<0,030	<0,030	<0,030	<0,030	<0,031	<0,030	<0,030	<0,030	<0,030
PFNS (Perfluornonansulfonsyre)	µg/kg ts.					<0,20	<0,20	<0,20	<0,20	<0,20	<0,20	<0,20	<0,22	<0,20	<0,20	<0,20	<0,20	<0,21	<0,20	<0,20	<0,20	<0,20
PFDA (Perfluordekansyre)	µg/kg ts.				LW14IJJ00036C	<0,10	<0,10	<0,10	<0,10	<0,10	<0,10	<0,10	<0,11	<0,10	<0,10	<0,10	<0,10	<0,11	<0,10	<0,10	<0,10	<0,10
PFDS (Perfldordekanesulfonsyre)	µg/kg ts.					<0,030	<0,030	<0,030	<0,030	<0,030	<0,030	<0,030	<0,033	<0,030	<0,030	<0,030	<0,030	<0,031	<0,030	<0,030	<0,030	<0,030
PFUnDA (Perfluorundekansyre)	µg/kg ts.				LW14KIGF00000H	<0,10	<0,10	<0,10	<0,10	<0,10	<0,10	<0,10	<0,11	<0,10	<0,10	<0,10	<0,10	<0,11	<0,10	<0,10	<0,10	<0,10
PFUnDS (Perfluorundekansulfonsyre)	µg/kg ts.					<1,0	<1,0	<1,0	<1,0	<1,0	<1,0	<1,0	<1,1	<1,0	<1,0	<1,0	<1,0	<1,1	<1,0	<1,0	<1,0	<1,0
PFDoDA (Perfluordodekansyre)	µg/kg ts.				LW14LIGF00000I	<0,10	<0,10	<0,10	<0,10	<0,10	<0,10	<0,10	<0,11	<0,10	<0,10	<0,10	<0,10	<0,11	<0,10	<0,10	<0,10	<0,10
PFDoDS (Perfluordodekansulfonsyre)	µg/kg ts.					<1,0	<1,0	<1,0	<1,0	<1,0	<1,0	<1,0	<1,1	<1,0	<1,0	<1,0	<1,0	<1,1	<1,0	<1,0	<1,0	<1,0
PFTrDA (Perfluortridekansyre)	µg/kg ts.				LW15LINA00000S	<0,10	<0,10	<0,10	<0,10	<0,10	<0,10	<0,10	<0,11	<0,10	<0,10	<0,10	<0,10	<0,11	<0,10	<0,10	<0,10	<0,10
PFTrDS (Perfluortridekansulfonsyre)	µg/kg ts.					<1,0	<1,0	<1,0	<1,0	<1,0	<1,0	<1,0	<1,1	<1,0	<1,0	<1,0	<1,0	<1,1	<1,0	<1,0	<1,0	<1,0
Sum af PFAS4 excl. LOQ	µg/kg ts.				LW28IJPA00FG3	ND	0,17	0,11	ND	0,050	0,077	ND	ND	ND	0,048	0,065	0,087	ND	0,035	ND	ND	ND
Sum af PFAS excl. LOQ	µg/kg ts.					ND	0,17	0,11	ND	0,050	0,077	ND	ND	ND	0,048	0,065	0,087	ND	0,035	ND	ND	ND
Hasteanalyse	No unit				LW0BSXJC000001	0	0	0	0	0	0	0	0	0	0	0	0	0	0	0	0	0

Dokumentnavn: Rapport AR-24-VL-01005148-01 att Lars Bjørn Hansen, Modtaget 02-02-2024 (2420296, Nordic Waste) (EUAA59-0124005148-01_0.pdf)
Hører tilbygsnummer: 09.00.00-100-1-24
Registreringsdato: 2. februar 2024

AMS-Akut Miljø Service ApS, 2420296, Nordic Waste	Parameter ►	Tørstof	PFBA (Perfluorbutansyre)	PFBS (Perfluorbutansulfonsyre)	PFPeA (Perfluorpentansyre)	PFPeS (Perfluorpentansulfonsyre)	PFHxA (Perfluorhexansyre)	PFHxS (Perfluorhexansulfonsyre)	PFHpA (Perfluorheptansyre)	PFHpS (Perfluorheptansulfonsyre)	PFOA (Perfluoroktansyre)	PFOS (Perfluoroktansulfonsyre)	6:2 FTS (Fluortelomersulfonat)	PFOSA (Perfluoroktansulfonamid)	PFNA (Perfluornonansyre)	PFNS (Perfluornonansulfonsyre)	PFDA (Perfluordekansyre)	PFDS (Perfluordekanesulfonsyre)	PFUnDA (Perfluorundekansyre)
	Enhed	%	µg/kg ts.	µg/kg ts.	µg/kg ts.	µg/kg ts.	µg/kg ts.	µg/kg ts.	µg/kg ts.	µg/kg ts.	µg/kg ts.	µg/kg ts.	µg/kg ts.	µg/kg ts.	µg/kg ts.	µg/kg ts.	µg/kg ts.	µg/kg ts.	µg/kg ts.
BEK nr 1427 i 24 Maj 2021	Kategori 1	>0																	
	Kategori 2	>0																	
	Udenfor Kat.	>0																	
Jordklasse ▼	**Prøve- nummer▼**	**Prøve- mærkning▼**	**Prøve-dybde ▼**	**Resultater►**															
	B62-2024-00514801	Mile, 1686	Bl. prøve m	72,1	<0,10	<0,030	<0,030	<0,10	<0,030	<0,030	<0,030	<0,030	<0,030	<0,030	<0,030	<0,10	<0,030	<0,20	<0,10	<0,030	<0,10
	B62-2024-00514802	Mile, 1687	Bl. prøve m	61,4	<0,10	<0,030	<0,030	<0,10	<0,030	<0,030	<0,030	<0,030	0,037	0,13	<0,030	<0,10	<0,030	<0,20	<0,10	<0,030	<0,10
	B62-2024-00514803	Mile, 1688	Bl. prøve m	67,3	<0,10	<0,030	<0,030	<0,10	<0,030	<0,030	<0,030	<0,030	0,11	<0,030	<0,030	<0,10	<0,030	<0,20	<0,10	<0,030	<0,10
	B62-2024-00514804	Mile, 1689	Bl. prøve m	62,3	<0,10	<0,030	<0,030	<0,10	<0,030	<0,030	<0,030	<0,030	<0,030	<0,030	<0,030	<0,10	<0,030	<0,20	<0,10	<0,030	<0,10
	B62-2024-00514805	Mile, 1690	Bl. prøve m	72,1	<0,10	<0,030	<0,030	<0,10	<0,030	<0,030	<0,030	<0,030	<0,030	0,050	<0,030	<0,10	<0,030	<0,20	<0,10	<0,030	<0,10
	B62-2024-00514806	Mile, 1691	Bl. prøve m	76,9	<0,10	<0,030	<0,030	<0,10	<0,030	<0,030	<0,030	<0,030	<0,030	0,077	<0,030	<0,10	<0,030	<0,20	<0,10	<0,030	<0,10

Parameter ID	Parameter	Enhed	
0	Dybde	m	
1	Arsen	mg/kg TS	
2	Bly	mg/kg TS	
3	Cadmium	mg/kg TS	
4	Chrom VI	mg/kg TS	
5	Chrom total	mg/kg TS	
6	Kobber	mg/kg TS	
7	Kviksølv	mg/kg TS	
8	Nikkel	mg/kg TS	
9	Tin	mg/kg TS	
10	Zink	mg/kg TS	
11	Sum C6-C35 (Reflab1)	mg/kg TS	
12	C6-C10 (Reflab1)	mg/kg TS	
13	C10-C25 (Reflab1 gl.)	mg/kg TS	
14	C25-C35 (Reflab1 gl.)	mg/kg TS	
15	BTEX, sum	mg/kg TS	
16	Benzen	mg/kg TS	
17	Naphtalen	mg/kg TS	
18	Sum af 7 PAH'er	mg/kg TS	
19	Benz(a)pyren	mg/kg TS	
20	Dibenz(a,h)anthracen	mg/kg TS	
21	Phenoler, sum	mg/kg TS	
22	Cyanid, total	ug/kg TS	
23	Cyanid, syreflygtig	ug/kg TS	
24	Fluoranthen	mg/kg TS	
25	Benz(b+j+k)fluoranthen	mg/kg TS	
26	Indeno(1,2,3-cd)pyren	mg/kg TS	
27	Chrom (bortset fra VI)	mg/kg TS	
28	Sum C6-C40 (Reflab4)	mg/kg TS	
29	C6-C10 (Reflab4)	mg/kg TS	
30	C10-C20 (Reflab4)	mg/kg TS	
31	C10-C15 (Reflab4)	mg/kg TS	
32	C15-C20 (Reflab4)	mg/kg TS	
33	C20-C40 (Reflab4)	mg/kg TS	
34	Terpentin (C7-C12) (Reflab1)	mg/kg TS	
35	Petroleum (C9-C16) (Reflab1)	mg/kg TS	
36	Terpentin (C7-C12) (Reflab4)	mg/kg TS	
37	Petroleum (C9-C16) (Reflab4)	mg/kg TS	
39	Molybdæn	mg/kg TS	
40	MTBE	mg/kg TS	

Testnumber	Test|ParCode	Parameter-ID	Parameter-ID
41512	CA135|7003A001	1	Arsen
41530	CA136|7003A003	2	Bly
41545	CA137|7003A016	3	Cadmium
42010	CAA31|7300G093	4	Chrom VI
42004	CA138|7003A005	5	Chrom total
42063	CA139|7001A010	6	Kobber
42072	CAA51|7003A019	7	Kviksølv
42105	CA140|7003A007	8	Nikkel
42237	CAB14|7003A009	9	Tin
42251	CA141|7001A013	10	Zink
45529	CA0E7|MC000007	12	C6-C10 (Reflab1)
45531	CA0E7|CA000269	13	C10-C25 (Reflab1 gl.)
45532	CA0E7|CA000278	14	C25-C35 (Reflab1 gl.)
45307	CA0EE|F001F063	15	BTEX, sum
45301	CA0EE|7300A124	16	Benzen
	VL30V|7300A124	16	Benzen
43841	CA144|7300G076	17	Naphtalen
4385Z	CA302|CA001440	18	Sum af 7 PAH'er
43855	CA08I|7300A035	19	Benz(a)pyren
43858	CA302|7300A366	20	Dibenz(a,h)anthracen
43847	CA302|7300A359	24	Fluoranthen
43854	CA302|GF00005X	25	Benz(b+j+k)fluoranthen
43857	CA302|7300A365	26	Indeno(1,2,3-cd)pyren
4653Z	CA08G|CA001439	28	Sum C6-C40 (Reflab4)
46521	CA08G|MC000007	29	C6-C10 (Reflab4)
46524	CA08G|CA001572	31	C10-C15 (Reflab4)
46527	CA08G|CA001573	32	C15-C20 (Reflab4)
46531	CA08G|CA001574	33	C20-C40 (Reflab4)
4552B	CA0EH|CA000284	34	Terpentin (C7-C12) (Reflab1)
4552C	CA0EH|CA000289	35	Petroleum (C9-C16) (Reflab1)
46321	CA08J|7300A124	16	Benzen
46327	CA08J|F001F063	15	BTEX, sum
46331	CA0EB|7300A124	16	Benzen
46337	CA0EB|F001F063	15	BTEX, sum
4655Z	CA0E8|CA001439	28	Sum C6-C40 (Reflab4)
46541	CA0E8|MC000007	29	C6-C10 (Reflab4)
46544	CA0E8|CA001572	31	C10-C15 (Reflab4)
46547	CA0E8|CA001573	32	C15-C20 (Reflab4)
46551	CA0E8|CA001574	33	C20-C40 (Reflab4)
4685Z	CA08I|CA001440	18	Sum af 7 PAH'er

41	Trichlorethylen	mg/kg TS	
42	Tetrachlorethylen	mg/kg TS	
43	Tetrachlormethan	mg/kg TS	
44	Toluen	mg/kg TS	
45	Ethylbenzen	mg/kg TS	
46	o-Xylen	mg/kg TS	
47	m+p-Xylen	mg/kg TS	
48	C20-C35 (Reflab1)	mg/kg TS	
49	C15-C20 (Reflab1)	mg/kg TS	
50	C10-C15 (Reflab1)	mg/kg TS	
51	Sum C10-C20 (Reflab4)	mg/kg TS	
52	Sum C10-C20 (Reflab1)	mg/kg TS	
53	Vinylchlorid	mg/kg TS	
54	1,1-dichlorethylen	mg/kg TS	
55	trans-1,2-dichlorethylen	mg/kg TS	
56	1,1-dichlorethan	mg/kg TS	
57	cis-1,2-dichlorethylen	mg/kg TS	
58	Dichlormethan	mg/kg TS	
59	1,1,2-trichlorethan	mg/kg TS	
60	1,2-dichlorethan	mg/kg TS	
61	1,2-dibromethan	mg/kg TS	
62	Chlorbenzen	mg/kg TS	
63	1,2-dichlorbenzen	mg/kg TS	
64	1,4-dichlorbenzen	mg/kg TS	
65	Chlorethan	mg/kg TS	
66	TBA (tert-butyl-alkohol)	mg/kg TS	
67	methanol	mg/kg TS	
68	Ethanol	mg/kg TS	
69	diethylether	mg/kg TS	
70	acetone	mg/kg TS	
71	isopropanol	mg/kg TS	
72	1-propanol	mg/kg TS	
73	diisopropylether	mg/kg TS	
74	MEK	mg/kg TS	
75	ethylacetat	mg/kg TS	
76	methylacrylat	mg/kg TS	
77	isobutanol	mg/kg TS	
78	isopropylacetat	mg/kg TS	
79	1-butanol	mg/kg TS	
80	methylmetacrylat	mg/kg TS	
81	MIBK	mg/kg TS	

46855	CA302|7300A035	19	Benz(a)pyren
46858	CA08I|7300A366	20	Dibenz(a,h)anthracen
46847	CA08I|7300A359	24	Fluoranthen
46854	CA08I|GF00005X	25	Benz(b+j+k)fluoranthen
46857	CA08I|7300A365	26	Indeno(1,2,3-cd)pyren
46841	CA0H9|7300G076	17	Naphtalen
00006	CAR00|CA0015BA	0	#N/A
42093	CA144|7003A012	39	Molybdæn
43144	CA0ED|F001F247	40	MTBE
43205	CA0EG|7300G081	41	Trichlorethylen
43206	CA0EG|7300G173	42	Tetrachlorethylen
43204	CA0EG|7300J058	43	Tetrachlormethan
46205	CA08K|7300G081	41	Trichlorethylen
46205	CA08K|7300G173	42	Tetrachlorethylen
46204	CA08K|7300J058	43	Tetrachlormethan
45302	CA0EE|C003A459	44	Toluen
46322	CA08J|C003A459	44	Toluen
	VL30V|7300A125	44	Toluen
45303	CA0EE|7300A126	45	Ethylbenzen
46323	CA08J|7300A126	45	Ethylbenzen
	VL30V|7300A126	45	Ethylbenzen
45305	CA0EE|7300A128	46	o-Xylen
46325	CA08J|7300A128	46	o-Xylen
	VL30V|7300A128	46	o-Xylen
45306	CA0EE|7300A127	47	m+p-Xylen
46326	CA08J|7300A127	47	m+p-Xylen
	VL30V|Z001JJIL	47	m+p-Xylen
4556C	CA0E7|CA001572	50	C10-C15 (Reflab1)
4556D	CA0E7|CA001573	49	C15-C20 (Reflab1)
4556E	CA0E7|CA00159R	48	C20-C35 (Reflab1)
4556Z	CA0E7|MC000004	11	Sum C6-C35 (Reflab1)
	CA10L|7003A001	1	Arsen
	CA10L|7001A010	6	Kobber
	CA10L|7003A003	2	Bly
	CA10L|7003A005	5	Chrom total
	CA10L|7003A007	8	Nikkel
	CA10L|7001M011	10	Zink
	CA10L|7003A016	3	Cadmium
	CA319|7001A010	6	Kobber
	CA319|7003A003	2	Bly
	CA319|7003A005	5	Chrom total

82	isobutylacetat	mg/kg TS	
83	butylacetat	mg/kg TS	
84	Vinylacetat	mg/kg TS	
85	Acetaldehyd	mg/kg TS	
86	Sum af xylener	mg/kg TS	
87	Svovl, total	mg/kg TS	
88	Chloroform	mg/kg TS	
89	1,1,1-trichlorethan	mg/kg TS	
90	Cyanid, total	mg/kg	
91	Pentachlorphenol	ug/kg TS	
92	Barium	mg/kg TS	
93	PCB(total)*5	mg/kg TS	
94	Chlorparaffiner C10-C13	%	
95	Chlorparaffiner C14-C17	%	
96	Asbest		
97	Aquatic Acute 1(H400)		
98	Aquatic Chronic 1 (H410)		
99	Tørstof	%	
100	Phenol	mg/kg TS	
101	Cresol (sum)	mg/kg TS	
102	Xylenols	mg/kg TS	
103	2-Methylphenol	mg/kg TS	
104	3-Methylphenol	mg/kg TS	
105	4-Methylphenol	mg/kg TS	
106	2,3-Dimethylphenol	mg/kg TS	
107	2,4-Dimethylphenol	mg/kg TS	
108	2,5-Dimethylphenol	mg/kg TS	
109	2,6-Dimethylphenol	mg/kg TS	
110	3,4-Dimethylphenol	mg/kg TS	
111	3,5-Dimethylphenol	mg/kg TS	
112	Kobolt(Co)	mg/kg	
113	Mangan(Mn)	mg/kg	
114	Vanadium(V)	mg/kg	

	CA319|7003A007	8	Nikkel
	CA319|7001M011	10	Zink
	CA319|7003A016	3	Cadmium
	CA320|7001A010	6	Kobber
	CA320|7003A003	2	Bly
	CA320|7001M011	10	Zink
	CA320|7003A016	3	Cadmium
	CA31A|CA0015CV	51	Sum C10-C20 (Reflab4)
4653Y	CA31B|CA0015CV	51	Sum C10-C20 (Reflab4)
4655Y	CA31C|CA0015CV	52	Sum C10-C20 (Reflab1)
4557R	CA31E|CA0015CV	51	Sum C10-C20 (Reflab4)
4657Y	CA31A|MC000007	29	C6-C10 (Reflab4)
	CA31A|CA001572	31	C10-C15 (Reflab4)
	CA31A|CA001573	32	C15-C20 (Reflab4)
	CA31A|CA001574	33	C20-C40 (Reflab4)
	CA31B|MC000007	29	C6-C10 (Reflab4)
	CA31B|CA001572	31	C10-C15 (Reflab4)
	CA31B|CA001573	32	C15-C20 (Reflab4)
	CA31B|CA001574	33	C20-C40 (Reflab4)
	CA31E|MC000007	29	C6-C10 (Reflab4)
	CA31E|CA001572	31	C10-C15 (Reflab4)
	CA31E|CA001573	32	C15-C20 (Reflab4)
	CA31E|CA001574	33	C20-C40 (Reflab4)
	CA31C|MC000007	12	C6-C10 (Reflab1)
	CA31C|CA001572	50	C10-C15 (Reflab1)
	CA31C|CA001573	49	C15-C20 (Reflab1)
	CA31C|CA00159R	48	C20-C35 (Reflab1)
	CA31A|MC000004	28	Sum C6-C40 (Reflab4)
	CA31B|MC000004	28	Sum C6-C40 (Reflab4)
	CA31E|MC000004	28	Sum C6-C40 (Reflab4)
	CA3AY|7003A011	112	Kobolt(Co)
	CA31H|SL000045	113	Mangan(Mn)
	CA31I|7003A014	114	Vanadium(V)
	CA31C|MC000004	11	Sum C6-C35 (Reflab1)
	CA08E|7300H104	53	Vinylchlorid
	CA08E|CA000026	54	1,1-dichlorethylen
	CA08E|CA001494	55	trans-1,2-dichlorethylen

Filepath: \\dk01fivb.area1.eurofins.local\LAB\vaxlims\JordKlassificering\
Log: JK.log
Logpath: C:\F76\

Filepath-elims \\dk01fivb.area1.eurofins.local\LAB\vaxlims\JordKlassificering\
Skabelon-fælles: G:\EurofinsCommon

Kilde ID	Jord
1	Vejledning Sjælland
2	BEK nr.1452 + 554+tilføjelser
3	BEK nr.1452 + 554
4	BEK nr.554
5	Odense Kommune
6	Kbh. Kommune Jordregulativ
7	KMC - Nedlagte depoter
8	KMC - Nordhavn
9	Klintholm I/S
10	Vejledning Nordjyllands Amt
11	HB Jord

Kilde ID	Materialer
BYG1	Københavns kommune
BYG2	Holstebro kommune
BYG3	Sjællandsnetværket
BYG4	Odense Kommune
BYG5	Aalborg Portland

Klassifikationsfarver	GulToner	Trafiklys5	Trafiklys4		Farve
Klasse 0	19	35	4	1	
Klasse 1	27	4	27	2	
Klasse 2	44	27	3	3	
Klasse 3	45	45	9	4	
Klasse 4	46	3	2	5	
Indgår ikke i klassificering	2	2	2	6	
	2	2	2	7	
				8	
				9	
				10	
				11	
				12	
				13	
				14	
				15	
				16	
				17	
				18	
				19	
				20	
				21	
				22	
				23	
				24	
				25	
				26	
				27	
				28	

GulToner
Trafiklys5
Trafiklys4

eLims databaser
Production
Training

ResSomNumerisk	
VLR62|PA00ERR	Antal Tons

	CA08E|7300J048	56	1,1-dichlorethan
	CA08E|F001F048	57	cis-1,2-dichlorethylen
	CA0LH|7300G083	58	Dichlormethan
	7300J045	59	1,1,2-trichlorethan
	CA0LF|7300A656	60	1,2-dichlorethan
	CA0LE|F001F503	61	1,2-dibromethan
	7300G090	62	Chlorbenzen
	7300J015	63	1,2-dichlorbenzen
	7300J017	64	1,4-dichlorbenzen
	CA08E|AN000011	65	Chlorethan
	CA328|F001F306	66	TBA (tert-butyl-alkohol)
	CA328|7060A080	67	methanol
	CA328|C003E413	68	Ethanol
	CA328|F001F114	69	diethylether
	CA328|7060A095	70	acetone
	CA328|C006C003	71	isopropanol
	CA328|F001F260	72	1-propanol
	CA328|LS000024	73	diisopropylether
	CA328|Z001JJ2D	74	MEK
	CA328|7059A006	75	ethylacetat
	CA328|Z001JJ4G	76	methylacrylat
	CA328|F001F225	77	isobutanol
	CA328|AA00002E	78	isopropylacetat
	CA328|F001F248	79	1-butanol
	CA328|Z001JJ4N	80	methylmetacrylat
	CA328|F001F242	81	MIBK
	CA328|C003A356	82	isobutylacetat
	CA328|C003A173	83	butylacetat
	CA328|F001F339	84	Vinylacetat
	CA328|7060A028	85	Acetaldehyd
	CA0EE|CA001452	86	Sum af xylener
	VL30V|CA001452	86	Sum af xylener
	CA142|F001F129	99	Tørstof
	CA101|7300G094	22	Cyanid, total
	CA102|F001F092	23	Cyanid, syreflygtig
	CAA46|7300A691	87	Svovl, total

29	
30	
31	
32	
33	
34	
35	
36	
37	
38	
39	
40	
41	
42	
43	
44	
45	
46	
47	
48	
49	
50	
51	
52	
53	
54	
55	
56	

	CA0EG|7300T015	88	Chloroform
	CA0EG|7300G080	89	1,1,1-trichlorethan
	CAF65|7300G094	90	Cyanid, total
	CA00R|7003A001	1	Arsen
	CA00W|7003A003	2	Bly
	CA00U|7001A010	6	Kobber
	CA00S|7003A016	3	Cadmium
	CA00T|7003A005	5	Chrom total
	CA00V|7003A007	8	Nikkel
	CA01C|7001A013	10	Zink
	CA143|7003A019	7	Kviksølv
	CA0S6|7300A036	91	Pentachlorphenol
	CAA29|7003A002	92	Barium
	EPHC3|MC000004	11	Sum C6-C35 (Reflab1)
	CA30H|MC000004	11	Sum C6-C35 (Reflab1)
	EPHC3|MC000007	12	C6-C10 (Reflab1)
	CA30H|MC000007	12	C6-C10 (Reflab1)
	EPHC3|CA001572	50	C10-C15 (Reflab1)
	CA30H|CA001572	50	C10-C15 (Reflab1)
	EPHC3|CA001573	49	C15-C20 (Reflab1)
	CA30H|CA001573	49	C15-C20 (Reflab1)
	EPHC3|CA00159R	48	C20-C35 (Reflab1)
	CA30H|CA00159R	48	C20-C35 (Reflab1)
	EPHC3|CA0015CV	52	Sum C10-C20 (Reflab1)
	CA30H|CA0015CV	52	Sum C10-C20 (Reflab1)
	VL601|GF00007W	93	PCB(total)*5
	VL60K|GF00007W	93	PCB(total)*5
	VL604|CY00208	94	Chlorparaffiner C10-C13
	VL604|CY00359Q	95	Chlorparaffiner C14-C17
	VL300|CA000213	96	Asbest
	VL003|CA001440	18	Sum af 7 PAH'er
	VL501|7003A003	2	Bly
	VL502|7003A016	3	Cadmium
	EP0GJ|7003A005	5	Chrom total
	VL503|7003A005	5	Chrom total
	VL504|7001A010	6	Kobber

	VL505|7003A019	7	Kviksølv
	VL506|7003A007	8	Nikkel
	VL507|7001A013	10	Zink
	VL04T|7003A001	1	Arsen
	VL50B|7003A001	1	Arsen
	VLBC0|7003A001	1	Arsen
	VL00T|7003A001	1	Arsen
	VL00V|7003A003	2	Bly
	VL50B|7003A003	2	Bly
	EP0GK|7003A003	2	Bly
	VL04U|7003A003	2	Bly
	VLBD5|7003A003	2	Bly
	VL501|7003A003	2	Bly
	VL00M|7003A003	2	Bly
	VL015|7003A016	3	Cadmium
	VLBC5|7003A016	3	Cadmium
	VL04Y|7003A016	3	Cadmium
	VL50B|7003A016	3	Cadmium
	EP04X|7003A016	3	Cadmium
	VL502|7003A016	3	Cadmium
	VL00Q|7003A016	3	Cadmium
	VL04V|7003A005	5	Chrom total
	VLBD0|7003A005	5	Chrom total
	VL50B|7003A005	5	Chrom total
	VL00W|7003A005	5	Chrom total
	VL503|7003A005	5	Chrom total
	VL00N|7003A005	5	Chrom total
	VL50B|7001A010	6	Kobber
	VL050|7001A010	6	Kobber
	VLBA2|7001A010	6	Kobber
	VL01C|7001A010	6	Kobber
	VL504|7001A010	6	Kobber
	EP0H3|7001A010	6	Kobber
	VL00R|7001A010	6	Kobber
	VL50A|7003A019	7	Kviksølv
	VL511|7003A019	7	Kviksølv

	VL509|7003A019	7	Kviksølv
	VL00Y|7003A007	8	Nikkel
	VL50B|7003A007	8	Nikkel
	VL04W|7003A007	8	Nikkel
	VLBD7|7003A007	8	Nikkel
	EP0GM|7003A007	8	Nikkel
	VL506|7003A007	8	Nikkel
	VL00P|7003A007	8	Nikkel
	VL01E|7001A013	10	Zink
	VL051|7001A013	10	Zink
	VLB6T|7001A013	10	Zink
	VL50B|7001A013	10	Zink
	VL507|7001A013	10	Zink
	EP0HC|7001A013	10	Zink
	VL00S|7001A013	10	Zink
	VL010|7003A009	9	Tin
	VL052|7300A035	19	Benz(a)pyren
	EPAH5|7300A035	19	Benz(a)pyren
	VL302|7300A035	19	Benz(a)pyren
	VL30H|7300A124	16	Benzen
	VL30I|7300A124	16	Benzen
	VL304|7300A124	16	Benzen
	VL046|7300A124	16	Benzen
	VL054|7300A366	20	Dibenz(a,h)anthracen
	VL04I|7300A366	20	Dibenz(a,h)anthracen
	VL04L|7300G076	17	Naphtalen
	VL30J|7300G076	17	Naphtalen
	VL053|CA001440	18	Sum af 7 PAH'er
	VL04B|CA001440	18	Sum af 7 PAH'er
	EPAH5|CA001440	18	Sum af 7 PAH'er
	VL004|CA001442	18	Sum af 7 PAH'er
	VL309|CA001572	50	C10-C15 (Reflab1)
	VL30U|CA001572	50	C10-C15 (Reflab1)
	VL309|CA001573	49	C15-C20 (Reflab1)
	VL30U|CA001573	49	C15-C20 (Reflab1)
	VL309|CA00159R	48	C20-C35 (Reflab1)

	VL30U|CA00159R	48	C20-C35 (Reflab1)
	VL309|CA0015CV	52	Sum C10-C20 (Reflab1)
	VL30U|CA0015CV	52	Sum C10-C20 (Reflab1)
	VL304|F001F063	15	BTEX, sum
	VL044|F001F063	15	BTEX, sum
	VL30H|F001F063	15	BTEX, sum
	VL30I|F001F063	15	BTEX, sum
	VL30V|F001F063	15	BTEX, sum
	VL309|MC000004	11	Sum C6-C35 (Reflab1)
	VL30U|MC000004	11	Sum C6-C35 (Reflab1)
	VL309|MC000007	12	C6-C10 (Reflab1)
	VL30U|MC000007	12	C6-C10 (Reflab1)
	VL04C|7300A035	19	Benz(a)pyren
	VL305|7300A035	19	Benz(a)pyren
	VL302|7300A366	20	Dibenz(a,h)anthracen
	VL305|7300A366	20	Dibenz(a,h)anthracen
	VL305|7300G076	17	Naphtalen
	VL302|CA001440	18	Sum af 7 PAH'er
	CA0EC|7300G076	17	Naphtalen
	CA0EC|7300A359	24	Fluoranthen
	CA0EC|GF00005X	25	Benz(b+j+k)fluoranthen
	CA0EC|7300A035	19	Benz(a)pyren
	CA0EC|7300A365	26	Indeno(1,2,3-cd)pyren
	EPAH5|7300A366	20	Dibenz(a,h)anthracen
	CA0EC|7300A366	20	Dibenz(a,h)anthracen
	EPAH5|7300A359	24	Fluoranthen
	VL04J|7300A359	24	Fluoranthen
	EPAH5|GF00005X	25	Benz(b+j+k)fluoranthen
	VL04N|GF00005X	25	Benz(b+j+k)fluoranthen
	EPAH5|7300A365	26	Indeno(1,2,3-cd)pyren
	VL04K|7300A365	26	Indeno(1,2,3-cd)pyren
	VL00L|7003A001	1	Arsen
	CA5FS|7300G093	4	Chrom VI
	AQAC1|AqAcute1	97	Aquatic Acute 1(H400)
	AQCH|AqAchro1	98	Aquatic Chronic 1 (H410)

Dokumentnavn: Rapport AR-24-VL-01005148-01 att Lars Bjørn Hansen, Modtaget 02-02-2024 (2420296, Nordic Waste) (EUAA59-0124005148-01_0.pdf)
Hører til sagsnummer: 09.00.00-I00-1-24
Registreringsdato: 7. februar 2024

Flurosil

CA31D|CA0015CV	52	Sum C10-C20 (Reflab1)
CA31D|MC000007	12	C6-C10 (Reflab1)
CA31D|CA001572	50	C10-C15 (Reflab1)
CA31D|CA001573	49	C15-C20 (Reflab1)
CA31D|CA00159R	48	C20-C35 (Reflab1)
CA31D|MC000004	11	Sum C6-C35 (Reflab1)

Dokumentnavn: Rapport AR-24-VL-01005148-01 att Lars Bjørn Hansen, Modtaget 02-02-2024 (2420296, Nordic Waste) (EUAA59-0124005148-01_0.pdf)
Hører til sagsnummer: 09.00.00-I00-1-24
Registreringsdato: 7. februar 2024

Vejledning i hvorledes du anvender vores klassificeringsark med de ekstra muligheder du har for at tilrette den efter dit behov.

Hvis du vil ændre noget i regearket skal du trykke på denne for at få lov til det:

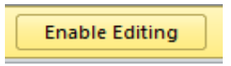

Du kan se alle dine resultater enten vandret eller lodret

Udskrivning af arket: tryk på denne knap

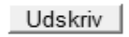

Hvis du vil have gemt arket uden macroer skal du trykke på denne knap

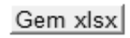

Hvis du trykker på denne knap vil du få sorteret alle dine prøver efter kategori på hvert sit faneblad

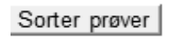

Du vil få ekstra faneblade

Ændring af klassificeringsmetode:
Du kan i dette felt ændre hvilken metode du vil have dine jordprøver klassificeret efter

Du kan vælge andre farver i klassificering end det forvalgte (3 muligheder)

Dokument navn: Rapport AR-24-VL-01005148-01 att Lars Bjørn Hansen, Modtaget 02-02-2024 (2420296, Nordic Waste) (AR-24-VL-01005148-01_0.pdf)
Hører til sagsnummer: 09.00.00-100-1-24
Registreringsdato: 7. februar 2024

eurofins | VBM Laboratoriet
INDUSTRIVEJ 1
DK-9440 AABYBRO
TLF: +45 98 21 32 00
FAX: +45 98 21 34 54
SH-aabybro@etn.eurofins.com

AMS-Akut Miljø Service ApS
Mejlbyvej 45
8250 Egå
Att.: Lars Bjørn Hansen

Rapportnr.:	AR-24-VL-01005148-01
Batchnr.:	EUAA59-24005148
Kundenr.:	VL0000662
Rapportdato:	07.02.2024

Analyserapport

Sagsnr.:	2420296	
Sagsnavn:	Nordic Waste	
Prøvetype:	Jord	
Prøvetager:		LBH
Modt. dato:	02.02.2024	
Analyseperiode:	- 07.02.2024	

Lab prøvenr:	**862-2024-00514801**	**862-2024-00514802**	**862-2024-00514803**	**862-2024-00514804**	**862-2024-00514805**	**Enhed**	**DL**	**Urel(%)**	¤)
Prøve ID:	1686	1687	1688	1689	1690				
Prøvemærke:	Mile	Mile	Mile	Mile	Mile				
Prøvedybde m u.t.:	Bl. prøve	Bl. prøve	Bl. prøve	Bl. prøve	Bl. prøve				
Tørstof *SS-EN 12880:2000 mod. Thermo gravimetri*	72,1	61,4	67,3	62,3	72,1	%	5	5	A
PFAS-forbindelser									
PFBA (Perfluorbutansyre) *DIN 38414-14 mod. LC-MS/MS*	<0,10	<0,10	<0,10	<0,10	<0,10	µg/kg ts.	0,1	36	A
PFBS (Perfluorbutansulfonsyre) *DIN 38414-14 mod. LC-MS/MS*	<0,030	<0,030	<0,030	<0,030	<0,030	µg/kg ts.	0,03	36	A
PFPeA (Perfluorpentansyre) *DIN 38414-14 mod. LC-MS/MS*	<0,030	<0,030	<0,030	<0,030	<0,030	µg/kg ts.	0,03	36	A
PFPeS (Perfluorpentansulfonsyre) *DIN 38414-14 mod. LC-MS/MS*	<0,10	<0,10	<0,10	<0,10	<0,10	µg/kg ts.	0,1	36	*A
PFHxA (Perfluorhexansyre) *DIN 38414-14 mod. LC-MS/MS*	<0,030	<0,030	<0,030	<0,030	<0,030	µg/kg ts.	0,03	36	A
PFHxS (Perfluorhexansulfonsyre) *DIN 38414-14 mod. LC-MS/MS*	<0,030	<0,030	<0,030	<0,030	<0,030	µg/kg ts.	0,03	36	A
PFHpA (Perfluorheptansyre) *DIN 38414-14 mod. LC-MS/MS*	<0,030	<0,030	<0,030	<0,030	<0,030	µg/kg ts.	0,03	36	A
PFHpS (Perfluorheptansulfonsyre) *DIN 38414-14 mod. LC-MS/MS*	<0,030	<0,030	<0,030	<0,030	<0,030	µg/kg ts.	0,03	36	A
PFOA (Perfluoroktansyre) *DIN 38414-14 mod. LC-MS/MS*	<0,030	0,037	<0,030	<0,030	<0,030	µg/kg ts.	0,03	36	A
PFOS (Perfluoroktansulfonsyre) *DIN 38414-14 mod. LC-MS/MS*	<0,030	0,13	0,11	<0,030	0,050	µg/kg ts.	0,03	36	A
6:2 FTS (Fluortelomersulfonat) *DIN 38414-14 mod. LC-MS/MS*	<0,030	<0,030	<0,030	<0,030	<0,030	µg/kg ts.	0,03	36	A
PFOSA (Perfluoroktansulfonamid) *DIN 38414-14 mod. LC-MS/MS*	<0,10	<0,10	<0,10	<0,10	<0,10	µg/kg ts.	0,1	36	A
PFNA (Perfluornonansyre) *DIN 38414-14 mod. LC-MS/MS*	<0,030	<0,030	<0,030	<0,030	<0,030	µg/kg ts.	0,03	36	A
PFNS (Perfluornonansulfonsyre) *DIN 38414-14 mod. LC-MS/MS*	<0,20	<0,20	<0,20	<0,20	<0,20	µg/kg ts.	0,2	36	*A
PFDA (Perfluordekansyre) *DIN 38414-14 mod. LC-MS/MS*	<0,10	<0,10	<0,10	<0,10	<0,10	µg/kg ts.	0,1	36	A
PFDS (Perflordekanesulfonsyre) *DIN 38414-14 mod. LC-MS/MS*	<0,030	<0,030	<0,030	<0,030	<0,030	µg/kg ts.	0,03	36	A
PFUnDA (Perfluorundekansyre) *DIN 38414-14 mod. LC-MS/MS*	<0,10	<0,10	<0,10	<0,10	<0,10	µg/kg ts.	0,1	36	A
PFUnDS (Perfluorundekansulfonsyre) *DIN 38414-14 mod. LC-MS/MS*	<1,0	<1,0	<1,0	<1,0	<1,0	µg/kg ts.	1	36	*A
PFDoDA (Perfluordodekansyre) *DIN 38414-14 mod. LC-MS/MS*	<0,10	<0,10	<0,10	<0,10	<0,10	µg/kg ts.	0,1	36	A
PFDoDS (Perfluordodekansulfonsyre) *DIN 38414-14 mod. LC-MS/MS*	<1,0	<1,0	<1,0	<1,0	<1,0	µg/kg ts.	1	36	*A
PFTrDA (Perfluortridekansyre) *DIN 38414-14 mod. LC-MS/MS*	<0,10	<0,10	<0,10	<0,10	<0,10	µg/kg ts.	0,1	36	A
PFTrDS (Perfluortridekansulfonsyre) *DIN 38414-14 mod. LC-MS/MS*	<1,0	<1,0	<1,0	<1,0	<1,0	µg/kg ts.	1	36	*A
Sum af PFAS4 excl. LOQ *DIN 38414-14 mod. LC-MS/MS*	ND	0,17	0,11	ND	0,050				A
Sum af PFAS excl. LOQ *DIN 38414-14 mod. LC-MS/MS*	ND	0,17	0,11	ND	0,050				*A
Ydelser									
Hasteanalyse *Ekspres analyse*	0	0	0	0	0				*A

Prøvningsresultaterne gælder udelukkende for de(n) undersøgte prøve(r).
Rapporten må ikke gengives, undtagen i sin helhed, uden prøvningslaboratoriets skriftlige godkendelse.

SamlePDF - side 351 af 1074

Dokument navn: Rapport AR-24-VL-01005148-01 att Lars Bjørn Hansen, Modtaget 02-02-2024 (2420296, Nordic Waste) (AR-24-VL-01005148-01_0.pdf)
Hører til sagsnummer: 09.00.00-100-1-24
Registreringsdato: 7. februar 2024

eurofins | VBM Laboratoriet
INDUSTRIVEJ 1
DK-9440 AABYBRO
TLF: +45 98 21 32 00
FAX: +45 98 21 34 54
SH-aabybro@etn.eurofins.com

AMS-Akut Miljø Service ApS
Mejlbyvej 45
8250 Egå
Att.: Lars Bjørn Hansen

Rapportnr.:	AR-24-VL-01005148-01
Batchnr.:	EUAA59-24005148
Kundenr.:	VL0000662
Rapportdato:	07.02.2024

Analyserapport

Sagsnr.:	2420296	
Sagsnavn:	Nordic Waste	
Prøvetype:	Jord	
Prøvetager:		LBH
Modt. dato:	02.02.2024	
Analyseperiode:	- 07.02.2024	

Lab prøvenr:	**862-2024-00514801**	**862-2024-00514802**	**862-2024-00514803**	**862-2024-00514804**	**862-2024-00514805**	**Enhed**	**DL**	**Urel(%)**	¤)
Prøve ID:	1686	1687	1688	1689	1690				
Prøvemærke:	Mile	Mile	Mile	Mile	Mile				
Prøvedybde m u.t.:	Bl. prøve	Bl. prøve	Bl. prøve	Bl. prøve	Bl. prøve				

Underleverandør:
A: Underleverandør (ISO/IEC 17025:2017 SWEDAC 1977)

Dokument navn: Rapport AR-24-VL-01005148-01 att Lars Bjørn Hansen, Modtaget 02-02-2024 (2420296, Nordic Waste) (AR-24-VL-01005148-01_0.pdf)
Hører til sagsnummer: 09.00.00-100-1-24
Registreringsdato: 7. februar 2024

eurofins | VBM Laboratoriet
INDUSTRIVEJ 1
DK-9440 AABYBRO
TLF: +45 98 21 32 00
FAX: +45 98 21 34 54
SH-aabybro@etn.eurofins.com

AMS-Akut Miljø Service ApS
Mejlbyvej 45
8250 Egå
Att.: Lars Bjørn Hansen

Rapportnr.: AR-24-VL-01005148-01
Batchnr.: EUAA59-24005148
Kundenr.: VL0000662
Rapportdato: 07.02.2024

Analyserapport

Sagsnr.: 2420296
Sagsnavn: Nordic Waste
Prøvetype: Jord
Prøvetager: LBH
Modt. dato: 02.02.2024
Analyseperiode: - 07.02.2024

Lab prøvenr:	**862-2024-00514806**	**862-2024-00514807**	**862-2024-00514808**	**862-2024-00514809**	**862-2024-00514810**	**Enhed**	**DL**	**Urel(%)**	¤)
Prøve ID:	1691	1692	1693	1694	1695				
Prøvemærke:	Mile	Mile	Mile	Mile	Mile				
Prøvedybde m u.t.:	Bl. prøve	Bl. prøve	Bl. prøve	Bl. prøve	Bl. prøve				
Tørstof *SS-EN 12880:2000 mod. Thermo gravimetri*	76,9	61,2	55,9	64,0	62,7	%	5	5	A
PFAS-forbindelser									
PFBA (Perfluorbutansyre) *DIN 38414-14 mod. LC-MS/MS*	<0,10	<0,10	<0,11	<0,10	<0,10	µg/kg ts.	0,1	36	A
PFBS (Perfluorbutansulfonsyre) *DIN 38414-14 mod. LC-MS/MS*	<0,030	<0,030	<0,033	<0,030	<0,030	µg/kg ts.	0,03	36	A
PFPeA (Perfluorpentansyre) *DIN 38414-14 mod. LC-MS/MS*	<0,030	<0,030	<0,033	<0,030	<0,030	µg/kg ts.	0,03	36	A
PFPeS (Perfluorpentansulfonsyre) *DIN 38414-14 mod. LC-MS/MS*	<0,10	<0,10	<0,11	<0,10	<0,10	µg/kg ts.	0,1	36	*A
PFHxA (Perfluorhexansyre) *DIN 38414-14 mod. LC-MS/MS*	<0,030	<0,030	<0,033	<0,030	<0,030	µg/kg ts.	0,03	36	A
PFHxS (Perfluorhexansulfonsyre) *DIN 38414-14 mod. LC-MS/MS*	<0,030	<0,030	<0,033	<0,030	<0,030	µg/kg ts.	0,03	36	A
PFHpA (Perfluorheptansyre) *DIN 38414-14 mod. LC-MS/MS*	<0,030	<0,030	<0,033	<0,030	<0,030	µg/kg ts.	0,03	36	A
PFHpS (Perfluorheptansulfonsyre) *DIN 38414-14 mod. LC-MS/MS*	<0,030	<0,030	<0,033	<0,030	<0,030	µg/kg ts.	0,03	36	A
PFOA (Perfluoroktansyre) *DIN 38414-14 mod. LC-MS/MS*	<0,030	<0,030	<0,033	<0,030	<0,030	µg/kg ts.	0,03	36	A
PFOS (Perfluoroktansulfonsyre) *DIN 38414-14 mod. LC-MS/MS*	0,077	<0,030	<0,033	<0,030	0,048	µg/kg ts.	0,03	36	A
6:2 FTS (Fluortelomersulfonat) *DIN 38414-14 mod. LC-MS/MS*	<0,030	<0,030	<0,033	<0,030	<0,030	µg/kg ts.	0,03	36	A
PFOSA (Perfluoroktansulfonamid) *DIN 38414-14 mod. LC-MS/MS*	<0,10	<0,10	<0,11	<0,10	<0,10	µg/kg ts.	0,1	36	A
PFNA (Perfluornonansyre) *DIN 38414-14 mod. LC-MS/MS*	<0,030	<0,030	<0,033	<0,030	<0,030	µg/kg ts.	0,03	36	A
PFNS (Perfluornonansulfonsyre) *DIN 38414-14 mod. LC-MS/MS*	<0,20	<0,20	<0,22	<0,20	<0,20	µg/kg ts.	0,2	36	*A
PFDA (Perfluordekansyre) *DIN 38414-14 mod. LC-MS/MS*	<0,10	<0,10	<0,11	<0,10	<0,10	µg/kg ts.	0,1	36	A
PFDS (Perflordekanesulfonsyre) *DIN 38414-14 mod. LC-MS/MS*	<0,030	<0,030	<0,033	<0,030	<0,030	µg/kg ts.	0,03	36	A
PFUnDA (Perfluorundekansyre) *DIN 38414-14 mod. LC-MS/MS*	<0,10	<0,10	<0,11	<0,10	<0,10	µg/kg ts.	0,1	36	A
PFUnDS (Perfluorundekansulfonsyre) *DIN 38414-14 mod. LC-MS/MS*	<1,0	<1,0	<1,1	<1,0	<1,0	µg/kg ts.	1	36	*A
PFDoDA (Perfluordodekansyre) *DIN 38414-14 mod. LC-MS/MS*	<0,10	<0,10	<0,11	<0,10	<0,10	µg/kg ts.	0,1	36	A
PFDoDS (Perfluordodekansulfonsyre) *DIN 38414-14 mod. LC-MS/MS*	<1,0	<1,0	<1,1	<1,0	<1,0	µg/kg ts.	1	36	*A
PFTrDA (Perfluortridekansyre) *DIN 38414-14 mod. LC-MS/MS*	<0,10	<0,10	<0,11	<0,10	<0,10	µg/kg ts.	0,1	36	A
PFTrDS (Perfluortridekansulfonsyre) *DIN 38414-14 mod. LC-MS/MS*	<1,0	<1,0	<1,1	<1,0	<1,0	µg/kg ts.	1	36	*A
Sum af PFAS4 excl. LOQ *DIN 38414-14 mod. LC-MS/MS*	0,077	ND	ND	ND	0,048				A
Sum af PFAS excl. LOQ *DIN 38414-14 mod. LC-MS/MS*	0,077	ND	ND	ND	0,048				*A
Ydelser									
Hasteanalyse *Ekspres analyse*	0	0	0	0	0				*A

Dokument navn: Rapport AR-24-VL-01005148-01 att Lars Bjørn Hansen, Modtaget 02-02-2024 (2420296, Nordic Waste) (AR-24-VL-01005148-01_0.pdf)
Hører til sagsnummer: 09.00.00-100-1-24
Registreringsdato: 7. februar 2024

eurofins | VBM Laboratoriet
INDUSTRIVEJ 1
DK-9440 AABYBRO
TLF: +45 98 21 32 00
FAX: +45 98 21 34 54
SH-aabybro@etn.eurofins.com

AMS-Akut Miljø Service ApS
Mejlbyvej 45
8250 Egå
Att.: Lars Bjørn Hansen

Rapportnr.:	AR-24-VL-01005148-01
Batchnr.:	EUAA59-24005148
Kundenr.:	VL0000662
Rapportdato:	07.02.2024

Analyserapport

Sagsnr.:	2420296	
Sagsnavn:	Nordic Waste	
Prøvetype:	Jord	
Prøvetager:		LBH
Modt. dato:	02.02.2024	
Analyseperiode:	- 07.02.2024	

Lab prøvenr:	**862-2024-00514806**	**862-2024-00514807**	**862-2024-00514808**	**862-2024-00514809**	**862-2024-00514810**	**Enhed**	**DL**	**Urel(%)** ¤)
Prøve ID:	1691	1692	1693	1694	1695			
Prøvemærke:	Mile	Mile	Mile	Mile	Mile			
Prøvedybde m u.t.:	Bl. prøve	Bl. prøve	Bl. prøve	Bl. prøve	Bl. prøve			

Underleverandør:
A: Underleverandør (ISO/IEC 17025:2017 SWEDAC 1977)

Dokument navn: Rapport AR-24-VL-01005148-01 att Lars Bjørn Hansen, Modtaget 02-02-2024 (2420296, Nordic Waste) (AR-24-VL-01005148-01_0.pdf)
Hører til sagsnummer: 09.00.00-100-1-24
Registreringsdato: 7. februar 2024

eurofins | VBM Laboratoriet
INDUSTRIVEJ 1
DK-9440 AABYBRO
TLF: +45 98 21 32 00
FAX: +45 98 21 34 54
SH-aabybro@etn.eurofins.com

AMS-Akut Miljø Service ApS
Mejlbyvej 45
8250 Egå
Att.: Lars Bjørn Hansen

Rapportnr.: AR-24-VL-01005148-01
Batchnr.: EUAA59-24005148
Kundenr.: VL0000662
Rapportdato: 07.02.2024

Analyserapport

Sagsnr.: 2420296
Sagsnavn: Nordic Waste
Prøvetype: Jord
Prøvetager: LBH
Modt. dato: 02.02.2024
Analyseperiode: - 07.02.2024

Lab prøvenr:	862-2024-00514811	862-2024-00514812	862-2024-00514813	862-2024-00514814	862-2024-00514815	Enhed	DL	Urel(%)	¤)
Prøve ID:	1696	1697	1698	1699	1700				
Prøvemærke:	Mile	Mile	Mile	Mile	Mile				
Prøvedybde m u.t.:	Bl. prøve	Bl. prøve	Bl. prøve	Bl. prøve	Bl. prøve				
Tørstof *SS-EN 12880:2000 mod. Thermo gravimetri*	80,4	72,6	58,9	60,5	65,7	%	5	5	A
PFAS-forbindelser									
PFBA (Perfluorbutansyre) *DIN 38414-14 mod. LC-MS/MS*	<0,10	<0,10	<0,11	<0,10	<0,10	µg/kg ts.	0,1	36	A
PFBS (Perfluorbutansulfonsyre) *DIN 38414-14 mod. LC-MS/MS*	<0,030	<0,030	<0,031	<0,030	<0,030	µg/kg ts.	0,03	36	A
PFPeA (Perfluorpentansyre) *DIN 38414-14 mod. LC-MS/MS*	<0,030	<0,030	<0,031	<0,030	<0,030	µg/kg ts.	0,03	36	A
PFPeS (Perfluorpentansulfonsyre) *DIN 38414-14 mod. LC-MS/MS*	<0,10	<0,10	<0,11	<0,10	<0,10	µg/kg ts.	0,1	36	*A
PFHxA (Perfluorhexansyre) *DIN 38414-14 mod. LC-MS/MS*	<0,030	<0,030	<0,031	<0,030	<0,030	µg/kg ts.	0,03	36	A
PFHxS (Perfluorhexansulfonsyre) *DIN 38414-14 mod. LC-MS/MS*	<0,030	<0,030	<0,031	<0,030	<0,030	µg/kg ts.	0,03	36	A
PFHpA (Perfluorheptansyre) *DIN 38414-14 mod. LC-MS/MS*	<0,030	<0,030	<0,031	<0,030	<0,030	µg/kg ts.	0,03	36	A
PFHpS (Perfluorheptansulfonsyre) *DIN 38414-14 mod. LC-MS/MS*	<0,030	<0,030	<0,031	<0,030	<0,030	µg/kg ts.	0,03	36	A
PFOA (Perfluoroktansyre) *DIN 38414-14 mod. LC-MS/MS*	<0,030	<0,030	<0,031	<0,030	<0,030	µg/kg ts.	0,03	36	A
PFOS (Perfluoroktansulfonsyre) *DIN 38414-14 mod. LC-MS/MS*	0,065	0,087	<0,031	0,035	<0,030	µg/kg ts.	0,03	36	A
6:2 FTS (Fluortelomersulfonat) *DIN 38414-14 mod. LC-MS/MS*	<0,030	<0,030	<0,031	<0,030	<0,030	µg/kg ts.	0,03	36	A
PFOSA (Perfluoroktansulfonamid) *DIN 38414-14 mod. LC-MS/MS*	<0,10	<0,10	<0,11	<0,10	<0,10	µg/kg ts.	0,1	36	A
PFNA (Perfluornonansyre) *DIN 38414-14 mod. LC-MS/MS*	<0,030	<0,030	<0,031	<0,030	<0,030	µg/kg ts.	0,03	36	A
PFNS (Perfluornonansulfonsyre) *DIN 38414-14 mod. LC-MS/MS*	<0,20	<0,20	<0,21	<0,20	<0,20	µg/kg ts.	0,2	36	*A
PFDA (Perfluordekansyre) *DIN 38414-14 mod. LC-MS/MS*	<0,10	<0,10	<0,11	<0,10	<0,10	µg/kg ts.	0,1	36	A
PFDS (Perflordekanesulfonsyre) *DIN 38414-14 mod. LC-MS/MS*	<0,030	<0,030	<0,031	<0,030	<0,030	µg/kg ts.	0,03	36	A
PFUnDA (Perfluorundekansyre) *DIN 38414-14 mod. LC-MS/MS*	<0,10	<0,10	<0,11	<0,10	<0,10	µg/kg ts.	0,1	36	A
PFUnDS (Perfluorundekansulfonsyre) *DIN 38414-14 mod. LC-MS/MS*	<1,0	<1,0	<1,1	<1,0	<1,0	µg/kg ts.	1	36	*A
PFDoDA (Perfluordodekansyre) *DIN 38414-14 mod. LC-MS/MS*	<0,10	<0,10	<0,11	<0,10	<0,10	µg/kg ts.	0,1	36	A
PFDoDS (Perfluordodekansulfonsyre) *DIN 38414-14 mod. LC-MS/MS*	<1,0	<1,0	<1,1	<1,0	<1,0	µg/kg ts.	1	36	*A
PFTrDA (Perfluortridekansyre) *DIN 38414-14 mod. LC-MS/MS*	<0,10	<0,10	<0,11	<0,10	<0,10	µg/kg ts.	0,1	36	A
PFTrDS (Perfluortridekansulfonsyre) *DIN 38414-14 mod. LC-MS/MS*	<1,0	<1,0	<1,1	<1,0	<1,0	µg/kg ts.	1	36	*A
Sum af PFAS4 excl. LOQ *DIN 38414-14 mod. LC-MS/MS*	0,065	0,087	ND	0,035	ND				A
Sum af PFAS excl. LOQ *DIN 38414-14 mod. LC-MS/MS*	0,065	0,087	ND	0,035	ND				*A
Ydelser									
Hasteanalyse *Ekspres analyse*	0	0	0	0	0				*A

Dokument navn: Rapport AR-24-VL-01005148-01 att Lars Bjørn Hansen, Modtaget 02-02-2024 (2420296, Nordic Waste) (AR-24-VL-01005148-01_0.pdf)
Hører til sagsnummer: 09.00.00-100-1-24
Registreringsdato: 7. februar 2024

eurofins | VBM Laboratoriet
INDUSTRIVEJ 1
DK-9440 AABYBRO
TLF: +45 98 21 32 00
FAX: +45 98 21 34 54
SH-aabybro@etn.eurofins.com

AMS-Akut Miljø Service ApS
Mejlbyvej 45
8250 Egå
Att.: Lars Bjørn Hansen

Rapportnr.:	AR-24-VL-01005148-01
Batchnr.:	EUAA59-24005148
Kundenr.:	VL0000662
Rapportdato:	07.02.2024

Analyserapport

Sagsnr.:	2420296	
Sagsnavn:	Nordic Waste	
Prøvetype:	Jord	
Prøvetager:		LBH
Modt. dato:	02.02.2024	
Analyseperiode:	- 07.02.2024	

Lab prøvenr:	**862-2024-00514811**	**862-2024-00514812**	**862-2024-00514813**	**862-2024-00514814**	**862-2024-00514815**	**Enhed**	**DL**	**Urel(%)**	¤)
Prøve ID:	1696	1697	1698	1699	1700				
Prøvemærke:	Mile	Mile	Mile	Mile	Mile				
Prøvedybde m u.t.:	Bl. prøve	Bl. prøve	Bl. prøve	Bl. prøve	Bl. prøve				

Underleverandør:
A: Underleverandør (ISO/IEC 17025:2017 SWEDAC 1977)

Dokument navn: Rapport AR-24-VL-01005148-01 att Lars Bjørn Hansen, Modtaget 02-02-2024 (2420296, Nordic Waste) (AR-24-VL-01005148-01_0.pdf)
Hører til sagsnummer: 09.00.00-100-1-24
Registreringsdato: 7. februar 2024

eurofins | VBM Laboratoriet
INDUSTRIVEJ 1
DK-9440 AABYBRO
TLF: +45 98 21 32 00
FAX: +45 98 21 34 54
SH-aabybro@etn.eurofins.com

AMS-Akut Miljø Service ApS
Mejlbyvej 45
8250 Egå
Att.: Lars Bjørn Hansen

Rapportnr.: AR-24-VL-01005148-01
Batchnr.: EUAA59-24005148
Kundenr.: VL0000662
Rapportdato: 07.02.2024

Analyserapport

Sagsnr.: 2420296
Sagsnavn: Nordic Waste
Prøvetype: Jord
Prøvetager: LBH
Modt. dato: 02.02.2024
Analyseperiode: - 07.02.2024

Lab prøvenr:	**862-2024-00514816**	**862-2024-00514817**	**862-2024-00514818**	**862-2024-00514819**	**862-2024-00514820**	**Enhed**	**DL**	**Urel(%)**	¤)
Prøve ID:	1701	1702	1703	1704	1705				
Prøvemærke:	Mile	Mile	Mile	Mile	Mile				
Prøvedybde m u.t.:	Bl. prøve	Bl. prøve	Bl. prøve	Bl. prøve	Bl. prøve				
Tørstof *SS-EN 12880:2000 mod. Thermo gravimetri*	64,7	63,4	57,1	74,9	64,9	%	5	5	A
PFAS-forbindelser									
PFBA (Perfluorbutansyre) *DIN 38414-14 mod. LC-MS/MS*	<0,10	<0,10	<0,11	<0,10	<0,10	µg/kg ts.	0,1	36	A
PFBS (Perfluorbutansulfonsyre) *DIN 38414-14 mod. LC-MS/MS*	<0,030	<0,030	<0,032	<0,030	<0,030	µg/kg ts.	0,03	36	A
PFPeA (Perfluorpentansyre) *DIN 38414-14 mod. LC-MS/MS*	<0,030	<0,030	<0,032	<0,030	<0,030	µg/kg ts.	0,03	36	A
PFPeS (Perfluorpentansulfonsyre) *DIN 38414-14 mod. LC-MS/MS*	<0,10	<0,10	<0,11	<0,10	<0,10	µg/kg ts.	0,1	36	*A
PFHxA (Perfluorhexansyre) *DIN 38414-14 mod. LC-MS/MS*	<0,030	<0,030	<0,032	<0,030	<0,030	µg/kg ts.	0,03	36	A
PFHxS (Perfluorhexansulfonsyre) *DIN 38414-14 mod. LC-MS/MS*	<0,030	<0,030	<0,032	<0,030	<0,030	µg/kg ts.	0,03	36	A
PFHpA (Perfluorheptansyre) *DIN 38414-14 mod. LC-MS/MS*	<0,030	<0,030	<0,032	<0,030	<0,030	µg/kg ts.	0,03	36	A
PFHpS (Perfluorheptansulfonsyre) *DIN 38414-14 mod. LC-MS/MS*	<0,030	<0,030	<0,032	<0,030	<0,030	µg/kg ts.	0,03	36	A
PFOA (Perfluoroktansyre) *DIN 38414-14 mod. LC-MS/MS*	<0,030	<0,030	<0,032	<0,030	<0,030	µg/kg ts.	0,03	36	A
PFOS (Perfluoroktansulfonsyre) *DIN 38414-14 mod. LC-MS/MS*	<0,030	<0,030	<0,032	0,11	0,037	µg/kg ts.	0,03	36	A
6:2 FTS (Fluortelomersulfonat) *DIN 38414-14 mod. LC-MS/MS*	<0,030	<0,030	<0,032	<0,030	<0,030	µg/kg ts.	0,03	36	A
PFOSA (Perfluoroktansulfonamid) *DIN 38414-14 mod. LC-MS/MS*	<0,10	<0,10	<0,11	<0,10	<0,10	µg/kg ts.	0,1	36	A
PFNA (Perfluornonansyre) *DIN 38414-14 mod. LC-MS/MS*	<0,030	<0,030	<0,032	<0,030	<0,030	µg/kg ts.	0,03	36	A
PFNS (Perfluornonansulfonsyre) *DIN 38414-14 mod. LC-MS/MS*	<0,20	<0,20	<0,22	<0,20	<0,20	µg/kg ts.	0,2	36	*A
PFDA (Perfluordekansyre) *DIN 38414-14 mod. LC-MS/MS*	<0,10	<0,10	<0,11	<0,10	<0,10	µg/kg ts.	0,1	36	A
PFDS (Perflordekanesulfonsyre) *DIN 38414-14 mod. LC-MS/MS*	<0,030	<0,030	<0,032	<0,030	<0,030	µg/kg ts.	0,03	36	A
PFUnDA (Perfluorundekansyre) *DIN 38414-14 mod. LC-MS/MS*	<0,10	<0,10	<0,11	<0,10	<0,10	µg/kg ts.	0,1	36	A
PFUnDS (Perfluorundekansulfonsyre) *DIN 38414-14 mod. LC-MS/MS*	<1,0	<1,0	<1,1	<1,0	<1,0	µg/kg ts.	1	36	*A
PFDoDA (Perfluordodekansyre) *DIN 38414-14 mod. LC-MS/MS*	<0,10	<0,10	<0,11	<0,10	<0,10	µg/kg ts.	0,1	36	A
PFDoDS (Perfluordodekansulfonsyre) *DIN 38414-14 mod. LC-MS/MS*	<1,0	<1,0	<1,1	<1,0	<1,0	µg/kg ts.	1	36	*A
PFTrDA (Perfluortridekansyre) *DIN 38414-14 mod. LC-MS/MS*	<0,10	<0,10	<0,11	<0,10	<0,10	µg/kg ts.	0,1	36	A
PFTrDS (Perfluortridekansulfonsyre) *DIN 38414-14 mod. LC-MS/MS*	<1,0	<1,0	<1,1	<1,0	<1,0	µg/kg ts.	1	36	*A
Sum af PFAS4 excl. LOQ *DIN 38414-14 mod. LC-MS/MS*	ND	ND	ND	0,11	0,037				A
Sum af PFAS excl. LOQ *DIN 38414-14 mod. LC-MS/MS*	ND	ND	ND	0,11	0,037				*A
Ydelser									
Hasteanalyse *Ekspres analyse*	0	0	0	0	0				*A

Prøvningsresultaterne gælder udelukkende for de(n) undersøgte prøve(r).
Rapporten må ikke gengives, undtagen i sin helhed, uden prøvningslaboratoriets skriftlige godkendelse.

SamlePDF - side 357 af 1074

Dokument navn: Rapport AR-24-VL-01005148-01 att Lars Bjørn Hansen, Modtaget 02-02-2024 (2420296, Nordic Waste) (AR-24-VL-01005148-01_0.pdf)
Hører til sagsnummer: 09.00.00-100-1-24
Registreringsdato: 7. februar 2024

eurofins | VBM Laboratoriet
INDUSTRIVEJ 1
DK-9440 AABYBRO
TLF: +45 98 21 32 00
FAX: +45 98 21 34 54
SH-aabybro@etn.eurofins.com

AMS-Akut Miljø Service ApS
Mejlbyvej 45
8250 Egå
Att.: Lars Bjørn Hansen

Rapportnr.:	AR-24-VL-01005148-01
Batchnr.:	EUAA59-24005148
Kundenr.:	VL0000662
Rapportdato:	07.02.2024

Analyserapport

Sagsnr.:	2420296	
Sagsnavn:	Nordic Waste	
Prøvetype:	Jord	
Prøvetager:		LBH
Modt. dato:	02.02.2024	
Analyseperiode:	- 07.02.2024	

Lab prøvenr:	**862-2024-00514816**	**862-2024-00514817**	**862-2024-00514818**	**862-2024-00514819**	**862-2024-00514820**	**Enhed**	**DL**	**Urel(%)**	¤)
Prøve ID:	1701	1702	1703	1704	1705				
Prøvemærke:	Mile	Mile	Mile	Mile	Mile				
Prøvedybde m u.t.:	Bl. prøve	Bl. prøve	Bl. prøve	Bl. prøve	Bl. prøve				

Underleverandør:
A: Underleverandør (ISO/IEC 17025:2017 SWEDAC 1977)

Dokument navn: Rapport AR-24-VL-01005148-01 att Lars Bjørn Hansen, Modtaget 02-02-2024 (2420296, Nordic Waste) (AR-24-VL-01005148-01_0.pdf)
Hører til sagsnummer: 09.00.00-100-1-24
Registreringsdato: 7. februar 2024

eurofins | VBM Laboratoriet
INDUSTRIVEJ 1
DK-9440 AABYBRO
TLF: +45 98 21 32 00
FAX: +45 98 21 34 54
SH-aabybro@etn.eurofins.com

AMS-Akut Miljø Service ApS
Mejlbyvej 45
8250 Egå
Att.: Lars Bjørn Hansen

Rapportnr.: AR-24-VL-01005148-01
Batchnr.: EUAA59-24005148
Kundenr.: VL0000662
Rapportdato: 07.02.2024

Analyserapport

Sagsnr.: 2420296
Sagsnavn: Nordic Waste
Prøvetype: Jord
Prøvetager: LBH
Modt. dato: 02.02.2024
Analyseperiode: - 07.02.2024

Lab prøvenr:	**862-2024-00514821**	**862-2024-00514822**	**862-2024-00514823**	**862-2024-00514824**	**862-2024-00514825**	**Enhed**	**DL**	**Urel(%)**	¤)
Prøve ID:	1706	1707	1708	1709	1710				
Prøvemærke:	Mile	Mile	Mile	Mile	Mile				
Prøvedybde m u.t.:	Bl. prøve	Bl. prøve	Bl. prøve	Bl. prøve	Bl. prøve				
Tørstof *SS-EN 12880:2000 mod. Thermo gravimetri*	64,8	61,3	60,9	67,2	72,1	%	5	5	A
PFAS-forbindelser									
PFBA (Perfluorbutansyre) *DIN 38414-14 mod. LC-MS/MS*	<0,10	<0,10	<0,10	<0,10	<0,10	µg/kg ts.	0,1	36	A
PFBS (Perfluorbutansulfonsyre) *DIN 38414-14 mod. LC-MS/MS*	<0,030	<0,030	<0,030	<0,030	<0,030	µg/kg ts.	0,03	36	A
PFPeA (Perfluorpentansyre) *DIN 38414-14 mod. LC-MS/MS*	<0,030	<0,030	<0,030	<0,030	<0,030	µg/kg ts.	0,03	36	A
PFPeS (Perfluorpentansulfonsyre) *DIN 38414-14 mod. LC-MS/MS*	<0,10	<0,10	<0,10	<0,10	<0,10	µg/kg ts.	0,1	36	*A
PFHxA (Perfluorhexansyre) *DIN 38414-14 mod. LC-MS/MS*	<0,030	<0,030	<0,030	<0,030	<0,030	µg/kg ts.	0,03	36	A
PFHxS (Perfluorhexansulfonsyre) *DIN 38414-14 mod. LC-MS/MS*	<0,030	<0,030	<0,030	<0,030	<0,030	µg/kg ts.	0,03	36	A
PFHpA (Perfluorheptansyre) *DIN 38414-14 mod. LC-MS/MS*	<0,030	<0,030	<0,030	<0,030	<0,030	µg/kg ts.	0,03	36	A
PFHpS (Perfluorheptansulfonsyre) *DIN 38414-14 mod. LC-MS/MS*	<0,030	<0,030	<0,030	<0,030	<0,030	µg/kg ts.	0,03	36	A
PFOA (Perfluoroktansyre) *DIN 38414-14 mod. LC-MS/MS*	<0,030	<0,030	<0,030	<0,030	<0,030	µg/kg ts.	0,03	36	A
PFOS (Perfluoroktansulfonsyre) *DIN 38414-14 mod. LC-MS/MS*	<0,030	<0,030	<0,030	<0,030	0,043	µg/kg ts.	0,03	36	A
6:2 FTS (Fluortelomersulfonat) *DIN 38414-14 mod. LC-MS/MS*	<0,030	<0,030	<0,030	<0,030	<0,030	µg/kg ts.	0,03	36	A
PFOSA (Perfluoroktansulfonamid) *DIN 38414-14 mod. LC-MS/MS*	<0,10	<0,10	<0,10	<0,10	<0,10	µg/kg ts.	0,1	36	A
PFNA (Perfluornonansyre) *DIN 38414-14 mod. LC-MS/MS*	<0,030	<0,030	<0,030	<0,030	<0,030	µg/kg ts.	0,03	36	A
PFNS (Perfluornonansulfonsyre) *DIN 38414-14 mod. LC-MS/MS*	<0,20	<0,20	<0,20	<0,20	<0,20	µg/kg ts.	0,2	36	*A
PFDA (Perfluordekansyre) *DIN 38414-14 mod. LC-MS/MS*	<0,10	<0,10	<0,10	<0,10	<0,10	µg/kg ts.	0,1	36	A
PFDS (Perflordekanesulfonsyre) *DIN 38414-14 mod. LC-MS/MS*	<0,030	<0,030	<0,030	<0,030	<0,030	µg/kg ts.	0,03	36	A
PFUnDA (Perfluorundekansyre) *DIN 38414-14 mod. LC-MS/MS*	<0,10	<0,10	<0,10	<0,10	<0,10	µg/kg ts.	0,1	36	A
PFUnDS (Perfluorundekansulfonsyre) *DIN 38414-14 mod. LC-MS/MS*	<1,0	<1,0	<1,0	<1,0	<1,0	µg/kg ts.	1	36	*A
PFDoDA (Perfluordodekansyre) *DIN 38414-14 mod. LC-MS/MS*	<0,10	<0,10	<0,10	<0,10	<0,10	µg/kg ts.	0,1	36	A
PFDoDS (Perfluordodekansulfonsyre) *DIN 38414-14 mod. LC-MS/MS*	<1,0	<1,0	<1,0	<1,0	<1,0	µg/kg ts.	1	36	*A
PFTrDA (Perfluortridekansyre) *DIN 38414-14 mod. LC-MS/MS*	<0,10	<0,10	<0,10	<0,10	<0,10	µg/kg ts.	0,1	36	A
PFTrDS (Perfluortridekansulfonsyre) *DIN 38414-14 mod. LC-MS/MS*	<1,0	<1,0	<1,0	<1,0	<1,0	µg/kg ts.	1	36	*A
Sum af PFAS4 excl. LOQ *DIN 38414-14 mod. LC-MS/MS*	ND	ND	ND	ND	0,043				A
Sum af PFAS excl. LOQ *DIN 38414-14 mod. LC-MS/MS*	ND	ND	ND	ND	0,043				*A
Ydelser									
Hasteanalyse *Ekspres analyse*	0	0	0	0	0				*A

Dokument navn: Rapport AR-24-VL-01005148-01 att Lars Bjørn Hansen, Modtaget 02-02-2024 (2420296, Nordic Waste) (AR-24-VL-01005148-01_0.pdf)
Hører til sagsnummer: 09.00.00-100-1-24
Registreringsdato: 7. februar 2024

eurofins | VBM Laboratoriet
INDUSTRIVEJ 1
DK-9440 AABYBRO
TLF: +45 98 21 32 00
FAX: +45 98 21 34 54
SH-aabybro@etn.eurofins.com

AMS-Akut Miljø Service ApS
Mejlbyvej 45
8250 Egå
Att.: Lars Bjørn Hansen

Rapportnr.:	AR-24-VL-01005148-01
Batchnr.:	EUAA59-24005148
Kundenr.:	VL0000662
Rapportdato:	07.02.2024

Analyserapport

Sagsnr.:	2420296	
Sagsnavn:	Nordic Waste	
Prøvetype:	Jord	
Prøvetager:		LBH
Modt. dato:	02.02.2024	
Analyseperiode:	- 07.02.2024	

Lab prøvenr:	**862-2024-00514821**	**862-2024-00514822**	**862-2024-00514823**	**862-2024-00514824**	**862-2024-00514825**	**Enhed**	**DL**	**Urel(%)**	¤)
Prøve ID:	1706	1707	1708	1709	1710				
Prøvemærke:	Mile	Mile	Mile	Mile	Mile				
Prøvedybde m u.t.:	Bl. prøve	Bl. prøve	Bl. prøve	Bl. prøve	Bl. prøve				

Underleverandør:
A: Underleverandør (ISO/IEC 17025:2017 SWEDAC 1977)

Dokument navn: Rapport AR-24-VL-01005148-01 att Lars Bjørn Hansen, Modtaget 02-02-2024 (2420296, Nordic Waste) (AR-24-VL-01005148-01_0.pdf)
Hører til sagsnummer: 09.00.00-100-1-24
Registreringsdato: 7. februar 2024

eurofins | VBM Laboratoriet
INDUSTRIVEJ 1
DK-9440 AABYBRO
TLF: +45 98 21 32 00
FAX: +45 98 21 34 54
SH-aabybro@etn.eurofins.com

AMS-Akut Miljø Service ApS
Mejlbyvej 45
8250 Egå
Att.: Lars Bjørn Hansen

Rapportnr.: AR-24-VL-01005148-01
Batchnr.: EUAA59-24005148
Kundenr.: VL0000662
Rapportdato: 07.02.2024

Analyserapport

Sagsnr.: 2420296
Sagsnavn: Nordic Waste
Prøvetype: Jord
Prøvetager: LBH
Modt. dato: 02.02.2024
Analyseperiode: - 07.02.2024

Lab prøvenr:	**862-2024-00514826**	**862-2024-00514827**	**862-2024-00514828**	**862-2024-00514829**	**862-2024-00514830**	**Enhed**	**DL**	**Urel(%)**	¤)
Prøve ID:	1711	1712	1713	1714	1715				
Prøvemærke:	Mile	Mile	Mile	Mile	Mile				
Prøvedybde m u.t.:	Bl. prøve	Bl. prøve	Bl. prøve	Bl. prøve	Bl. prøve				
Tørstof *SS-EN 12880:2000 mod. Thermo gravimetri*	64,6	66,4	62,1	59,0	70,0	%	5	5	A
PFAS-forbindelser									
PFBA (Perfluorbutansyre) *DIN 38414-14 mod. LC-MS/MS*	<0,10	<0,10	<0,10	<0,11	<0,10	µg/kg ts.	0,1	36	A
PFBS (Perfluorbutansulfonsyre) *DIN 38414-14 mod. LC-MS/MS*	<0,030	<0,030	<0,030	<0,031	<0,030	µg/kg ts.	0,03	36	A
PFPeA (Perfluorpentansyre) *DIN 38414-14 mod. LC-MS/MS*	<0,030	<0,030	<0,030	<0,031	<0,030	µg/kg ts.	0,03	36	A
PFPeS (Perfluorpentansulfonsyre) *DIN 38414-14 mod. LC-MS/MS*	<0,10	<0,10	<0,10	<0,11	<0,10	µg/kg ts.	0,1	36	*A
PFHxA (Perfluorhexansyre) *DIN 38414-14 mod. LC-MS/MS*	<0,030	<0,030	<0,030	<0,031	<0,030	µg/kg ts.	0,03	36	A
PFHxS (Perfluorhexansulfonsyre) *DIN 38414-14 mod. LC-MS/MS*	<0,030	<0,030	<0,030	<0,031	<0,030	µg/kg ts.	0,03	36	A
PFHpA (Perfluorheptansyre) *DIN 38414-14 mod. LC-MS/MS*	<0,030	<0,030	<0,030	<0,031	<0,030	µg/kg ts.	0,03	36	A
PFHpS (Perfluorheptansulfonsyre) *DIN 38414-14 mod. LC-MS/MS*	<0,030	<0,030	<0,030	<0,031	<0,030	µg/kg ts.	0,03	36	A
PFOA (Perfluoroktansyre) *DIN 38414-14 mod. LC-MS/MS*	<0,030	<0,030	<0,030	<0,031	<0,030	µg/kg ts.	0,03	36	A
PFOS (Perfluoroktansulfonsyre) *DIN 38414-14 mod. LC-MS/MS*	<0,030	0,092	<0,030	<0,031	<0,030	µg/kg ts.	0,03	36	A
6:2 FTS (Fluortelomersulfonat) *DIN 38414-14 mod. LC-MS/MS*	<0,030	<0,030	<0,030	<0,031	<0,030	µg/kg ts.	0,03	36	A
PFOSA (Perfluoroktansulfonamid) *DIN 38414-14 mod. LC-MS/MS*	<0,10	<0,10	<0,10	<0,11	<0,10	µg/kg ts.	0,1	36	A
PFNA (Perfluornonansyre) *DIN 38414-14 mod. LC-MS/MS*	<0,030	<0,030	<0,030	<0,031	<0,030	µg/kg ts.	0,03	36	A
PFNS (Perfluornonansulfonsyre) *DIN 38414-14 mod. LC-MS/MS*	<0,20	<0,20	<0,20	<0,21	<0,20	µg/kg ts.	0,2	36	*A
PFDA (Perfluordekansyre) *DIN 38414-14 mod. LC-MS/MS*	<0,10	<0,10	<0,10	<0,11	<0,10	µg/kg ts.	0,1	36	A
PFDS (Perflordekanesulfonsyre) *DIN 38414-14 mod. LC-MS/MS*	<0,030	<0,030	<0,030	<0,031	<0,030	µg/kg ts.	0,03	36	A
PFUnDA (Perfluorundekansyre) *DIN 38414-14 mod. LC-MS/MS*	<0,10	<0,10	<0,10	<0,11	<0,10	µg/kg ts.	0,1	36	A
PFUnDS (Perfluorundekansulfonsyre) *DIN 38414-14 mod. LC-MS/MS*	<1,0	<1,0	<1,0	<1,1	<1,0	µg/kg ts.	1	36	*A
PFDoDA (Perfluordodekansyre) *DIN 38414-14 mod. LC-MS/MS*	<0,10	<0,10	<0,10	<0,11	<0,10	µg/kg ts.	0,1	36	A
PFDoDS (Perfluordodekansulfonsyre) *DIN 38414-14 mod. LC-MS/MS*	<1,0	<1,0	<1,0	<1,1	<1,0	µg/kg ts.	1	36	*A
PFTrDA (Perfluortridekansyre) *DIN 38414-14 mod. LC-MS/MS*	<0,10	<0,10	<0,10	<0,11	<0,10	µg/kg ts.	0,1	36	A
PFTrDS (Perfluortridekansulfonsyre) *DIN 38414-14 mod. LC-MS/MS*	<1,0	<1,0	<1,0	<1,1	<1,0	µg/kg ts.	1	36	*A
Sum af PFAS4 excl. LOQ *DIN 38414-14 mod. LC-MS/MS*	ND	0,092	ND	ND	ND				A
Sum af PFAS excl. LOQ *DIN 38414-14 mod. LC-MS/MS*	ND	0,092	ND	ND	ND				*A
Ydelser									
Hasteanalyse *Ekspres analyse*	0	0	0	0	0				*A

Dokument navn: Rapport AR-24-VL-01005148-01 att Lars Bjørn Hansen, Modtaget 02-02-2024 (2420296, Nordic Waste) (AR-24-VL-01005148-01_0.pdf)
Hører til sagsnummer: 09.00.00-100-1-24
Registreringsdato: 7. februar 2024

eurofins | VBM Laboratoriet
INDUSTRIVEJ 1
DK-9440 AABYBRO
TLF: +45 98 21 32 00
FAX: +45 98 21 34 54
SH-aabybro@etn.eurofins.com

AMS-Akut Miljø Service ApS
Mejlbyvej 45
8250 Egå
Att.: Lars Bjørn Hansen

Rapportnr.:	AR-24-VL-01005148-01
Batchnr.:	EUAA59-24005148
Kundenr.:	VL0000662
Rapportdato:	07.02.2024

Analyserapport

Sagsnr.:	2420296	
Sagsnavn:	Nordic Waste	
Prøvetype:	Jord	
Prøvetager:		LBH
Modt. dato:	02.02.2024	
Analyseperiode:	- 07.02.2024	

Lab prøvenr:	**862-2024-00514826**	**862-2024-00514827**	**862-2024-00514828**	**862-2024-00514829**	**862-2024-00514830**	**Enhed**	**DL**	**Urel(%)**	¤)
Prøve ID:	1711	1712	1713	1714	1715				
Prøvemærke:	Mile	Mile	Mile	Mile	Mile				
Prøvedybde m u.t.:	Bl. prøve	Bl. prøve	Bl. prøve	Bl. prøve	Bl. prøve				

Underleverandør:
A: Underleverandør (ISO/IEC 17025:2017 SWEDAC 1977)

Dokument navn: Rapport AR-24-VL-01005148-01 att Lars Bjørn Hansen, Modtaget 02-02-2024 (2420296, Nordic Waste) (AR-24-VL-01005148-01_0.pdf)
Hører til sagsnummer: 09.00.00-100-1-24
Registreringsdato: 7. februar 2024

eurofins | VBM Laboratoriet
INDUSTRIVEJ 1
DK-9440 AABYBRO
TLF: +45 98 21 32 00
FAX: +45 98 21 34 54
SH-aabybro@etn.eurofins.com

AMS-Akut Miljø Service ApS
Mejlbyvej 45
8250 Egå
Att.: Lars Bjørn Hansen

Rapportnr.:	AR-24-VL-01005148-01
Batchnr.:	EUAA59-24005148
Kundenr.:	VL0000662
Rapportdato:	07.02.2024

Analyserapport

Sagsnr.:	2420296	
Sagsnavn:	Nordic Waste	
Prøvetype:	Jord	
Prøvetager:		LBH
Modt. dato:	02.02.2024	
Analyseperiode:	- 07.02.2024	

Lab prøvenr:	**862-2024-00514831**	**Enhed**	**DL**	**Urel(%)**	¤)
Prøve ID:	1716				
Prøvemærke:	Mile				
Prøvedybde m u.t.:	Bl. prøve				
Tørstof *SS-EN 12880:2000 mod. Thermo gravimetri*	67,4	%	5	5	A
PFAS-forbindelser					
PFBA (Perfluorbutansyre) *DIN 38414-14 mod. LC-MS/MS*	<0,10	µg/kg ts.	0,1	36	A
PFBS (Perfluorbutansulfonsyre) *DIN 38414-14 mod. LC-MS/MS*	<0,030	µg/kg ts.	0,03	36	A
PFPeA (Perfluorpentansyre) *DIN 38414-14 mod. LC-MS/MS*	<0,030	µg/kg ts.	0,03	36	A
PFPeS (Perfluorpentansulfonsyre) *DIN 38414-14 mod. LC-MS/MS*	<0,10	µg/kg ts.	0,1	36	*A
PFHxA (Perfluorhexansyre) *DIN 38414-14 mod. LC-MS/MS*	<0,030	µg/kg ts.	0,03	36	A
PFHxS (Perfluorhexansulfonsyre) *DIN 38414-14 mod. LC-MS/MS*	<0,030	µg/kg ts.	0,03	36	A
PFHpA (Perfluorheptansyre) *DIN 38414-14 mod. LC-MS/MS*	<0,030	µg/kg ts.	0,03	36	A
PFHpS (Perfluorheptansulfonsyre) *DIN 38414-14 mod. LC-MS/MS*	<0,030	µg/kg ts.	0,03	36	A
PFOA (Perfluoroktansyre) *DIN 38414-14 mod. LC-MS/MS*	<0,030	µg/kg ts.	0,03	36	A
PFOS (Perfluoroktansulfonsyre) *DIN 38414-14 mod. LC-MS/MS*	<0,030	µg/kg ts.	0,03	36	A
6:2 FTS (Fluortelomersulfonat) *DIN 38414-14 mod. LC-MS/MS*	<0,030	µg/kg ts.	0,03	36	A
PFOSA (Perfluoroktansulfonamid) *DIN 38414-14 mod. LC-MS/MS*	<0,10	µg/kg ts.	0,1	36	A
PFNA (Perfluornonansyre) *DIN 38414-14 mod. LC-MS/MS*	<0,030	µg/kg ts.	0,03	36	A
PFNS (Perfluornonansulfonsyre) *DIN 38414-14 mod. LC-MS/MS*	<0,20	µg/kg ts.	0,2	36	*A
PFDA (Perfluordekansyre) *DIN 38414-14 mod. LC-MS/MS*	<0,10	µg/kg ts.	0,1	36	A
PFDS (Perflordekanesulfonsyre) *DIN 38414-14 mod. LC-MS/MS*	<0,030	µg/kg ts.	0,03	36	A
PFUnDA (Perfluorundekansyre) *DIN 38414-14 mod. LC-MS/MS*	<0,10	µg/kg ts.	0,1	36	A
PFUnDS (Perfluorundekansulfonsyre) *DIN 38414-14 mod. LC-MS/MS*	<1,0	µg/kg ts.	1	36	*A
PFDoDA (Perfluordodekansyre) *DIN 38414-14 mod. LC-MS/MS*	<0,10	µg/kg ts.	0,1	36	A
PFDoDS (Perfluordodekansulfonsyre) *DIN 38414-14 mod. LC-MS/MS*	<1,0	µg/kg ts.	1	36	*A
PFTrDA (Perfluortridekansyre) *DIN 38414-14 mod. LC-MS/MS*	<0,10	µg/kg ts.	0,1	36	A
PFTrDS (Perfluortridekansulfonsyre) *DIN 38414-14 mod. LC-MS/MS*	<1,0	µg/kg ts.	1	36	*A
Sum af PFAS4 excl. LOQ *DIN 38414-14 mod. LC-MS/MS*	ND				A
Sum af PFAS excl. LOQ *DIN 38414-14 mod. LC-MS/MS*	ND				*A
Ydelser					
Hasteanalyse *Ekspres analyse*	0				*A

Dokument navn: Rapport AR-24-VL-01005148-01 att Lars Bjørn Hansen, Modtaget 02-02-2024 (2420296, Nordic Waste) (AR-24-VL-01005148-01_0.pdf)
Hører til sagsnummer: 09.00.00-100-1-24
Registreringsdato: 7. februar 2024

eurofins | VBM Laboratoriet
INDUSTRIVEJ 1
DK-9440 AABYBRO
TLF: +45 98 21 32 00
FAX: +45 98 21 34 54
SH-aabybro@etn.eurofins.com

AMS-Akut Miljø Service ApS
Mejlbyvej 45
8250 Egå
Att.: Lars Bjørn Hansen

Rapportnr.:	AR-24-VL-01005148-01
Batchnr.:	EUAA59-24005148
Kundenr.:	VL0000662
Rapportdato:	07.02.2024

Analyserapport

Sagsnr.:	2420296	
Sagsnavn:	Nordic Waste	
Prøvetype:	Jord	
Prøvetager:		LBH
Modt. dato:	02.02.2024	
Analyseperiode:	- 07.02.2024	

		Enhed	DL	Urel(%)	¤)
Lab prøvenr:	**862-2024-00514831**				
Prøve ID:	1716				
Prøvemærke:	Mile				
Prøvedybde m u.t.:	Bl. prøve				

Underleverandør:
A: Underleverandør (ISO/IEC 17025:2017 SWEDAC 1977)

Batchkommentar:

Forureningskategori foretages iht. Bek.1452 af 07/12/2015 "Bekendtgørelse om anmeldelse og dokumentation i forbindelse med flytning af jord" for de parametre, der er specificeret i bekendtgørelsens tabel 3. Kulbrinter, benzen og nikkel er ikke omfattet af bekendtgørelsens tabel 3, hvorfor kategorisering af disse vurderes af kommunalbestyrelsen. Således er kategoriseringen i denne rapport kun vejledende. Kategoriseringen for kulbrinter, benzen og nikkel foretages iht. "Liste over kvalitetskriterier i relation til forurenet jord", Miljøstyrelsen, 2018 og BEK 554 af 19/05/2010 "Bekendtgørelse om definition af lettere forurenet jord". "UK" angiver at forureningsniveauet ikke kan henføres til kategori 1 og 2 (uden for kategori).
Excel-ark med prøvningsresultaterne medsendes som bilag.

Kopi til:
Randers Kommune, Annemarie Dalsgaard Karlsen, Laksetorvet 1, 8900 Randers C

07.02.2024

Marianne Sofie Vestergaard
Laborant VBM Laboratoriet

Tegnforklaring:

<:	mindre end	*):	Ikke omfattet af akkrediteringen
>:	større end	i.p.:	ikke påvist
#:	ingen parametre er påvist	i.m.:	ikke målelig
DL:	Detektionsgrænse	¤):	udført af underleverandør

Urel (%): Ekspanderede relative måleusikkerhed med dækningsfaktor 2. For resultater på detektionsgrænseniveau kan usikkerheden være større end oplyst på rapporten.

Prøvningsresultaterne gælder udelukkende for de(n) undersøgte prøve(r).
Rapporten må ikke gengives, undtagen i sin helhed, uden prøvningslaboratoriets skriftlige godkendelse.
SamlePDF - side 364 af 1074

Dokumentnavn: Rapport AR-24-VL-01005148-01 att Lars Bjørn Hansen, Modtaget 02-02-2024 (2420296, Nordic Waste) (AllResults_AR-24-VL-01005148-01_0.pdf)
Hører til sagsnummer: 09.00.00-I00-1-24
Registreringsdato: 7. februar 2024

eurofins

Batch	EUAA59-24005148
Sagsnavn	Nordic Waste
Sagsnummer/lokalitetsnr	2420296
Udtagning: dato/initialer	
Modtaget på laboratoriet	02-02-2024
Rapport (seneste rapportrevision)	07-02-2024/AR-24-VL-01005148-01

Prøvenummer		862-2024-00514801	862-2024-00514802	862-2024-00514803	862-2024-00514804	862-2024-00514805	862-2024-00514806	862-2024-00514807	862-2024-00514808	862-2024-00514809	862-2024-00514810
Prøve mærke		Mile/Bl. prøve	Mile/Bl. prøve	Mile/Bl. prøve	Mile/Bl. prøve	Mile/Bl. prøve	Mile/Bl. prøve	Mile/Bl. prøve	Mile/Bl. prøve	Mile/Bl. prøve	Mile/Bl. prøve
Kunde Ref.:		EUAA59-24005148	EUAA59-24005148	EUAA59-24005148	EUAA59-24005148	EUAA59-24005148	EUAA59-24005148	EUAA59-24005148	EUAA59-24005148	EUAA59-24005148	EUAA59-24005148
Komponent	**Enhed**	**Resultat**	**Resultat**	**Resultat**	**Resultat**	**Resultat**	**Resultat**	**Resultat**	**Resultat**	**Resultat**	**Resultat**
Tørstof	%	72,1	61,4	67,3	62,3	72,1	76,9	61,2	55,9	64	62,7
PFBA (Perfluorbutansyre)	µg/kg ts.	<0,10	<0,10	<0,10	<0,10	<0,10	<0,10	<0,10	<0,11	<0,10	<0,10
PFBS (Perfluorbutansulfonsyre)	µg/kg ts.	<0,030	<0,030	<0,030	<0,030	<0,030	<0,030	<0,030	<0,033	<0,030	<0,030
PFPeA (Perfluorpentansyre)	µg/kg ts.	<0,030	<0,030	<0,030	<0,030	<0,030	<0,030	<0,030	<0,033	<0,030	<0,030
PFPeS (Perfluorpentansulfonsyre)	µg/kg ts.	<0,10	<0,10	<0,10	<0,10	<0,10	<0,10	<0,10	<0,11	<0,10	<0,10
PFHxA (Perfluorhexansyre)	µg/kg ts.	<0,030	<0,030	<0,030	<0,030	<0,030	<0,030	<0,030	<0,033	<0,030	<0,030
PFHxS (Perfluorhexansulfonsyre)	µg/kg ts.	<0,030	<0,030	<0,030	<0,030	<0,030	<0,030	<0,030	<0,033	<0,030	<0,030
PFHpA (Perfluorheptansyre)	µg/kg ts.	<0,030	<0,030	<0,030	<0,030	<0,030	<0,030	<0,030	<0,033	<0,030	<0,030
PFHpS (Perfluorheptansulfonsyre)	µg/kg ts.	<0,030	<0,030	<0,030	<0,030	<0,030	<0,030	<0,030	<0,033	<0,030	<0,030
PFOA (Perfluoroktansyre)	µg/kg ts.	<0,030	0,037	<0,030	<0,030	<0,030	<0,030	<0,030	<0,033	<0,030	<0,030
PFOS (Perfluoroktansulfonsyre)	µg/kg ts.	<0,030	0,13	0,11	<0,030	0,05	0,077	<0,030	<0,033	<0,030	0,048
6:2 FTS (Fluortelomersulfonat)	µg/kg ts.	<0,030	<0,030	<0,030	<0,030	<0,030	<0,030	<0,030	<0,033	<0,030	<0,030
PFOSA (Perfluoroktansulfonamid)	µg/kg ts.	<0,10	<0,10	<0,10	<0,10	<0,10	<0,10	<0,10	<0,11	<0,10	<0,10
PFNA (Perfluornonansyre)	µg/kg ts.	<0,030	<0,030	<0,030	<0,030	<0,030	<0,030	<0,030	<0,033	<0,030	<0,030
PFNS (Perfluornonansulfonsyre)	µg/kg ts.	<0,20	<0,20	<0,20	<0,20	<0,20	<0,20	<0,20	<0,22	<0,20	<0,20
PFDA (Perfluordekansyre)	µg/kg ts.	<0,10	<0,10	<0,10	<0,10	<0,10	<0,10	<0,10	<0,11	<0,10	<0,10
PFDS (Perflordekanesulfonsyre)	µg/kg ts.	<0,030	<0,030	<0,030	<0,030	<0,030	<0,030	<0,030	<0,033	<0,030	<0,030
PFUnDA (Perfluorundekansyre)	µg/kg ts.	<0,10	<0,10	<0,10	<0,10	<0,10	<0,10	<0,10	<0,11	<0,10	<0,10
PFUnDS (Perfluorundekansulfonsyre)	µg/kg ts.	<1,0	<1,0	<1,0	<1,0	<1,0	<1,0	<1,0	<1,1	<1,0	<1,0
PFDoDA (Perfluordodekansyre)	µg/kg ts.	<0,10	<0,10	<0,10	<0,10	<0,10	<0,10	<0,10	<0,11	<0,10	<0,10
PFDoDS (Perfluordodekansulfonsyre)	µg/kg ts.	<1,0	<1,0	<1,0	<1,0	<1,0	<1,0	<1,0	<1,1	<1,0	<1,0
PFTrDA (Perfluortridekansyre)	µg/kg ts.	<0,10	<0,10	<0,10	<0,10	<0,10	<0,10	<0,10	<0,11	<0,10	<0,10
PFTrDS (Perfluortridekansulfonsyre)	µg/kg ts.	<1,0	<1,0	<1,0	<1,0	<1,0	<1,0	<1,0	<1,1	<1,0	<1,0
Sum af PFAS4 excl. LOQ		ND			ND			ND	ND	ND	
Sum af PFAS excl. LOQ		ND			ND			ND	ND	ND	
Hasteanalyse		0	0	0	0	0	0	0	0	0	0
Sum af PFAS4 excl. LOQ	µg/kg ts.		0,17	0,11		0,05	0,077				0,048
Sum af PFAS excl. LOQ	µg/kg ts.		0,17	0,11		0,05	0,077				0,048

Prøvenummer		862-2024-00514811	862-2024-00514812	862-2024-00514813	862-2024-00514814	862-2024-00514815	862-2024-00514816	862-2024-00514817	862-2024-00514818	862-2024-00514819	862-2024-00514820
Prøve mærke		Mile/Bl. prøve	Mile/Bl. prøve	Mile/Bl. prøve	Mile/Bl. prøve	Mile/Bl. prøve	Mile/Bl. prøve	Mile/Bl. prøve	Mile/Bl. prøve	Mile/Bl. prøve	Mile/Bl. prøve
Kunde Ref.:		EUAA59-24005148	EUAA59-24005148	EUAA59-24005148	EUAA59-24005148	EUAA59-24005148	EUAA59-24005148	EUAA59-24005148	EUAA59-24005148	EUAA59-24005148	EUAA59-24005148
Komponent	**Enhed**	**Resultat**	**Resultat**	**Resultat**	**Resultat**	**Resultat**	**Resultat**	**Resultat**	**Resultat**	**Resultat**	**Resultat**
Tørstof	%	80,4	72,6	58,9	60,5	65,7	64,7	63,4	57,1	74,9	64,9
PFBA (Perfluorbutansyre)	µg/kg ts.	<0,10	<0,10	<0,11	<0,10	<0,10	<0,10	<0,10	<0,11	<0,10	<0,10
PFBS (Perfluorbutansulfonsyre)	µg/kg ts.	<0,030	<0,030	<0,031	<0,030	<0,030	<0,030	<0,030	<0,032	<0,030	<0,030
PFPeA (Perfluorpentansyre)	µg/kg ts.	<0,030	<0,030	<0,031	<0,030	<0,030	<0,030	<0,030	<0,032	<0,030	<0,030
PFPeS (Perfluorpentansulfonsyre)	µg/kg ts.	<0,10	<0,10	<0,11	<0,10	<0,10	<0,10	<0,10	<0,11	<0,10	<0,10
PFHxA (Perfluorhexansyre)	µg/kg ts.	<0,030	<0,030	<0,031	<0,030	<0,030	<0,030	<0,030	<0,032	<0,030	<0,030
PFHxS (Perfluorhexansulfonsyre)	µg/kg ts.	<0,030	<0,030	<0,031	<0,030	<0,030	<0,030	<0,030	<0,032	<0,030	<0,030
PFHpA (Perfluorheptansyre)	µg/kg ts.	<0,030	<0,030	<0,031	<0,030	<0,030	<0,030	<0,030	<0,032	<0,030	<0,030
PFHpS (Perfluorheptansulfonsyre)	µg/kg ts.	<0,030	<0,030	<0,031	<0,030	<0,030	<0,030	<0,030	<0,032	<0,030	<0,030
PFOA (Perfluoroktansyre)	µg/kg ts.	<0,030	<0,030	<0,031	<0,030	<0,030	<0,030	<0,030	<0,032	<0,030	<0,030
PFOS (Perfluoroktansulfonsyre)	µg/kg ts.	0,065	0,087	<0,031	0,035	<0,030	<0,030	<0,030	<0,032	0,11	0,037
6:2 FTS (Fluortelomersulfonat)	µg/kg ts.	<0,030	<0,030	<0,031	<0,030	<0,030	<0,030	<0,030	<0,032	<0,030	<0,030
PFOSA (Perfluoroktansulfonamid)	µg/kg ts.	<0,10	<0,10	<0,11	<0,10	<0,10	<0,10	<0,10	<0,11	<0,10	<0,10
PFNA (Perfluornonansyre)	µg/kg ts.	<0,030	<0,030	<0,031	<0,030	<0,030	<0,030	<0,030	<0,032	<0,030	<0,030
PFNS (Perfluornonansulfonsyre)	µg/kg ts.	<0,20	<0,20	<0,21	<0,20	<0,20	<0,20	<0,20	<0,22	<0,20	<0,20
PFDA (Perfluordekansyre)	µg/kg ts.	<0,10	<0,10	<0,11	<0,10	<0,10	<0,10	<0,10	<0,11	<0,10	<0,10
PFDS (Perflordekanesulfonsyre)	µg/kg ts.	<0,030	<0,030	<0,031	<0,030	<0,030	<0,030	<0,030	<0,032	<0,030	<0,030
PFUnDA (Perfluorundekansyre)	µg/kg ts.	<0,10	<0,10	<0,11	<0,10	<0,10	<0,10	<0,10	<0,11	<0,10	<0,10
PFUnDS (Perfluorundekansulfonsyre)	µg/kg ts.	<1,0	<1,0	<1,1	<1,0	<1,0	<1,0	<1,0	<1,1	<1,0	<1,0
PFDoDA (Perfluordodekansyre)	µg/kg ts.	<0,10	<0,10	<0,11	<0,10	<0,10	<0,10	<0,10	<0,11	<0,10	<0,10
PFDoDS (Perfluordodekansulfonsyre)	µg/kg ts.	<1,0	<1,0	<1,1	<1,0	<1,0	<1,0	<1,0	<1,1	<1,0	<1,0
PFTrDA (Perfluortridekansyre)	µg/kg ts.	<0,10	<0,10	<0,11	<0,10	<0,10	<0,10	<0,10	<0,11	<0,10	<0,10
PFTrDS (Perfluortridekansulfonsyre)	µg/kg ts.	<1,0	<1,0	<1,1	<1,0	<1,0	<1,0	<1,0	<1,1	<1,0	<1,0
Sum af PFAS4 excl. LOQ				ND		ND	ND	ND	ND		
Sum af PFAS excl. LOQ				ND		ND	ND	ND	ND		
Hasteanalyse		0	0	0	0	0	0	0	0	0	0
Sum af PFAS4 excl. LOQ	µg/kg ts.	0,065	0,087		0,035					0,11	0,037
Sum af PFAS excl. LOQ	µg/kg ts.	0,065	0,087		0,035					0,11	0,037

Prøvenummer		862-2024-00514821	862-2024-00514822	862-2024-00514823	862-2024-00514824	862-2024-00514825	862-2024-00514826	862-2024-00514827	862-2024-00514828	862-2024-00514829	862-2024-00514830	862-2024-00514831
Prøve mærke		Mile/Bl. prøve	Mile/Bl. prøve	Mile/Bl. prøve	Mile/Bl. prøve	Mile/Bl. prøve	Mile/Bl. prøve	Mile/Bl. prøve	Mile/Bl. prøve	Mile/Bl. prøve	Mile/Bl. prøve	Mile/Bl. prøve
Kunde Ref.:		EUAA59-24005148	EUAA59-24005148	EUAA59-24005148	EUAA59-24005148	EUAA59-24005148	EUAA59-24005148	EUAA59-24005148	EUAA59-24005148	EUAA59-24005148	EUAA59-24005148	EUAA59-24005148
Komponent	**Enhed**	**Resultat**	**Resultat**	**Resultat**	**Resultat**	**Resultat**	**Resultat**	**Resultat**	**Resultat**	**Resultat**	**Resultat**	**Resultat**
Tørstof	%	64,8	61,3	60,9	67,2	72,1	64,6	66,4	62,1	59	70	67,4
PFBA (Perfluorbutansyre)	µg/kg ts.	<0,10	<0,10	<0,10	<0,10	<0,10	<0,10	<0,10	<0,10	<0,11	<0,10	<0,10
PFBS (Perfluorbutansulfonsyre)	µg/kg ts.	<0,030	<0,030	<0,030	<0,030	<0,030	<0,030	<0,030	<0,030	<0,031	<0,030	<0,030
PFPeA (Perfluorpentansyre)	µg/kg ts.	<0,030	<0,030	<0,030	<0,030	<0,030	<0,030	<0,030	<0,030	<0,031	<0,030	<0,030
PFPeS (Perfluorpentansulfonsyre)	µg/kg ts.	<0,10	<0,10	<0,10	<0,10	<0,10	<0,10	<0,10	<0,10	<0,11	<0,10	<0,10
PFHxA (Perfluorhexansyre)	µg/kg ts.	<0,030	<0,030	<0,030	<0,030	<0,030	<0,030	<0,030	<0,030	<0,031	<0,030	<0,030
PFHxS (Perfluorhexansulfonsyre)	µg/kg ts.	<0,030	<0,030	<0,030	<0,030	<0,030	<0,030	<0,030	<0,030	<0,031	<0,030	<0,030
PFHpA (Perfluorheptansyre)	µg/kg ts.	<0,030	<0,030	<0,030	<0,030	<0,030	<0,030	<0,030	<0,030	<0,031	<0,030	<0,030
PFHpS (Perfluorheptansulfonsyre)	µg/kg ts.	<0,030	<0,030	<0,030	<0,030	<0,030	<0,030	<0,030	<0,030	<0,031	<0,030	<0,030
PFOA (Perfluoroktansyre)	µg/kg ts.	<0,030	<0,030	<0,030	<0,030	<0,030	<0,030	<0,030	<0,030	<0,031	<0,030	<0,030
PFOS (Perfluoroktansulfonsyre)	µg/kg ts.	<0,030	<0,030	<0,030	<0,030	0,043	<0,030	0,092	<0,030	<0,031	<0,030	<0,030
6:2 FTS (Fluortelomersulfonat)	µg/kg ts.	<0,030	<0,030	<0,030	<0,030	<0,030	<0,030	<0,030	<0,030	<0,031	<0,030	<0,030
PFOSA (Perfluoroktansulfonamid)	µg/kg ts.	<0,10	<0,10	<0,10	<0,10	<0,10	<0,10	<0,10	<0,10	<0,11	<0,10	<0,10
PFNA (Perfluornonansyre)	µg/kg ts.	<0,030	<0,030	<0,030	<0,030	<0,030	<0,030	<0,030	<0,030	<0,031	<0,030	<0,030
PFNS (Perfluornonansulfonsyre)	µg/kg ts.	<0,20	<0,20	<0,20	<0,20	<0,20	<0,20	<0,20	<0,20	<0,21	<0,20	<0,20
PFDA (Perfluordekansyre)	µg/kg ts.	<0,10	<0,10	<0,10	<0,10	<0,10	<0,10	<0,10	<0,10	<0,11	<0,10	<0,10
PFDS (Perflordekanesulfonsyre)	µg/kg ts.	<0,030	<0,030	<0,030	<0,030	<0,030	<0,030	<0,030	<0,030	<0,031	<0,030	<0,030
PFUnDA (Perfluorundekansyre)	µg/kg ts.	<0,10	<0,10	<0,10	<0,10	<0,10	<0,10	<0,10	<0,10	<0,11	<0,10	<0,10
PFUnDS (Perfluorundekansulfonsyre)	µg/kg ts.	<1,0	<1,0	<1,0	<1,0	<1,0	<1,0	<1,0	<1,0	<1,1	<1,0	<1,0
PFDoDA (Perfluordodekansyre)	µg/kg ts.	<0,10	<0,10	<0,10	<0,10	<0,10	<0,10	<0,10	<0,10	<0,11	<0,10	<0,10
PFDoDS (Perfluordodekansulfonsyre)	µg/kg ts.	<1,0	<1,0	<1,0	<1,0	<1,0	<1,0	<1,0	<1,0	<1,1	<1,0	<1,0
PFTrDA (Perfluortridekansyre)	µg/kg ts.	<0,10	<0,10	<0,10	<0,10	<0,10	<0,10	<0,10	<0,10	<0,11	<0,10	<0,10
PFTrDS (Perfluortridekansulfonsyre)	µg/kg ts.	<1,0	<1,0	<1,0	<1,0	<1,0	<1,0	<1,0	<1,0	<1,1	<1,0	<1,0
Sum af PFAS4 excl. LOQ		ND	ND	ND	ND		ND		ND	ND	ND	ND
Sum af PFAS excl. LOQ		ND	ND	ND	ND		ND		ND	ND	ND	ND
Hasteanalyse		0	0	0	0	0	0	0	0	0	0	0
Sum af PFAS4 excl. LOQ	µg/kg ts.					0,043		0,092				
Sum af PFAS excl. LOQ	µg/kg ts.					0,043		0,092				

Dokumentnavn: Rapport_AR-24-VL-01005148-01_udført_Bjørn Hansen, Modtaget 02-02-2024 (2420296, Nordic Waste) (AllResults_AR-24-VL-01005
Hører til sagsnummer: 09.00.0[illegible]
Registreringsdato: [illegible]

Batch	EUAA59-24005148
Sagsnavn	Nordic Waste
Sagsnummer/lokalitetsnr	2420296
Udtagning: dato/initialer	
Modtaget på laboratoriet	02-02-2024
Rapport (seneste rapportrevision)	07-02-2024/AR-24-VL-01005148-01
Prøvenummer	862-2024-00514801
Prøve mærke	Mile/Bl. prøve
Kunde Ref.:	EUAA59-24005148

Komponent	Resultat	Enhed	DL	Metode	Um (%)
Tørstof	72,1	%	5	SS-EN 12880:2000 mod. Thermo gravimetri	5
PFBA (Perfluorbutansyre)	<0,10	µg/kg ts.	0,1	DIN 38414-14 mod. LC-MS/MS	36
PFBS (Perfluorbutansulfonsyre)	<0,030	µg/kg ts.	0,03	DIN 38414-14 mod. LC-MS/MS	36
PFPeA (Perfluorpentansyre)	<0,030	µg/kg ts.	0,03	DIN 38414-14 mod. LC-MS/MS	36
PFPeS (Perfluorpentansulfonsyre)	<0,10	µg/kg ts.	0,1	DIN 38414-14 mod. LC-MS/MS	36
PFHxA (Perfluorhexansyre)	<0,030	µg/kg ts.	0,03	DIN 38414-14 mod. LC-MS/MS	36
PFHxS (Perfluorhexansulfonsyre)	<0,030	µg/kg ts.	0,03	DIN 38414-14 mod. LC-MS/MS	36
PFHpA (Perfluorheptansyre)	<0,030	µg/kg ts.	0,03	DIN 38414-14 mod. LC-MS/MS	36
PFHpS (Perfluorheptansulfonsyre)	<0,030	µg/kg ts.	0,03	DIN 38414-14 mod. LC-MS/MS	36
PFOA (Perfluoroktansyre)	<0,030	µg/kg ts.	0,03	DIN 38414-14 mod. LC-MS/MS	36
PFOS (Perfluoroktansulfonsyre)	<0,030	µg/kg ts.	0,03	DIN 38414-14 mod. LC-MS/MS	36
6:2 FTS (Fluortelomersulfonat)	<0,030	µg/kg ts.	0,03	DIN 38414-14 mod. LC-MS/MS	36
PFOSA (Perfluoroktansulfonamid)	<0,10	µg/kg ts.	0,1	DIN 38414-14 mod. LC-MS/MS	36
PFNA (Perfluornonansyre)	<0,030	µg/kg ts.	0,03	DIN 38414-14 mod. LC-MS/MS	36
PFNS (Perfluornonansulfonsyre)	<0,20	µg/kg ts.	0,2	DIN 38414-14 mod. LC-MS/MS	36
PFDA (Perfluordekansyre)	<0,10	µg/kg ts.	0,1	DIN 38414-14 mod. LC-MS/MS	36
PFDS (Perflordekanesulfonsyre)	<0,030	µg/kg ts.	0,03	DIN 38414-14 mod. LC-MS/MS	36
PFUnDA (Perfluorundekansyre)	<0,10	µg/kg ts.	0,1	DIN 38414-14 mod. LC-MS/MS	36
PFUnDS (Perfluorundekansulfonsyre)	<1,0	µg/kg ts.	1	DIN 38414-14 mod. LC-MS/MS	36
PFDoDA (Perfluordodekansyre)	<0,10	µg/kg ts.	0,1	DIN 38414-14 mod. LC-MS/MS	36
PFDoDS (Perfluordodekansulfonsyre)	<1,0	µg/kg ts.	1	DIN 38414-14 mod. LC-MS/MS	36
PFTrDA (Perfluortridekansyre)	<0,10	µg/kg ts.	0,1	DIN 38414-14 mod. LC-MS/MS	36
PFTrDS (Perfluortridekansulfonsyre)	<1,0	µg/kg ts.	1	DIN 38414-14 mod. LC-MS/MS	36
Sum af PFAS4 excl. LOQ	ND			DIN 38414-14 mod. LC-MS/MS	
Sum af PFAS excl. LOQ	ND			DIN 38414-14 mod. LC-MS/MS	
Hasteanalyse	0				

Dokumentnavn: Rapport_AR-24-VL-01005148-01_udført_Bjørn Hansen, Modtaget 02-02-2024 (2420296, Nordic Waste) (AllResults_AR-24-VL-01005
Hører til sagsnummer: 09.00.0[illegible]
Registreringsdato: [illegible]

Batch	EUAA59-24005148
Sagsnavn	Nordic Waste
Sagsnummer/lokalitetsnr	2420296
Udtagning: dato/initialer	
Modtaget på laboratoriet	02-02-2024
Rapport (seneste rapportrevision)	07-02-2024/AR-24-VL-01005148-01
Prøvenummer	862-2024-00514802
Prøve mærke	Mile/Bl. prøve
Kunde Ref.:	EUAA59-24005148

Komponent	Resultat	Enhed	DL	Metode	Um (%)
Tørstof	61,4	%	5	SS-EN 12880:2000 mod. Thermo gravimetri	5
PFBA (Perfluorbutansyre)	<0,10	µg/kg ts.	0,1	DIN 38414-14 mod. LC-MS/MS	36
PFBS (Perfluorbutansulfonsyre)	<0,030	µg/kg ts.	0,03	DIN 38414-14 mod. LC-MS/MS	36
PFPeA (Perfluorpentansyre)	<0,030	µg/kg ts.	0,03	DIN 38414-14 mod. LC-MS/MS	36
PFPeS (Perfluorpentansulfonsyre)	<0,10	µg/kg ts.	0,1	DIN 38414-14 mod. LC-MS/MS	36
PFHxA (Perfluorhexansyre)	<0,030	µg/kg ts.	0,03	DIN 38414-14 mod. LC-MS/MS	36
PFHxS (Perfluorhexansulfonsyre)	<0,030	µg/kg ts.	0,03	DIN 38414-14 mod. LC-MS/MS	36
PFHpA (Perfluorheptansyre)	<0,030	µg/kg ts.	0,03	DIN 38414-14 mod. LC-MS/MS	36
PFHpS (Perfluorheptansulfonsyre)	<0,030	µg/kg ts.	0,03	DIN 38414-14 mod. LC-MS/MS	36
PFOA (Perfluoroktansyre)	0,037	µg/kg ts.	0,03	DIN 38414-14 mod. LC-MS/MS	36
PFOS (Perfluoroktansulfonsyre)	0,13	µg/kg ts.	0,03	DIN 38414-14 mod. LC-MS/MS	36
6:2 FTS (Fluortelomersulfonat)	<0,030	µg/kg ts.	0,03	DIN 38414-14 mod. LC-MS/MS	36
PFOSA (Perfluoroktansulfonamid)	<0,10	µg/kg ts.	0,1	DIN 38414-14 mod. LC-MS/MS	36
PFNA (Perfluornonansyre)	<0,030	µg/kg ts.	0,03	DIN 38414-14 mod. LC-MS/MS	36
PFNS (Perfluornonansulfonsyre)	<0,20	µg/kg ts.	0,2	DIN 38414-14 mod. LC-MS/MS	36
PFDA (Perfluordekansyre)	<0,10	µg/kg ts.	0,1	DIN 38414-14 mod. LC-MS/MS	36
PFDS (Perflordekanesulfonsyre)	<0,030	µg/kg ts.	0,03	DIN 38414-14 mod. LC-MS/MS	36
PFUnDA (Perfluorundekansyre)	<0,10	µg/kg ts.	0,1	DIN 38414-14 mod. LC-MS/MS	36
PFUnDS (Perfluorundekansulfonsyre)	<1,0	µg/kg ts.	1	DIN 38414-14 mod. LC-MS/MS	36
PFDoDA (Perfluordodekansyre)	<0,10	µg/kg ts.	0,1	DIN 38414-14 mod. LC-MS/MS	36
PFDoDS (Perfluordodekansulfonsyre)	<1,0	µg/kg ts.	1	DIN 38414-14 mod. LC-MS/MS	36
PFTrDA (Perfluortridekansyre)	<0,10	µg/kg ts.	0,1	DIN 38414-14 mod. LC-MS/MS	36
PFTrDS (Perfluortridekansulfonsyre)	<1,0	µg/kg ts.	1	DIN 38414-14 mod. LC-MS/MS	36
Sum af PFAS4 excl. LOQ	0,17	µg/kg ts.		DIN 38414-14 mod. LC-MS/MS	
Sum af PFAS excl. LOQ	0,17	µg/kg ts.		DIN 38414-14 mod. LC-MS/MS	
Hasteanalyse	0				

Dokumentnavn: Rapport_AR-24-VL-01005148-01_udført_Bjørn Hansen, Modtaget 02-02-2024 (2420296, Nordic Waste) (AllResults_AR-24-VL-01005
Hører til sagsnummer: 09.00.0[illegible]
Registreringsdato: [illegible]

Batch	EUAA59-24005148
Sagsnavn	Nordic Waste
Sagsnummer/lokalitetsnr	2420296
Udtagning: dato/initialer	
Modtaget på laboratoriet	02-02-2024
Rapport (seneste rapportrevision)	07-02-2024/AR-24-VL-01005148-01
Prøvenummer	862-2024-00514803
Prøve mærke	Mile/Bl. prøve
Kunde Ref.:	EUAA59-24005148

Komponent	Resultat	Enhed	DL	Metode	Um (%)
Tørstof	67,3	%	5	SS-EN 12880:2000 mod. Thermo gravimetri	5
PFBA (Perfluorbutansyre)	<0,10	µg/kg ts.	0,1	DIN 38414-14 mod. LC-MS/MS	36
PFBS (Perfluorbutansulfonsyre)	<0,030	µg/kg ts.	0,03	DIN 38414-14 mod. LC-MS/MS	36
PFPeA (Perfluorpentansyre)	<0,030	µg/kg ts.	0,03	DIN 38414-14 mod. LC-MS/MS	36
PFPeS (Perfluorpentansulfonsyre)	<0,10	µg/kg ts.	0,1	DIN 38414-14 mod. LC-MS/MS	36
PFHxA (Perfluorhexansyre)	<0,030	µg/kg ts.	0,03	DIN 38414-14 mod. LC-MS/MS	36
PFHxS (Perfluorhexansulfonsyre)	<0,030	µg/kg ts.	0,03	DIN 38414-14 mod. LC-MS/MS	36
PFHpA (Perfluorheptansyre)	<0,030	µg/kg ts.	0,03	DIN 38414-14 mod. LC-MS/MS	36
PFHpS (Perfluorheptansulfonsyre)	<0,030	µg/kg ts.	0,03	DIN 38414-14 mod. LC-MS/MS	36
PFOA (Perfluoroktansyre)	<0,030	µg/kg ts.	0,03	DIN 38414-14 mod. LC-MS/MS	36
PFOS (Perfluoroktansulfonsyre)	0,11	µg/kg ts.	0,03	DIN 38414-14 mod. LC-MS/MS	36
6:2 FTS (Fluortelomersulfonat)	<0,030	µg/kg ts.	0,03	DIN 38414-14 mod. LC-MS/MS	36
PFOSA (Perfluoroktansulfonamid)	<0,10	µg/kg ts.	0,1	DIN 38414-14 mod. LC-MS/MS	36
PFNA (Perfluornonansyre)	<0,030	µg/kg ts.	0,03	DIN 38414-14 mod. LC-MS/MS	36
PFNS (Perfluornonansulfonsyre)	<0,20	µg/kg ts.	0,2	DIN 38414-14 mod. LC-MS/MS	36
PFDA (Perfluordekansyre)	<0,10	µg/kg ts.	0,1	DIN 38414-14 mod. LC-MS/MS	36
PFDS (Perflordekanesulfonsyre)	<0,030	µg/kg ts.	0,03	DIN 38414-14 mod. LC-MS/MS	36
PFUnDA (Perfluorundekansyre)	<0,10	µg/kg ts.	0,1	DIN 38414-14 mod. LC-MS/MS	36
PFUnDS (Perfluorundekansulfonsyre)	<1,0	µg/kg ts.	1	DIN 38414-14 mod. LC-MS/MS	36
PFDoDA (Perfluordodekansyre)	<0,10	µg/kg ts.	0,1	DIN 38414-14 mod. LC-MS/MS	36
PFDoDS (Perfluordodekansulfonsyre)	<1,0	µg/kg ts.	1	DIN 38414-14 mod. LC-MS/MS	36
PFTrDA (Perfluortridekansyre)	<0,10	µg/kg ts.	0,1	DIN 38414-14 mod. LC-MS/MS	36
PFTrDS (Perfluortridekansulfonsyre)	<1,0	µg/kg ts.	1	DIN 38414-14 mod. LC-MS/MS	36
Sum af PFAS4 excl. LOQ	0,11	µg/kg ts.		DIN 38414-14 mod. LC-MS/MS	
Sum af PFAS excl. LOQ	0,11	µg/kg ts.		DIN 38414-14 mod. LC-MS/MS	
Hasteanalyse	0				

Dokumentnavn: Rapport_AR-24-VL-01005148-01_udført_Bjørn Hansen, Modtaget 02-02-2024 (2420296, Nordic Waste) (AllResults_AR-24-VL-01005
Hører til sagsnummer: 09.00.0[illegible]
Registreringsdato: [illegible]

Batch	EUAA59-24005148
Sagsnavn	Nordic Waste
Sagsnummer/lokalitetsnr	2420296
Udtagning: dato/initialer	
Modtaget på laboratoriet	02-02-2024
Rapport (seneste rapportrevision)	07-02-2024/AR-24-VL-01005148-01
Prøvenummer	862-2024-00514804
Prøve mærke	Mile/Bl. prøve
Kunde Ref.:	EUAA59-24005148

Komponent	Resultat	Enhed	DL	Metode	Um (%)
Tørstof	62,3	%	5	SS-EN 12880:2000 mod. Thermo gravimetri	5
PFBA (Perfluorbutansyre)	<0,10	µg/kg ts.	0,1	DIN 38414-14 mod. LC-MS/MS	36
PFBS (Perfluorbutansulfonsyre)	<0,030	µg/kg ts.	0,03	DIN 38414-14 mod. LC-MS/MS	36
PFPeA (Perfluorpentansyre)	<0,030	µg/kg ts.	0,03	DIN 38414-14 mod. LC-MS/MS	36
PFPeS (Perfluorpentansulfonsyre)	<0,10	µg/kg ts.	0,1	DIN 38414-14 mod. LC-MS/MS	36
PFHxA (Perfluorhexansyre)	<0,030	µg/kg ts.	0,03	DIN 38414-14 mod. LC-MS/MS	36
PFHxS (Perfluorhexansulfonsyre)	<0,030	µg/kg ts.	0,03	DIN 38414-14 mod. LC-MS/MS	36
PFHpA (Perfluorheptansyre)	<0,030	µg/kg ts.	0,03	DIN 38414-14 mod. LC-MS/MS	36
PFHpS (Perfluorheptansulfonsyre)	<0,030	µg/kg ts.	0,03	DIN 38414-14 mod. LC-MS/MS	36
PFOA (Perfluoroktansyre)	<0,030	µg/kg ts.	0,03	DIN 38414-14 mod. LC-MS/MS	36
PFOS (Perfluoroktansulfonsyre)	<0,030	µg/kg ts.	0,03	DIN 38414-14 mod. LC-MS/MS	36
6:2 FTS (Fluortelomersulfonat)	<0,030	µg/kg ts.	0,03	DIN 38414-14 mod. LC-MS/MS	36
PFOSA (Perfluoroktansulfonamid)	<0,10	µg/kg ts.	0,1	DIN 38414-14 mod. LC-MS/MS	36
PFNA (Perfluornonansyre)	<0,030	µg/kg ts.	0,03	DIN 38414-14 mod. LC-MS/MS	36
PFNS (Perfluornonansulfonsyre)	<0,20	µg/kg ts.	0,2	DIN 38414-14 mod. LC-MS/MS	36
PFDA (Perfluordekansyre)	<0,10	µg/kg ts.	0,1	DIN 38414-14 mod. LC-MS/MS	36
PFDS (Perflordekanesulfonsyre)	<0,030	µg/kg ts.	0,03	DIN 38414-14 mod. LC-MS/MS	36
PFUnDA (Perfluorundekansyre)	<0,10	µg/kg ts.	0,1	DIN 38414-14 mod. LC-MS/MS	36
PFUnDS (Perfluorundekansulfonsyre)	<1,0	µg/kg ts.	1	DIN 38414-14 mod. LC-MS/MS	36
PFDoDA (Perfluordodekansyre)	<0,10	µg/kg ts.	0,1	DIN 38414-14 mod. LC-MS/MS	36
PFDoDS (Perfluordodekansulfonsyre)	<1,0	µg/kg ts.	1	DIN 38414-14 mod. LC-MS/MS	36
PFTrDA (Perfluortridekansyre)	<0,10	µg/kg ts.	0,1	DIN 38414-14 mod. LC-MS/MS	36
PFTrDS (Perfluortridekansulfonsyre)	<1,0	µg/kg ts.	1	DIN 38414-14 mod. LC-MS/MS	36
Sum af PFAS4 excl. LOQ	ND			DIN 38414-14 mod. LC-MS/MS	
Sum af PFAS excl. LOQ	ND			DIN 38414-14 mod. LC-MS/MS	
Hasteanalyse	0				

Dokumentnavn: Rapport AR-24-VL-01005148-01 udført af Bjørn Hansen, Modtaget 02-02-2024 (2420296, Nordic Waste) (AllResults_AR-24-VL-01005
Hører til sagsnummer: 09.00.0[illegible]
Registreringsdato: [illegible]

Batch	EUAA59-24005148
Sagsnavn	Nordic Waste
Sagsnummer/lokalitetsnr	2420296
Udtagning: dato/initialer	
Modtaget på laboratoriet	02-02-2024
Rapport (seneste rapportrevision)	07-02-2024/AR-24-VL-01005148-01
Prøvenummer	862-2024-00514805
Prøve mærke	Mile/Bl. prøve
Kunde Ref.:	EUAA59-24005148

Komponent	Resultat	Enhed	DL	Metode	Um (%)
Tørstof	72,1	%	5	SS-EN 12880:2000 mod. Thermo gravimetri	5
PFBA (Perfluorbutansyre)	<0,10	µg/kg ts.	0,1	DIN 38414-14 mod. LC-MS/MS	36
PFBS (Perfluorbutansulfonsyre)	<0,030	µg/kg ts.	0,03	DIN 38414-14 mod. LC-MS/MS	36
PFPeA (Perfluorpentansyre)	<0,030	µg/kg ts.	0,03	DIN 38414-14 mod. LC-MS/MS	36
PFPeS (Perfluorpentansulfonsyre)	<0,10	µg/kg ts.	0,1	DIN 38414-14 mod. LC-MS/MS	36
PFHxA (Perfluorhexansyre)	<0,030	µg/kg ts.	0,03	DIN 38414-14 mod. LC-MS/MS	36
PFHxS (Perfluorhexansulfonsyre)	<0,030	µg/kg ts.	0,03	DIN 38414-14 mod. LC-MS/MS	36
PFHpA (Perfluorheptansyre)	<0,030	µg/kg ts.	0,03	DIN 38414-14 mod. LC-MS/MS	36
PFHpS (Perfluorheptansulfonsyre)	<0,030	µg/kg ts.	0,03	DIN 38414-14 mod. LC-MS/MS	36
PFOA (Perfluoroktansyre)	<0,030	µg/kg ts.	0,03	DIN 38414-14 mod. LC-MS/MS	36
PFOS (Perfluoroktansulfonsyre)	0,05	µg/kg ts.	0,03	DIN 38414-14 mod. LC-MS/MS	36
6:2 FTS (Fluortelomersulfonat)	<0,030	µg/kg ts.	0,03	DIN 38414-14 mod. LC-MS/MS	36
PFOSA (Perfluoroktansulfonamid)	<0,10	µg/kg ts.	0,1	DIN 38414-14 mod. LC-MS/MS	36
PFNA (Perfluornonansyre)	<0,030	µg/kg ts.	0,03	DIN 38414-14 mod. LC-MS/MS	36
PFNS (Perfluornonansulfonsyre)	<0,20	µg/kg ts.	0,2	DIN 38414-14 mod. LC-MS/MS	36
PFDA (Perfluordekansyre)	<0,10	µg/kg ts.	0,1	DIN 38414-14 mod. LC-MS/MS	36
PFDS (Perflordekanesulfonsyre)	<0,030	µg/kg ts.	0,03	DIN 38414-14 mod. LC-MS/MS	36
PFUnDA (Perfluorundekansyre)	<0,10	µg/kg ts.	0,1	DIN 38414-14 mod. LC-MS/MS	36
PFUnDS (Perfluorundekansulfonsyre)	<1,0	µg/kg ts.	1	DIN 38414-14 mod. LC-MS/MS	36
PFDoDA (Perfluordodekansyre)	<0,10	µg/kg ts.	0,1	DIN 38414-14 mod. LC-MS/MS	36
PFDoDS (Perfluordodekansulfonsyre)	<1,0	µg/kg ts.	1	DIN 38414-14 mod. LC-MS/MS	36
PFTrDA (Perfluortridekansyre)	<0,10	µg/kg ts.	0,1	DIN 38414-14 mod. LC-MS/MS	36
PFTrDS (Perfluortridekansulfonsyre)	<1,0	µg/kg ts.	1	DIN 38414-14 mod. LC-MS/MS	36
Sum af PFAS4 excl. LOQ	0,05	µg/kg ts.		DIN 38414-14 mod. LC-MS/MS	
Sum af PFAS excl. LOQ	0,05	µg/kg ts.		DIN 38414-14 mod. LC-MS/MS	
Hasteanalyse	0				

Dokumentnavn: Rapport_AR-24-VL-01005148-01_udført_Bjørn Hansen, Modtaget 02-02-2024 (2420296, Nordic Waste) (AllResults_AR-24-VL-01005
Hører til sagsnummer: 09.00.0[illegible]
Registreringsdato: [illegible]

Batch	EUAA59-24005148
Sagsnavn	Nordic Waste
Sagsnummer/lokalitetsnr	2420296
Udtagning: dato/initialer	
Modtaget på laboratoriet	02-02-2024
Rapport (seneste rapportrevision)	07-02-2024/AR-24-VL-01005148-01
Prøvenummer	862-2024-00514806
Prøve mærke	Mile/Bl. prøve
Kunde Ref.:	EUAA59-24005148

Komponent	Resultat	Enhed	DL	Metode	Um (%)
Tørstof	76,9	%	5	SS-EN 12880:2000 mod. Thermo gravimetri	5
PFBA (Perfluorbutansyre)	<0,10	µg/kg ts.	0,1	DIN 38414-14 mod. LC-MS/MS	36
PFBS (Perfluorbutansulfonsyre)	<0,030	µg/kg ts.	0,03	DIN 38414-14 mod. LC-MS/MS	36
PFPeA (Perfluorpentansyre)	<0,030	µg/kg ts.	0,03	DIN 38414-14 mod. LC-MS/MS	36
PFPeS (Perfluorpentansulfonsyre)	<0,10	µg/kg ts.	0,1	DIN 38414-14 mod. LC-MS/MS	36
PFHxA (Perfluorhexansyre)	<0,030	µg/kg ts.	0,03	DIN 38414-14 mod. LC-MS/MS	36
PFHxS (Perfluorhexansulfonsyre)	<0,030	µg/kg ts.	0,03	DIN 38414-14 mod. LC-MS/MS	36
PFHpA (Perfluorheptansyre)	<0,030	µg/kg ts.	0,03	DIN 38414-14 mod. LC-MS/MS	36
PFHpS (Perfluorheptansulfonsyre)	<0,030	µg/kg ts.	0,03	DIN 38414-14 mod. LC-MS/MS	36
PFOA (Perfluoroktansyre)	<0,030	µg/kg ts.	0,03	DIN 38414-14 mod. LC-MS/MS	36
PFOS (Perfluoroktansulfonsyre)	0,077	µg/kg ts.	0,03	DIN 38414-14 mod. LC-MS/MS	36
6:2 FTS (Fluortelomersulfonat)	<0,030	µg/kg ts.	0,03	DIN 38414-14 mod. LC-MS/MS	36
PFOSA (Perfluoroktansulfonamid)	<0,10	µg/kg ts.	0,1	DIN 38414-14 mod. LC-MS/MS	36
PFNA (Perfluornonansyre)	<0,030	µg/kg ts.	0,03	DIN 38414-14 mod. LC-MS/MS	36
PFNS (Perfluornonansulfonsyre)	<0,20	µg/kg ts.	0,2	DIN 38414-14 mod. LC-MS/MS	36
PFDA (Perfluordekansyre)	<0,10	µg/kg ts.	0,1	DIN 38414-14 mod. LC-MS/MS	36
PFDS (Perflordekanesulfonsyre)	<0,030	µg/kg ts.	0,03	DIN 38414-14 mod. LC-MS/MS	36
PFUnDA (Perfluorundekansyre)	<0,10	µg/kg ts.	0,1	DIN 38414-14 mod. LC-MS/MS	36
PFUnDS (Perfluorundekansulfonsyre)	<1,0	µg/kg ts.	1	DIN 38414-14 mod. LC-MS/MS	36
PFDoDA (Perfluordodekansyre)	<0,10	µg/kg ts.	0,1	DIN 38414-14 mod. LC-MS/MS	36
PFDoDS (Perfluordodekansulfonsyre)	<1,0	µg/kg ts.	1	DIN 38414-14 mod. LC-MS/MS	36
PFTrDA (Perfluortridekansyre)	<0,10	µg/kg ts.	0,1	DIN 38414-14 mod. LC-MS/MS	36
PFTrDS (Perfluortridekansulfonsyre)	<1,0	µg/kg ts.	1	DIN 38414-14 mod. LC-MS/MS	36
Sum af PFAS4 excl. LOQ	0,077	µg/kg ts.		DIN 38414-14 mod. LC-MS/MS	
Sum af PFAS excl. LOQ	0,077	µg/kg ts.		DIN 38414-14 mod. LC-MS/MS	
Hasteanalyse	0				

Dokumentnavn: Rapport AR-24-VL-01005148-01 udført af Bjørn Hansen, Modtaget 02-02-2024 (2420296, Nordic Waste) (AllResults_AR-24-VL-01005
Hører til sagsnummer: 09.00.0[illegible]
Registreringsdato: [illegible]

Batch	EUAA59-24005148
Sagsnavn	Nordic Waste
Sagsnummer/lokalitetsnr	2420296
Udtagning: dato/initialer	
Modtaget på laboratoriet	02-02-2024
Rapport (seneste rapportrevision)	07-02-2024/AR-24-VL-01005148-01
Prøvenummer	862-2024-00514807
Prøve mærke	Mile/Bl. prøve
Kunde Ref.:	EUAA59-24005148

Komponent	Resultat	Enhed	DL	Metode	Um (%)
Tørstof	61,2	%	5	SS-EN 12880:2000 mod. Thermo gravimetri	5
PFBA (Perfluorbutansyre)	<0,10	µg/kg ts.	0,1	DIN 38414-14 mod. LC-MS/MS	36
PFBS (Perfluorbutansulfonsyre)	<0,030	µg/kg ts.	0,03	DIN 38414-14 mod. LC-MS/MS	36
PFPeA (Perfluorpentansyre)	<0,030	µg/kg ts.	0,03	DIN 38414-14 mod. LC-MS/MS	36
PFPeS (Perfluorpentansulfonsyre)	<0,10	µg/kg ts.	0,1	DIN 38414-14 mod. LC-MS/MS	36
PFHxA (Perfluorhexansyre)	<0,030	µg/kg ts.	0,03	DIN 38414-14 mod. LC-MS/MS	36
PFHxS (Perfluorhexansulfonsyre)	<0,030	µg/kg ts.	0,03	DIN 38414-14 mod. LC-MS/MS	36
PFHpA (Perfluorheptansyre)	<0,030	µg/kg ts.	0,03	DIN 38414-14 mod. LC-MS/MS	36
PFHpS (Perfluorheptansulfonsyre)	<0,030	µg/kg ts.	0,03	DIN 38414-14 mod. LC-MS/MS	36
PFOA (Perfluoroktansyre)	<0,030	µg/kg ts.	0,03	DIN 38414-14 mod. LC-MS/MS	36
PFOS (Perfluoroktansulfonsyre)	<0,030	µg/kg ts.	0,03	DIN 38414-14 mod. LC-MS/MS	36
6:2 FTS (Fluortelomersulfonat)	<0,030	µg/kg ts.	0,03	DIN 38414-14 mod. LC-MS/MS	36
PFOSA (Perfluoroktansulfonamid)	<0,10	µg/kg ts.	0,1	DIN 38414-14 mod. LC-MS/MS	36
PFNA (Perfluornonansyre)	<0,030	µg/kg ts.	0,03	DIN 38414-14 mod. LC-MS/MS	36
PFNS (Perfluornonansulfonsyre)	<0,20	µg/kg ts.	0,2	DIN 38414-14 mod. LC-MS/MS	36
PFDA (Perfluordekansyre)	<0,10	µg/kg ts.	0,1	DIN 38414-14 mod. LC-MS/MS	36
PFDS (Perflordekanesulfonsyre)	<0,030	µg/kg ts.	0,03	DIN 38414-14 mod. LC-MS/MS	36
PFUnDA (Perfluorundekansyre)	<0,10	µg/kg ts.	0,1	DIN 38414-14 mod. LC-MS/MS	36
PFUnDS (Perfluorundekansulfonsyre)	<1,0	µg/kg ts.	1	DIN 38414-14 mod. LC-MS/MS	36
PFDoDA (Perfluordodekansyre)	<0,10	µg/kg ts.	0,1	DIN 38414-14 mod. LC-MS/MS	36
PFDoDS (Perfluordodekansulfonsyre)	<1,0	µg/kg ts.	1	DIN 38414-14 mod. LC-MS/MS	36
PFTrDA (Perfluortridekansyre)	<0,10	µg/kg ts.	0,1	DIN 38414-14 mod. LC-MS/MS	36
PFTrDS (Perfluortridekansulfonsyre)	<1,0	µg/kg ts.	1	DIN 38414-14 mod. LC-MS/MS	36
Sum af PFAS4 excl. LOQ	ND			DIN 38414-14 mod. LC-MS/MS	
Sum af PFAS excl. LOQ	ND			DIN 38414-14 mod. LC-MS/MS	
Hasteanalyse	0				

Dokumentnavn: Rapport_AR-24-VL-01005148-01_udført_Bjørn Hansen, Modtaget 02-02-2024 (2420296, Nordic Waste) (AllResults_AR-24-VL-01005
Hører til sagsnummer: 09.00.0[illegible]
Registreringsdato: [illegible]

Batch	EUAA59-24005148
Sagsnavn	Nordic Waste
Sagsnummer/lokalitetsnr	2420296
Udtagning: dato/initialer	
Modtaget på laboratoriet	02-02-2024
Rapport (seneste rapportrevision)	07-02-2024/AR-24-VL-01005148-01
Prøvenummer	862-2024-00514808
Prøve mærke	Mile/Bl. prøve
Kunde Ref.:	EUAA59-24005148

Komponent	Resultat	Enhed	DL	Metode	Um (%)
Tørstof	55,9	%	5	SS-EN 12880:2000 mod. Thermo gravimetri	5
PFBA (Perfluorbutansyre)	<0,11	µg/kg ts.	0,1	DIN 38414-14 mod. LC-MS/MS	36
PFBS (Perfluorbutansulfonsyre)	<0,033	µg/kg ts.	0,03	DIN 38414-14 mod. LC-MS/MS	36
PFPeA (Perfluorpentansyre)	<0,033	µg/kg ts.	0,03	DIN 38414-14 mod. LC-MS/MS	36
PFPeS (Perfluorpentansulfonsyre)	<0,11	µg/kg ts.	0,1	DIN 38414-14 mod. LC-MS/MS	36
PFHxA (Perfluorhexansyre)	<0,033	µg/kg ts.	0,03	DIN 38414-14 mod. LC-MS/MS	36
PFHxS (Perfluorhexansulfonsyre)	<0,033	µg/kg ts.	0,03	DIN 38414-14 mod. LC-MS/MS	36
PFHpA (Perfluorheptansyre)	<0,033	µg/kg ts.	0,03	DIN 38414-14 mod. LC-MS/MS	36
PFHpS (Perfluorheptansulfonsyre)	<0,033	µg/kg ts.	0,03	DIN 38414-14 mod. LC-MS/MS	36
PFOA (Perfluoroktansyre)	<0,033	µg/kg ts.	0,03	DIN 38414-14 mod. LC-MS/MS	36
PFOS (Perfluoroktansulfonsyre)	<0,033	µg/kg ts.	0,03	DIN 38414-14 mod. LC-MS/MS	36
6:2 FTS (Fluortelomersulfonat)	<0,033	µg/kg ts.	0,03	DIN 38414-14 mod. LC-MS/MS	36
PFOSA (Perfluoroktansulfonamid)	<0,11	µg/kg ts.	0,1	DIN 38414-14 mod. LC-MS/MS	36
PFNA (Perfluornonansyre)	<0,033	µg/kg ts.	0,03	DIN 38414-14 mod. LC-MS/MS	36
PFNS (Perfluornonansulfonsyre)	<0,22	µg/kg ts.	0,2	DIN 38414-14 mod. LC-MS/MS	36
PFDA (Perfluordekansyre)	<0,11	µg/kg ts.	0,1	DIN 38414-14 mod. LC-MS/MS	36
PFDS (Perflordekanesulfonsyre)	<0,033	µg/kg ts.	0,03	DIN 38414-14 mod. LC-MS/MS	36
PFUnDA (Perfluorundekansyre)	<0,11	µg/kg ts.	0,1	DIN 38414-14 mod. LC-MS/MS	36
PFUnDS (Perfluorundekansulfonsyre)	<1,1	µg/kg ts.	1	DIN 38414-14 mod. LC-MS/MS	36
PFDoDA (Perfluordodekansyre)	<0,11	µg/kg ts.	0,1	DIN 38414-14 mod. LC-MS/MS	36
PFDoDS (Perfluordodekansulfonsyre)	<1,1	µg/kg ts.	1	DIN 38414-14 mod. LC-MS/MS	36
PFTrDA (Perfluortridekansyre)	<0,11	µg/kg ts.	0,1	DIN 38414-14 mod. LC-MS/MS	36
PFTrDS (Perfluortridekansulfonsyre)	<1,1	µg/kg ts.	1	DIN 38414-14 mod. LC-MS/MS	36
Sum af PFAS4 excl. LOQ	ND			DIN 38414-14 mod. LC-MS/MS	
Sum af PFAS excl. LOQ	ND			DIN 38414-14 mod. LC-MS/MS	
Hasteanalyse	0				

Dokumentnavn: Rapport AR-24-VL-01005148-01 udført af Bjørn Hansen, Modtaget 02-02-2024 (2420296, Nordic Waste) (AllResults_AR-24-VL-01005
Hører til sagsnummer: 09.00.0[illegible]
Registreringsdato: [illegible]

Batch	EUAA59-24005148
Sagsnavn	Nordic Waste
Sagsnummer/lokalitetsnr	2420296
Udtagning: dato/initialer	
Modtaget på laboratoriet	02-02-2024
Rapport (seneste rapportrevision)	07-02-2024/AR-24-VL-01005148-01
Prøvenummer	862-2024-00514809
Prøve mærke	Mile/Bl. prøve
Kunde Ref.:	EUAA59-24005148

Komponent	Resultat	Enhed	DL	Metode	Um (%)
Tørstof	64	%	5	SS-EN 12880:2000 mod. Thermo gravimetri	5
PFBA (Perfluorbutansyre)	<0,10	µg/kg ts.	0,1	DIN 38414-14 mod. LC-MS/MS	36
PFBS (Perfluorbutansulfonsyre)	<0,030	µg/kg ts.	0,03	DIN 38414-14 mod. LC-MS/MS	36
PFPeA (Perfluorpentansyre)	<0,030	µg/kg ts.	0,03	DIN 38414-14 mod. LC-MS/MS	36
PFPeS (Perfluorpentansulfonsyre)	<0,10	µg/kg ts.	0,1	DIN 38414-14 mod. LC-MS/MS	36
PFHxA (Perfluorhexansyre)	<0,030	µg/kg ts.	0,03	DIN 38414-14 mod. LC-MS/MS	36
PFHxS (Perfluorhexansulfonsyre)	<0,030	µg/kg ts.	0,03	DIN 38414-14 mod. LC-MS/MS	36
PFHpA (Perfluorheptansyre)	<0,030	µg/kg ts.	0,03	DIN 38414-14 mod. LC-MS/MS	36
PFHpS (Perfluorheptansulfonsyre)	<0,030	µg/kg ts.	0,03	DIN 38414-14 mod. LC-MS/MS	36
PFOA (Perfluoroktansyre)	<0,030	µg/kg ts.	0,03	DIN 38414-14 mod. LC-MS/MS	36
PFOS (Perfluoroktansulfonsyre)	<0,030	µg/kg ts.	0,03	DIN 38414-14 mod. LC-MS/MS	36
6:2 FTS (Fluortelomersulfonat)	<0,030	µg/kg ts.	0,03	DIN 38414-14 mod. LC-MS/MS	36
PFOSA (Perfluoroktansulfonamid)	<0,10	µg/kg ts.	0,1	DIN 38414-14 mod. LC-MS/MS	36
PFNA (Perfluornonansyre)	<0,030	µg/kg ts.	0,03	DIN 38414-14 mod. LC-MS/MS	36
PFNS (Perfluornonansulfonsyre)	<0,20	µg/kg ts.	0,2	DIN 38414-14 mod. LC-MS/MS	36
PFDA (Perfluordekansyre)	<0,10	µg/kg ts.	0,1	DIN 38414-14 mod. LC-MS/MS	36
PFDS (Perflordekanesulfonsyre)	<0,030	µg/kg ts.	0,03	DIN 38414-14 mod. LC-MS/MS	36
PFUnDA (Perfluorundekansyre)	<0,10	µg/kg ts.	0,1	DIN 38414-14 mod. LC-MS/MS	36
PFUnDS (Perfluorundekansulfonsyre)	<1,0	µg/kg ts.	1	DIN 38414-14 mod. LC-MS/MS	36
PFDoDA (Perfluordodekansyre)	<0,10	µg/kg ts.	0,1	DIN 38414-14 mod. LC-MS/MS	36
PFDoDS (Perfluordodekansulfonsyre)	<1,0	µg/kg ts.	1	DIN 38414-14 mod. LC-MS/MS	36
PFTrDA (Perfluortridekansyre)	<0,10	µg/kg ts.	0,1	DIN 38414-14 mod. LC-MS/MS	36
PFTrDS (Perfluortridekansulfonsyre)	<1,0	µg/kg ts.	1	DIN 38414-14 mod. LC-MS/MS	36
Sum af PFAS4 excl. LOQ	ND			DIN 38414-14 mod. LC-MS/MS	
Sum af PFAS excl. LOQ	ND			DIN 38414-14 mod. LC-MS/MS	
Hasteanalyse	0				

Dokumentnavn: Rapport_AR-24-VL-01005148-01_udført_Bjørn Hansen, Modtaget 02-02-2024 (2420296, Nordic Waste) (AllResults_AR-24-VL-01005
Hører til sagsnummer: 09.00.0[illegible]
Registreringsdato: [illegible]

Batch	EUAA59-24005148
Sagsnavn	Nordic Waste
Sagsnummer/lokalitetsnr	2420296
Udtagning: dato/initialer	
Modtaget på laboratoriet	02-02-2024
Rapport (seneste rapportrevision)	07-02-2024/AR-24-VL-01005148-01
Prøvenummer	862-2024-00514810
Prøve mærke	Mile/Bl. prøve
Kunde Ref.:	EUAA59-24005148

Komponent	Resultat	Enhed	DL	Metode	Um (%)
Tørstof	62,7	%	5	SS-EN 12880:2000 mod. Thermo gravimetri	5
PFBA (Perfluorbutansyre)	<0,10	µg/kg ts.	0,1	DIN 38414-14 mod. LC-MS/MS	36
PFBS (Perfluorbutansulfonsyre)	<0,030	µg/kg ts.	0,03	DIN 38414-14 mod. LC-MS/MS	36
PFPeA (Perfluorpentansyre)	<0,030	µg/kg ts.	0,03	DIN 38414-14 mod. LC-MS/MS	36
PFPeS (Perfluorpentansulfonsyre)	<0,10	µg/kg ts.	0,1	DIN 38414-14 mod. LC-MS/MS	36
PFHxA (Perfluorhexansyre)	<0,030	µg/kg ts.	0,03	DIN 38414-14 mod. LC-MS/MS	36
PFHxS (Perfluorhexansulfonsyre)	<0,030	µg/kg ts.	0,03	DIN 38414-14 mod. LC-MS/MS	36
PFHpA (Perfluorheptansyre)	<0,030	µg/kg ts.	0,03	DIN 38414-14 mod. LC-MS/MS	36
PFHpS (Perfluorheptansulfonsyre)	<0,030	µg/kg ts.	0,03	DIN 38414-14 mod. LC-MS/MS	36
PFOA (Perfluoroktansyre)	<0,030	µg/kg ts.	0,03	DIN 38414-14 mod. LC-MS/MS	36
PFOS (Perfluoroktansulfonsyre)	0,048	µg/kg ts.	0,03	DIN 38414-14 mod. LC-MS/MS	36
6:2 FTS (Fluortelomersulfonat)	<0,030	µg/kg ts.	0,03	DIN 38414-14 mod. LC-MS/MS	36
PFOSA (Perfluoroktansulfonamid)	<0,10	µg/kg ts.	0,1	DIN 38414-14 mod. LC-MS/MS	36
PFNA (Perfluornonansyre)	<0,030	µg/kg ts.	0,03	DIN 38414-14 mod. LC-MS/MS	36
PFNS (Perfluornonansulfonsyre)	<0,20	µg/kg ts.	0,2	DIN 38414-14 mod. LC-MS/MS	36
PFDA (Perfluordekansyre)	<0,10	µg/kg ts.	0,1	DIN 38414-14 mod. LC-MS/MS	36
PFDS (Perflordekanesulfonsyre)	<0,030	µg/kg ts.	0,03	DIN 38414-14 mod. LC-MS/MS	36
PFUnDA (Perfluorundekansyre)	<0,10	µg/kg ts.	0,1	DIN 38414-14 mod. LC-MS/MS	36
PFUnDS (Perfluorundekansulfonsyre)	<1,0	µg/kg ts.	1	DIN 38414-14 mod. LC-MS/MS	36
PFDoDA (Perfluordodekansyre)	<0,10	µg/kg ts.	0,1	DIN 38414-14 mod. LC-MS/MS	36
PFDoDS (Perfluordodekansulfonsyre)	<1,0	µg/kg ts.	1	DIN 38414-14 mod. LC-MS/MS	36
PFTrDA (Perfluortridekansyre)	<0,10	µg/kg ts.	0,1	DIN 38414-14 mod. LC-MS/MS	36
PFTrDS (Perfluortridekansulfonsyre)	<1,0	µg/kg ts.	1	DIN 38414-14 mod. LC-MS/MS	36
Sum af PFAS4 excl. LOQ	0,048	µg/kg ts.		DIN 38414-14 mod. LC-MS/MS	
Sum af PFAS excl. LOQ	0,048	µg/kg ts.		DIN 38414-14 mod. LC-MS/MS	
Hasteanalyse	0				

Dokumentnavn: Rapport_AR-24-VL-01005148-01_udført_Bjørn Hansen, Modtaget 02-02-2024 (2420296, Nordic Waste) (AllResults_AR-24-VL-01005
Hører til sagsnummer: 09.00.0[illegible]
Registreringsdato: [illegible]

Batch	EUAA59-24005148
Sagsnavn	Nordic Waste
Sagsnummer/lokalitetsnr	2420296
Udtagning: dato/initialer	
Modtaget på laboratoriet	02-02-2024
Rapport (seneste rapportrevision)	07-02-2024/AR-24-VL-01005148-01
Prøvenummer	862-2024-00514811
Prøve mærke	Mile/Bl. prøve
Kunde Ref.:	EUAA59-24005148

Komponent	Resultat	Enhed	DL	Metode	Um (%)
Tørstof	80,4	%	5	SS-EN 12880:2000 mod. Thermo gravimetri	5
PFBA (Perfluorbutansyre)	<0,10	µg/kg ts.	0,1	DIN 38414-14 mod. LC-MS/MS	36
PFBS (Perfluorbutansulfonsyre)	<0,030	µg/kg ts.	0,03	DIN 38414-14 mod. LC-MS/MS	36
PFPeA (Perfluorpentansyre)	<0,030	µg/kg ts.	0,03	DIN 38414-14 mod. LC-MS/MS	36
PFPeS (Perfluorpentansulfonsyre)	<0,10	µg/kg ts.	0,1	DIN 38414-14 mod. LC-MS/MS	36
PFHxA (Perfluorhexansyre)	<0,030	µg/kg ts.	0,03	DIN 38414-14 mod. LC-MS/MS	36
PFHxS (Perfluorhexansulfonsyre)	<0,030	µg/kg ts.	0,03	DIN 38414-14 mod. LC-MS/MS	36
PFHpA (Perfluorheptansyre)	<0,030	µg/kg ts.	0,03	DIN 38414-14 mod. LC-MS/MS	36
PFHpS (Perfluorheptansulfonsyre)	<0,030	µg/kg ts.	0,03	DIN 38414-14 mod. LC-MS/MS	36
PFOA (Perfluoroktansyre)	<0,030	µg/kg ts.	0,03	DIN 38414-14 mod. LC-MS/MS	36
PFOS (Perfluoroktansulfonsyre)	0,065	µg/kg ts.	0,03	DIN 38414-14 mod. LC-MS/MS	36
6:2 FTS (Fluortelomersulfonat)	<0,030	µg/kg ts.	0,03	DIN 38414-14 mod. LC-MS/MS	36
PFOSA (Perfluoroktansulfonamid)	<0,10	µg/kg ts.	0,1	DIN 38414-14 mod. LC-MS/MS	36
PFNA (Perfluornonansyre)	<0,030	µg/kg ts.	0,03	DIN 38414-14 mod. LC-MS/MS	36
PFNS (Perfluornonansulfonsyre)	<0,20	µg/kg ts.	0,2	DIN 38414-14 mod. LC-MS/MS	36
PFDA (Perfluordekansyre)	<0,10	µg/kg ts.	0,1	DIN 38414-14 mod. LC-MS/MS	36
PFDS (Perflordekanesulfonsyre)	<0,030	µg/kg ts.	0,03	DIN 38414-14 mod. LC-MS/MS	36
PFUnDA (Perfluorundekansyre)	<0,10	µg/kg ts.	0,1	DIN 38414-14 mod. LC-MS/MS	36
PFUnDS (Perfluorundekansulfonsyre)	<1,0	µg/kg ts.	1	DIN 38414-14 mod. LC-MS/MS	36
PFDoDA (Perfluordodekansyre)	<0,10	µg/kg ts.	0,1	DIN 38414-14 mod. LC-MS/MS	36
PFDoDS (Perfluordodekansulfonsyre)	<1,0	µg/kg ts.	1	DIN 38414-14 mod. LC-MS/MS	36
PFTrDA (Perfluortridekansyre)	<0,10	µg/kg ts.	0,1	DIN 38414-14 mod. LC-MS/MS	36
PFTrDS (Perfluortridekansulfonsyre)	<1,0	µg/kg ts.	1	DIN 38414-14 mod. LC-MS/MS	36
Sum af PFAS4 excl. LOQ	0,065	µg/kg ts.		DIN 38414-14 mod. LC-MS/MS	
Sum af PFAS excl. LOQ	0,065	µg/kg ts.		DIN 38414-14 mod. LC-MS/MS	
Hasteanalyse	0				

Dokumentnavn: Rapport_AR-24-VL-01005148-01_udført_Bjørn Hansen, Modtaget 02-02-2024 (2420296, Nordic Waste) (AllResults_AR-24-VL-01005
Hører til sagsnummer: 09.00.0[illegible]
Registreringsdato: [illegible]

Batch	EUAA59-24005148
Sagsnavn	Nordic Waste
Sagsnummer/lokalitetsnr	2420296
Udtagning: dato/initialer	
Modtaget på laboratoriet	02-02-2024
Rapport (seneste rapportrevision)	07-02-2024/AR-24-VL-01005148-01
Prøvenummer	862-2024-00514812
Prøve mærke	Mile/Bl. prøve
Kunde Ref.:	EUAA59-24005148

Komponent	Resultat	Enhed	DL	Metode	Um (%)
Tørstof	72,6	%	5	SS-EN 12880:2000 mod. Thermo gravimetri	5
PFBA (Perfluorbutansyre)	<0,10	µg/kg ts.	0,1	DIN 38414-14 mod. LC-MS/MS	36
PFBS (Perfluorbutansulfonsyre)	<0,030	µg/kg ts.	0,03	DIN 38414-14 mod. LC-MS/MS	36
PFPeA (Perfluorpentansyre)	<0,030	µg/kg ts.	0,03	DIN 38414-14 mod. LC-MS/MS	36
PFPeS (Perfluorpentansulfonsyre)	<0,10	µg/kg ts.	0,1	DIN 38414-14 mod. LC-MS/MS	36
PFHxA (Perfluorhexansyre)	<0,030	µg/kg ts.	0,03	DIN 38414-14 mod. LC-MS/MS	36
PFHxS (Perfluorhexansulfonsyre)	<0,030	µg/kg ts.	0,03	DIN 38414-14 mod. LC-MS/MS	36
PFHpA (Perfluorheptansyre)	<0,030	µg/kg ts.	0,03	DIN 38414-14 mod. LC-MS/MS	36
PFHpS (Perfluorheptansulfonsyre)	<0,030	µg/kg ts.	0,03	DIN 38414-14 mod. LC-MS/MS	36
PFOA (Perfluoroktansyre)	<0,030	µg/kg ts.	0,03	DIN 38414-14 mod. LC-MS/MS	36
PFOS (Perfluoroktansulfonsyre)	0,087	µg/kg ts.	0,03	DIN 38414-14 mod. LC-MS/MS	36
6:2 FTS (Fluortelomersulfonat)	<0,030	µg/kg ts.	0,03	DIN 38414-14 mod. LC-MS/MS	36
PFOSA (Perfluoroktansulfonamid)	<0,10	µg/kg ts.	0,1	DIN 38414-14 mod. LC-MS/MS	36
PFNA (Perfluornonansyre)	<0,030	µg/kg ts.	0,03	DIN 38414-14 mod. LC-MS/MS	36
PFNS (Perfluornonansulfonsyre)	<0,20	µg/kg ts.	0,2	DIN 38414-14 mod. LC-MS/MS	36
PFDA (Perfluordekansyre)	<0,10	µg/kg ts.	0,1	DIN 38414-14 mod. LC-MS/MS	36
PFDS (Perflordekanesulfonsyre)	<0,030	µg/kg ts.	0,03	DIN 38414-14 mod. LC-MS/MS	36
PFUnDA (Perfluorundekansyre)	<0,10	µg/kg ts.	0,1	DIN 38414-14 mod. LC-MS/MS	36
PFUnDS (Perfluorundekansulfonsyre)	<1,0	µg/kg ts.	1	DIN 38414-14 mod. LC-MS/MS	36
PFDoDA (Perfluordodekansyre)	<0,10	µg/kg ts.	0,1	DIN 38414-14 mod. LC-MS/MS	36
PFDoDS (Perfluordodekansulfonsyre)	<1,0	µg/kg ts.	1	DIN 38414-14 mod. LC-MS/MS	36
PFTrDA (Perfluortridekansyre)	<0,10	µg/kg ts.	0,1	DIN 38414-14 mod. LC-MS/MS	36
PFTrDS (Perfluortridekansulfonsyre)	<1,0	µg/kg ts.	1	DIN 38414-14 mod. LC-MS/MS	36
Sum af PFAS4 excl. LOQ	0,087	µg/kg ts.		DIN 38414-14 mod. LC-MS/MS	
Sum af PFAS excl. LOQ	0,087	µg/kg ts.		DIN 38414-14 mod. LC-MS/MS	
Hasteanalyse	0				

Dokumentnavn: Rapport_AR-24-VL-01005148-01_udført_Bjørn Hansen, Modtaget 02-02-2024 (2420296, Nordic Waste) (AllResults_AR-24-VL-01005
Hører til sagsnummer: 09.00.0[illegible]
Registreringsdato: [illegible]

Batch	EUAA59-24005148
Sagsnavn	Nordic Waste
Sagsnummer/lokalitetsnr	2420296
Udtagning: dato/initialer	
Modtaget på laboratoriet	02-02-2024
Rapport (seneste rapportrevision)	07-02-2024/AR-24-VL-01005148-01
Prøvenummer	862-2024-00514813
Prøve mærke	Mile/Bl. prøve
Kunde Ref.:	EUAA59-24005148

Komponent	Resultat	Enhed	DL	Metode	Um (%)
Tørstof	58,9	%	5	SS-EN 12880:2000 mod. Thermo gravimetri	5
PFBA (Perfluorbutansyre)	<0,11	µg/kg ts.	0,1	DIN 38414-14 mod. LC-MS/MS	36
PFBS (Perfluorbutansulfonsyre)	<0,031	µg/kg ts.	0,03	DIN 38414-14 mod. LC-MS/MS	36
PFPeA (Perfluorpentansyre)	<0,031	µg/kg ts.	0,03	DIN 38414-14 mod. LC-MS/MS	36
PFPeS (Perfluorpentansulfonsyre)	<0,11	µg/kg ts.	0,1	DIN 38414-14 mod. LC-MS/MS	36
PFHxA (Perfluorhexansyre)	<0,031	µg/kg ts.	0,03	DIN 38414-14 mod. LC-MS/MS	36
PFHxS (Perfluorhexansulfonsyre)	<0,031	µg/kg ts.	0,03	DIN 38414-14 mod. LC-MS/MS	36
PFHpA (Perfluorheptansyre)	<0,031	µg/kg ts.	0,03	DIN 38414-14 mod. LC-MS/MS	36
PFHpS (Perfluorheptansulfonsyre)	<0,031	µg/kg ts.	0,03	DIN 38414-14 mod. LC-MS/MS	36
PFOA (Perfluoroktansyre)	<0,031	µg/kg ts.	0,03	DIN 38414-14 mod. LC-MS/MS	36
PFOS (Perfluoroktansulfonsyre)	<0,031	µg/kg ts.	0,03	DIN 38414-14 mod. LC-MS/MS	36
6:2 FTS (Fluortelomersulfonat)	<0,031	µg/kg ts.	0,03	DIN 38414-14 mod. LC-MS/MS	36
PFOSA (Perfluoroktansulfonamid)	<0,11	µg/kg ts.	0,1	DIN 38414-14 mod. LC-MS/MS	36
PFNA (Perfluornonansyre)	<0,031	µg/kg ts.	0,03	DIN 38414-14 mod. LC-MS/MS	36
PFNS (Perfluornonansulfonsyre)	<0,21	µg/kg ts.	0,2	DIN 38414-14 mod. LC-MS/MS	36
PFDA (Perfluordekansyre)	<0,11	µg/kg ts.	0,1	DIN 38414-14 mod. LC-MS/MS	36
PFDS (Perflordekanesulfonsyre)	<0,031	µg/kg ts.	0,03	DIN 38414-14 mod. LC-MS/MS	36
PFUnDA (Perfluorundekansyre)	<0,11	µg/kg ts.	0,1	DIN 38414-14 mod. LC-MS/MS	36
PFUnDS (Perfluorundekansulfonsyre)	<1,1	µg/kg ts.	1	DIN 38414-14 mod. LC-MS/MS	36
PFDoDA (Perfluordodekansyre)	<0,11	µg/kg ts.	0,1	DIN 38414-14 mod. LC-MS/MS	36
PFDoDS (Perfluordodekansulfonsyre)	<1,1	µg/kg ts.	1	DIN 38414-14 mod. LC-MS/MS	36
PFTrDA (Perfluortridekansyre)	<0,11	µg/kg ts.	0,1	DIN 38414-14 mod. LC-MS/MS	36
PFTrDS (Perfluortridekansulfonsyre)	<1,1	µg/kg ts.	1	DIN 38414-14 mod. LC-MS/MS	36
Sum af PFAS4 excl. LOQ	ND			DIN 38414-14 mod. LC-MS/MS	
Sum af PFAS excl. LOQ	ND			DIN 38414-14 mod. LC-MS/MS	
Hasteanalyse	0				

Dokumentnavn: Rapport_AR-24-VL-01005148-01_udført_Bjørn Hansen, Modtaget 02-02-2024 (2420296, Nordic Waste) (AllResults_AR-24-VL-01005
Hører til sagsnummer: 09.00.0[illegible]
Registreringsdato: [illegible]

Batch	EUAA59-24005148
Sagsnavn	Nordic Waste
Sagsnummer/lokalitetsnr	2420296
Udtagning: dato/initialer	
Modtaget på laboratoriet	02-02-2024
Rapport (seneste rapportrevision)	07-02-2024/AR-24-VL-01005148-01
Prøvenummer	862-2024-00514814
Prøve mærke	Mile/Bl. prøve
Kunde Ref.:	EUAA59-24005148

Komponent	Resultat	Enhed	DL	Metode	Um (%)
Tørstof	60,5	%	5	SS-EN 12880:2000 mod. Thermo gravimetri	5
PFBA (Perfluorbutansyre)	<0,10	µg/kg ts.	0,1	DIN 38414-14 mod. LC-MS/MS	36
PFBS (Perfluorbutansulfonsyre)	<0,030	µg/kg ts.	0,03	DIN 38414-14 mod. LC-MS/MS	36
PFPeA (Perfluorpentansyre)	<0,030	µg/kg ts.	0,03	DIN 38414-14 mod. LC-MS/MS	36
PFPeS (Perfluorpentansulfonsyre)	<0,10	µg/kg ts.	0,1	DIN 38414-14 mod. LC-MS/MS	36
PFHxA (Perfluorhexansyre)	<0,030	µg/kg ts.	0,03	DIN 38414-14 mod. LC-MS/MS	36
PFHxS (Perfluorhexansulfonsyre)	<0,030	µg/kg ts.	0,03	DIN 38414-14 mod. LC-MS/MS	36
PFHpA (Perfluorheptansyre)	<0,030	µg/kg ts.	0,03	DIN 38414-14 mod. LC-MS/MS	36
PFHpS (Perfluorheptansulfonsyre)	<0,030	µg/kg ts.	0,03	DIN 38414-14 mod. LC-MS/MS	36
PFOA (Perfluoroktansyre)	<0,030	µg/kg ts.	0,03	DIN 38414-14 mod. LC-MS/MS	36
PFOS (Perfluoroktansulfonsyre)	0,035	µg/kg ts.	0,03	DIN 38414-14 mod. LC-MS/MS	36
6:2 FTS (Fluortelomersulfonat)	<0,030	µg/kg ts.	0,03	DIN 38414-14 mod. LC-MS/MS	36
PFOSA (Perfluoroktansulfonamid)	<0,10	µg/kg ts.	0,1	DIN 38414-14 mod. LC-MS/MS	36
PFNA (Perfluornonansyre)	<0,030	µg/kg ts.	0,03	DIN 38414-14 mod. LC-MS/MS	36
PFNS (Perfluornonansulfonsyre)	<0,20	µg/kg ts.	0,2	DIN 38414-14 mod. LC-MS/MS	36
PFDA (Perfluordekansyre)	<0,10	µg/kg ts.	0,1	DIN 38414-14 mod. LC-MS/MS	36
PFDS (Perflordekanesulfonsyre)	<0,030	µg/kg ts.	0,03	DIN 38414-14 mod. LC-MS/MS	36
PFUnDA (Perfluorundekansyre)	<0,10	µg/kg ts.	0,1	DIN 38414-14 mod. LC-MS/MS	36
PFUnDS (Perfluorundekansulfonsyre)	<1,0	µg/kg ts.	1	DIN 38414-14 mod. LC-MS/MS	36
PFDoDA (Perfluordodekansyre)	<0,10	µg/kg ts.	0,1	DIN 38414-14 mod. LC-MS/MS	36
PFDoDS (Perfluordodekansulfonsyre)	<1,0	µg/kg ts.	1	DIN 38414-14 mod. LC-MS/MS	36
PFTrDA (Perfluortridekansyre)	<0,10	µg/kg ts.	0,1	DIN 38414-14 mod. LC-MS/MS	36
PFTrDS (Perfluortridekansulfonsyre)	<1,0	µg/kg ts.	1	DIN 38414-14 mod. LC-MS/MS	36
Sum af PFAS4 excl. LOQ	0,035	µg/kg ts.		DIN 38414-14 mod. LC-MS/MS	
Sum af PFAS excl. LOQ	0,035	µg/kg ts.		DIN 38414-14 mod. LC-MS/MS	
Hasteanalyse	0				

Dokumentnavn: Rapport_AR-24-VL-01005148-01_udført_Bjørn Hansen, Modtaget 02-02-2024 (2420296, Nordic Waste) (AllResults_AR-24-VL-01005
Hører til sagsnummer: 09.00.0[illegible]
Registreringsdato: [illegible]

Batch	EUAA59-24005148
Sagsnavn	Nordic Waste
Sagsnummer/lokalitetsnr	2420296
Udtagning: dato/initialer	
Modtaget på laboratoriet	02-02-2024
Rapport (seneste rapportrevision)	07-02-2024/AR-24-VL-01005148-01
Prøvenummer	862-2024-00514815
Prøve mærke	Mile/Bl. prøve
Kunde Ref.:	EUAA59-24005148

Komponent	Resultat	Enhed	DL	Metode	Um (%)
Tørstof	65,7	%	5	SS-EN 12880:2000 mod. Thermo gravimetri	5
PFBA (Perfluorbutansyre)	<0,10	µg/kg ts.	0,1	DIN 38414-14 mod. LC-MS/MS	36
PFBS (Perfluorbutansulfonsyre)	<0,030	µg/kg ts.	0,03	DIN 38414-14 mod. LC-MS/MS	36
PFPeA (Perfluorpentansyre)	<0,030	µg/kg ts.	0,03	DIN 38414-14 mod. LC-MS/MS	36
PFPeS (Perfluorpentansulfonsyre)	<0,10	µg/kg ts.	0,1	DIN 38414-14 mod. LC-MS/MS	36
PFHxA (Perfluorhexansyre)	<0,030	µg/kg ts.	0,03	DIN 38414-14 mod. LC-MS/MS	36
PFHxS (Perfluorhexansulfonsyre)	<0,030	µg/kg ts.	0,03	DIN 38414-14 mod. LC-MS/MS	36
PFHpA (Perfluorheptansyre)	<0,030	µg/kg ts.	0,03	DIN 38414-14 mod. LC-MS/MS	36
PFHpS (Perfluorheptansulfonsyre)	<0,030	µg/kg ts.	0,03	DIN 38414-14 mod. LC-MS/MS	36
PFOA (Perfluoroktansyre)	<0,030	µg/kg ts.	0,03	DIN 38414-14 mod. LC-MS/MS	36
PFOS (Perfluoroktansulfonsyre)	<0,030	µg/kg ts.	0,03	DIN 38414-14 mod. LC-MS/MS	36
6:2 FTS (Fluortelomersulfonat)	<0,030	µg/kg ts.	0,03	DIN 38414-14 mod. LC-MS/MS	36
PFOSA (Perfluoroktansulfonamid)	<0,10	µg/kg ts.	0,1	DIN 38414-14 mod. LC-MS/MS	36
PFNA (Perfluornonansyre)	<0,030	µg/kg ts.	0,03	DIN 38414-14 mod. LC-MS/MS	36
PFNS (Perfluornonansulfonsyre)	<0,20	µg/kg ts.	0,2	DIN 38414-14 mod. LC-MS/MS	36
PFDA (Perfluordekansyre)	<0,10	µg/kg ts.	0,1	DIN 38414-14 mod. LC-MS/MS	36
PFDS (Perflordekanesulfonsyre)	<0,030	µg/kg ts.	0,03	DIN 38414-14 mod. LC-MS/MS	36
PFUnDA (Perfluorundekansyre)	<0,10	µg/kg ts.	0,1	DIN 38414-14 mod. LC-MS/MS	36
PFUnDS (Perfluorundekansulfonsyre)	<1,0	µg/kg ts.	1	DIN 38414-14 mod. LC-MS/MS	36
PFDoDA (Perfluordodekansyre)	<0,10	µg/kg ts.	0,1	DIN 38414-14 mod. LC-MS/MS	36
PFDoDS (Perfluordodekansulfonsyre)	<1,0	µg/kg ts.	1	DIN 38414-14 mod. LC-MS/MS	36
PFTrDA (Perfluortridekansyre)	<0,10	µg/kg ts.	0,1	DIN 38414-14 mod. LC-MS/MS	36
PFTrDS (Perfluortridekansulfonsyre)	<1,0	µg/kg ts.	1	DIN 38414-14 mod. LC-MS/MS	36
Sum af PFAS4 excl. LOQ	ND			DIN 38414-14 mod. LC-MS/MS	
Sum af PFAS excl. LOQ	ND			DIN 38414-14 mod. LC-MS/MS	
Hasteanalyse	0				

Dokumentnavn: Rapport_AR-24-VL-01005148-01_udført_Bjørn Hansen, Modtaget 02-02-2024 (2420296, Nordic Waste) (AllResults_AR-24-VL-01005
Hører til sagsnummer: 09.00.0[illegible]
Registreringsdato: [illegible]

Batch	EUAA59-24005148
Sagsnavn	Nordic Waste
Sagsnummer/lokalitetsnr	2420296
Udtagning: dato/initialer	
Modtaget på laboratoriet	02-02-2024
Rapport (seneste rapportrevision)	07-02-2024/AR-24-VL-01005148-01
Prøvenummer	862-2024-00514816
Prøve mærke	Mile/Bl. prøve
Kunde Ref.:	EUAA59-24005148

Komponent	Resultat	Enhed	DL	Metode	Um (%)
Tørstof	64,7	%	5	SS-EN 12880:2000 mod. Thermo gravimetri	5
PFBA (Perfluorbutansyre)	<0,10	µg/kg ts.	0,1	DIN 38414-14 mod. LC-MS/MS	36
PFBS (Perfluorbutansulfonsyre)	<0,030	µg/kg ts.	0,03	DIN 38414-14 mod. LC-MS/MS	36
PFPeA (Perfluorpentansyre)	<0,030	µg/kg ts.	0,03	DIN 38414-14 mod. LC-MS/MS	36
PFPeS (Perfluorpentansulfonsyre)	<0,10	µg/kg ts.	0,1	DIN 38414-14 mod. LC-MS/MS	36
PFHxA (Perfluorhexansyre)	<0,030	µg/kg ts.	0,03	DIN 38414-14 mod. LC-MS/MS	36
PFHxS (Perfluorhexansulfonsyre)	<0,030	µg/kg ts.	0,03	DIN 38414-14 mod. LC-MS/MS	36
PFHpA (Perfluorheptansyre)	<0,030	µg/kg ts.	0,03	DIN 38414-14 mod. LC-MS/MS	36
PFHpS (Perfluorheptansulfonsyre)	<0,030	µg/kg ts.	0,03	DIN 38414-14 mod. LC-MS/MS	36
PFOA (Perfluoroktansyre)	<0,030	µg/kg ts.	0,03	DIN 38414-14 mod. LC-MS/MS	36
PFOS (Perfluoroktansulfonsyre)	<0,030	µg/kg ts.	0,03	DIN 38414-14 mod. LC-MS/MS	36
6:2 FTS (Fluortelomersulfonat)	<0,030	µg/kg ts.	0,03	DIN 38414-14 mod. LC-MS/MS	36
PFOSA (Perfluoroktansulfonamid)	<0,10	µg/kg ts.	0,1	DIN 38414-14 mod. LC-MS/MS	36
PFNA (Perfluornonansyre)	<0,030	µg/kg ts.	0,03	DIN 38414-14 mod. LC-MS/MS	36
PFNS (Perfluornonansulfonsyre)	<0,20	µg/kg ts.	0,2	DIN 38414-14 mod. LC-MS/MS	36
PFDA (Perfluordekansyre)	<0,10	µg/kg ts.	0,1	DIN 38414-14 mod. LC-MS/MS	36
PFDS (Perflordekanesulfonsyre)	<0,030	µg/kg ts.	0,03	DIN 38414-14 mod. LC-MS/MS	36
PFUnDA (Perfluorundekansyre)	<0,10	µg/kg ts.	0,1	DIN 38414-14 mod. LC-MS/MS	36
PFUnDS (Perfluorundekansulfonsyre)	<1,0	µg/kg ts.	1	DIN 38414-14 mod. LC-MS/MS	36
PFDoDA (Perfluordodekansyre)	<0,10	µg/kg ts.	0,1	DIN 38414-14 mod. LC-MS/MS	36
PFDoDS (Perfluordodekansulfonsyre)	<1,0	µg/kg ts.	1	DIN 38414-14 mod. LC-MS/MS	36
PFTrDA (Perfluortridekansyre)	<0,10	µg/kg ts.	0,1	DIN 38414-14 mod. LC-MS/MS	36
PFTrDS (Perfluortridekansulfonsyre)	<1,0	µg/kg ts.	1	DIN 38414-14 mod. LC-MS/MS	36
Sum af PFAS4 excl. LOQ	ND			DIN 38414-14 mod. LC-MS/MS	
Sum af PFAS excl. LOQ	ND			DIN 38414-14 mod. LC-MS/MS	
Hasteanalyse	0				

Dokumentnavn: Rapport_AR-24-VL-01005148-01_udført_Bjørn Hansen, Modtaget 02-02-2024 (2420296, Nordic Waste) (AllResults_AR-24-VL-01005
Hører til sagsnummer: 09.00.0[illegible]
Registreringsdato: [illegible]

Batch	EUAA59-24005148
Sagsnavn	Nordic Waste
Sagsnummer/lokalitetsnr	2420296
Udtagning: dato/initialer	
Modtaget på laboratoriet	02-02-2024
Rapport (seneste rapportrevision)	07-02-2024/AR-24-VL-01005148-01
Prøvenummer	862-2024-00514817
Prøve mærke	Mile/Bl. prøve
Kunde Ref.:	EUAA59-24005148

Komponent	Resultat	Enhed	DL	Metode	Um (%)
Tørstof	63,4	%	5	SS-EN 12880:2000 mod. Thermo gravimetri	5
PFBA (Perfluorbutansyre)	<0,10	µg/kg ts.	0,1	DIN 38414-14 mod. LC-MS/MS	36
PFBS (Perfluorbutansulfonsyre)	<0,030	µg/kg ts.	0,03	DIN 38414-14 mod. LC-MS/MS	36
PFPeA (Perfluorpentansyre)	<0,030	µg/kg ts.	0,03	DIN 38414-14 mod. LC-MS/MS	36
PFPeS (Perfluorpentansulfonsyre)	<0,10	µg/kg ts.	0,1	DIN 38414-14 mod. LC-MS/MS	36
PFHxA (Perfluorhexansyre)	<0,030	µg/kg ts.	0,03	DIN 38414-14 mod. LC-MS/MS	36
PFHxS (Perfluorhexansulfonsyre)	<0,030	µg/kg ts.	0,03	DIN 38414-14 mod. LC-MS/MS	36
PFHpA (Perfluorheptansyre)	<0,030	µg/kg ts.	0,03	DIN 38414-14 mod. LC-MS/MS	36
PFHpS (Perfluorheptansulfonsyre)	<0,030	µg/kg ts.	0,03	DIN 38414-14 mod. LC-MS/MS	36
PFOA (Perfluoroktansyre)	<0,030	µg/kg ts.	0,03	DIN 38414-14 mod. LC-MS/MS	36
PFOS (Perfluoroktansulfonsyre)	<0,030	µg/kg ts.	0,03	DIN 38414-14 mod. LC-MS/MS	36
6:2 FTS (Fluortelomersulfonat)	<0,030	µg/kg ts.	0,03	DIN 38414-14 mod. LC-MS/MS	36
PFOSA (Perfluoroktansulfonamid)	<0,10	µg/kg ts.	0,1	DIN 38414-14 mod. LC-MS/MS	36
PFNA (Perfluornonansyre)	<0,030	µg/kg ts.	0,03	DIN 38414-14 mod. LC-MS/MS	36
PFNS (Perfluornonansulfonsyre)	<0,20	µg/kg ts.	0,2	DIN 38414-14 mod. LC-MS/MS	36
PFDA (Perfluordekansyre)	<0,10	µg/kg ts.	0,1	DIN 38414-14 mod. LC-MS/MS	36
PFDS (Perflordekanesulfonsyre)	<0,030	µg/kg ts.	0,03	DIN 38414-14 mod. LC-MS/MS	36
PFUnDA (Perfluorundekansyre)	<0,10	µg/kg ts.	0,1	DIN 38414-14 mod. LC-MS/MS	36
PFUnDS (Perfluorundekansulfonsyre)	<1,0	µg/kg ts.	1	DIN 38414-14 mod. LC-MS/MS	36
PFDoDA (Perfluordodekansyre)	<0,10	µg/kg ts.	0,1	DIN 38414-14 mod. LC-MS/MS	36
PFDoDS (Perfluordodekansulfonsyre)	<1,0	µg/kg ts.	1	DIN 38414-14 mod. LC-MS/MS	36
PFTrDA (Perfluortridekansyre)	<0,10	µg/kg ts.	0,1	DIN 38414-14 mod. LC-MS/MS	36
PFTrDS (Perfluortridekansulfonsyre)	<1,0	µg/kg ts.	1	DIN 38414-14 mod. LC-MS/MS	36
Sum af PFAS4 excl. LOQ	ND			DIN 38414-14 mod. LC-MS/MS	
Sum af PFAS excl. LOQ	ND			DIN 38414-14 mod. LC-MS/MS	
Hasteanalyse	0				

Dokumentnavn: Rapport AR-24-VL-01005148-01 udført af Bjørn Hansen, Modtaget 02-02-2024 (2420296, Nordic Waste) (AllResults_AR-24-VL-01005
Hører til sagsnummer: 09.00.0[illegible]
Registreringsdato: [illegible]

Batch	EUAA59-24005148
Sagsnavn	Nordic Waste
Sagsnummer/lokalitetsnr	2420296
Udtagning: dato/initialer	
Modtaget på laboratoriet	02-02-2024
Rapport (seneste rapportrevision)	07-02-2024/AR-24-VL-01005148-01
Prøvenummer	862-2024-00514818
Prøve mærke	Mile/Bl. prøve
Kunde Ref.:	EUAA59-24005148

Komponent	Resultat	Enhed	DL	Metode	Um (%)
Tørstof	57,1	%	5	SS-EN 12880:2000 mod. Thermo gravimetri	5
PFBA (Perfluorbutansyre)	<0,11	µg/kg ts.	0,1	DIN 38414-14 mod. LC-MS/MS	36
PFBS (Perfluorbutansulfonsyre)	<0,032	µg/kg ts.	0,03	DIN 38414-14 mod. LC-MS/MS	36
PFPeA (Perfluorpentansyre)	<0,032	µg/kg ts.	0,03	DIN 38414-14 mod. LC-MS/MS	36
PFPeS (Perfluorpentansulfonsyre)	<0,11	µg/kg ts.	0,1	DIN 38414-14 mod. LC-MS/MS	36
PFHxA (Perfluorhexansyre)	<0,032	µg/kg ts.	0,03	DIN 38414-14 mod. LC-MS/MS	36
PFHxS (Perfluorhexansulfonsyre)	<0,032	µg/kg ts.	0,03	DIN 38414-14 mod. LC-MS/MS	36
PFHpA (Perfluorheptansyre)	<0,032	µg/kg ts.	0,03	DIN 38414-14 mod. LC-MS/MS	36
PFHpS (Perfluorheptansulfonsyre)	<0,032	µg/kg ts.	0,03	DIN 38414-14 mod. LC-MS/MS	36
PFOA (Perfluoroktansyre)	<0,032	µg/kg ts.	0,03	DIN 38414-14 mod. LC-MS/MS	36
PFOS (Perfluoroktansulfonsyre)	<0,032	µg/kg ts.	0,03	DIN 38414-14 mod. LC-MS/MS	36
6:2 FTS (Fluortelomersulfonat)	<0,032	µg/kg ts.	0,03	DIN 38414-14 mod. LC-MS/MS	36
PFOSA (Perfluoroktansulfonamid)	<0,11	µg/kg ts.	0,1	DIN 38414-14 mod. LC-MS/MS	36
PFNA (Perfluornonansyre)	<0,032	µg/kg ts.	0,03	DIN 38414-14 mod. LC-MS/MS	36
PFNS (Perfluornonansulfonsyre)	<0,22	µg/kg ts.	0,2	DIN 38414-14 mod. LC-MS/MS	36
PFDA (Perfluordekansyre)	<0,11	µg/kg ts.	0,1	DIN 38414-14 mod. LC-MS/MS	36
PFDS (Perflordekanesulfonsyre)	<0,032	µg/kg ts.	0,03	DIN 38414-14 mod. LC-MS/MS	36
PFUnDA (Perfluorundekansyre)	<0,11	µg/kg ts.	0,1	DIN 38414-14 mod. LC-MS/MS	36
PFUnDS (Perfluorundekansulfonsyre)	<1,1	µg/kg ts.	1	DIN 38414-14 mod. LC-MS/MS	36
PFDoDA (Perfluordodekansyre)	<0,11	µg/kg ts.	0,1	DIN 38414-14 mod. LC-MS/MS	36
PFDoDS (Perfluordodekansulfonsyre)	<1,1	µg/kg ts.	1	DIN 38414-14 mod. LC-MS/MS	36
PFTrDA (Perfluortridekansyre)	<0,11	µg/kg ts.	0,1	DIN 38414-14 mod. LC-MS/MS	36
PFTrDS (Perfluortridekansulfonsyre)	<1,1	µg/kg ts.	1	DIN 38414-14 mod. LC-MS/MS	36
Sum af PFAS4 excl. LOQ	ND			DIN 38414-14 mod. LC-MS/MS	
Sum af PFAS excl. LOQ	ND			DIN 38414-14 mod. LC-MS/MS	
Hasteanalyse	0				

Dokumentnavn: Rapport_AR-24-VL-01005148-01_udført_Bjørn Hansen, Modtaget 02-02-2024 (2420296, Nordic Waste) (AllResults_AR-24-VL-01005
Hører til sagsnummer: 09.00.0[illegible]
Registreringsdato: [illegible]

Batch	EUAA59-24005148
Sagsnavn	Nordic Waste
Sagsnummer/lokalitetsnr	2420296
Udtagning: dato/initialer	
Modtaget på laboratoriet	02-02-2024
Rapport (seneste rapportrevision)	07-02-2024/AR-24-VL-01005148-01
Prøvenummer	862-2024-00514819
Prøve mærke	Mile/Bl. prøve
Kunde Ref.:	EUAA59-24005148

Komponent	Resultat	Enhed	DL	Metode	Um (%)
Tørstof	74,9	%	5	SS-EN 12880:2000 mod. Thermo gravimetri	5
PFBA (Perfluorbutansyre)	<0,10	µg/kg ts.	0,1	DIN 38414-14 mod. LC-MS/MS	36
PFBS (Perfluorbutansulfonsyre)	<0,030	µg/kg ts.	0,03	DIN 38414-14 mod. LC-MS/MS	36
PFPeA (Perfluorpentansyre)	<0,030	µg/kg ts.	0,03	DIN 38414-14 mod. LC-MS/MS	36
PFPeS (Perfluorpentansulfonsyre)	<0,10	µg/kg ts.	0,1	DIN 38414-14 mod. LC-MS/MS	36
PFHxA (Perfluorhexansyre)	<0,030	µg/kg ts.	0,03	DIN 38414-14 mod. LC-MS/MS	36
PFHxS (Perfluorhexansulfonsyre)	<0,030	µg/kg ts.	0,03	DIN 38414-14 mod. LC-MS/MS	36
PFHpA (Perfluorheptansyre)	<0,030	µg/kg ts.	0,03	DIN 38414-14 mod. LC-MS/MS	36
PFHpS (Perfluorheptansulfonsyre)	<0,030	µg/kg ts.	0,03	DIN 38414-14 mod. LC-MS/MS	36
PFOA (Perfluoroktansyre)	<0,030	µg/kg ts.	0,03	DIN 38414-14 mod. LC-MS/MS	36
PFOS (Perfluoroktansulfonsyre)	0,11	µg/kg ts.	0,03	DIN 38414-14 mod. LC-MS/MS	36
6:2 FTS (Fluortelomersulfonat)	<0,030	µg/kg ts.	0,03	DIN 38414-14 mod. LC-MS/MS	36
PFOSA (Perfluoroktansulfonamid)	<0,10	µg/kg ts.	0,1	DIN 38414-14 mod. LC-MS/MS	36
PFNA (Perfluornonansyre)	<0,030	µg/kg ts.	0,03	DIN 38414-14 mod. LC-MS/MS	36
PFNS (Perfluornonansulfonsyre)	<0,20	µg/kg ts.	0,2	DIN 38414-14 mod. LC-MS/MS	36
PFDA (Perfluordekansyre)	<0,10	µg/kg ts.	0,1	DIN 38414-14 mod. LC-MS/MS	36
PFDS (Perflordekanesulfonsyre)	<0,030	µg/kg ts.	0,03	DIN 38414-14 mod. LC-MS/MS	36
PFUnDA (Perfluorundekansyre)	<0,10	µg/kg ts.	0,1	DIN 38414-14 mod. LC-MS/MS	36
PFUnDS (Perfluorundekansulfonsyre)	<1,0	µg/kg ts.	1	DIN 38414-14 mod. LC-MS/MS	36
PFDoDA (Perfluordodekansyre)	<0,10	µg/kg ts.	0,1	DIN 38414-14 mod. LC-MS/MS	36
PFDoDS (Perfluordodekansulfonsyre)	<1,0	µg/kg ts.	1	DIN 38414-14 mod. LC-MS/MS	36
PFTrDA (Perfluortridekansyre)	<0,10	µg/kg ts.	0,1	DIN 38414-14 mod. LC-MS/MS	36
PFTrDS (Perfluortridekansulfonsyre)	<1,0	µg/kg ts.	1	DIN 38414-14 mod. LC-MS/MS	36
Sum af PFAS4 excl. LOQ	0,11	µg/kg ts.		DIN 38414-14 mod. LC-MS/MS	
Sum af PFAS excl. LOQ	0,11	µg/kg ts.		DIN 38414-14 mod. LC-MS/MS	
Hasteanalyse	0				

Dokumentnavn: Rapport_AR-24-VL-01005148-01_udgave_Bjørn Hansen, Modtaget 02-02-2024 (2420296, Nordic Waste) (AllResults_AR-24-VL-01005
Hører til sagsnummer: 09.00.0[illegible]
Registreringsdato: [illegible]

Batch	EUAA59-24005148
Sagsnavn	Nordic Waste
Sagsnummer/lokalitetsnr	2420296
Udtagning: dato/initialer	
Modtaget på laboratoriet	02-02-2024
Rapport (seneste rapportrevision)	07-02-2024/AR-24-VL-01005148-01
Prøvenummer	862-2024-00514820
Prøve mærke	Mile/Bl. prøve
Kunde Ref.:	EUAA59-24005148

Komponent	Resultat	Enhed	DL	Metode	Um (%)
Tørstof	64,9	%	5	SS-EN 12880:2000 mod. Thermo gravimetri	5
PFBA (Perfluorbutansyre)	<0,10	µg/kg ts.	0,1	DIN 38414-14 mod. LC-MS/MS	36
PFBS (Perfluorbutansulfonsyre)	<0,030	µg/kg ts.	0,03	DIN 38414-14 mod. LC-MS/MS	36
PFPeA (Perfluorpentansyre)	<0,030	µg/kg ts.	0,03	DIN 38414-14 mod. LC-MS/MS	36
PFPeS (Perfluorpentansulfonsyre)	<0,10	µg/kg ts.	0,1	DIN 38414-14 mod. LC-MS/MS	36
PFHxA (Perfluorhexansyre)	<0,030	µg/kg ts.	0,03	DIN 38414-14 mod. LC-MS/MS	36
PFHxS (Perfluorhexansulfonsyre)	<0,030	µg/kg ts.	0,03	DIN 38414-14 mod. LC-MS/MS	36
PFHpA (Perfluorheptansyre)	<0,030	µg/kg ts.	0,03	DIN 38414-14 mod. LC-MS/MS	36
PFHpS (Perfluorheptansulfonsyre)	<0,030	µg/kg ts.	0,03	DIN 38414-14 mod. LC-MS/MS	36
PFOA (Perfluoroktansyre)	<0,030	µg/kg ts.	0,03	DIN 38414-14 mod. LC-MS/MS	36
PFOS (Perfluoroktansulfonsyre)	0,037	µg/kg ts.	0,03	DIN 38414-14 mod. LC-MS/MS	36
6:2 FTS (Fluortelomersulfonat)	<0,030	µg/kg ts.	0,03	DIN 38414-14 mod. LC-MS/MS	36
PFOSA (Perfluoroktansulfonamid)	<0,10	µg/kg ts.	0,1	DIN 38414-14 mod. LC-MS/MS	36
PFNA (Perfluornonansyre)	<0,030	µg/kg ts.	0,03	DIN 38414-14 mod. LC-MS/MS	36
PFNS (Perfluornonansulfonsyre)	<0,20	µg/kg ts.	0,2	DIN 38414-14 mod. LC-MS/MS	36
PFDA (Perfluordekansyre)	<0,10	µg/kg ts.	0,1	DIN 38414-14 mod. LC-MS/MS	36
PFDS (Perflordekanesulfonsyre)	<0,030	µg/kg ts.	0,03	DIN 38414-14 mod. LC-MS/MS	36
PFUnDA (Perfluorundekansyre)	<0,10	µg/kg ts.	0,1	DIN 38414-14 mod. LC-MS/MS	36
PFUnDS (Perfluorundekansulfonsyre)	<1,0	µg/kg ts.	1	DIN 38414-14 mod. LC-MS/MS	36
PFDoDA (Perfluordodekansyre)	<0,10	µg/kg ts.	0,1	DIN 38414-14 mod. LC-MS/MS	36
PFDoDS (Perfluordodekansulfonsyre)	<1,0	µg/kg ts.	1	DIN 38414-14 mod. LC-MS/MS	36
PFTrDA (Perfluortridekansyre)	<0,10	µg/kg ts.	0,1	DIN 38414-14 mod. LC-MS/MS	36
PFTrDS (Perfluortridekansulfonsyre)	<1,0	µg/kg ts.	1	DIN 38414-14 mod. LC-MS/MS	36
Sum af PFAS4 excl. LOQ	0,037	µg/kg ts.		DIN 38414-14 mod. LC-MS/MS	
Sum af PFAS excl. LOQ	0,037	µg/kg ts.		DIN 38414-14 mod. LC-MS/MS	
Hasteanalyse	0				

Dokumentnavn: Rapport AR-24-VL-01005148-01 udført af Bjørn Hansen, Modtaget 02-02-2024 (2420296, Nordic Waste) (AllResults_AR-24-VL-01005
Hører til sagsnummer: 09.00.0[illegible]
Registreringsdato: [illegible]

Batch	EUAA59-24005148
Sagsnavn	Nordic Waste
Sagsnummer/lokalitetsnr	2420296
Udtagning: dato/initialer	
Modtaget på laboratoriet	02-02-2024
Rapport (seneste rapportrevision)	07-02-2024/AR-24-VL-01005148-01
Prøvenummer	862-2024-00514821
Prøve mærke	Mile/Bl. prøve
Kunde Ref.:	EUAA59-24005148

Komponent	Resultat	Enhed	DL	Metode	Um (%)
Tørstof	64,8	%	5	SS-EN 12880:2000 mod. Thermo gravimetri	5
PFBA (Perfluorbutansyre)	<0,10	µg/kg ts.	0,1	DIN 38414-14 mod. LC-MS/MS	36
PFBS (Perfluorbutansulfonsyre)	<0,030	µg/kg ts.	0,03	DIN 38414-14 mod. LC-MS/MS	36
PFPeA (Perfluorpentansyre)	<0,030	µg/kg ts.	0,03	DIN 38414-14 mod. LC-MS/MS	36
PFPeS (Perfluorpentansulfonsyre)	<0,10	µg/kg ts.	0,1	DIN 38414-14 mod. LC-MS/MS	36
PFHxA (Perfluorhexansyre)	<0,030	µg/kg ts.	0,03	DIN 38414-14 mod. LC-MS/MS	36
PFHxS (Perfluorhexansulfonsyre)	<0,030	µg/kg ts.	0,03	DIN 38414-14 mod. LC-MS/MS	36
PFHpA (Perfluorheptansyre)	<0,030	µg/kg ts.	0,03	DIN 38414-14 mod. LC-MS/MS	36
PFHpS (Perfluorheptansulfonsyre)	<0,030	µg/kg ts.	0,03	DIN 38414-14 mod. LC-MS/MS	36
PFOA (Perfluoroktansyre)	<0,030	µg/kg ts.	0,03	DIN 38414-14 mod. LC-MS/MS	36
PFOS (Perfluoroktansulfonsyre)	<0,030	µg/kg ts.	0,03	DIN 38414-14 mod. LC-MS/MS	36
6:2 FTS (Fluortelomersulfonat)	<0,030	µg/kg ts.	0,03	DIN 38414-14 mod. LC-MS/MS	36
PFOSA (Perfluoroktansulfonamid)	<0,10	µg/kg ts.	0,1	DIN 38414-14 mod. LC-MS/MS	36
PFNA (Perfluornonansyre)	<0,030	µg/kg ts.	0,03	DIN 38414-14 mod. LC-MS/MS	36
PFNS (Perfluornonansulfonsyre)	<0,20	µg/kg ts.	0,2	DIN 38414-14 mod. LC-MS/MS	36
PFDA (Perfluordekansyre)	<0,10	µg/kg ts.	0,1	DIN 38414-14 mod. LC-MS/MS	36
PFDS (Perflordekanesulfonsyre)	<0,030	µg/kg ts.	0,03	DIN 38414-14 mod. LC-MS/MS	36
PFUnDA (Perfluorundekansyre)	<0,10	µg/kg ts.	0,1	DIN 38414-14 mod. LC-MS/MS	36
PFUnDS (Perfluorundekansulfonsyre)	<1,0	µg/kg ts.	1	DIN 38414-14 mod. LC-MS/MS	36
PFDoDA (Perfluordodekansyre)	<0,10	µg/kg ts.	0,1	DIN 38414-14 mod. LC-MS/MS	36
PFDoDS (Perfluordodekansulfonsyre)	<1,0	µg/kg ts.	1	DIN 38414-14 mod. LC-MS/MS	36
PFTrDA (Perfluortridekansyre)	<0,10	µg/kg ts.	0,1	DIN 38414-14 mod. LC-MS/MS	36
PFTrDS (Perfluortridekansulfonsyre)	<1,0	µg/kg ts.	1	DIN 38414-14 mod. LC-MS/MS	36
Sum af PFAS4 excl. LOQ	ND			DIN 38414-14 mod. LC-MS/MS	
Sum af PFAS excl. LOQ	ND			DIN 38414-14 mod. LC-MS/MS	
Hasteanalyse	0				

Dokumentnavn: Rapport_AR-24-VL-01005148-01_udført_Bjørn Hansen, Modtaget 02-02-2024 (2420296, Nordic Waste) (AllResults_AR-24-VL-01005
Hører til sagsnummer: 09.00.0[illegible]
Registreringsdato: [illegible]

Batch	EUAA59-24005148
Sagsnavn	Nordic Waste
Sagsnummer/lokalitetsnr	2420296
Udtagning: dato/initialer	
Modtaget på laboratoriet	02-02-2024
Rapport (seneste rapportrevision)	07-02-2024/AR-24-VL-01005148-01
Prøvenummer	862-2024-00514822
Prøve mærke	Mile/Bl. prøve
Kunde Ref.:	EUAA59-24005148

Komponent	Resultat	Enhed	DL	Metode	Um (%)
Tørstof	61,3	%	5	SS-EN 12880:2000 mod. Thermo gravimetri	5
PFBA (Perfluorbutansyre)	<0,10	µg/kg ts.	0,1	DIN 38414-14 mod. LC-MS/MS	36
PFBS (Perfluorbutansulfonsyre)	<0,030	µg/kg ts.	0,03	DIN 38414-14 mod. LC-MS/MS	36
PFPeA (Perfluorpentansyre)	<0,030	µg/kg ts.	0,03	DIN 38414-14 mod. LC-MS/MS	36
PFPeS (Perfluorpentansulfonsyre)	<0,10	µg/kg ts.	0,1	DIN 38414-14 mod. LC-MS/MS	36
PFHxA (Perfluorhexansyre)	<0,030	µg/kg ts.	0,03	DIN 38414-14 mod. LC-MS/MS	36
PFHxS (Perfluorhexansulfonsyre)	<0,030	µg/kg ts.	0,03	DIN 38414-14 mod. LC-MS/MS	36
PFHpA (Perfluorheptansyre)	<0,030	µg/kg ts.	0,03	DIN 38414-14 mod. LC-MS/MS	36
PFHpS (Perfluorheptansulfonsyre)	<0,030	µg/kg ts.	0,03	DIN 38414-14 mod. LC-MS/MS	36
PFOA (Perfluoroktansyre)	<0,030	µg/kg ts.	0,03	DIN 38414-14 mod. LC-MS/MS	36
PFOS (Perfluoroktansulfonsyre)	<0,030	µg/kg ts.	0,03	DIN 38414-14 mod. LC-MS/MS	36
6:2 FTS (Fluortelomersulfonat)	<0,030	µg/kg ts.	0,03	DIN 38414-14 mod. LC-MS/MS	36
PFOSA (Perfluoroktansulfonamid)	<0,10	µg/kg ts.	0,1	DIN 38414-14 mod. LC-MS/MS	36
PFNA (Perfluornonansyre)	<0,030	µg/kg ts.	0,03	DIN 38414-14 mod. LC-MS/MS	36
PFNS (Perfluornonansulfonsyre)	<0,20	µg/kg ts.	0,2	DIN 38414-14 mod. LC-MS/MS	36
PFDA (Perfluordekansyre)	<0,10	µg/kg ts.	0,1	DIN 38414-14 mod. LC-MS/MS	36
PFDS (Perflordekanesulfonsyre)	<0,030	µg/kg ts.	0,03	DIN 38414-14 mod. LC-MS/MS	36
PFUnDA (Perfluorundekansyre)	<0,10	µg/kg ts.	0,1	DIN 38414-14 mod. LC-MS/MS	36
PFUnDS (Perfluorundekansulfonsyre)	<1,0	µg/kg ts.	1	DIN 38414-14 mod. LC-MS/MS	36
PFDoDA (Perfluordodekansyre)	<0,10	µg/kg ts.	0,1	DIN 38414-14 mod. LC-MS/MS	36
PFDoDS (Perfluordodekansulfonsyre)	<1,0	µg/kg ts.	1	DIN 38414-14 mod. LC-MS/MS	36
PFTrDA (Perfluortridekansyre)	<0,10	µg/kg ts.	0,1	DIN 38414-14 mod. LC-MS/MS	36
PFTrDS (Perfluortridekansulfonsyre)	<1,0	µg/kg ts.	1	DIN 38414-14 mod. LC-MS/MS	36
Sum af PFAS4 excl. LOQ	ND			DIN 38414-14 mod. LC-MS/MS	
Sum af PFAS excl. LOQ	ND			DIN 38414-14 mod. LC-MS/MS	
Hasteanalyse	0				

Dokumentnavn: Rapport_AR-24-VL-01005148-01_udført_Bjørn Hansen, Modtaget 02-02-2024 (2420296, Nordic Waste) (AllResults_AR-24-VL-01005
Hører til sagsnummer: 09.00.0[illegible]
Registreringsdato: [illegible]

Batch	EUAA59-24005148
Sagsnavn	Nordic Waste
Sagsnummer/lokalitetsnr	2420296
Udtagning: dato/initialer	
Modtaget på laboratoriet	02-02-2024
Rapport (seneste rapportrevision)	07-02-2024/AR-24-VL-01005148-01
Prøvenummer	862-2024-00514823
Prøve mærke	Mile/Bl. prøve
Kunde Ref.:	EUAA59-24005148

Komponent	Resultat	Enhed	DL	Metode	Um (%)
Tørstof	60,9	%	5	SS-EN 12880:2000 mod. Thermo gravimetri	5
PFBA (Perfluorbutansyre)	<0,10	µg/kg ts.	0,1	DIN 38414-14 mod. LC-MS/MS	36
PFBS (Perfluorbutansulfonsyre)	<0,030	µg/kg ts.	0,03	DIN 38414-14 mod. LC-MS/MS	36
PFPeA (Perfluorpentansyre)	<0,030	µg/kg ts.	0,03	DIN 38414-14 mod. LC-MS/MS	36
PFPeS (Perfluorpentansulfonsyre)	<0,10	µg/kg ts.	0,1	DIN 38414-14 mod. LC-MS/MS	36
PFHxA (Perfluorhexansyre)	<0,030	µg/kg ts.	0,03	DIN 38414-14 mod. LC-MS/MS	36
PFHxS (Perfluorhexansulfonsyre)	<0,030	µg/kg ts.	0,03	DIN 38414-14 mod. LC-MS/MS	36
PFHpA (Perfluorheptansyre)	<0,030	µg/kg ts.	0,03	DIN 38414-14 mod. LC-MS/MS	36
PFHpS (Perfluorheptansulfonsyre)	<0,030	µg/kg ts.	0,03	DIN 38414-14 mod. LC-MS/MS	36
PFOA (Perfluoroktansyre)	<0,030	µg/kg ts.	0,03	DIN 38414-14 mod. LC-MS/MS	36
PFOS (Perfluoroktansulfonsyre)	<0,030	µg/kg ts.	0,03	DIN 38414-14 mod. LC-MS/MS	36
6:2 FTS (Fluortelomersulfonat)	<0,030	µg/kg ts.	0,03	DIN 38414-14 mod. LC-MS/MS	36
PFOSA (Perfluoroktansulfonamid)	<0,10	µg/kg ts.	0,1	DIN 38414-14 mod. LC-MS/MS	36
PFNA (Perfluornonansyre)	<0,030	µg/kg ts.	0,03	DIN 38414-14 mod. LC-MS/MS	36
PFNS (Perfluornonansulfonsyre)	<0,20	µg/kg ts.	0,2	DIN 38414-14 mod. LC-MS/MS	36
PFDA (Perfluordekansyre)	<0,10	µg/kg ts.	0,1	DIN 38414-14 mod. LC-MS/MS	36
PFDS (Perflordekanesulfonsyre)	<0,030	µg/kg ts.	0,03	DIN 38414-14 mod. LC-MS/MS	36
PFUnDA (Perfluorundekansyre)	<0,10	µg/kg ts.	0,1	DIN 38414-14 mod. LC-MS/MS	36
PFUnDS (Perfluorundekansulfonsyre)	<1,0	µg/kg ts.	1	DIN 38414-14 mod. LC-MS/MS	36
PFDoDA (Perfluordodekansyre)	<0,10	µg/kg ts.	0,1	DIN 38414-14 mod. LC-MS/MS	36
PFDoDS (Perfluordodekansulfonsyre)	<1,0	µg/kg ts.	1	DIN 38414-14 mod. LC-MS/MS	36
PFTrDA (Perfluortridekansyre)	<0,10	µg/kg ts.	0,1	DIN 38414-14 mod. LC-MS/MS	36
PFTrDS (Perfluortridekansulfonsyre)	<1,0	µg/kg ts.	1	DIN 38414-14 mod. LC-MS/MS	36
Sum af PFAS4 excl. LOQ	ND			DIN 38414-14 mod. LC-MS/MS	
Sum af PFAS excl. LOQ	ND			DIN 38414-14 mod. LC-MS/MS	
Hasteanalyse	0				

Dokumentnavn: Rapport_AR-24-VL-01005148-01_udført_Bjørn Hansen, Modtaget 02-02-2024 (2420296, Nordic Waste) (AllResults_AR-24-VL-01005
Hører til sagsnummer: 09.00.0[illegible]
Registreringsdato: [illegible]

Batch	EUAA59-24005148
Sagsnavn	Nordic Waste
Sagsnummer/lokalitetsnr	2420296
Udtagning: dato/initialer	
Modtaget på laboratoriet	02-02-2024
Rapport (seneste rapportrevision)	07-02-2024/AR-24-VL-01005148-01
Prøvenummer	862-2024-00514824
Prøve mærke	Mile/Bl. prøve
Kunde Ref.:	EUAA59-24005148

Komponent	Resultat	Enhed	DL	Metode	Um (%)
Tørstof	67,2	%	5	SS-EN 12880:2000 mod. Thermo gravimetri	5
PFBA (Perfluorbutansyre)	<0,10	µg/kg ts.	0,1	DIN 38414-14 mod. LC-MS/MS	36
PFBS (Perfluorbutansulfonsyre)	<0,030	µg/kg ts.	0,03	DIN 38414-14 mod. LC-MS/MS	36
PFPeA (Perfluorpentansyre)	<0,030	µg/kg ts.	0,03	DIN 38414-14 mod. LC-MS/MS	36
PFPeS (Perfluorpentansulfonsyre)	<0,10	µg/kg ts.	0,1	DIN 38414-14 mod. LC-MS/MS	36
PFHxA (Perfluorhexansyre)	<0,030	µg/kg ts.	0,03	DIN 38414-14 mod. LC-MS/MS	36
PFHxS (Perfluorhexansulfonsyre)	<0,030	µg/kg ts.	0,03	DIN 38414-14 mod. LC-MS/MS	36
PFHpA (Perfluorheptansyre)	<0,030	µg/kg ts.	0,03	DIN 38414-14 mod. LC-MS/MS	36
PFHpS (Perfluorheptansulfonsyre)	<0,030	µg/kg ts.	0,03	DIN 38414-14 mod. LC-MS/MS	36
PFOA (Perfluoroktansyre)	<0,030	µg/kg ts.	0,03	DIN 38414-14 mod. LC-MS/MS	36
PFOS (Perfluoroktansulfonsyre)	<0,030	µg/kg ts.	0,03	DIN 38414-14 mod. LC-MS/MS	36
6:2 FTS (Fluortelomersulfonat)	<0,030	µg/kg ts.	0,03	DIN 38414-14 mod. LC-MS/MS	36
PFOSA (Perfluoroktansulfonamid)	<0,10	µg/kg ts.	0,1	DIN 38414-14 mod. LC-MS/MS	36
PFNA (Perfluornonansyre)	<0,030	µg/kg ts.	0,03	DIN 38414-14 mod. LC-MS/MS	36
PFNS (Perfluornonansulfonsyre)	<0,20	µg/kg ts.	0,2	DIN 38414-14 mod. LC-MS/MS	36
PFDA (Perfluordekansyre)	<0,10	µg/kg ts.	0,1	DIN 38414-14 mod. LC-MS/MS	36
PFDS (Perflordekanesulfonsyre)	<0,030	µg/kg ts.	0,03	DIN 38414-14 mod. LC-MS/MS	36
PFUnDA (Perfluorundekansyre)	<0,10	µg/kg ts.	0,1	DIN 38414-14 mod. LC-MS/MS	36
PFUnDS (Perfluorundekansulfonsyre)	<1,0	µg/kg ts.	1	DIN 38414-14 mod. LC-MS/MS	36
PFDoDA (Perfluordodekansyre)	<0,10	µg/kg ts.	0,1	DIN 38414-14 mod. LC-MS/MS	36
PFDoDS (Perfluordodekansulfonsyre)	<1,0	µg/kg ts.	1	DIN 38414-14 mod. LC-MS/MS	36
PFTrDA (Perfluortridekansyre)	<0,10	µg/kg ts.	0,1	DIN 38414-14 mod. LC-MS/MS	36
PFTrDS (Perfluortridekansulfonsyre)	<1,0	µg/kg ts.	1	DIN 38414-14 mod. LC-MS/MS	36
Sum af PFAS4 excl. LOQ	ND			DIN 38414-14 mod. LC-MS/MS	
Sum af PFAS excl. LOQ	ND			DIN 38414-14 mod. LC-MS/MS	
Hasteanalyse	0				

Dokumentnavn: Rapport AR-24-VL-01005148-01 udført af Bjørn Hansen, Modtaget 02-02-2024 (2420296, Nordic Waste) (AllResults_AR-24-VL-01005
Hører til sagsnummer: 09.00.0[illegible]
Registreringsdato: [illegible]

Batch	EUAA59-24005148
Sagsnavn	Nordic Waste
Sagsnummer/lokalitetsnr	2420296
Udtagning: dato/initialer	
Modtaget på laboratoriet	02-02-2024
Rapport (seneste rapportrevision)	07-02-2024/AR-24-VL-01005148-01
Prøvenummer	862-2024-00514825
Prøve mærke	Mile/Bl. prøve
Kunde Ref.:	EUAA59-24005148

Komponent	Resultat	Enhed	DL	Metode	Um (%)
Tørstof	72,1	%	5	SS-EN 12880:2000 mod. Thermo gravimetri	5
PFBA (Perfluorbutansyre)	<0,10	µg/kg ts.	0,1	DIN 38414-14 mod. LC-MS/MS	36
PFBS (Perfluorbutansulfonsyre)	<0,030	µg/kg ts.	0,03	DIN 38414-14 mod. LC-MS/MS	36
PFPeA (Perfluorpentansyre)	<0,030	µg/kg ts.	0,03	DIN 38414-14 mod. LC-MS/MS	36
PFPeS (Perfluorpentansulfonsyre)	<0,10	µg/kg ts.	0,1	DIN 38414-14 mod. LC-MS/MS	36
PFHxA (Perfluorhexansyre)	<0,030	µg/kg ts.	0,03	DIN 38414-14 mod. LC-MS/MS	36
PFHxS (Perfluorhexansulfonsyre)	<0,030	µg/kg ts.	0,03	DIN 38414-14 mod. LC-MS/MS	36
PFHpA (Perfluorheptansyre)	<0,030	µg/kg ts.	0,03	DIN 38414-14 mod. LC-MS/MS	36
PFHpS (Perfluorheptansulfonsyre)	<0,030	µg/kg ts.	0,03	DIN 38414-14 mod. LC-MS/MS	36
PFOA (Perfluoroktansyre)	<0,030	µg/kg ts.	0,03	DIN 38414-14 mod. LC-MS/MS	36
PFOS (Perfluoroktansulfonsyre)	0,043	µg/kg ts.	0,03	DIN 38414-14 mod. LC-MS/MS	36
6:2 FTS (Fluortelomersulfonat)	<0,030	µg/kg ts.	0,03	DIN 38414-14 mod. LC-MS/MS	36
PFOSA (Perfluoroktansulfonamid)	<0,10	µg/kg ts.	0,1	DIN 38414-14 mod. LC-MS/MS	36
PFNA (Perfluornonansyre)	<0,030	µg/kg ts.	0,03	DIN 38414-14 mod. LC-MS/MS	36
PFNS (Perfluornonansulfonsyre)	<0,20	µg/kg ts.	0,2	DIN 38414-14 mod. LC-MS/MS	36
PFDA (Perfluordekansyre)	<0,10	µg/kg ts.	0,1	DIN 38414-14 mod. LC-MS/MS	36
PFDS (Perflordekanesulfonsyre)	<0,030	µg/kg ts.	0,03	DIN 38414-14 mod. LC-MS/MS	36
PFUnDA (Perfluorundekansyre)	<0,10	µg/kg ts.	0,1	DIN 38414-14 mod. LC-MS/MS	36
PFUnDS (Perfluorundekansulfonsyre)	<1,0	µg/kg ts.	1	DIN 38414-14 mod. LC-MS/MS	36
PFDoDA (Perfluordodekansyre)	<0,10	µg/kg ts.	0,1	DIN 38414-14 mod. LC-MS/MS	36
PFDoDS (Perfluordodekansulfonsyre)	<1,0	µg/kg ts.	1	DIN 38414-14 mod. LC-MS/MS	36
PFTrDA (Perfluortridekansyre)	<0,10	µg/kg ts.	0,1	DIN 38414-14 mod. LC-MS/MS	36
PFTrDS (Perfluortridekansulfonsyre)	<1,0	µg/kg ts.	1	DIN 38414-14 mod. LC-MS/MS	36
Sum af PFAS4 excl. LOQ	0,043	µg/kg ts.		DIN 38414-14 mod. LC-MS/MS	
Sum af PFAS excl. LOQ	0,043	µg/kg ts.		DIN 38414-14 mod. LC-MS/MS	
Hasteanalyse	0				

Dokumentnavn: Rapport AR-24-VL-01005148-01 udført af Bjørn Hansen, Modtaget 02-02-2024 (2420296, Nordic Waste) (AllResults_AR-24-VL-01005
Hører til sagsnummer: 09.00.0[illegible]
Registreringsdato: [illegible]

Batch	EUAA59-24005148
Sagsnavn	Nordic Waste
Sagsnummer/lokalitetsnr	2420296
Udtagning: dato/initialer	
Modtaget på laboratoriet	02-02-2024
Rapport (seneste rapportrevision)	07-02-2024/AR-24-VL-01005148-01
Prøvenummer	862-2024-00514826
Prøve mærke	Mile/Bl. prøve
Kunde Ref.:	EUAA59-24005148

Komponent	Resultat	Enhed	DL	Metode	Um (%)
Tørstof	64,6	%	5	SS-EN 12880:2000 mod. Thermo gravimetri	5
PFBA (Perfluorbutansyre)	<0,10	µg/kg ts.	0,1	DIN 38414-14 mod. LC-MS/MS	36
PFBS (Perfluorbutansulfonsyre)	<0,030	µg/kg ts.	0,03	DIN 38414-14 mod. LC-MS/MS	36
PFPeA (Perfluorpentansyre)	<0,030	µg/kg ts.	0,03	DIN 38414-14 mod. LC-MS/MS	36
PFPeS (Perfluorpentansulfonsyre)	<0,10	µg/kg ts.	0,1	DIN 38414-14 mod. LC-MS/MS	36
PFHxA (Perfluorhexansyre)	<0,030	µg/kg ts.	0,03	DIN 38414-14 mod. LC-MS/MS	36
PFHxS (Perfluorhexansulfonsyre)	<0,030	µg/kg ts.	0,03	DIN 38414-14 mod. LC-MS/MS	36
PFHpA (Perfluorheptansyre)	<0,030	µg/kg ts.	0,03	DIN 38414-14 mod. LC-MS/MS	36
PFHpS (Perfluorheptansulfonsyre)	<0,030	µg/kg ts.	0,03	DIN 38414-14 mod. LC-MS/MS	36
PFOA (Perfluoroktansyre)	<0,030	µg/kg ts.	0,03	DIN 38414-14 mod. LC-MS/MS	36
PFOS (Perfluoroktansulfonsyre)	<0,030	µg/kg ts.	0,03	DIN 38414-14 mod. LC-MS/MS	36
6:2 FTS (Fluortelomersulfonat)	<0,030	µg/kg ts.	0,03	DIN 38414-14 mod. LC-MS/MS	36
PFOSA (Perfluoroktansulfonamid)	<0,10	µg/kg ts.	0,1	DIN 38414-14 mod. LC-MS/MS	36
PFNA (Perfluornonansyre)	<0,030	µg/kg ts.	0,03	DIN 38414-14 mod. LC-MS/MS	36
PFNS (Perfluornonansulfonsyre)	<0,20	µg/kg ts.	0,2	DIN 38414-14 mod. LC-MS/MS	36
PFDA (Perfluordekansyre)	<0,10	µg/kg ts.	0,1	DIN 38414-14 mod. LC-MS/MS	36
PFDS (Perflordekanesulfonsyre)	<0,030	µg/kg ts.	0,03	DIN 38414-14 mod. LC-MS/MS	36
PFUnDA (Perfluorundekansyre)	<0,10	µg/kg ts.	0,1	DIN 38414-14 mod. LC-MS/MS	36
PFUnDS (Perfluorundekansulfonsyre)	<1,0	µg/kg ts.	1	DIN 38414-14 mod. LC-MS/MS	36
PFDoDA (Perfluordodekansyre)	<0,10	µg/kg ts.	0,1	DIN 38414-14 mod. LC-MS/MS	36
PFDoDS (Perfluordodekansulfonsyre)	<1,0	µg/kg ts.	1	DIN 38414-14 mod. LC-MS/MS	36
PFTrDA (Perfluortridekansyre)	<0,10	µg/kg ts.	0,1	DIN 38414-14 mod. LC-MS/MS	36
PFTrDS (Perfluortridekansulfonsyre)	<1,0	µg/kg ts.	1	DIN 38414-14 mod. LC-MS/MS	36
Sum af PFAS4 excl. LOQ	ND			DIN 38414-14 mod. LC-MS/MS	
Sum af PFAS excl. LOQ	ND			DIN 38414-14 mod. LC-MS/MS	
Hasteanalyse	0				

Dokumentnavn: Rapport AR-24-VL-01005148-01 udført af Bjørn Hansen, Modtaget 02-02-2024 (2420296, Nordic Waste) (AllResults_AR-24-VL-01005
Hører til sagsnummer: 09.00.0[illegible]
Registreringsdato: [illegible]

Batch	EUAA59-24005148
Sagsnavn	Nordic Waste
Sagsnummer/lokalitetsnr	2420296
Udtagning: dato/initialer	
Modtaget på laboratoriet	02-02-2024
Rapport (seneste rapportrevision)	07-02-2024/AR-24-VL-01005148-01
Prøvenummer	862-2024-00514827
Prøve mærke	Mile/Bl. prøve
Kunde Ref.:	EUAA59-24005148

Komponent	Resultat	Enhed	DL	Metode	Um (%)
Tørstof	66,4	%	5	SS-EN 12880:2000 mod. Thermo gravimetri	5
PFBA (Perfluorbutansyre)	<0,10	µg/kg ts.	0,1	DIN 38414-14 mod. LC-MS/MS	36
PFBS (Perfluorbutansulfonsyre)	<0,030	µg/kg ts.	0,03	DIN 38414-14 mod. LC-MS/MS	36
PFPeA (Perfluorpentansyre)	<0,030	µg/kg ts.	0,03	DIN 38414-14 mod. LC-MS/MS	36
PFPeS (Perfluorpentansulfonsyre)	<0,10	µg/kg ts.	0,1	DIN 38414-14 mod. LC-MS/MS	36
PFHxA (Perfluorhexansyre)	<0,030	µg/kg ts.	0,03	DIN 38414-14 mod. LC-MS/MS	36
PFHxS (Perfluorhexansulfonsyre)	<0,030	µg/kg ts.	0,03	DIN 38414-14 mod. LC-MS/MS	36
PFHpA (Perfluorheptansyre)	<0,030	µg/kg ts.	0,03	DIN 38414-14 mod. LC-MS/MS	36
PFHpS (Perfluorheptansulfonsyre)	<0,030	µg/kg ts.	0,03	DIN 38414-14 mod. LC-MS/MS	36
PFOA (Perfluoroktansyre)	<0,030	µg/kg ts.	0,03	DIN 38414-14 mod. LC-MS/MS	36
PFOS (Perfluoroktansulfonsyre)	0,092	µg/kg ts.	0,03	DIN 38414-14 mod. LC-MS/MS	36
6:2 FTS (Fluortelomersulfonat)	<0,030	µg/kg ts.	0,03	DIN 38414-14 mod. LC-MS/MS	36
PFOSA (Perfluoroktansulfonamid)	<0,10	µg/kg ts.	0,1	DIN 38414-14 mod. LC-MS/MS	36
PFNA (Perfluornonansyre)	<0,030	µg/kg ts.	0,03	DIN 38414-14 mod. LC-MS/MS	36
PFNS (Perfluornonansulfonsyre)	<0,20	µg/kg ts.	0,2	DIN 38414-14 mod. LC-MS/MS	36
PFDA (Perfluordekansyre)	<0,10	µg/kg ts.	0,1	DIN 38414-14 mod. LC-MS/MS	36
PFDS (Perflordekanesulfonsyre)	<0,030	µg/kg ts.	0,03	DIN 38414-14 mod. LC-MS/MS	36
PFUnDA (Perfluorundekansyre)	<0,10	µg/kg ts.	0,1	DIN 38414-14 mod. LC-MS/MS	36
PFUnDS (Perfluorundekansulfonsyre)	<1,0	µg/kg ts.	1	DIN 38414-14 mod. LC-MS/MS	36
PFDoDA (Perfluordodekansyre)	<0,10	µg/kg ts.	0,1	DIN 38414-14 mod. LC-MS/MS	36
PFDoDS (Perfluordodekansulfonsyre)	<1,0	µg/kg ts.	1	DIN 38414-14 mod. LC-MS/MS	36
PFTrDA (Perfluortridekansyre)	<0,10	µg/kg ts.	0,1	DIN 38414-14 mod. LC-MS/MS	36
PFTrDS (Perfluortridekansulfonsyre)	<1,0	µg/kg ts.	1	DIN 38414-14 mod. LC-MS/MS	36
Sum af PFAS4 excl. LOQ	0,092	µg/kg ts.		DIN 38414-14 mod. LC-MS/MS	
Sum af PFAS excl. LOQ	0,092	µg/kg ts.		DIN 38414-14 mod. LC-MS/MS	
Hasteanalyse	0				

Dokumentnavn: Rapport_AR-24-VL-01005148-01_udført_Bjørn Hansen, Modtaget 02-02-2024 (2420296, Nordic Waste) (AllResults_AR-24-VL-01005
Hører til sagsnummer: 09.00.0[illegible]
Registreringsdato: [illegible]

Batch	EUAA59-24005148
Sagsnavn	Nordic Waste
Sagsnummer/lokalitetsnr	2420296
Udtagning: dato/initialer	
Modtaget på laboratoriet	02-02-2024
Rapport (seneste rapportrevision)	07-02-2024/AR-24-VL-01005148-01
Prøvenummer	862-2024-00514828
Prøve mærke	Mile/Bl. prøve
Kunde Ref.:	EUAA59-24005148

Komponent	Resultat	Enhed	DL	Metode	Um (%)
Tørstof	62,1	%	5	SS-EN 12880:2000 mod. Thermo gravimetri	5
PFBA (Perfluorbutansyre)	<0,10	µg/kg ts.	0,1	DIN 38414-14 mod. LC-MS/MS	36
PFBS (Perfluorbutansulfonsyre)	<0,030	µg/kg ts.	0,03	DIN 38414-14 mod. LC-MS/MS	36
PFPeA (Perfluorpentansyre)	<0,030	µg/kg ts.	0,03	DIN 38414-14 mod. LC-MS/MS	36
PFPeS (Perfluorpentansulfonsyre)	<0,10	µg/kg ts.	0,1	DIN 38414-14 mod. LC-MS/MS	36
PFHxA (Perfluorhexansyre)	<0,030	µg/kg ts.	0,03	DIN 38414-14 mod. LC-MS/MS	36
PFHxS (Perfluorhexansulfonsyre)	<0,030	µg/kg ts.	0,03	DIN 38414-14 mod. LC-MS/MS	36
PFHpA (Perfluorheptansyre)	<0,030	µg/kg ts.	0,03	DIN 38414-14 mod. LC-MS/MS	36
PFHpS (Perfluorheptansulfonsyre)	<0,030	µg/kg ts.	0,03	DIN 38414-14 mod. LC-MS/MS	36
PFOA (Perfluoroktansyre)	<0,030	µg/kg ts.	0,03	DIN 38414-14 mod. LC-MS/MS	36
PFOS (Perfluoroktansulfonsyre)	<0,030	µg/kg ts.	0,03	DIN 38414-14 mod. LC-MS/MS	36
6:2 FTS (Fluortelomersulfonat)	<0,030	µg/kg ts.	0,03	DIN 38414-14 mod. LC-MS/MS	36
PFOSA (Perfluoroktansulfonamid)	<0,10	µg/kg ts.	0,1	DIN 38414-14 mod. LC-MS/MS	36
PFNA (Perfluornonansyre)	<0,030	µg/kg ts.	0,03	DIN 38414-14 mod. LC-MS/MS	36
PFNS (Perfluornonansulfonsyre)	<0,20	µg/kg ts.	0,2	DIN 38414-14 mod. LC-MS/MS	36
PFDA (Perfluordekansyre)	<0,10	µg/kg ts.	0,1	DIN 38414-14 mod. LC-MS/MS	36
PFDS (Perflordekanesulfonsyre)	<0,030	µg/kg ts.	0,03	DIN 38414-14 mod. LC-MS/MS	36
PFUnDA (Perfluorundekansyre)	<0,10	µg/kg ts.	0,1	DIN 38414-14 mod. LC-MS/MS	36
PFUnDS (Perfluorundekansulfonsyre)	<1,0	µg/kg ts.	1	DIN 38414-14 mod. LC-MS/MS	36
PFDoDA (Perfluordodekansyre)	<0,10	µg/kg ts.	0,1	DIN 38414-14 mod. LC-MS/MS	36
PFDoDS (Perfluordodekansulfonsyre)	<1,0	µg/kg ts.	1	DIN 38414-14 mod. LC-MS/MS	36
PFTrDA (Perfluortridekansyre)	<0,10	µg/kg ts.	0,1	DIN 38414-14 mod. LC-MS/MS	36
PFTrDS (Perfluortridekansulfonsyre)	<1,0	µg/kg ts.	1	DIN 38414-14 mod. LC-MS/MS	36
Sum af PFAS4 excl. LOQ	ND			DIN 38414-14 mod. LC-MS/MS	
Sum af PFAS excl. LOQ	ND			DIN 38414-14 mod. LC-MS/MS	
Hasteanalyse	0				

Dokumentnavn: Rapport_AR-24-VL-01005148-01_udført_Bjørn Hansen, Modtaget 02-02-2024 (2420296, Nordic Waste) (AllResults_AR-24-VL-01005
Hører til sagsnummer: 09.00.0[illegible]
Registreringsdato: [illegible]

Batch	EUAA59-24005148
Sagsnavn	Nordic Waste
Sagsnummer/lokalitetsnr	2420296
Udtagning: dato/initialer	
Modtaget på laboratoriet	02-02-2024
Rapport (seneste rapportrevision)	07-02-2024/AR-24-VL-01005148-01
Prøvenummer	862-2024-00514829
Prøve mærke	Mile/Bl. prøve
Kunde Ref.:	EUAA59-24005148

Komponent	Resultat	Enhed	DL	Metode	Um (%)
Tørstof	59	%	5	SS-EN 12880:2000 mod. Thermo gravimetri	5
PFBA (Perfluorbutansyre)	<0,11	µg/kg ts.	0,1	DIN 38414-14 mod. LC-MS/MS	36
PFBS (Perfluorbutansulfonsyre)	<0,031	µg/kg ts.	0,03	DIN 38414-14 mod. LC-MS/MS	36
PFPeA (Perfluorpentansyre)	<0,031	µg/kg ts.	0,03	DIN 38414-14 mod. LC-MS/MS	36
PFPeS (Perfluorpentansulfonsyre)	<0,11	µg/kg ts.	0,1	DIN 38414-14 mod. LC-MS/MS	36
PFHxA (Perfluorhexansyre)	<0,031	µg/kg ts.	0,03	DIN 38414-14 mod. LC-MS/MS	36
PFHxS (Perfluorhexansulfonsyre)	<0,031	µg/kg ts.	0,03	DIN 38414-14 mod. LC-MS/MS	36
PFHpA (Perfluorheptansyre)	<0,031	µg/kg ts.	0,03	DIN 38414-14 mod. LC-MS/MS	36
PFHpS (Perfluorheptansulfonsyre)	<0,031	µg/kg ts.	0,03	DIN 38414-14 mod. LC-MS/MS	36
PFOA (Perfluoroktansyre)	<0,031	µg/kg ts.	0,03	DIN 38414-14 mod. LC-MS/MS	36
PFOS (Perfluoroktansulfonsyre)	<0,031	µg/kg ts.	0,03	DIN 38414-14 mod. LC-MS/MS	36
6:2 FTS (Fluortelomersulfonat)	<0,031	µg/kg ts.	0,03	DIN 38414-14 mod. LC-MS/MS	36
PFOSA (Perfluoroktansulfonamid)	<0,11	µg/kg ts.	0,1	DIN 38414-14 mod. LC-MS/MS	36
PFNA (Perfluornonansyre)	<0,031	µg/kg ts.	0,03	DIN 38414-14 mod. LC-MS/MS	36
PFNS (Perfluornonansulfonsyre)	<0,21	µg/kg ts.	0,2	DIN 38414-14 mod. LC-MS/MS	36
PFDA (Perfluordekansyre)	<0,11	µg/kg ts.	0,1	DIN 38414-14 mod. LC-MS/MS	36
PFDS (Perflordekanesulfonsyre)	<0,031	µg/kg ts.	0,03	DIN 38414-14 mod. LC-MS/MS	36
PFUnDA (Perfluorundekansyre)	<0,11	µg/kg ts.	0,1	DIN 38414-14 mod. LC-MS/MS	36
PFUnDS (Perfluorundekansulfonsyre)	<1,1	µg/kg ts.	1	DIN 38414-14 mod. LC-MS/MS	36
PFDoDA (Perfluordodekansyre)	<0,11	µg/kg ts.	0,1	DIN 38414-14 mod. LC-MS/MS	36
PFDoDS (Perfluordodekansulfonsyre)	<1,1	µg/kg ts.	1	DIN 38414-14 mod. LC-MS/MS	36
PFTrDA (Perfluortridekansyre)	<0,11	µg/kg ts.	0,1	DIN 38414-14 mod. LC-MS/MS	36
PFTrDS (Perfluortridekansulfonsyre)	<1,1	µg/kg ts.	1	DIN 38414-14 mod. LC-MS/MS	36
Sum af PFAS4 excl. LOQ	ND			DIN 38414-14 mod. LC-MS/MS	
Sum af PFAS excl. LOQ	ND			DIN 38414-14 mod. LC-MS/MS	
Hasteanalyse	0				

Dokumentnavn: Rapport_AR-24-VL-01005148-01_udført_Bjørn Hansen, Modtaget 02-02-2024 (2420296, Nordic Waste) (AllResults_AR-24-VL-01005
Hører til sagsnummer: 09.00.0[illegible]
Registreringsdato: [illegible]

Batch	EUAA59-24005148
Sagsnavn	Nordic Waste
Sagsnummer/lokalitetsnr	2420296
Udtagning: dato/initialer	
Modtaget på laboratoriet	02-02-2024
Rapport (seneste rapportrevision)	07-02-2024/AR-24-VL-01005148-01
Prøvenummer	862-2024-00514830
Prøve mærke	Mile/Bl. prøve
Kunde Ref.:	EUAA59-24005148

Komponent	Resultat	Enhed	DL	Metode	Um (%)
Tørstof	70	%	5	SS-EN 12880:2000 mod. Thermo gravimetri	5
PFBA (Perfluorbutansyre)	<0,10	µg/kg ts.	0,1	DIN 38414-14 mod. LC-MS/MS	36
PFBS (Perfluorbutansulfonsyre)	<0,030	µg/kg ts.	0,03	DIN 38414-14 mod. LC-MS/MS	36
PFPeA (Perfluorpentansyre)	<0,030	µg/kg ts.	0,03	DIN 38414-14 mod. LC-MS/MS	36
PFPeS (Perfluorpentansulfonsyre)	<0,10	µg/kg ts.	0,1	DIN 38414-14 mod. LC-MS/MS	36
PFHxA (Perfluorhexansyre)	<0,030	µg/kg ts.	0,03	DIN 38414-14 mod. LC-MS/MS	36
PFHxS (Perfluorhexansulfonsyre)	<0,030	µg/kg ts.	0,03	DIN 38414-14 mod. LC-MS/MS	36
PFHpA (Perfluorheptansyre)	<0,030	µg/kg ts.	0,03	DIN 38414-14 mod. LC-MS/MS	36
PFHpS (Perfluorheptansulfonsyre)	<0,030	µg/kg ts.	0,03	DIN 38414-14 mod. LC-MS/MS	36
PFOA (Perfluoroktansyre)	<0,030	µg/kg ts.	0,03	DIN 38414-14 mod. LC-MS/MS	36
PFOS (Perfluoroktansulfonsyre)	<0,030	µg/kg ts.	0,03	DIN 38414-14 mod. LC-MS/MS	36
6:2 FTS (Fluortelomersulfonat)	<0,030	µg/kg ts.	0,03	DIN 38414-14 mod. LC-MS/MS	36
PFOSA (Perfluoroktansulfonamid)	<0,10	µg/kg ts.	0,1	DIN 38414-14 mod. LC-MS/MS	36
PFNA (Perfluornonansyre)	<0,030	µg/kg ts.	0,03	DIN 38414-14 mod. LC-MS/MS	36
PFNS (Perfluornonansulfonsyre)	<0,20	µg/kg ts.	0,2	DIN 38414-14 mod. LC-MS/MS	36
PFDA (Perfluordekansyre)	<0,10	µg/kg ts.	0,1	DIN 38414-14 mod. LC-MS/MS	36
PFDS (Perflordekanesulfonsyre)	<0,030	µg/kg ts.	0,03	DIN 38414-14 mod. LC-MS/MS	36
PFUnDA (Perfluorundekansyre)	<0,10	µg/kg ts.	0,1	DIN 38414-14 mod. LC-MS/MS	36
PFUnDS (Perfluorundekansulfonsyre)	<1,0	µg/kg ts.	1	DIN 38414-14 mod. LC-MS/MS	36
PFDoDA (Perfluordodekansyre)	<0,10	µg/kg ts.	0,1	DIN 38414-14 mod. LC-MS/MS	36
PFDoDS (Perfluordodekansulfonsyre)	<1,0	µg/kg ts.	1	DIN 38414-14 mod. LC-MS/MS	36
PFTrDA (Perfluortridekansyre)	<0,10	µg/kg ts.	0,1	DIN 38414-14 mod. LC-MS/MS	36
PFTrDS (Perfluortridekansulfonsyre)	<1,0	µg/kg ts.	1	DIN 38414-14 mod. LC-MS/MS	36
Sum af PFAS4 excl. LOQ	ND			DIN 38414-14 mod. LC-MS/MS	
Sum af PFAS excl. LOQ	ND			DIN 38414-14 mod. LC-MS/MS	
Hasteanalyse	0				

Dokumentnavn: Rapport_AR-24-VL-01005148-01_udført_Bjørn Hansen, Modtaget 02-02-2024 (2420296, Nordic Waste) (AllResults_AR-24-VL-01005
Hører til sagsnummer: 09.00.0[illegible]
Registreringsdato: [illegible]

Batch	EUAA59-24005148
Sagsnavn	Nordic Waste
Sagsnummer/lokalitetsnr	2420296
Udtagning: dato/initialer	
Modtaget på laboratoriet	02-02-2024
Rapport (seneste rapportrevision)	07-02-2024/AR-24-VL-01005148-01
Prøvenummer	862-2024-00514831
Prøve mærke	Mile/Bl. prøve
Kunde Ref.:	EUAA59-24005148

Komponent	Resultat	Enhed	DL	Metode	Um (%)
Tørstof	67,4	%	5	SS-EN 12880:2000 mod. Thermo gravimetri	5
PFBA (Perfluorbutansyre)	<0,10	µg/kg ts.	0,1	DIN 38414-14 mod. LC-MS/MS	36
PFBS (Perfluorbutansulfonsyre)	<0,030	µg/kg ts.	0,03	DIN 38414-14 mod. LC-MS/MS	36
PFPeA (Perfluorpentansyre)	<0,030	µg/kg ts.	0,03	DIN 38414-14 mod. LC-MS/MS	36
PFPeS (Perfluorpentansulfonsyre)	<0,10	µg/kg ts.	0,1	DIN 38414-14 mod. LC-MS/MS	36
PFHxA (Perfluorhexansyre)	<0,030	µg/kg ts.	0,03	DIN 38414-14 mod. LC-MS/MS	36
PFHxS (Perfluorhexansulfonsyre)	<0,030	µg/kg ts.	0,03	DIN 38414-14 mod. LC-MS/MS	36
PFHpA (Perfluorheptansyre)	<0,030	µg/kg ts.	0,03	DIN 38414-14 mod. LC-MS/MS	36
PFHpS (Perfluorheptansulfonsyre)	<0,030	µg/kg ts.	0,03	DIN 38414-14 mod. LC-MS/MS	36
PFOA (Perfluoroktansyre)	<0,030	µg/kg ts.	0,03	DIN 38414-14 mod. LC-MS/MS	36
PFOS (Perfluoroktansulfonsyre)	<0,030	µg/kg ts.	0,03	DIN 38414-14 mod. LC-MS/MS	36
6:2 FTS (Fluortelomersulfonat)	<0,030	µg/kg ts.	0,03	DIN 38414-14 mod. LC-MS/MS	36
PFOSA (Perfluoroktansulfonamid)	<0,10	µg/kg ts.	0,1	DIN 38414-14 mod. LC-MS/MS	36
PFNA (Perfluornonansyre)	<0,030	µg/kg ts.	0,03	DIN 38414-14 mod. LC-MS/MS	36
PFNS (Perfluornonansulfonsyre)	<0,20	µg/kg ts.	0,2	DIN 38414-14 mod. LC-MS/MS	36
PFDA (Perfluordekansyre)	<0,10	µg/kg ts.	0,1	DIN 38414-14 mod. LC-MS/MS	36
PFDS (Perflordekanesulfonsyre)	<0,030	µg/kg ts.	0,03	DIN 38414-14 mod. LC-MS/MS	36
PFUnDA (Perfluorundekansyre)	<0,10	µg/kg ts.	0,1	DIN 38414-14 mod. LC-MS/MS	36
PFUnDS (Perfluorundekansulfonsyre)	<1,0	µg/kg ts.	1	DIN 38414-14 mod. LC-MS/MS	36
PFDoDA (Perfluordodekansyre)	<0,10	µg/kg ts.	0,1	DIN 38414-14 mod. LC-MS/MS	36
PFDoDS (Perfluordodekansulfonsyre)	<1,0	µg/kg ts.	1	DIN 38414-14 mod. LC-MS/MS	36
PFTrDA (Perfluortridekansyre)	<0,10	µg/kg ts.	0,1	DIN 38414-14 mod. LC-MS/MS	36
PFTrDS (Perfluortridekansulfonsyre)	<1,0	µg/kg ts.	1	DIN 38414-14 mod. LC-MS/MS	36
Sum af PFAS4 excl. LOQ	ND			DIN 38414-14 mod. LC-MS/MS	
Sum af PFAS excl. LOQ	ND			DIN 38414-14 mod. LC-MS/MS	
Hasteanalyse	0				

Fra: "Eurofins VBM Laboratoriet" <rapportVBM@eurofins.dk>
Til: "Lars Bjørn Hansen" <lbh@akut-miljoe.dk>
Cc: "Annemarie Dalsgaard Karlsen" <Annemarie.Dalsgaard.Karlsen@randers.dk>
Sendt dato: 07-02-2024 07:39
Vedrørende: Rapport AR-24-VL-01005164-01 att: Lars Bjørn Hansen, Modtaget 05-02-2024 (2420296, Nordic Waste)
Vedhæftninger: AR-24-VL-01005164-01.pdf, EUAA59-24005164_Kromatogrammer.pdf, EUAA59-0124005164-01.xlsm, AllResults_AR-24-VL-01005164-01.xlsx

Kære kunde,
Hermed fremsendes resultater for følgende prøver:

BATCH: EUAA59-24005164

Prøvenummer:	Sagsnr:	Sagsnavn:	Prøvemærke:	Prøvedybde m.u.t.:
862-2024-00516401	2420296	Nordic Waste	Mile 1787	Bl. prøve
862-2024-00516402	2420296	Nordic Waste	Mile 1788	Bl. prøve
862-2024-00516403	2420296	Nordic Waste	Mile 1789	Bl. prøve
862-2024-00516404	2420296	Nordic Waste	Mile 1790	Bl. prøve
862-2024-00516405	2420296	Nordic Waste	Mile 1791	Bl. prøve
862-2024-00516406	2420296	Nordic Waste	Mile 1792	Bl. prøve
862-2024-00516407	2420296	Nordic Waste	Mile 1793	Bl. prøve
862-2024-00516408	2420296	Nordic Waste	Mile 1794	Bl. prøve
862-2024-00516409	2420296	Nordic Waste	Mile 1795	Bl. prøve
862-2024-00516410	2420296	Nordic Waste	Mile 1796	Bl. prøve
862-2024-00516411	2420296	Nordic Waste	Mile 1797	Bl. prøve
862-2024-00516412	2420296	Nordic Waste	Mile 1798	Bl. prøve
862-2024-00516413	2420296	Nordic Waste	Mile 1799	Bl. prøve
862-2024-00516414	2420296	Nordic Waste	Mile 1800	Bl. prøve
862-2024-00516415	2420296	Nordic Waste	Mile 1801	Bl. prøve
862-2024-00516416	2420296	Nordic Waste	Mile 1802	Bl. prøve
862-2024-00516417	2420296	Nordic Waste	Mile 1803	Bl. prøve
862-2024-00516418	2420296	Nordic Waste	Mile 1804	Bl. prøve
862-2024-00516419	2420296	Nordic Waste	Mile 1805	Bl. prøve
862-2024-00516420	2420296	Nordic Waste	Mile 1806	Bl. prøve
862-2024-00516421	2420296	Nordic Waste	Mile 1807	Bl. prøve
862-2024-00516422	2420296	Nordic Waste	Mile 1808	Bl. prøve
862-2024-00516423	2420296	Nordic Waste	Mile 1809	Bl. prøve
862-2024-00516424	2420296	Nordic Waste	Mile 1810	Bl. prøve

BATCH: EUAA59-24005164			
862-2024-00516425 2420296	Nordic Waste	Mile 1811	Bl. prøve
862-2024-00516426 2420296	Nordic Waste	Mile 1812	Bl. prøve
862-2024-00516427 2420296	Nordic Waste	Mile 1813	Bl. prøve
862-2024-00516428 2420296	Nordic Waste	Mile 1814	Bl. prøve
862-2024-00516429 2420296	Nordic Waste	Mile 1815	Bl. prøve
862-2024-00516430 2420296	Nordic Waste	Mile 1816	Bl. prøve
862-2024-00516431 2420296	Nordic Waste	Mile 1817	Bl. prøve
862-2024-00516432 2420296	Nordic Waste	Mile 1818	Bl. prøve
862-2024-00516433 2420296	Nordic Waste	Mile 1819	Bl. prøve
862-2024-00516434 2420296	Nordic Waste	Mile 1820	Bl. prøve
862-2024-00516435 2420296	Nordic Waste	Mile 1821	Bl. prøve
862-2024-00516436 2420296	Nordic Waste	Mile 1822	Bl. prøve
862-2024-00516437 2420296	Nordic Waste	Mile 1823	Bl. prøve
862-2024-00516438 2420296	Nordic Waste	Mile 1824	Bl. prøve
862-2024-00516439 2420296	Nordic Waste	Mile 1825	Bl. prøve
862-2024-00516440 2420296	Nordic Waste	Mile 1826	Bl. prøve
862-2024-00516441 2420296	Nordic Waste	Mile 1827	Bl. prøve
862-2024-00516442 2420296	Nordic Waste	Mile 1828	Bl. prøve
862-2024-00516443 2420296	Nordic Waste	Mile 1829	Bl. prøve
862-2024-00516444 2420296	Nordic Waste	Mile 1830	Bl. prøve
862-2024-00516445 2420296	Nordic Waste	Mile 1831	Bl. prøve
862-2024-00516446 2420296	Nordic Waste	Mile 1832	Bl. prøve
862-2024-00516447 2420296	Nordic Waste	Mile 1833	Bl. prøve
862-2024-00516448 2420296	Nordic Waste	Mile 1834	Bl. prøve
862-2024-00516449 2420296	Nordic Waste	Mile 1835	Bl. prøve
862-2024-00516450 2420296	Nordic Waste	Mile 1836	Bl. prøve
862-2024-00516451 2420296	Nordic Waste	Mile 1837	Bl. prøve
862-2024-00516452 2420296	Nordic Waste	Mile 1838	Bl. prøve
862-2024-00516453 2420296	Nordic Waste	Mile 1839	Bl. prøve
862-2024-00516454 2420296	Nordic Waste	Mile 1840	Bl. prøve
862-2024-00516455 2420296	Nordic Waste	Mile 1841	Bl. prøve
862-2024-00516456 2420296	Nordic Waste	Mile 1842	Bl. prøve
862-2024-00516457 2420296	Nordic Waste	Mile 1843	Bl. prøve
862-2024-00516458 2420296	Nordic Waste	Mile 1844	Bl. prøve
862-2024-00516459 2420296	Nordic Waste	Mile 1845	Bl. prøve
862-2024-00516460 2420296	Nordic Waste	Mile 1846	Bl. prøve
862-2024-00516461 2420296	Nordic Waste	Mile 1847	Bl. prøve
862-2024-00516462 2420296	Nordic Waste	Mile 1848	Bl. prøve
862-2024-00516463 2420296	Nordic Waste	Mile 1849	Bl. prøve
862-2024-00516464 2420296	Nordic Waste	Mile 1850	Bl. prøve
862-2024-00516465 2420296	Nordic Waste	Mile 1851	Bl. prøve
862-2024-00516466 2420296	Nordic Waste	Mile 1852	Bl. prøve

BATCH: EUAA59-24005164			
862-2024-00516467 2420296	Nordic Waste	Mile 1853	Bl. prøve
862-2024-00516468 2420296	Nordic Waste	Mile 1854	Bl. prøve
862-2024-00516469 2420296	Nordic Waste	Mile 1855	Bl. prøve
862-2024-00516470 2420296	Nordic Waste	Mile 1856	Bl. prøve

Ved spørgsmål til rapportering kan denne mail besvares eller laboratoriet kan kontaktes på 98 213 200.
Da der med faste mellemrum kommer nye og opdateret krav mv., bedes du altid bruge de nyeste rekvisitioner – disse kan altid findes på www.vbmlab.dk/rekvisitioner

OBS! Såfremt du ønsker ekstra-analyser udført på prøver, vi allerede har i laboratoriet (dette inkluderer jord, hvor der er målt PID), bedes du sende en rekvisition i en mail til sh-mab@etn.eurofins.com, hvor du i emnefeltet skriver "Efterbestilling". Skriv også prøvenummer/batchnummer på de omhandlende prøver, da prøverne er arkiveret under dette nummer.

Bæredygtigt tiltag
I vores jagt på at arbejde mere bæredygtigt, ser vi ind i optimering af vores kølelager og jord-håndtering, og i den forbindelse arbejder vi på at udbrede, at poserne til jord-analyser kun behøver ca. 200 gram jord, for at kunne lave en jordpakke. Du kan læse mere på vores hjemmeside: www.vbmlab.dk/om-vbm/baeredygtige-tiltag.
Tak for din hjælp!

Med venlig hilsen

Sabina Michela Nørgaard Baumann
Eurofins VBM Laboratoriet
Industrivej 1
9440 Aabybro
www.vbmlab.dk

eurofins | VBM Laboratoriet

[G30]

Dokumentnavn: Rapport AR-24-VL-01005164-01 att Lars Bjørn Hansen, Modtaget 05-02-2024 (2420296, Nordic Waste) (EUAA59-24005164_Kromatogrammer
Hører til sagsnummer: 00.00.00-00-1-24
Registreringsdato: 7. februar 2024

eurofins | VBM Laboratoriet

☐ BALDERSHØJ 9
DK-2635 ISHØJ
TLF. +45 36 72 70 00
ROEDOVRE@EUROFINS.DK

☑ INDUSTRIVEJ 1
DK-9440 AABYBRO
TLF. +45 98 21 32 00
AABYBRO@EUROFINS.DK

AMS-Akut Miljø Service ApS
Mejlbyvej 45
8250 Egå

Dato:	07-02-2024
Batch ID:	EUAA59-24005164
Rapport gruppe:	1

Appendiks - Kromatogram : EUAA59-24005164-1

Prøve ID: 862-2024-00516401
Sagsnr.: 2420296
Sagsnavn: Nordic Waste
Prøvemærkning: Mile 1787
Metode: REFLAB metode 1:2010 v.2 GC-FID

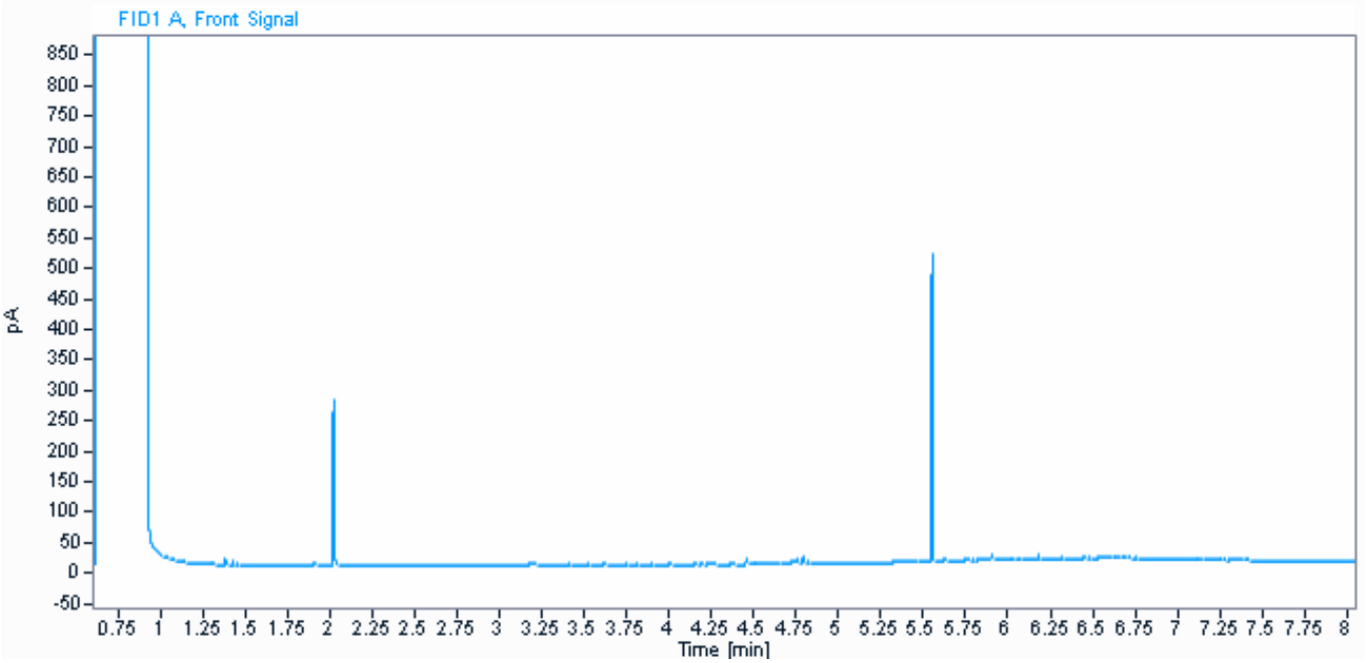

Parameter	Værdi	Enhed
C6H6-C10	< 2	mg / kg ts.
C10-C15	< 5	mg / kg ts.
C15-C20	< 5	mg / kg ts.
C20-C35	22	mg / kg ts.
Sum (C10-C20)	#	mg / kg ts.
Sum (C6H6-C35)	22	mg / kg ts.

Informationerne i dette appendiks er ikke validerede og kan være blevet ændret.
Referer venligst til den officielle analyserapport for præcise data eller kontakt laboratoriet.
Rapporten vedrører kun de prøvede emner. Uddrag må kun gengives med laboratoriets skriftlige godkendelse.

Dokumentnavn: Rapport AR-24-VL-01005164-01 att Lars Bjørn Hansen, Modtaget 05-02-2024 (2420296, Nordic Waste) (EUAA59-24005164_Kromatogrammer
Hører til sagsnummer: 2420296, Nordic Waste-24
Registreringsdato: 7. februar 2024

eurofins | VBM Laboratoriet

☐ BALDERSHØJ 9
DK-2635 ISHØJ
TLF. +45 36 72 70 00
ROEDOVRE@EUROFINS.DK

☑ INDUSTRIVEJ 1
DK-9440 AABYBRO
TLF. +45 98 21 32 00
AABYBRO@EUROFINS.DK

AMS-Akut Miljø Service ApS
Mejlbyvej 45
8250 Egå

Dato: 07-02-2024
Batch ID: EUAA59-24005164
Rapport gruppe: 1

Appendiks - Kromatogram : EUAA59-24005164-1

Prøve ID: 862-2024-00516402
Sagsnr.: 2420296
Sagsnavn: Nordic Waste
Prøvemærkning: Mile 1788
Metode: REFLAB metode 1:2010 v.2 GC-FID

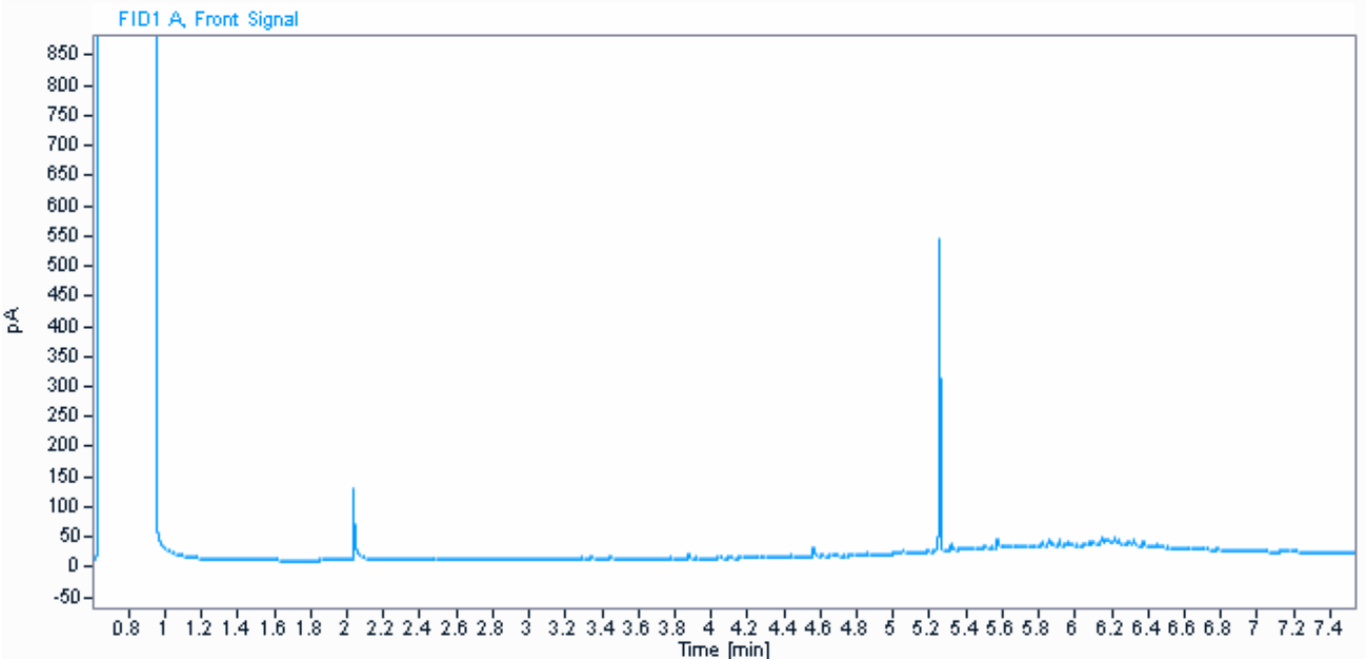

Parameter	Værdi	Enhed
C6H6-C10	3,2	mg / kg ts.
C10-C15	8,1	mg / kg ts.
C15-C20	12	mg / kg ts.
C20-C35	98	mg / kg ts.
Sum (C10-C20)	20	mg / kg ts.
Sum (C6H6-C35)	120	mg / kg ts.

Kommentarer
- Indeholder kulbrinter med et kogepunktsområde som asfalt/bitumen/fuelolie.

Informationerne i dette appendiks er ikke validerede og kan være blevet ændret.
Referer venligst til den officielle analyserapport for præcise data eller kontakt laboratoriet.
Rapporten vedrører kun de prøvede emner. Uddrag må kun gengives med laboratoriets skriftlige godkendelse.

Dokumentnavn: Rapport AR-24-VL-01005164-01 att Lars Bjørn Hansen, Modtaget 05-02-2024 (2420296, Nordic Waste) (EUAA59-24005164_Kromatogrammer
Hører til sagsnummer: 09.00.00-K08-1-24
Registreringsdato: 7. februar 2024

☐ BALDERSHØJ 9
DK-2635 ISHØJ
TLF. +45 36 72 70 00
ROEDOVRE@EUROFINS.DK

☑ INDUSTRIVEJ 1
DK-9440 AABYBRO
TLF. +45 98 21 32 00
AABYBRO@EUROFINS.DK

AMS-Akut Miljø Service ApS
Mejlbyvej 45
8250 Egå

Dato: 07-02-2024
Batch ID: EUAA59-24005164
Rapport gruppe: 1

Appendiks - Kromatogram : EUAA59-24005164-1

Prøve ID: 862-2024-00516403
Sagsnr.: 2420296
Sagsnavn: Nordic Waste
Prøvemærkning: Mile 1789
Metode: REFLAB metode 1:2010 v.2 GC-FID

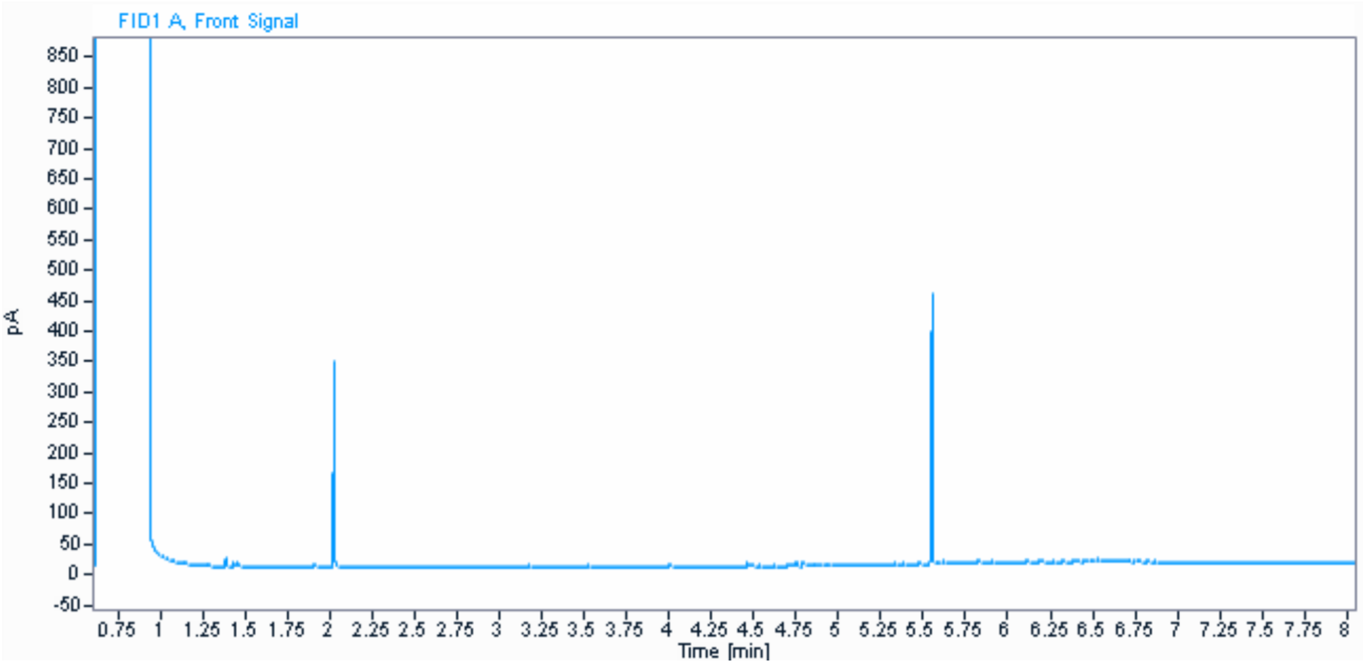

Parameter	Værdi	Enhed
C6H6-C10	< 2	mg / kg ts.
C10-C15	< 5	mg / kg ts.
C15-C20	< 5	mg / kg ts.
C20-C35	53	mg / kg ts.
Sum (C10-C20)	#	mg / kg ts.
Sum (C6H6-C35)	53	mg / kg ts.

Informationerne i dette appendiks er ikke validerede og kan være blevet ændret.
Referer venligst til den officielle analyserapport for præcise data eller kontakt laboratoriet.
Rapporten vedrører kun de prøvede emner. Uddrag må kun gengives med laboratoriets skriftlige godkendelse.

Dokumentnavn: Rapport AR-24-VL-01005164-01 att Lars Bjørn Hansen, Modtaget 05-02-2024 (2420296, Nordic Waste) (EUAA59-24005164_Kromatogrammer
Hører til sagsnummer: 00.00.00-00-1-24
Registreringsdato: 7. februar 2024

eurofins | VBM Laboratoriet

☐ BALDERSHØJ 9
DK-2635 ISHØJ
TLF. +45 36 72 70 00
ROEDOVRE@EUROFINS.DK

☑ INDUSTRIVEJ 1
DK-9440 AABYBRO
TLF. +45 98 21 32 00
AABYBRO@EUROFINS.DK

AMS-Akut Miljø Service ApS
Mejlbyvej 45
8250 Egå

Dato:	07-02-2024
Batch ID:	EUAA59-24005164
Rapport gruppe:	1

Appendiks - Kromatogram : EUAA59-24005164-1

Prøve ID: 862-2024-00516404
Sagsnr.: 2420296
Sagsnavn: Nordic Waste
Prøvemærkning: Mile 1790
Metode: REFLAB metode 1:2010 v.2 GC-FID

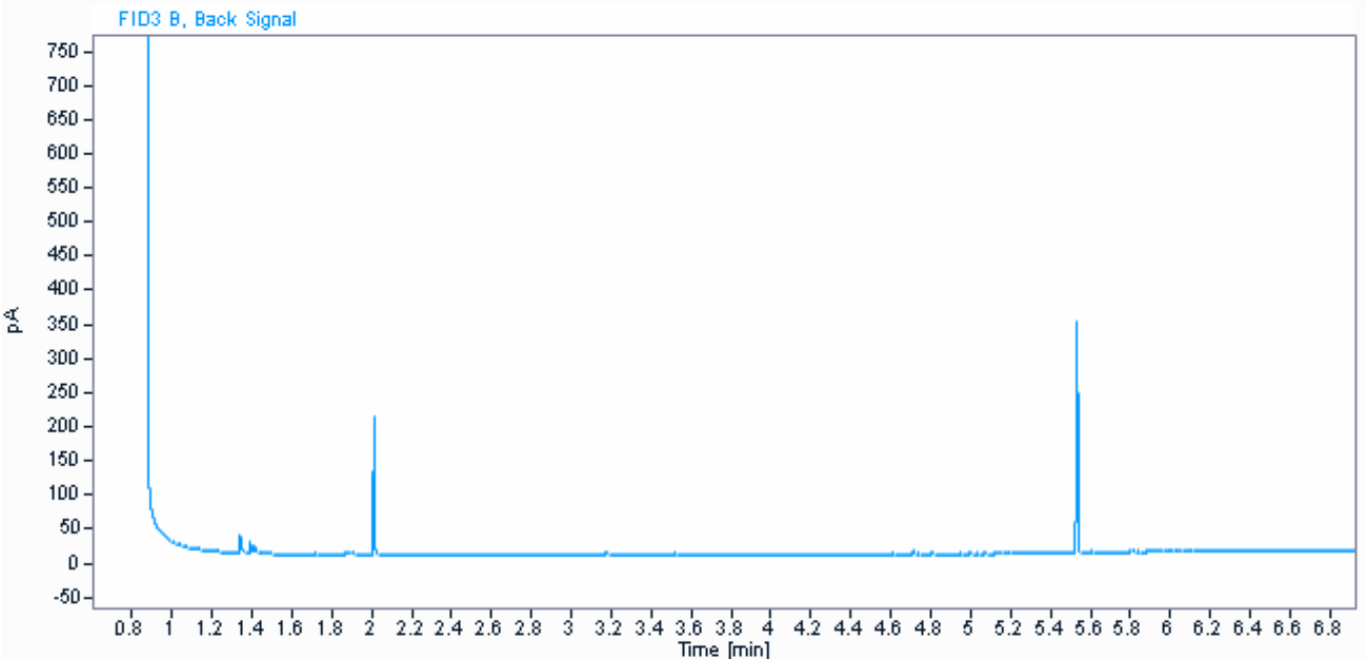

Parameter	Værdi	Enhed
C6H6-C10	2,2	mg / kg ts.
C10-C15	< 5	mg / kg ts.
C15-C20	< 5	mg / kg ts.
C20-C35	32	mg / kg ts.
Sum (C10-C20)	#	mg / kg ts.
Sum (C6H6-C35)	34	mg / kg ts.

Informationerne i dette appendiks er ikke validerede og kan være blevet ændret.
Referer venligst til den officielle analyserapport for præcise data eller kontakt laboratoriet.
Rapporten vedrører kun de prøvede emner. Uddrag må kun gengives med laboratoriets skriftlige godkendelse.

Dokumentnavn: Rapport AR-24-VL-01005164-01 att Lars Bjørn Hansen, Modtaget 05-02-2024 (2420296, Nordic Waste) (EUAA59-24005164_Kromatogrammer
Hører til sagsnummer: 00.00.00-00-1-24
Registreringsdato: 7. februar 2024

eurofins | VBM Laboratoriet

☐ BALDERSHØJ 9
DK-2635 ISHØJ
TLF. +45 36 72 70 00
ROEDOVRE@EUROFINS.DK

☑ INDUSTRIVEJ 1
DK-9440 AABYBRO
TLF. +45 98 21 32 00
AABYBRO@EUROFINS.DK

AMS-Akut Miljø Service ApS
Mejlbyvej 45
8250 Egå

Dato:	07-02-2024
Batch ID:	EUAA59-24005164
Rapport gruppe:	1

Appendiks - Kromatogram : EUAA59-24005164-1

Prøve ID: 862-2024-00516405
Sagsnr.: 2420296
Sagsnavn: Nordic Waste
Prøvemærkning: Mile 1791
Metode: REFLAB metode 1:2010 v.2 GC-FID

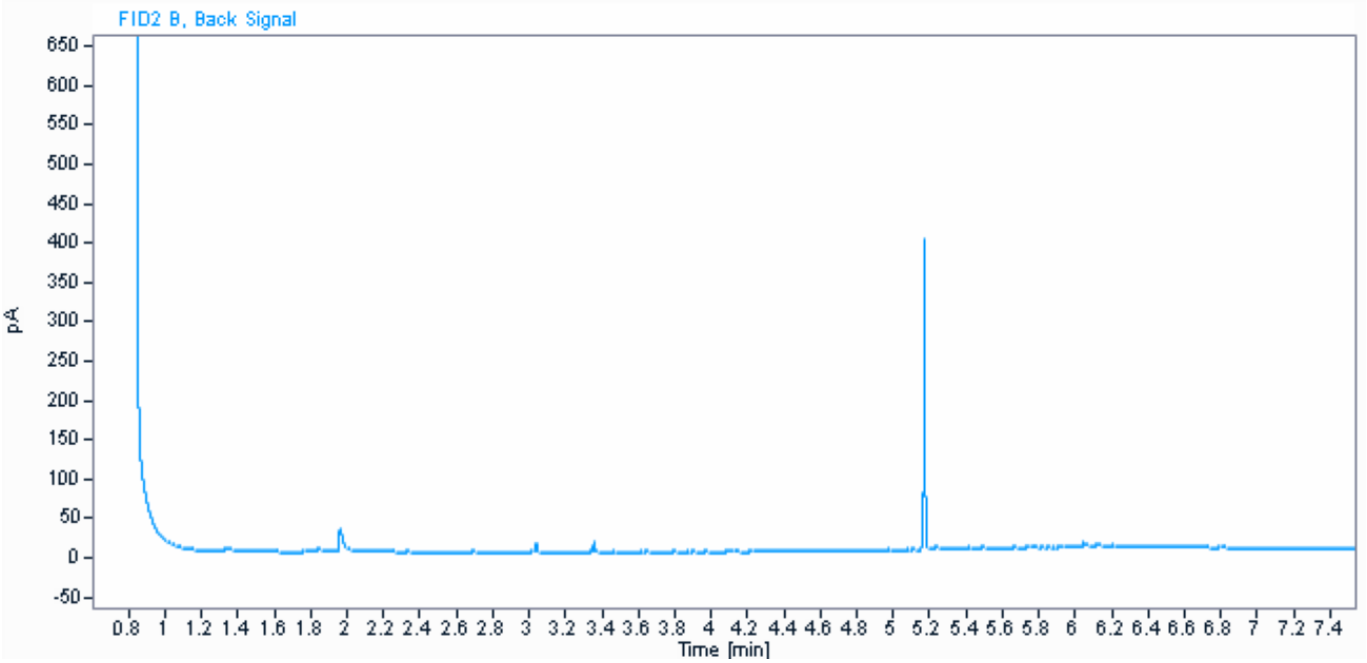

Parameter	Værdi	Enhed
C6H6-C10	7,2	mg / kg ts.
C10-C15	< 5	mg / kg ts.
C15-C20	< 5	mg / kg ts.
C20-C35	40	mg / kg ts.
Sum (C10-C20)	#	mg / kg ts.
Sum (C6H6-C35)	47	mg / kg ts.

Informationerne i dette appendiks er ikke validerede og kan være blevet ændret.
Referer venligst til den officielle analyserapport for præcise data eller kontakt laboratoriet.
Rapporten vedrører kun de prøvede emner. Uddrag må kun gengives med laboratoriets skriftlige godkendelse.

Dokumentnavn: Rapport AR-24-VL-01005164-01 att Lars Bjørn Hansen, Modtaget 05-02-2024 (2420296, Nordic Waste) (EUAA59-24005164_Kromatogrammer
Hører til sagsnummer: 00.00.00-00-1-24
Registreringsdato: 7. februar 2024

eurofins | VBM Laboratoriet

☐ BALDERSHØJ 9
DK-2635 ISHØJ
TLF. +45 36 72 70 00
ROEDOVRE@EUROFINS.DK

☑ INDUSTRIVEJ 1
DK-9440 AABYBRO
TLF. +45 98 21 32 00
AABYBRO@EUROFINS.DK

AMS-Akut Miljø Service ApS
Mejlbyvej 45
8250 Egå

Dato:	07-02-2024
Batch ID:	EUAA59-24005164
Rapport gruppe:	1

Appendiks - Kromatogram : EUAA59-24005164-1

Prøve ID: 862-2024-00516406
Sagsnr.: 2420296
Sagsnavn: Nordic Waste
Prøvemærkning: Mile 1792
Metode: REFLAB metode 1:2010 v.2 GC-FID

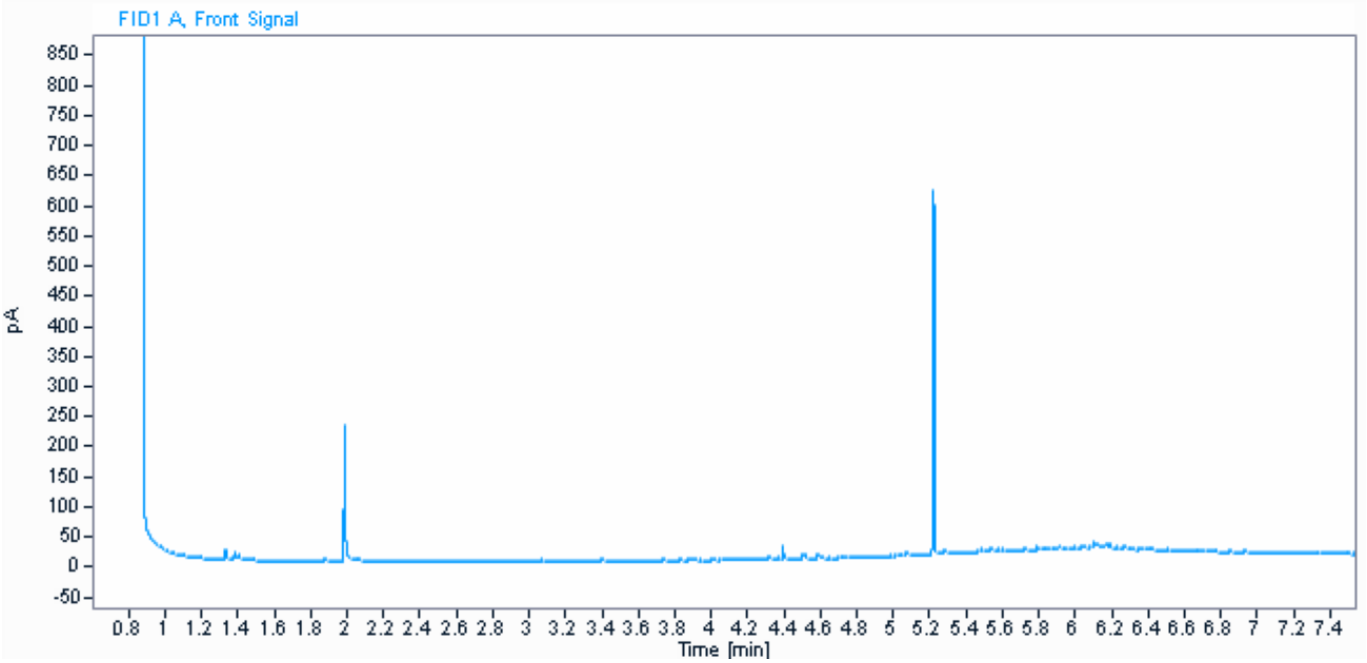

Parameter	Værdi	Enhed
C6H6-C10	2,6	mg / kg ts.
C10-C15	< 5	mg / kg ts.
C15-C20	7,4	mg / kg ts.
C20-C35	95	mg / kg ts.
Sum (C10-C20)	7,4	mg / kg ts.
Sum (C6H6-C35)	100	mg / kg ts.

Kommentarer
- Indeholder uidentificeret kulbrinter med et kogepunktsområde mellem 250°C og 490°C.

Informationerne i dette appendiks er ikke validerede og kan være blevet ændret.
Referer venligst til den officielle analyserapport for præcise data eller kontakt laboratoriet.
Rapporten vedrører kun de prøvede emner. Uddrag må kun gengives med laboratoriets skriftlige godkendelse.

Dokumentnavn: Rapport AR-24-VL-01005164-01 att Lars Bjørn Hansen, Modtaget 05-02-2024 (2420296, Nordic Waste) (EUAA59-24005164_Kromatogrammer
Hører til sagsnummer: 00.00.00-00-1-24
Registreringsdato: 7. februar 2024

eurofins | VBM Laboratoriet

☐ BALDERSHØJ 9
DK-2635 ISHØJ
TLF. +45 36 72 70 00
ROEDOVRE@EUROFINS.DK

☑ INDUSTRIVEJ 1
DK-9440 AABYBRO
TLF. +45 98 21 32 00
AABYBRO@EUROFINS.DK

AMS-Akut Miljø Service ApS
Mejlbyvej 45
8250 Egå

Dato:	07-02-2024
Batch ID:	EUAA59-24005164
Rapport gruppe:	1

Appendiks - Kromatogram : EUAA59-24005164-1

Prøve ID: 862-2024-00516407
Sagsnr.: 2420296
Sagsnavn: Nordic Waste
Prøvemærkning: Mile 1793
Metode: REFLAB metode 1:2010 v.2 GC-FID

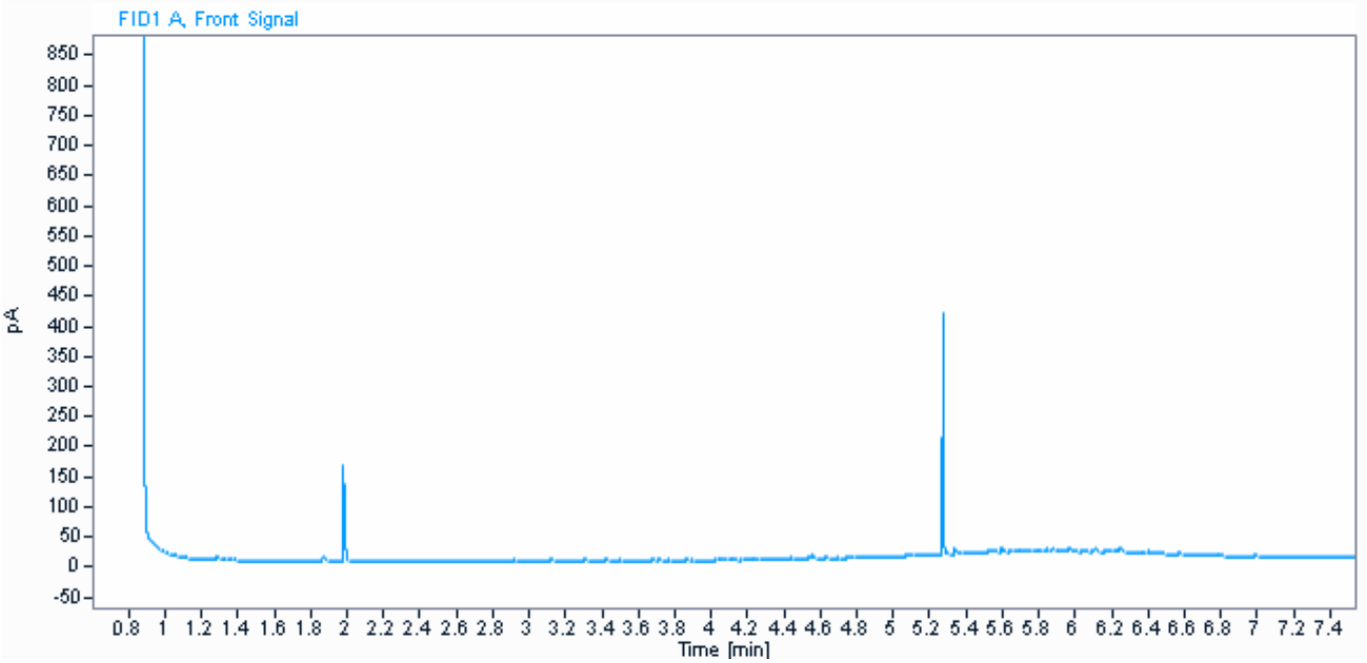

Parameter	Værdi	Enhed
C6H6-C10	< 2	mg / kg ts.
C10-C15	< 5	mg / kg ts.
C15-C20	6,8	mg / kg ts.
C20-C35	88	mg / kg ts.
Sum (C10-C20)	6,8	mg / kg ts.
Sum (C6H6-C35)	95	mg / kg ts.

Informationerne i dette appendiks er ikke validerede og kan være blevet ændret.
Referer venligst til den officielle analyserapport for præcise data eller kontakt laboratoriet.
Rapporten vedrører kun de prøvede emner. Uddrag må kun gengives med laboratoriets skriftlige godkendelse.

Dokumentnavn: Rapport AR-24-VL-01005164-01 att Lars Bjørn Hansen, Modtaget 05-02-2024 (2420296, Nordic Waste) (EUAA59-24005164_Kromatogrammer
Hører til sagsnummer: 00.00.00-00-1-24
Registreringsdato: 7. februar 2024

eurofins | VBM Laboratoriet

☐ BALDERSHØJ 9
DK-2635 ISHØJ
TLF. +45 36 72 70 00
ROEDOVRE@EUROFINS.DK

☑ INDUSTRIVEJ 1
DK-9440 AABYBRO
TLF. +45 98 21 32 00
AABYBRO@EUROFINS.DK

AMS-Akut Miljø Service ApS
Mejlbyvej 45
8250 Egå

Dato: 07-02-2024
Batch ID: EUAA59-24005164
Rapport gruppe: 1

Appendiks - Kromatogram : EUAA59-24005164-1

Prøve ID: 862-2024-00516408
Sagsnr.: 2420296
Sagsnavn: Nordic Waste
Prøvemærkning: Mile 1794
Metode: REFLAB metode 1:2010 v.2 GC-FID

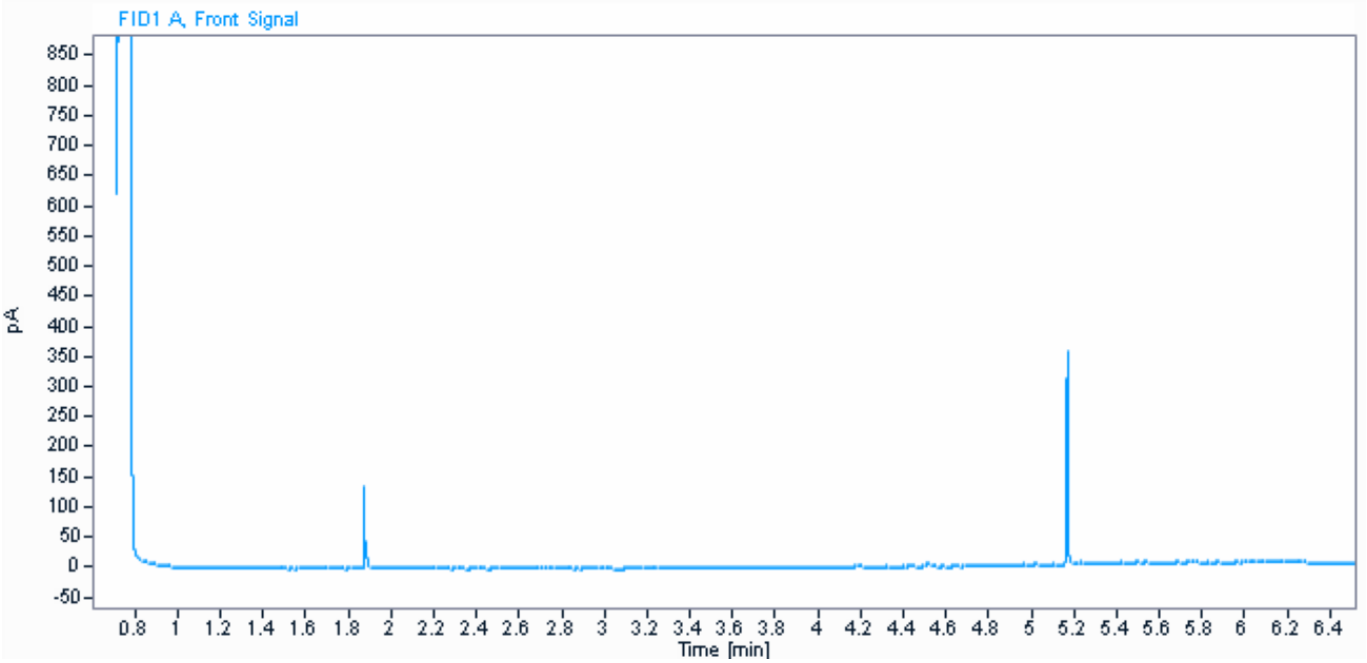

Parameter	Værdi	Enhed
C6H6-C10	< 2	mg / kg ts.
C10-C15	< 5	mg / kg ts.
C15-C20	11	mg / kg ts.
C20-C35	94	mg / kg ts.
Sum (C10-C20)	11	mg / kg ts.
Sum (C6H6-C35)	110	mg / kg ts.

Kommentarer
- Indeholder kulbrinter med et kogepunktsområde som asfalt/bitumen/fuelolie.

Informationerne i dette appendiks er ikke validerede og kan være blevet ændret.
Referer venligst til den officielle analyserapport for præcise data eller kontakt laboratoriet.
Rapporten vedrører kun de prøvede emner. Uddrag må kun gengives med laboratoriets skriftlige godkendelse.

Dokumentnavn: Rapport AR-24-VL-01005164-01 att Lars Bjørn Hansen, Modtaget 05-02-2024 (2420296, Nordic Waste) (EUAA59-24005164_Kromatogrammer
Hører til sagsnummer: 00.00.00-00-1-24
Registreringsdato: 7. februar 2024

eurofins | VBM Laboratoriet

☐ BALDERSHØJ 9
DK-2635 ISHØJ
TLF. +45 36 72 70 00
ROEDOVRE@EUROFINS.DK

☑ INDUSTRIVEJ 1
DK-9440 AABYBRO
TLF. +45 98 21 32 00
AABYBRO@EUROFINS.DK

AMS-Akut Miljø Service ApS
Mejlbyvej 45
8250 Egå

Dato:	07-02-2024
Batch ID:	EUAA59-24005164
Rapport gruppe:	1

Appendiks - Kromatogram : EUAA59-24005164-1

Prøve ID: 862-2024-00516409
Sagsnr.: 2420296
Sagsnavn: Nordic Waste
Prøvemærkning: Mile 1795
Metode: REFLAB metode 1:2010 v.2 GC-FID

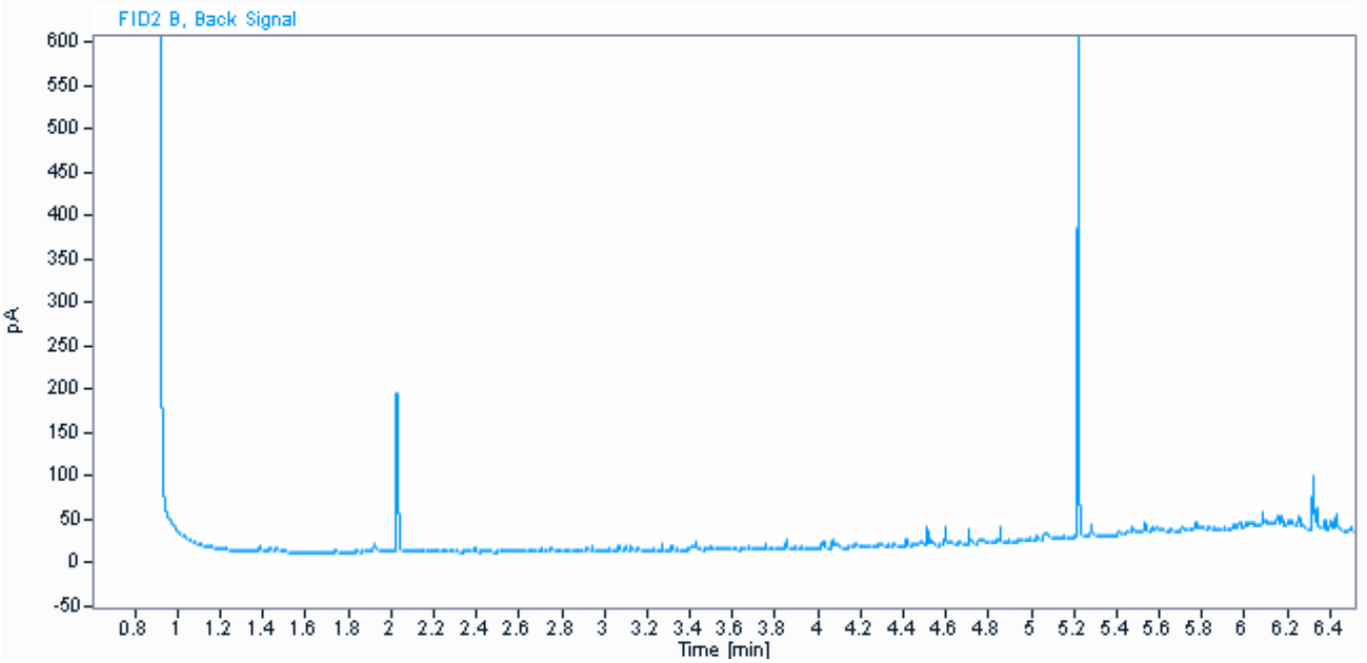

Parameter	Værdi	Enhed
C6H6-C10	< 2	mg / kg ts.
C10-C15	< 5	mg / kg ts.
C15-C20	14	mg / kg ts.
C20-C35	140	mg / kg ts.
Sum (C10-C20)	14	mg / kg ts.
Sum (C6H6-C35)	150	mg / kg ts.

Kommentarer
- Indeholder kulbrinter med et kogepunktsområde som asfalt/bitumen/fuelolie og tjære.
- Ud fra kromatogrammet vurderes det, at der kan være indhold af naturligt forekommende kulbrinter.

Informationerne i dette appendiks er ikke validerede og kan være blevet ændret.
Referer venligst til den officielle analyserapport for præcise data eller kontakt laboratoriet.
Rapporten vedrører kun de prøvede emner. Uddrag må kun gengives med laboratoriets skriftlige godkendelse.

Dokumentnavn: Rapport AR-24-VL-01005164-01 att Lars Bjørn Hansen, Modtaget 05-02-2024 (2420296, Nordic Waste) (EUAA59-24005164_Kromatogrammer
Hører til sagsnummer: 00.00.00-00-1-24
Registreringsdato: 7. februar 2024

eurofins | VBM Laboratoriet

☐ BALDERSHØJ 9
DK-2635 ISHØJ
TLF. +45 36 72 70 00
ROEDOVRE@EUROFINS.DK

☑ INDUSTRIVEJ 1
DK-9440 AABYBRO
TLF. +45 98 21 32 00
AABYBRO@EUROFINS.DK

AMS-Akut Miljø Service ApS
Mejlbyvej 45
8250 Egå

Dato:	07-02-2024
Batch ID:	EUAA59-24005164
Rapport gruppe:	1

Appendiks - Kromatogram : EUAA59-24005164-1

Prøve ID: 862-2024-00516410
Sagsnr.: 2420296
Sagsnavn: Nordic Waste
Prøvemærkning: Mile 1796
Metode: REFLAB metode 1:2010 v.2 GC-FID

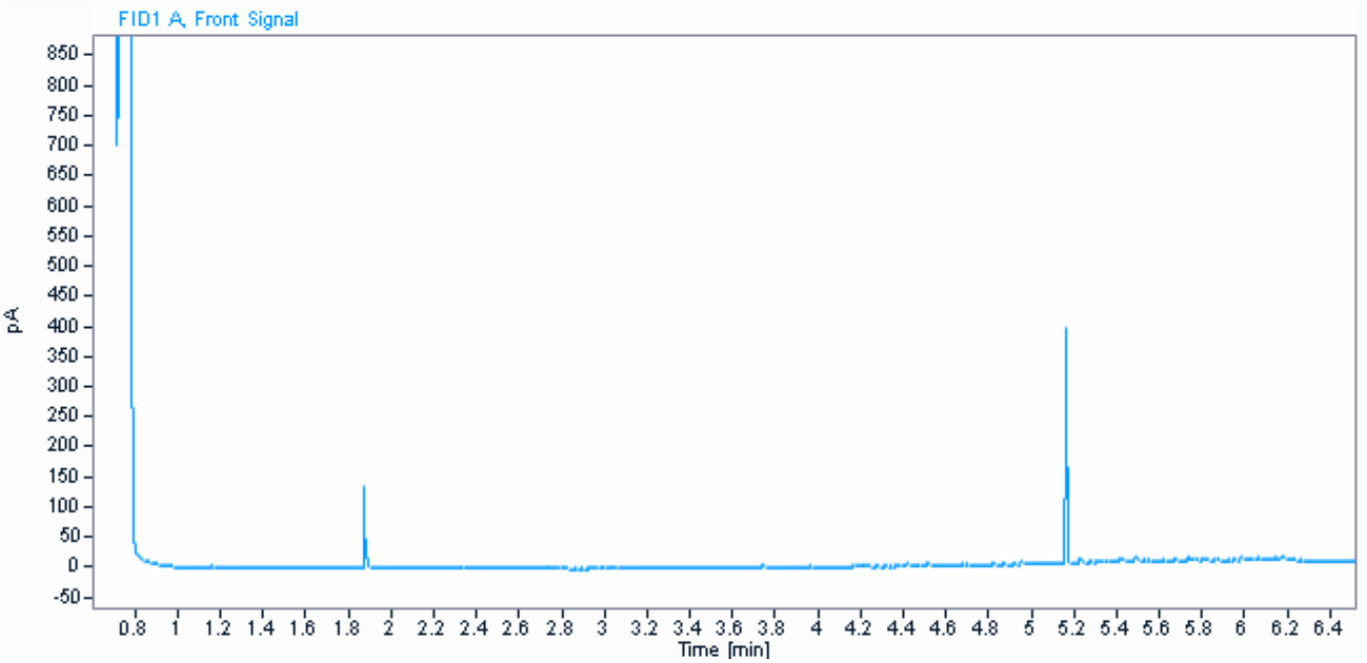

Parameter	Værdi	Enhed
C6H6-C10	2,6	mg / kg ts.
C10-C15	5,5	mg / kg ts.
C15-C20	15	mg / kg ts.
C20-C35	130	mg / kg ts.
Sum (C10-C20)	20	mg / kg ts.
Sum (C6H6-C35)	150	mg / kg ts.

Kommentarer
- Indeholder uidentificeret kulbrinter med et kogepunktsområde mellem 250°C og 490°C.

Informationerne i dette appendiks er ikke validerede og kan være blevet ændret.
Referer venligst til den officielle analyserapport for præcise data eller kontakt laboratoriet.
Rapporten vedrører kun de prøvede emner. Uddrag må kun gengives med laboratoriets skriftlige godkendelse.

Dokumentnavn: Rapport AR-24-VL-01005164-01 att Lars Bjørn Hansen, Modtaget 05-02-2024 (2420296, Nordic Waste) (EUAA59-24005164_Kromatogrammer
Hører til sagsnummer: 00.00.00-00-1-24
Registreringsdato: 7. februar 2024

eurofins | VBM Laboratoriet

☐ BALDERSHØJ 9
DK-2635 ISHØJ
TLF. +45 36 72 70 00
ROEDOVRE@EUROFINS.DK

☑ INDUSTRIVEJ 1
DK-9440 AABYBRO
TLF. +45 98 21 32 00
AABYBRO@EUROFINS.DK

AMS-Akut Miljø Service ApS
Mejlbyvej 45
8250 Egå

Dato: 07-02-2024
Batch ID: EUAA59-24005164
Rapport gruppe: 1

Appendiks - Kromatogram : EUAA59-24005164-1

Prøve ID: 862-2024-00516411
Sagsnr.: 2420296
Sagsnavn: Nordic Waste
Prøvemærkning: Mile 1797
Metode: REFLAB metode 1:2010 v.2 GC-FID

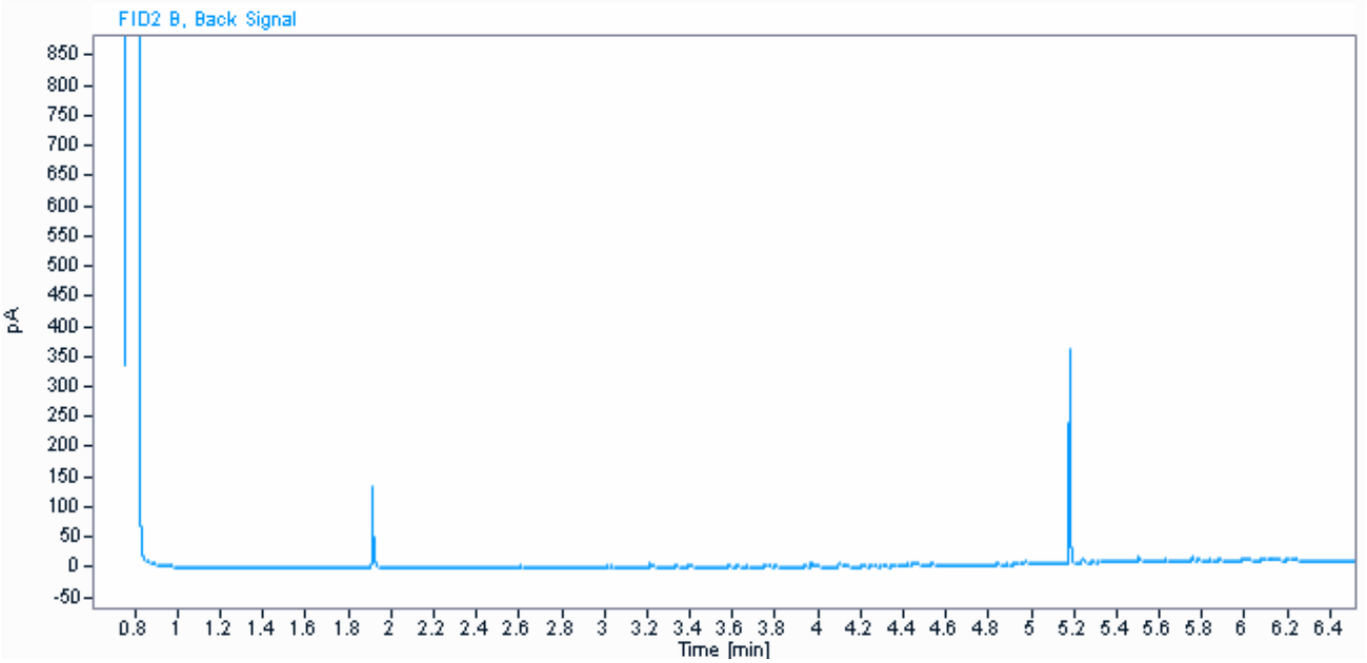

Parameter	Værdi	Enhed
C6H6-C10	2,1	mg / kg ts.
C10-C15	6,2	mg / kg ts.
C15-C20	12	mg / kg ts.
C20-C35	86	mg / kg ts.
Sum (C10-C20)	18	mg / kg ts.
Sum (C6H6-C35)	110	mg / kg ts.

Kommentarer
- Indeholder uidentificeret kulbrinter med et kogepunktsområde mellem 250°C og 490°C.

Informationerne i dette appendiks er ikke validerede og kan være blevet ændret.
Referer venligst til den officielle analyserapport for præcise data eller kontakt laboratoriet.
Rapporten vedrører kun de prøvede emner. Uddrag må kun gengives med laboratoriets skriftlige godkendelse.

Dokumentnavn: Rapport AR-24-VL-01005164-01 att Lars Bjørn Hansen, Modtaget 05-02-2024 (2420296, Nordic Waste) (EUAA59-24005164_Kromatogrammer
Hører til sagsnummer: 00.00.00-00-1-24
Registreringsdato: 7. februar 2024

eurofins | VBM Laboratoriet

☐ BALDERSHØJ 9
DK-2635 ISHØJ
TLF. +45 36 72 70 00
ROEDOVRE@EUROFINS.DK

☑ INDUSTRIVEJ 1
DK-9440 AABYBRO
TLF. +45 98 21 32 00
AABYBRO@EUROFINS.DK

AMS-Akut Miljø Service ApS
Mejlbyvej 45
8250 Egå

Dato:	07-02-2024
Batch ID:	EUAA59-24005164
Rapport gruppe:	1

Appendiks - Kromatogram : EUAA59-24005164-1

Prøve ID: 862-2024-00516412
Sagsnr.: 2420296
Sagsnavn: Nordic Waste
Prøvemærkning: Mile 1798
Metode: REFLAB metode 1:2010 v.2 GC-FID

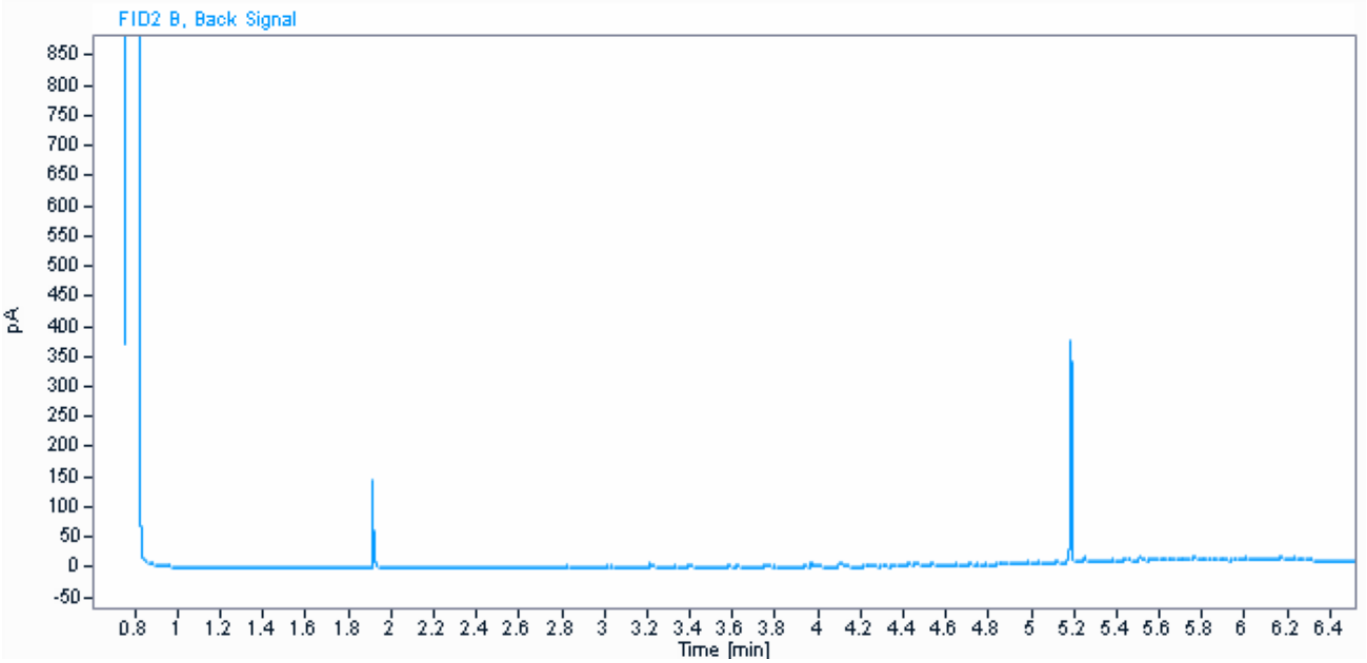

Parameter	Værdi	Enhed
C6H6-C10	< 2	mg / kg ts.
C10-C15	7,4	mg / kg ts.
C15-C20	13	mg / kg ts.
C20-C35	110	mg / kg ts.
Sum (C10-C20)	20	mg / kg ts.
Sum (C6H6-C35)	130	mg / kg ts.

Kommentarer
- Indeholder kulbrinter med et kogepunktsområde som asfalt/bitumen/fuelolie.

Informationerne i dette appendiks er ikke validerede og kan være blevet ændret.
Referer venligst til den officielle analyserapport for præcise data eller kontakt laboratoriet.
Rapporten vedrører kun de prøvede emner. Uddrag må kun gengives med laboratoriets skriftlige godkendelse.

Dokumentnavn: Rapport AR-24-VL-01005164-01 att Lars Bjørn Hansen, Modtaget 05-02-2024 (2420296, Nordic Waste) (EUAA59-24005164_Kromatogrammer
Hører til sagsnummer: 00.00.00-00-1-24
Registreringsdato: 7. februar 2024

eurofins | VBM Laboratoriet

☐ BALDERSHØJ 9
DK-2635 ISHØJ
TLF. +45 36 72 70 00
ROEDOVRE@EUROFINS.DK

☑ INDUSTRIVEJ 1
DK-9440 AABYBRO
TLF. +45 98 21 32 00
AABYBRO@EUROFINS.DK

AMS-Akut Miljø Service ApS
Mejlbyvej 45
8250 Egå

Dato:	07-02-2024
Batch ID:	EUAA59-24005164
Rapport gruppe:	1

Appendiks - Kromatogram : EUAA59-24005164-1

Prøve ID: 862-2024-00516413
Sagsnr.: 2420296
Sagsnavn: Nordic Waste
Prøvemærkning: Mile 1799
Metode: REFLAB metode 1:2010 v.2 GC-FID

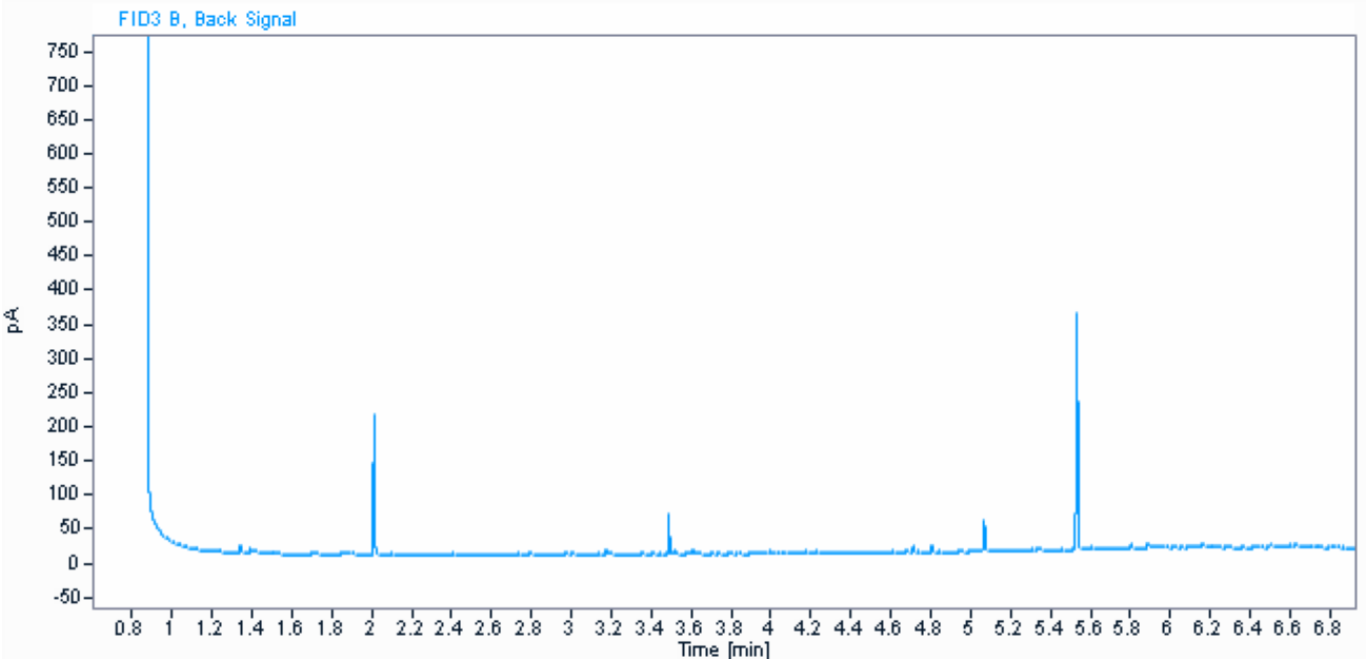

Parameter	Værdi	Enhed
C6H6-C10	< 2	mg / kg ts.
C10-C15	8,1	mg / kg ts.
C15-C20	11	mg / kg ts.
C20-C35	94	mg / kg ts.
Sum (C10-C20)	19	mg / kg ts.
Sum (C6H6-C35)	110	mg / kg ts.

Kommentarer
- Indeholder kulbrinter med et kogepunktsområde som asfalt/bitumen/fuelolie.

Informationerne i dette appendiks er ikke validerede og kan være blevet ændret.
Referer venligst til den officielle analyserapport for præcise data eller kontakt laboratoriet.
Rapporten vedrører kun de prøvede emner. Uddrag må kun gengives med laboratoriets skriftlige godkendelse.

Dokumentnavn: Rapport AR-24-VL-01005164-01 att Lars Bjørn Hansen, Modtaget 05-02-2024 (2420296, Nordic Waste) (EUAA59-24005164_Kromatogrammer
Hører til sagsnummer: 00.00.00-00-1-24
Registreringsdato: 7. februar 2024

eurofins | VBM Laboratoriet

☐ BALDERSHØJ 9
DK-2635 ISHØJ
TLF. +45 36 72 70 00
ROEDOVRE@EUROFINS.DK

☑ INDUSTRIVEJ 1
DK-9440 AABYBRO
TLF. +45 98 21 32 00
AABYBRO@EUROFINS.DK

AMS-Akut Miljø Service ApS
Mejlbyvej 45
8250 Egå

Dato:	07-02-2024
Batch ID:	EUAA59-24005164
Rapport gruppe:	1

Appendiks - Kromatogram : EUAA59-24005164-1

Prøve ID: 862-2024-00516414
Sagsnr.: 2420296
Sagsnavn: Nordic Waste
Prøvemærkning: Mile 1800
Metode: REFLAB metode 1:2010 v.2 GC-FID

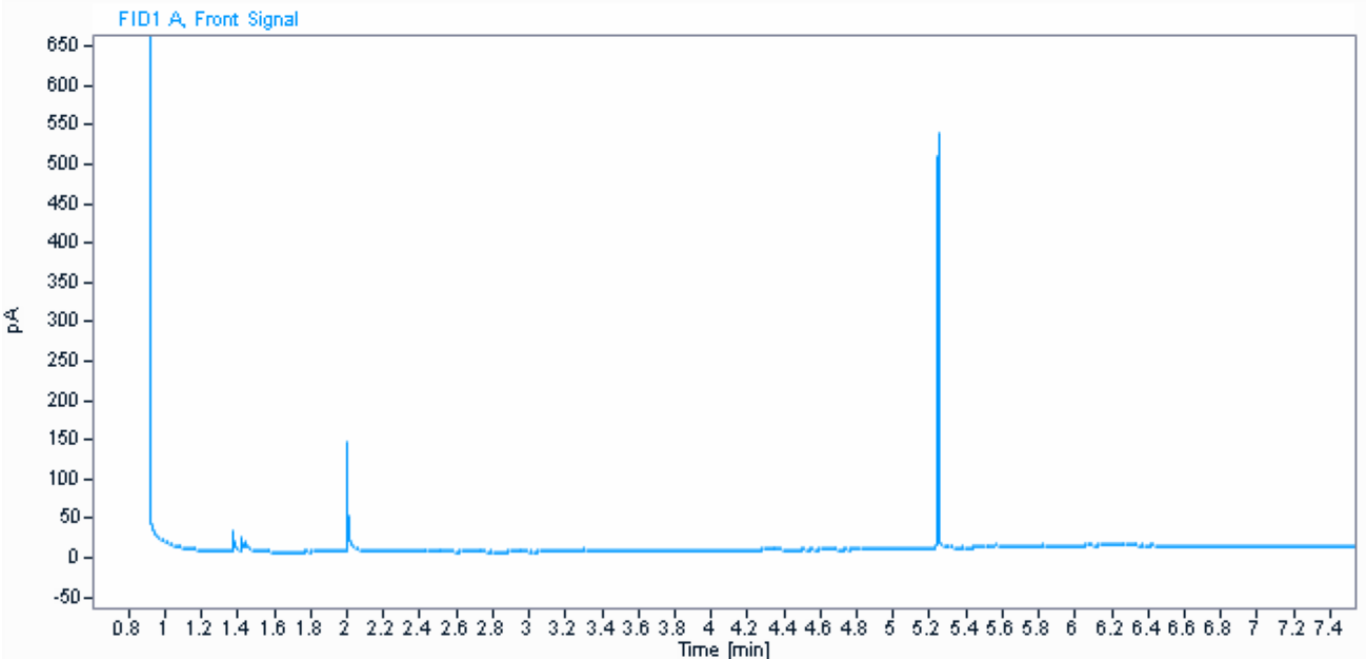

Parameter	Værdi	Enhed
C6H6-C10	7,6	mg / kg ts.
C10-C15	8,0	mg / kg ts.
C15-C20	12	mg / kg ts.
C20-C35	54	mg / kg ts.
Sum (C10-C20)	20	mg / kg ts.
Sum (C6H6-C35)	81	mg / kg ts.

Informationerne i dette appendiks er ikke validerede og kan være blevet ændret.
Referer venligst til den officielle analyserapport for præcise data eller kontakt laboratoriet.
Rapporten vedrører kun de prøvede emner. Uddrag må kun gengives med laboratoriets skriftlige godkendelse.

Dokumentnavn: Rapport AR-24-VL-01005164-01 att Lars Bjørn Hansen, Modtaget 05-02-2024 (2420296, Nordic Waste) (EUAA59-24005164_Kromatogrammer
Hører til sagsnummer: 00.00.00-00-1-24
Registreringsdato: 7. februar 2024

eurofins | VBM Laboratoriet

☐ BALDERSHØJ 9
DK-2635 ISHØJ
TLF. +45 36 72 70 00
ROEDOVRE@EUROFINS.DK

☑ INDUSTRIVEJ 1
DK-9440 AABYBRO
TLF. +45 98 21 32 00
AABYBRO@EUROFINS.DK

AMS-Akut Miljø Service ApS
Mejlbyvej 45
8250 Egå

Dato:	07-02-2024
Batch ID:	EUAA59-24005164
Rapport gruppe:	1

Appendiks - Kromatogram : EUAA59-24005164-1

Prøve ID: 862-2024-00516415
Sagsnr.: 2420296
Sagsnavn: Nordic Waste
Prøvemærkning: Mile 1801
Metode: REFLAB metode 1:2010 v.2 GC-FID

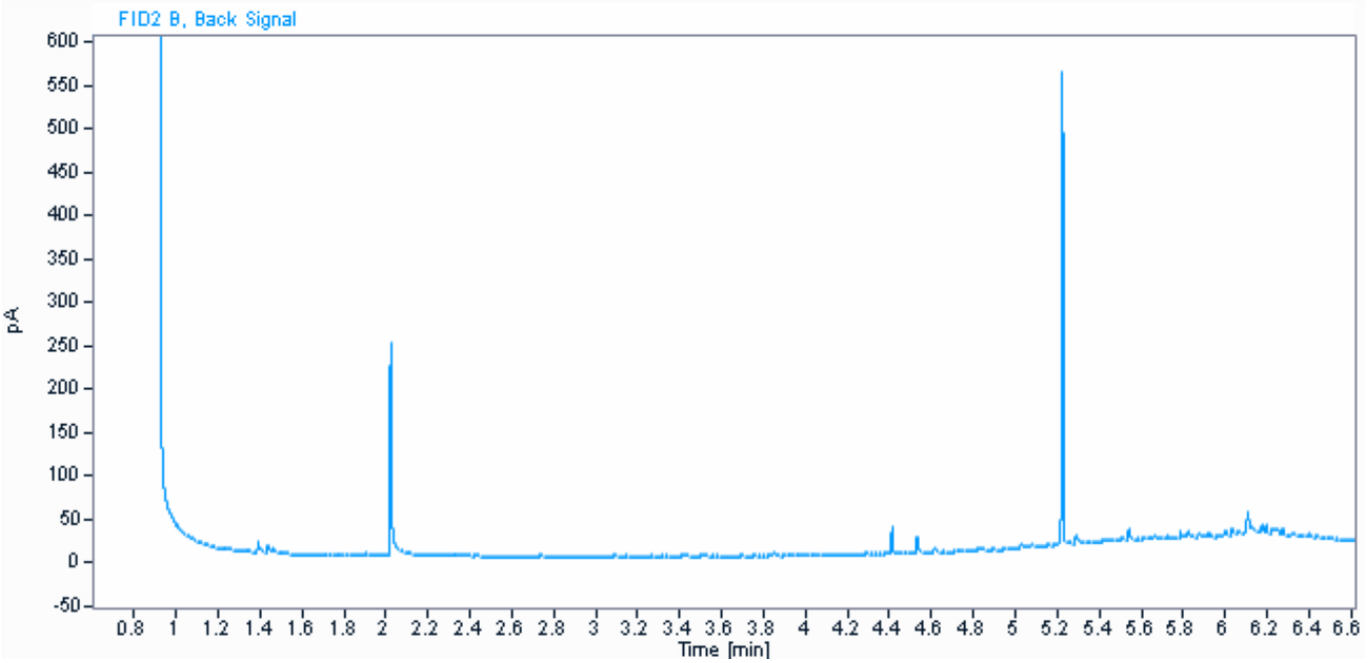

Parameter	Værdi	Enhed
C6H6-C10	< 2	mg / kg ts.
C10-C15	< 5	mg / kg ts.
C15-C20	8,7	mg / kg ts.
C20-C35	110	mg / kg ts.
Sum (C10-C20)	8,7	mg / kg ts.
Sum (C6H6-C35)	120	mg / kg ts.

Kommentarer
- Indeholder kulbrinter med et kogepunktsområde som asfalt/bitumen/fuelolie og tjære.

Informationerne i dette appendiks er ikke validerede og kan være blevet ændret.
Referer venligst til den officielle analyserapport for præcise data eller kontakt laboratoriet.
Rapporten vedrører kun de prøvede emner. Uddrag må kun gengives med laboratoriets skriftlige godkendelse.

Dokumentnavn: Rapport AR-24-VL-01005164-01 att Lars Bjørn Hansen, Modtaget 05-02-2024 (2420296, Nordic Waste) (EUAA59-24005164_Kromatogrammer
Hører til sagsnummer: 00.00.00-00-1-24
Registreringsdato: 7. februar 2024

eurofins | VBM Laboratoriet

☐ BALDERSHØJ 9
DK-2635 ISHØJ
TLF. +45 36 72 70 00
ROEDOVRE@EUROFINS.DK

☑ INDUSTRIVEJ 1
DK-9440 AABYBRO
TLF. +45 98 21 32 00
AABYBRO@EUROFINS.DK

AMS-Akut Miljø Service ApS
Mejlbyvej 45
8250 Egå

Dato:	07-02-2024
Batch ID:	EUAA59-24005164
Rapport gruppe:	1

Appendiks - Kromatogram : EUAA59-24005164-1

Prøve ID: 862-2024-00516416
Sagsnr.: 2420296
Sagsnavn: Nordic Waste
Prøvemærkning: Mile 1802
Metode: REFLAB metode 1:2010 v.2 GC-FID

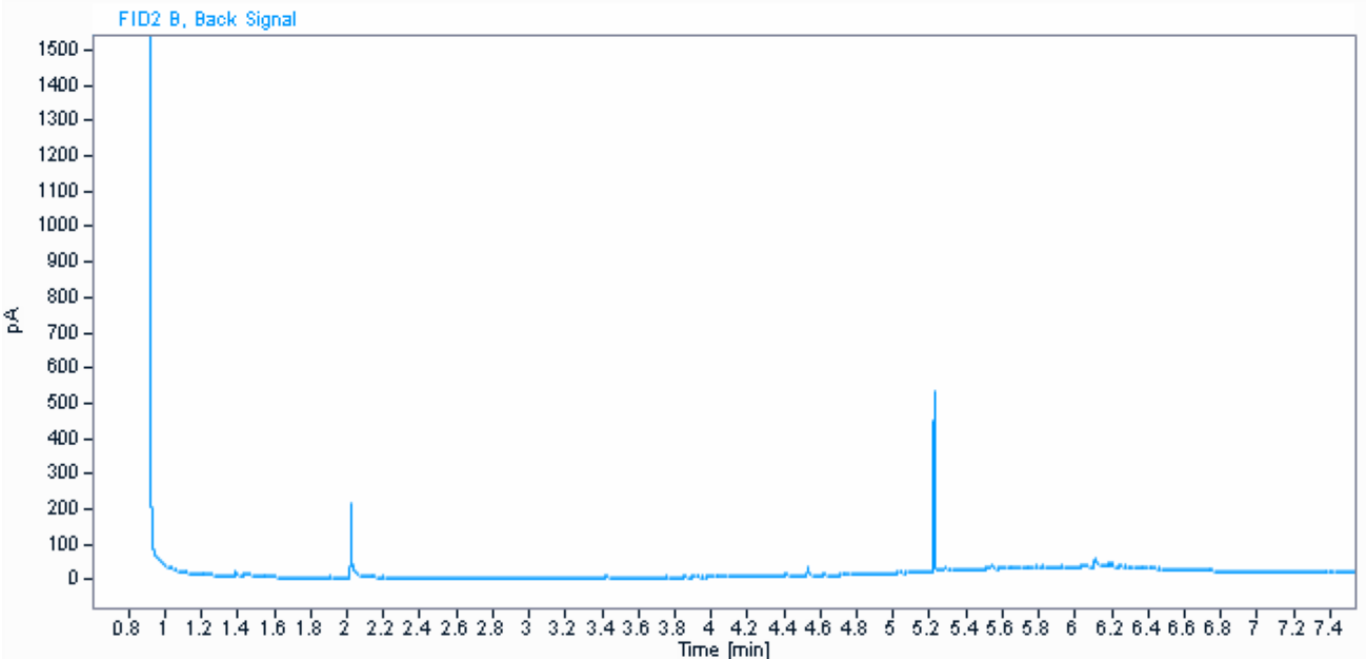

Parameter	Værdi	Enhed
C6H6-C10	2,1	mg / kg ts.
C10-C15	< 5	mg / kg ts.
C15-C20	11	mg / kg ts.
C20-C35	110	mg / kg ts.
Sum (C10-C20)	11	mg / kg ts.
Sum (C6H6-C35)	130	mg / kg ts.

Kommentarer
- Indeholder uidentificeret kulbrinter med et kogepunktsområde mellem 250°C og 490°C.

Informationerne i dette appendiks er ikke validerede og kan være blevet ændret.
Referer venligst til den officielle analyserapport for præcise data eller kontakt laboratoriet.
Rapporten vedrører kun de prøvede emner. Uddrag må kun gengives med laboratoriets skriftlige godkendelse.

Dokumentnavn: Rapport AR-24-VL-01005164-01 att Lars Bjørn Hansen, Modtaget 05-02-2024 (2420296, Nordic Waste) (EUAA59-24005164_Kromatogrammer
Hører til sagsnummer: 2024-00516417-24
Registreringsdato: 7. februar 2024

eurofins | VBM Laboratoriet

☐ BALDERSHØJ 9
DK-2635 ISHØJ
TLF. +45 36 72 70 00
ROEDOVRE@EUROFINS.DK

☑ INDUSTRIVEJ 1
DK-9440 AABYBRO
TLF. +45 98 21 32 00
AABYBRO@EUROFINS.DK

AMS-Akut Miljø Service ApS
Mejlbyvej 45
8250 Egå

Dato: 07-02-2024
Batch ID: EUAA59-24005164
Rapport gruppe: 1

Appendiks - Kromatogram : EUAA59-24005164-1

Prøve ID: 862-2024-00516417
Sagsnr.: 2420296
Sagsnavn: Nordic Waste
Prøvemærkning: Mile 1803
Metode: REFLAB metode 1:2010 v.2 GC-FID

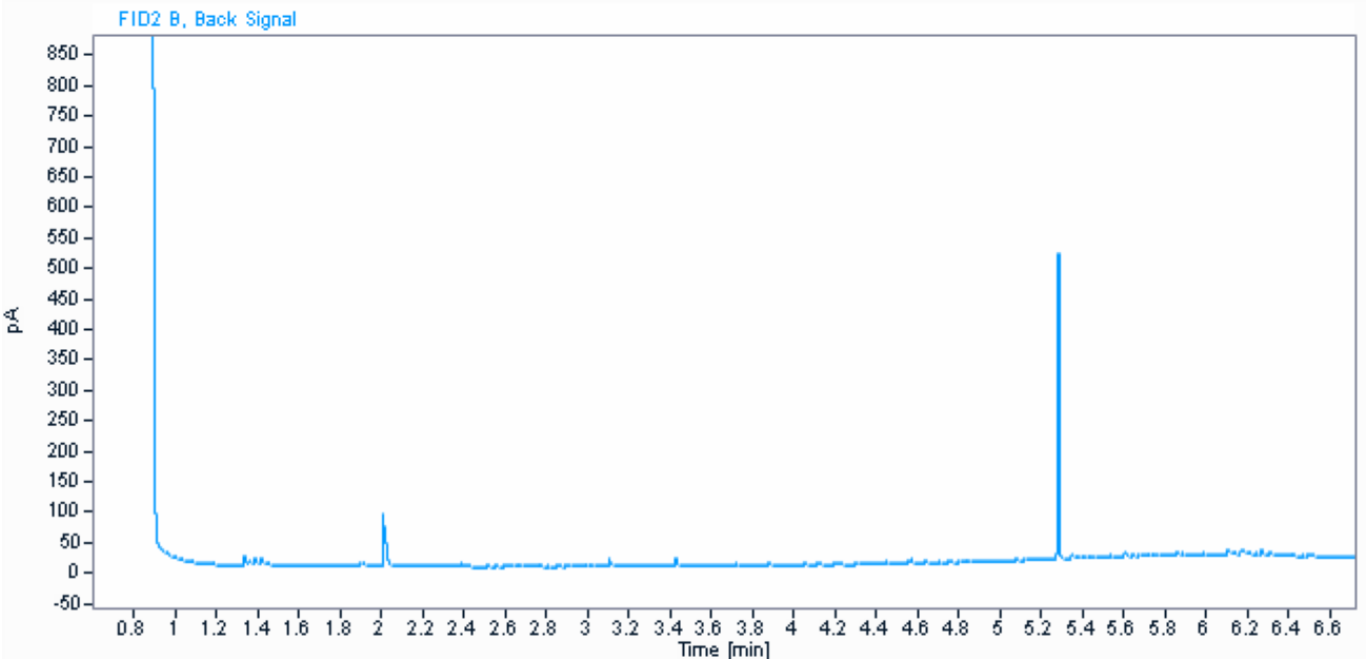

Parameter	Værdi	Enhed
C6H6-C10	3,8	mg / kg ts.
C10-C15	< 5	mg / kg ts.
C15-C20	7,1	mg / kg ts.
C20-C35	65	mg / kg ts.
Sum (C10-C20)	7,1	mg / kg ts.
Sum (C6H6-C35)	76	mg / kg ts.

Informationerne i dette appendiks er ikke validerede og kan være blevet ændret.
Referer venligst til den officielle analyserapport for præcise data eller kontakt laboratoriet.
Rapporten vedrører kun de prøvede emner. Uddrag må kun gengives med laboratoriets skriftlige godkendelse.

Dokumentnavn: Rapport AR-24-VL-01005164-01 att Lars Bjørn Hansen, Modtaget 05-02-2024 (2420296, Nordic Waste) (EUAA59-24005164_Kromatogrammer
Hører til sagsnummer: [illegible]-24
Registreringsdato: 7. februar 2024

eurofins | VBM Laboratoriet

☐ BALDERSHØJ 9
DK-2635 ISHØJ
TLF. +45 36 72 70 00
ROEDOVRE@EUROFINS.DK

☑ INDUSTRIVEJ 1
DK-9440 AABYBRO
TLF. +45 98 21 32 00
AABYBRO@EUROFINS.DK

AMS-Akut Miljø Service ApS
Mejlbyvej 45
8250 Egå

Dato: 07-02-2024
Batch ID: EUAA59-24005164
Rapport gruppe: 1

Appendiks - Kromatogram : EUAA59-24005164-1

Prøve ID: 862-2024-00516418
Sagsnr.: 2420296
Sagsnavn: Nordic Waste
Prøvemærkning: Mile 1804
Metode: REFLAB metode 1:2010 v.2 GC-FID

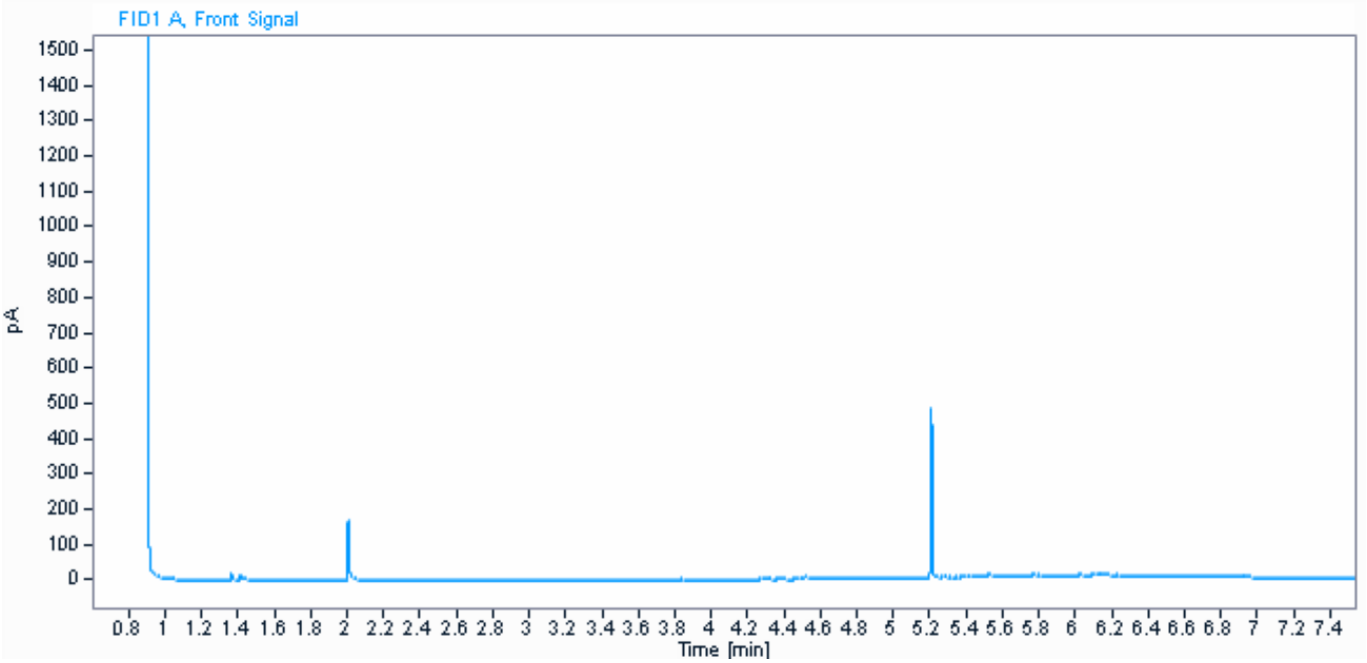

Parameter	Værdi	Enhed
C6H6-C10	2,6	mg / kg ts.
C10-C15	< 5	mg / kg ts.
C15-C20	5,5	mg / kg ts.
C20-C35	48	mg / kg ts.
Sum (C10-C20)	5,5	mg / kg ts.
Sum (C6H6-C35)	56	mg / kg ts.

Informationerne i dette appendiks er ikke validerede og kan være blevet ændret.
Referer venligst til den officielle analyserapport for præcise data eller kontakt laboratoriet.
Rapporten vedrører kun de prøvede emner. Uddrag må kun gengives med laboratoriets skriftlige godkendelse.

Dokumentnavn: Rapport AR-24-VL-01005164-01 att Lars Bjørn Hansen, Modtaget 05-02-2024 (2420296, Nordic Waste) (EUAA59-24005164_Kromatogrammer
Hører til sagsnummer: 00.00.00-00-1-24
Registreringsdato: 7. februar 2024

eurofins | VBM Laboratoriet

☐ BALDERSHØJ 9
DK-2635 ISHØJ
TLF. +45 36 72 70 00
ROEDOVRE@EUROFINS.DK

☑ INDUSTRIVEJ 1
DK-9440 AABYBRO
TLF. +45 98 21 32 00
AABYBRO@EUROFINS.DK

AMS-Akut Miljø Service ApS
Mejlbyvej 45
8250 Egå

Dato:	07-02-2024
Batch ID:	EUAA59-24005164
Rapport gruppe:	1

Appendiks - Kromatogram : EUAA59-24005164-1

Prøve ID: 862-2024-00516419
Sagsnr.: 2420296
Sagsnavn: Nordic Waste
Prøvemærkning: Mile 1805
Metode: REFLAB metode 1:2010 v.2 GC-FID

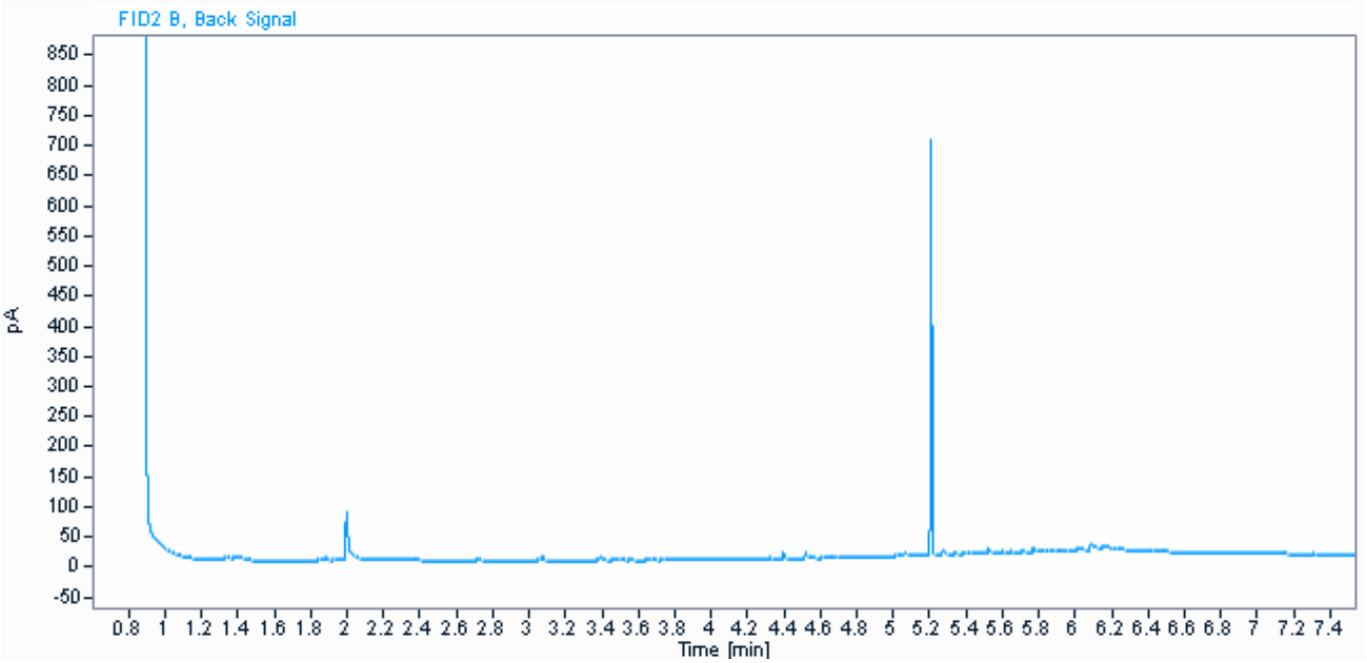

Parameter	Værdi	Enhed
C6H6-C10	< 2	mg / kg ts.
C10-C15	< 5	mg / kg ts.
C15-C20	6,2	mg / kg ts.
C20-C35	58	mg / kg ts.
Sum (C10-C20)	6,2	mg / kg ts.
Sum (C6H6-C35)	64	mg / kg ts.

Informationerne i dette appendiks er ikke validerede og kan være blevet ændret.
Referer venligst til den officielle analyserapport for præcise data eller kontakt laboratoriet.
Rapporten vedrører kun de prøvede emner. Uddrag må kun gengives med laboratoriets skriftlige godkendelse.

Dokumentnavn: Rapport AR-24-VL-01005164-01 att Lars Bjørn Hansen, Modtaget 05-02-2024 (2420296, Nordic Waste) (EUAA59-24005164_Kromatogrammer
Hører til sagsnummer: 00.00.00-00-1-24
Registreringsdato: 7. februar 2024

eurofins | VBM Laboratoriet

☐ BALDERSHØJ 9
DK-2635 ISHØJ
TLF. +45 36 72 70 00
ROEDOVRE@EUROFINS.DK

☑ INDUSTRIVEJ 1
DK-9440 AABYBRO
TLF. +45 98 21 32 00
AABYBRO@EUROFINS.DK

AMS-Akut Miljø Service ApS
Mejlbyvej 45
8250 Egå

Dato:	07-02-2024
Batch ID:	EUAA59-24005164
Rapport gruppe:	1

Appendiks - Kromatogram : EUAA59-24005164-1

Prøve ID: 862-2024-00516420
Sagsnr.: 2420296
Sagsnavn: Nordic Waste
Prøvemærkning: Mile 1806
Metode: REFLAB metode 1:2010 v.2 GC-FID

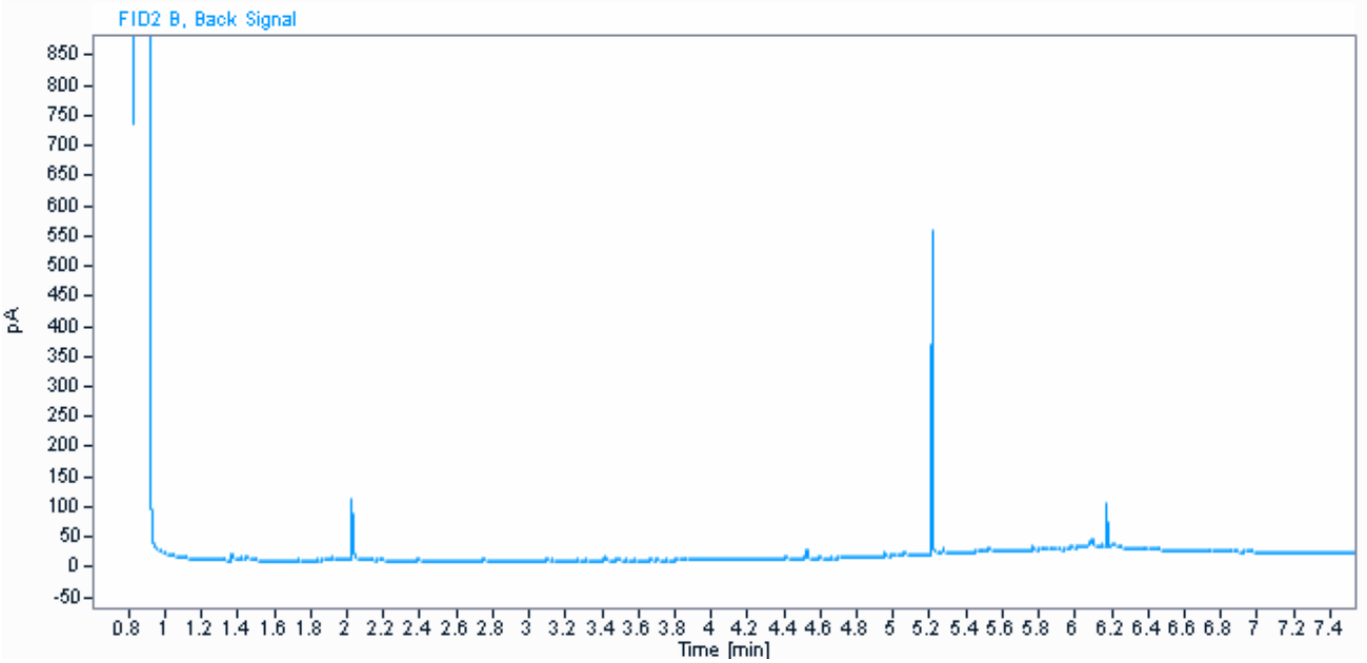

Parameter	Værdi	Enhed
C6H6-C10	4,9	mg / kg ts.
C10-C15	< 5	mg / kg ts.
C15-C20	< 5	mg / kg ts.
C20-C35	79	mg / kg ts.
Sum (C10-C20)	#	mg / kg ts.
Sum (C6H6-C35)	84	mg / kg ts.

Informationerne i dette appendiks er ikke validerede og kan være blevet ændret.
Referer venligst til den officielle analyserapport for præcise data eller kontakt laboratoriet.
Rapporten vedrører kun de prøvede emner. Uddrag må kun gengives med laboratoriets skriftlige godkendelse.

Dokumentnavn: Rapport AR-24-VL-01005164-01 att Lars Bjørn Hansen, Modtaget 05-02-2024 (2420296, Nordic Waste) (EUAA59-24005164_Kromatogrammer
Hører til sagsnummer: 00.00.00-00-1-24
Registreringsdato: 7. februar 2024

eurofins | VBM Laboratoriet

☐ BALDERSHØJ 9
DK-2635 ISHØJ
TLF. +45 36 72 70 00
ROEDOVRE@EUROFINS.DK

☑ INDUSTRIVEJ 1
DK-9440 AABYBRO
TLF. +45 98 21 32 00
AABYBRO@EUROFINS.DK

AMS-Akut Miljø Service ApS
Mejlbyvej 45
8250 Egå

Dato:	07-02-2024
Batch ID:	EUAA59-24005164
Rapport gruppe:	1

Appendiks - Kromatogram : EUAA59-24005164-1

Prøve ID: 862-2024-00516421
Sagsnr.: 2420296
Sagsnavn: Nordic Waste
Prøvemærkning: Mile 1807
Metode: REFLAB metode 1:2010 v.2 GC-FID

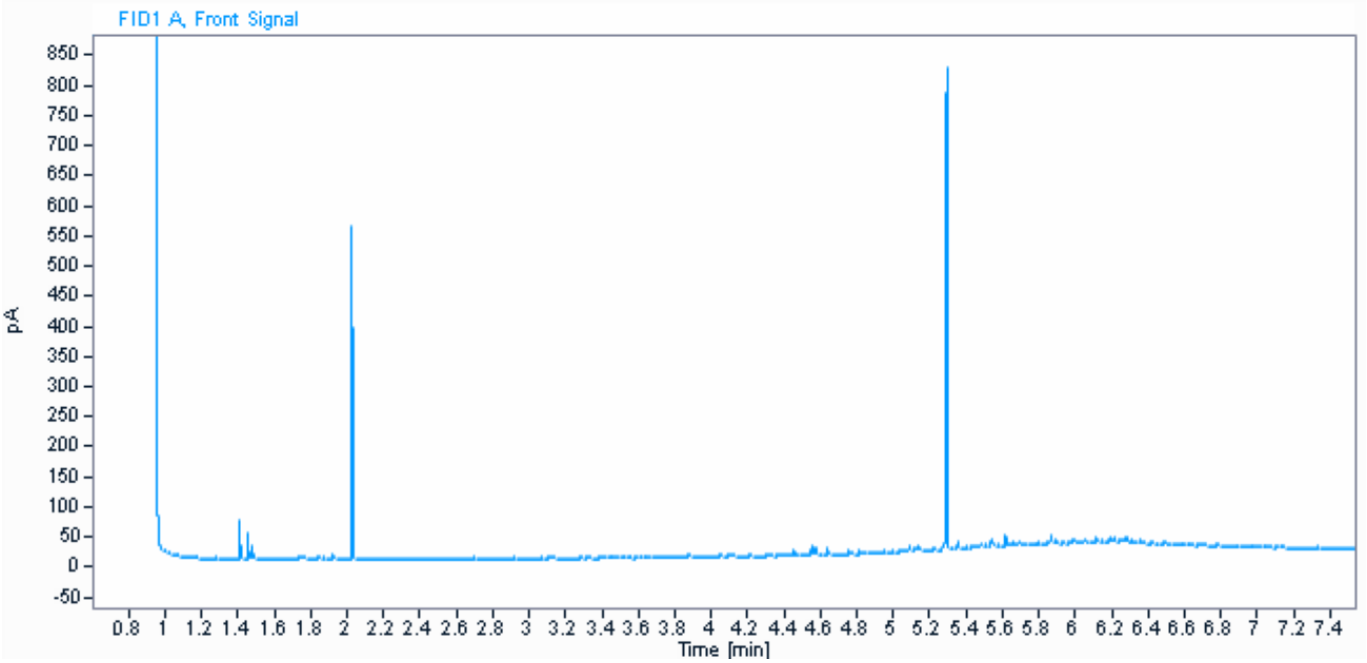

Parameter	Værdi	Enhed
C6H6-C10	3,2	mg / kg ts.
C10-C15	< 5	mg / kg ts.
C15-C20	7,0	mg / kg ts.
C20-C35	74	mg / kg ts.
Sum (C10-C20)	7,0	mg / kg ts.
Sum (C6H6-C35)	85	mg / kg ts.

Informationerne i dette appendiks er ikke validerede og kan være blevet ændret.
Referer venligst til den officielle analyserapport for præcise data eller kontakt laboratoriet.
Rapporten vedrører kun de prøvede emner. Uddrag må kun gengives med laboratoriets skriftlige godkendelse.

Dokumentnavn: Rapport AR-24-VL-01005164-01 att Lars Bjørn Hansen, Modtaget 05-02-2024 (2420296, Nordic Waste) (EUAA59-24005164_Kromatogrammer
Hører til sagsnummer: 00.00.00-00-1-24
Registreringsdato: 7. februar 2024

eurofins | VBM Laboratoriet

☐ BALDERSHØJ 9
DK-2635 ISHØJ
TLF. +45 36 72 70 00
ROEDOVRE@EUROFINS.DK

☑ INDUSTRIVEJ 1
DK-9440 AABYBRO
TLF. +45 98 21 32 00
AABYBRO@EUROFINS.DK

AMS-Akut Miljø Service ApS
Mejlbyvej 45
8250 Egå

Dato:	07-02-2024
Batch ID:	EUAA59-24005164
Rapport gruppe:	1

Appendiks - Kromatogram : EUAA59-24005164-1

Prøve ID: 862-2024-00516422
Sagsnr.: 2420296
Sagsnavn: Nordic Waste
Prøvemærkning: Mile 1808
Metode: REFLAB metode 1:2010 v.2 GC-FID

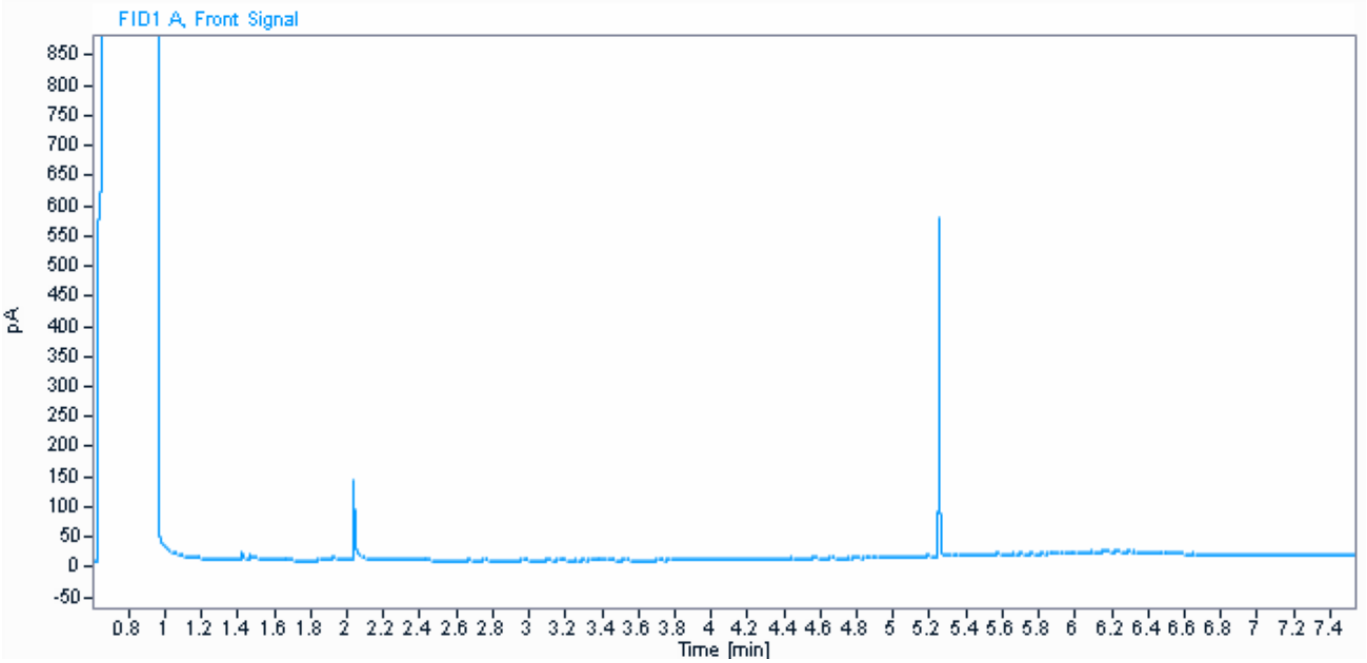

Parameter	Værdi	Enhed
C6H6-C10	6,1	mg / kg ts.
C10-C15	< 5	mg / kg ts.
C15-C20	6,4	mg / kg ts.
C20-C35	55	mg / kg ts.
Sum (C10-C20)	6,4	mg / kg ts.
Sum (C6H6-C35)	67	mg / kg ts.

Informationerne i dette appendiks er ikke validerede og kan være blevet ændret.
Referer venligst til den officielle analyserapport for præcise data eller kontakt laboratoriet.
Rapporten vedrører kun de prøvede emner. Uddrag må kun gengives med laboratoriets skriftlige godkendelse.

Dokumentnavn: Rapport AR-24-VL-01005164-01 att Lars Bjørn Hansen, Modtaget 05-02-2024 (2420296, Nordic Waste) (EUAA59-24005164_Kromatogrammer
Hører til sagsnummer: 00.00.00-00-1-24
Registreringsdato: 7. februar 2024

eurofins | VBM Laboratoriet

☐ BALDERSHØJ 9
DK-2635 ISHØJ
TLF. +45 36 72 70 00
ROEDOVRE@EUROFINS.DK

☑ INDUSTRIVEJ 1
DK-9440 AABYBRO
TLF. +45 98 21 32 00
AABYBRO@EUROFINS.DK

AMS-Akut Miljø Service ApS
Mejlbyvej 45
8250 Egå

Dato:	07-02-2024
Batch ID:	EUAA59-24005164
Rapport gruppe:	1

Appendiks - Kromatogram : EUAA59-24005164-1

Prøve ID: 862-2024-00516423
Sagsnr.: 2420296
Sagsnavn: Nordic Waste
Prøvemærkning: Mile 1809
Metode: REFLAB metode 1:2010 v.2 GC-FID

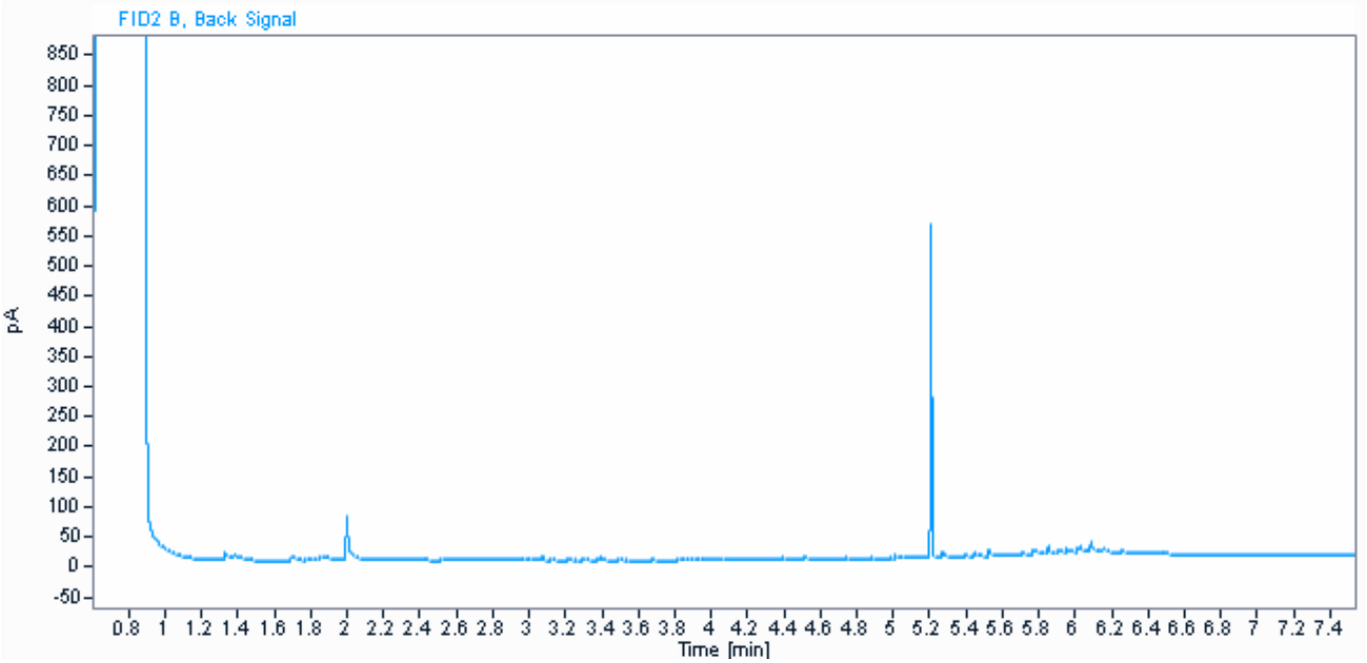

Parameter	Værdi	Enhed
C6H6-C10	12	mg / kg ts.
C10-C15	7,7	mg / kg ts.
C15-C20	7,5	mg / kg ts.
C20-C35	64	mg / kg ts.
Sum (C10-C20)	15	mg / kg ts.
Sum (C6H6-C35)	91	mg / kg ts.

Informationerne i dette appendiks er ikke validerede og kan være blevet ændret.
Referer venligst til den officielle analyserapport for præcise data eller kontakt laboratoriet.
Rapporten vedrører kun de prøvede emner. Uddrag må kun gengives med laboratoriets skriftlige godkendelse.

Dokumentnavn: Rapport AR-24-VL-01005164-01 att Lars Bjørn Hansen, Modtaget 05-02-2024 (2420296, Nordic Waste) (EUAA59-24005164_Kromatogrammer
Hører til sagsnummer: 00.00.00-00-1-24
Registreringsdato: 7. februar 2024

eurofins | VBM Laboratoriet

☐ BALDERSHØJ 9
DK-2635 ISHØJ
TLF. +45 36 72 70 00
ROEDOVRE@EUROFINS.DK

☑ INDUSTRIVEJ 1
DK-9440 AABYBRO
TLF. +45 98 21 32 00
AABYBRO@EUROFINS.DK

AMS-Akut Miljø Service ApS
Mejlbyvej 45
8250 Egå

Dato:	07-02-2024
Batch ID:	EUAA59-24005164
Rapport gruppe:	1

Appendiks - Kromatogram : EUAA59-24005164-1

Prøve ID: 862-2024-00516424
Sagsnr.: 2420296
Sagsnavn: Nordic Waste
Prøvemærkning: Mile 1810
Metode: REFLAB metode 1:2010 v.2 GC-FID

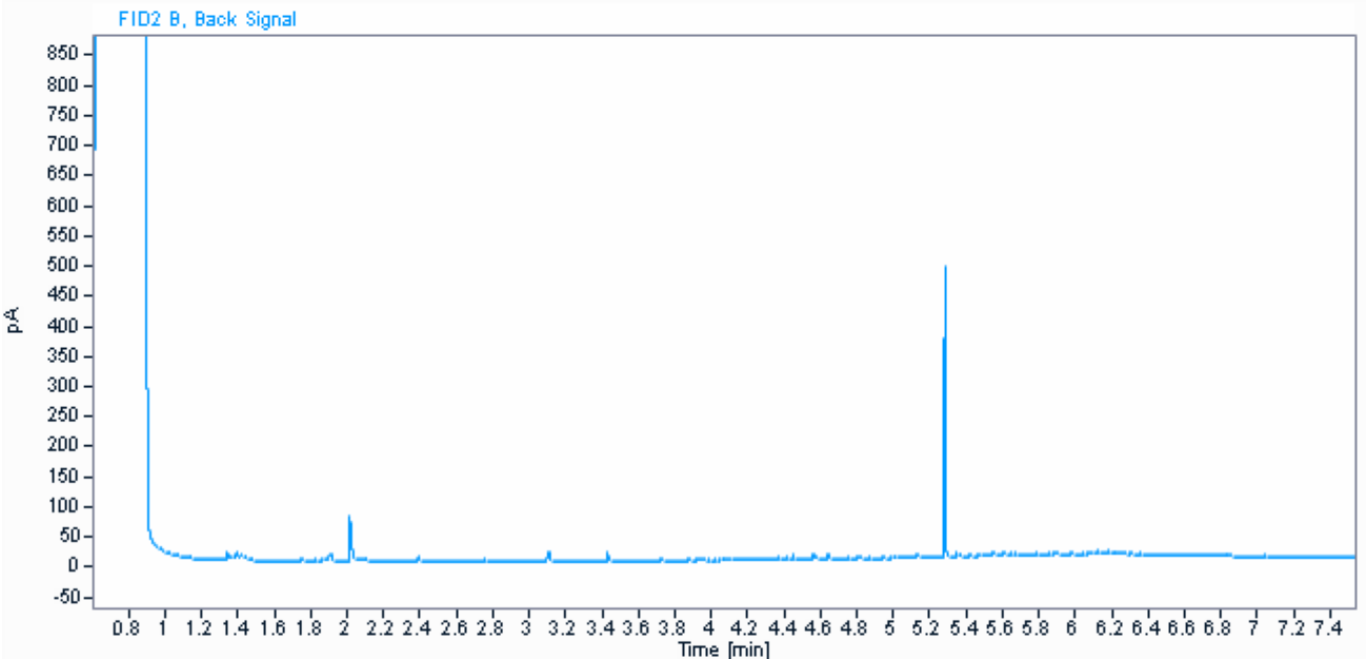

Parameter	Værdi	Enhed
C6H6-C10	5,4	mg / kg ts.
C10-C15	< 5	mg / kg ts.
C15-C20	5,6	mg / kg ts.
C20-C35	47	mg / kg ts.
Sum (C10-C20)	5,6	mg / kg ts.
Sum (C6H6-C35)	58	mg / kg ts.

Informationerne i dette appendiks er ikke validerede og kan være blevet ændret.
Referer venligst til den officielle analyserapport for præcise data eller kontakt laboratoriet.
Rapporten vedrører kun de prøvede emner. Uddrag må kun gengives med laboratoriets skriftlige godkendelse.

Dokumentnavn: Rapport AR-24-VL-01005164-01 att Lars Bjørn Hansen, Modtaget 05-02-2024 (2420296, Nordic Waste) (EUAA59-24005164_Kromatogrammer
Hører til sagsnummer: 00.00.00-00-1-24
Registreringsdato: 7. februar 2024

eurofins | VBM Laboratoriet

☐ BALDERSHØJ 9
DK-2635 ISHØJ
TLF. +45 36 72 70 00
ROEDOVRE@EUROFINS.DK

☑ INDUSTRIVEJ 1
DK-9440 AABYBRO
TLF. +45 98 21 32 00
AABYBRO@EUROFINS.DK

AMS-Akut Miljø Service ApS
Mejlbyvej 45
8250 Egå

Dato:	07-02-2024
Batch ID:	EUAA59-24005164
Rapport gruppe:	1

Appendiks - Kromatogram : EUAA59-24005164-1

Prøve ID: 862-2024-00516425
Sagsnr.: 2420296
Sagsnavn: Nordic Waste
Prøvemærkning: Mile 1811
Metode: REFLAB metode 1:2010 v.2 GC-FID

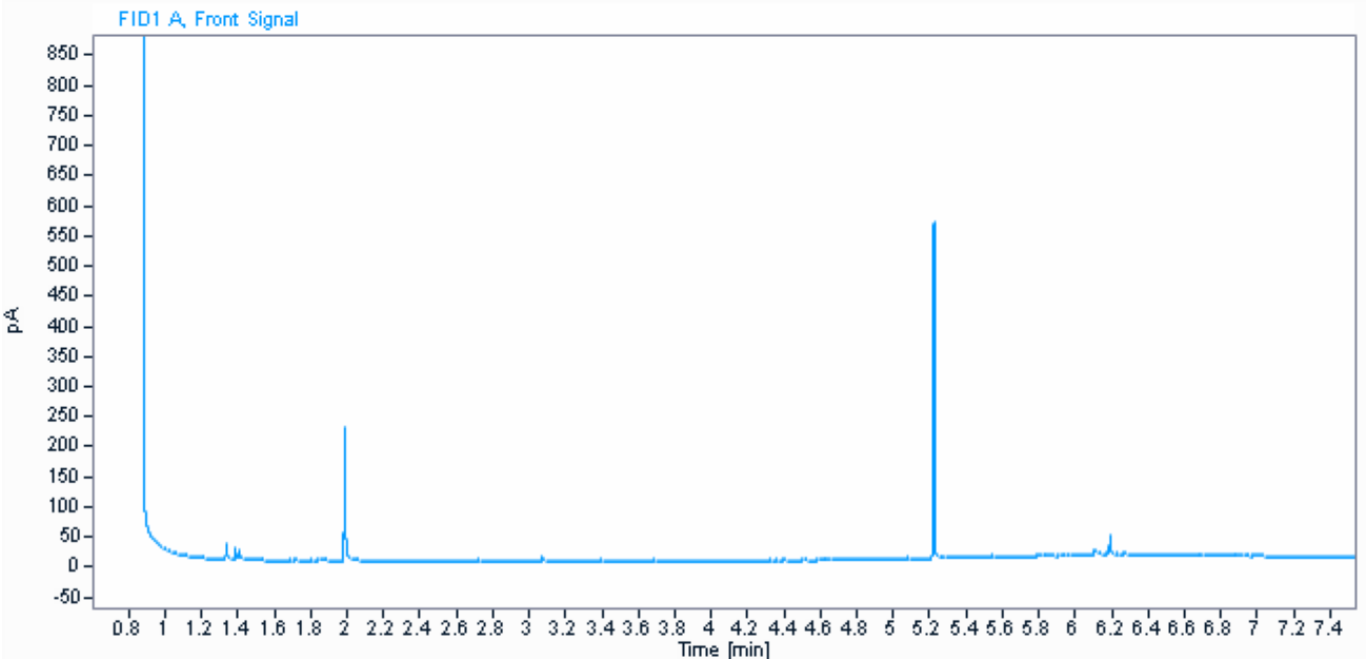

Parameter	Værdi	Enhed
C6H6-C10	3,4	mg / kg ts.
C10-C15	< 5	mg / kg ts.
C15-C20	< 5	mg / kg ts.
C20-C35	26	mg / kg ts.
Sum (C10-C20)	#	mg / kg ts.
Sum (C6H6-C35)	29	mg / kg ts.

Informationerne i dette appendiks er ikke validerede og kan være blevet ændret.
Referer venligst til den officielle analyserapport for præcise data eller kontakt laboratoriet.
Rapporten vedrører kun de prøvede emner. Uddrag må kun gengives med laboratoriets skriftlige godkendelse.

Dokumentnavn: Rapport AR-24-VL-01005164-01 att Lars Bjørn Hansen, Modtaget 05-02-2024 (2420296, Nordic Waste) (EUAA59-24005164_Kromatogrammer
Hører til sagsnummer: 00.00.00-00-1-24
Registreringsdato: 7. februar 2024

eurofins | VBM Laboratoriet

☐ BALDERSHØJ 9
DK-2635 ISHØJ
TLF. +45 36 72 70 00
ROEDOVRE@EUROFINS.DK

☑ INDUSTRIVEJ 1
DK-9440 AABYBRO
TLF. +45 98 21 32 00
AABYBRO@EUROFINS.DK

AMS-Akut Miljø Service ApS
Mejlbyvej 45
8250 Egå

Dato:	07-02-2024
Batch ID:	EUAA59-24005164
Rapport gruppe:	1

Appendiks - Kromatogram : EUAA59-24005164-1

Prøve ID: 862-2024-00516426
Sagsnr.: 2420296
Sagsnavn: Nordic Waste
Prøvemærkning: Mile 1812
Metode: REFLAB metode 1:2010 v.2 GC-FID

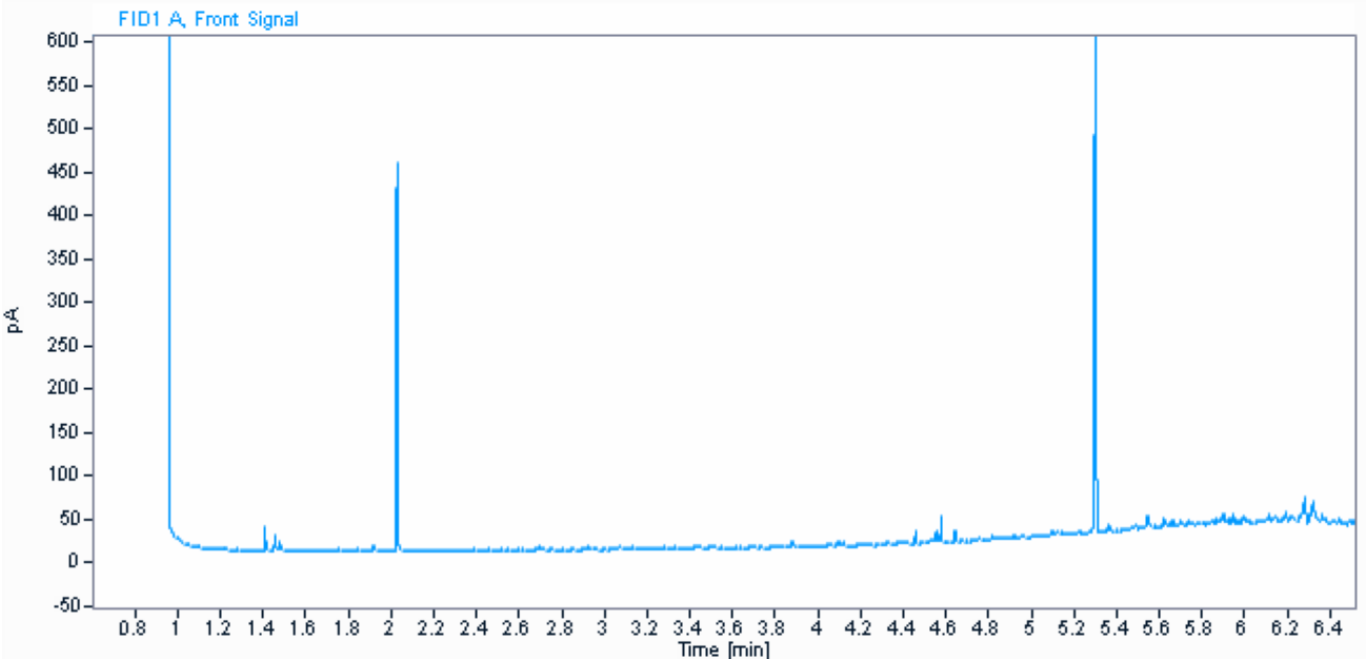

Parameter	Værdi	Enhed
C6H6-C10	< 2	mg / kg ts.
C10-C15	< 5	mg / kg ts.
C15-C20	8,9	mg / kg ts.
C20-C35	90	mg / kg ts.
Sum (C10-C20)	8,9	mg / kg ts.
Sum (C6H6-C35)	99	mg / kg ts.

Informationerne i dette appendiks er ikke validerede og kan være blevet ændret.
Referer venligst til den officielle analyserapport for præcise data eller kontakt laboratoriet.
Rapporten vedrører kun de prøvede emner. Uddrag må kun gengives med laboratoriets skriftlige godkendelse.

Dokumentnavn: Rapport AR-24-VL-01005164-01 att Lars Bjørn Hansen, Modtaget 05-02-2024 (2420296, Nordic Waste) (EUAA59-24005164_Kromatogrammer
Hører til sagsnummer: [illegible]-24
Registreringsdato: 7. februar 2024

eurofins | VBM Laboratoriet

☐ BALDERSHØJ 9
DK-2635 ISHØJ
TLF. +45 36 72 70 00
ROEDOVRE@EUROFINS.DK

☑ INDUSTRIVEJ 1
DK-9440 AABYBRO
TLF. +45 98 21 32 00
AABYBRO@EUROFINS.DK

AMS-Akut Miljø Service ApS
Mejlbyvej 45
8250 Egå

Dato: 07-02-2024
Batch ID: EUAA59-24005164
Rapport gruppe: 1

Appendiks - Kromatogram : EUAA59-24005164-1

Prøve ID: 862-2024-00516428
Sagsnr.: 2420296
Sagsnavn: Nordic Waste
Prøvemærkning: Mile 1814
Metode: REFLAB metode 1:2010 v.2 GC-FID

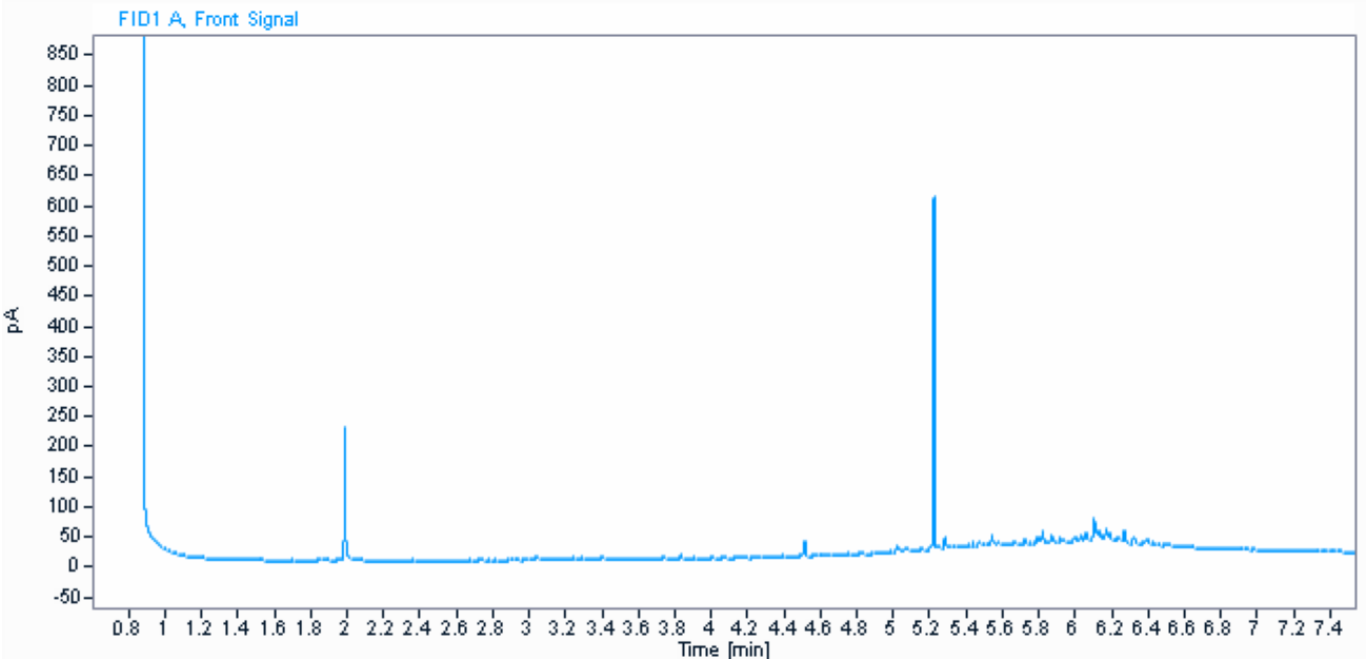

Parameter	Værdi	Enhed
C6H6-C10	< 2	mg / kg ts.
C10-C15	5,3	mg / kg ts.
C15-C20	9,0	mg / kg ts.
C20-C35	94	mg / kg ts.
Sum (C10-C20)	14	mg / kg ts.
Sum (C6H6-C35)	110	mg / kg ts.

Kommentarer
- Indeholder uidentificeret kulbrinter med et kogepunktsområde mellem 250°C og 490°C.

Informationerne i dette appendiks er ikke validerede og kan være blevet ændret.
Referer venligst til den officielle analyserapport for præcise data eller kontakt laboratoriet.
Rapporten vedrører kun de prøvede emner. Uddrag må kun gengives med laboratoriets skriftlige godkendelse.

Dokumentnavn: Rapport AR-24-VL-01005164-01 att Lars Bjørn Hansen, Modtaget 05-02-2024 (2420296, Nordic Waste) (EUAA59-24005164_Kromatogrammer
Hører til sagsnummer: 2420296, Nordic Waste-24
Registreringsdato: 7. februar 2024

eurofins | VBM Laboratoriet

☐ BALDERSHØJ 9
DK-2635 ISHØJ
TLF. +45 36 72 70 00
ROEDOVRE@EUROFINS.DK

☑ INDUSTRIVEJ 1
DK-9440 AABYBRO
TLF. +45 98 21 32 00
AABYBRO@EUROFINS.DK

AMS-Akut Miljø Service ApS
Mejlbyvej 45
8250 Egå

Dato: 07-02-2024
Batch ID: EUAA59-24005164
Rapport gruppe: 1

Appendiks - Kromatogram : EUAA59-24005164-1

Prøve ID: 862-2024-00516429
Sagsnr.: 2420296
Sagsnavn: Nordic Waste
Prøvemærkning: Mile 1815
Metode: REFLAB metode 1:2010 v.2 GC-FID

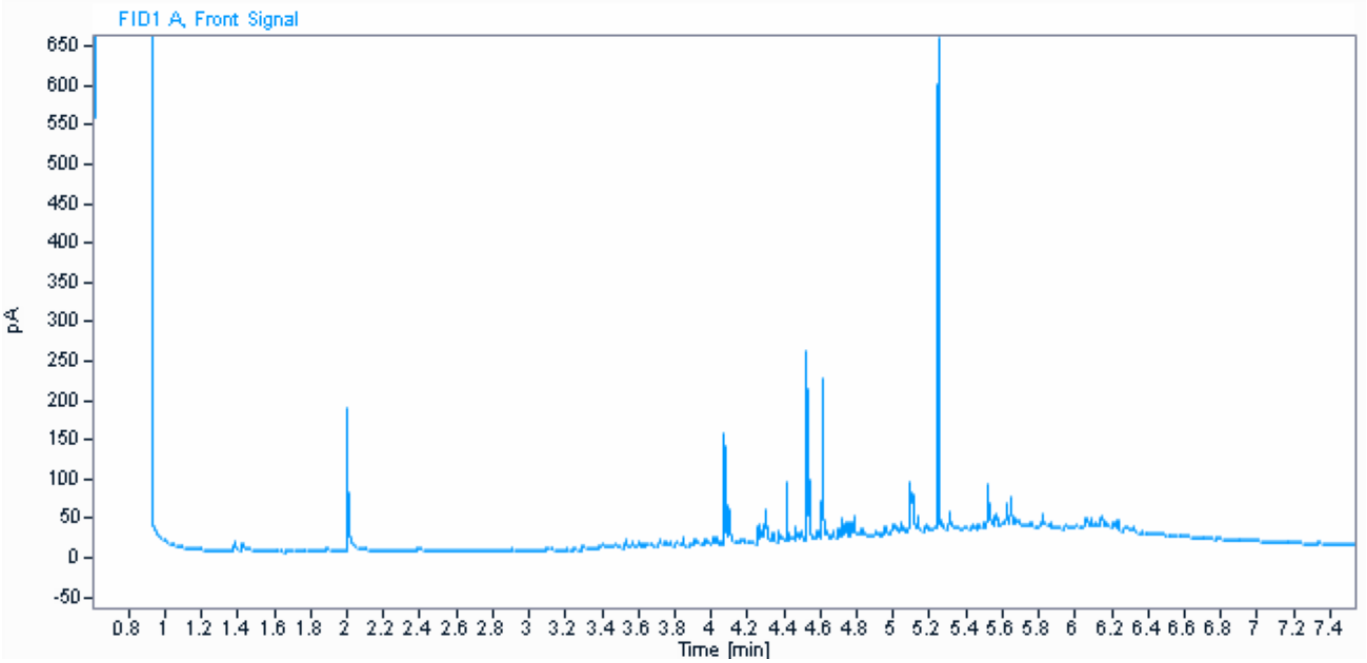

Parameter	Værdi	Enhed
C6H6-C10	4,1	mg / kg ts.
C10-C15	7,3	mg / kg ts.
C15-C20	25	mg / kg ts.
C20-C35	120	mg / kg ts.
Sum (C10-C20)	32	mg / kg ts.
Sum (C6H6-C35)	160	mg / kg ts.

Kommentarer
- Indeholder kulbrinter med et kogepunktsområde som asfalt/bitumen/fuelolie og tjære.

Informationerne i dette appendiks er ikke validerede og kan være blevet ændret.
Referer venligst til den officielle analyserapport for præcise data eller kontakt laboratoriet.
Rapporten vedrører kun de prøvede emner. Uddrag må kun gengives med laboratoriets skriftlige godkendelse.

Dokumentnavn: Rapport AR-24-VL-01005164-01 att Lars Bjørn Hansen, Modtaget 05-02-2024 (2420296, Nordic Waste) (EUAA59-24005164_Kromatogrammer
Hører til sagsnummer: 2420296, Nordic Waste-24
Registreringsdato: 7. februar 2024

eurofins | VBM Laboratoriet

☐ BALDERSHØJ 9
DK-2635 ISHØJ
TLF. +45 36 72 70 00
ROEDOVRE@EUROFINS.DK

☑ INDUSTRIVEJ 1
DK-9440 AABYBRO
TLF. +45 98 21 32 00
AABYBRO@EUROFINS.DK

AMS-Akut Miljø Service ApS
Mejlbyvej 45
8250 Egå

Dato: 07-02-2024
Batch ID: EUAA59-24005164
Rapport gruppe: 1

Appendiks - Kromatogram : EUAA59-24005164-1

Prøve ID: 862-2024-00516430
Sagsnr.: 2420296
Sagsnavn: Nordic Waste
Prøvemærkning: Mile 1816
Metode: REFLAB metode 1:2010 v.2 GC-FID

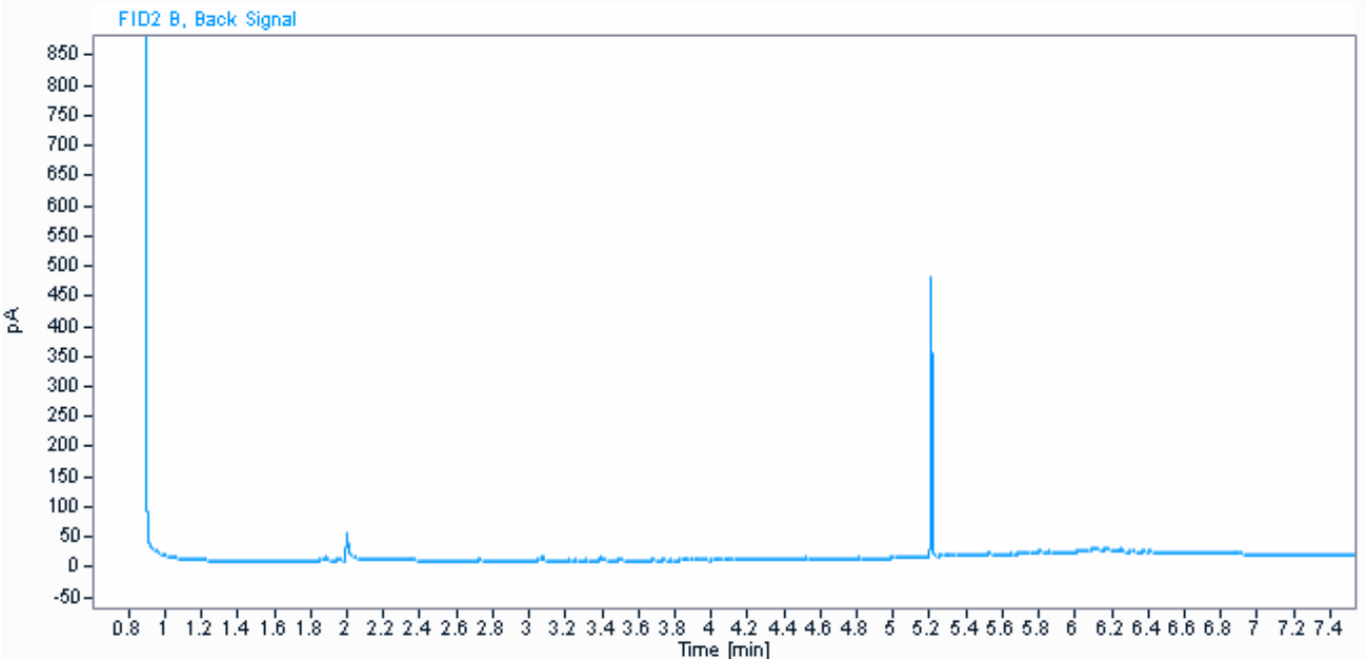

Parameter	Værdi	Enhed
C6H6-C10	2,4	mg / kg ts.
C10-C15	< 5	mg / kg ts.
C15-C20	6,1	mg / kg ts.
C20-C35	57	mg / kg ts.
Sum (C10-C20)	6,1	mg / kg ts.
Sum (C6H6-C35)	66	mg / kg ts.

Informationerne i dette appendiks er ikke validerede og kan være blevet ændret.
Referer venligst til den officielle analyserapport for præcise data eller kontakt laboratoriet.
Rapporten vedrører kun de prøvede emner. Uddrag må kun gengives med laboratoriets skriftlige godkendelse.

Dokumentnavn: Rapport AR-24-VL-01005164-01 att Lars Bjørn Hansen, Modtaget 05-02-2024 (2420296, Nordic Waste) (EUAA59-24005164_Kromatogrammer
Hører til sagsnummer: 2024-00516431-24
Registreringsdato: 7. februar 2024

eurofins | VBM Laboratoriet

☐ BALDERSHØJ 9
DK-2635 ISHØJ
TLF. +45 36 72 70 00
ROEDOVRE@EUROFINS.DK

☑ INDUSTRIVEJ 1
DK-9440 AABYBRO
TLF. +45 98 21 32 00
AABYBRO@EUROFINS.DK

AMS-Akut Miljø Service ApS
Mejlbyvej 45
8250 Egå

Dato: 07-02-2024
Batch ID: EUAA59-24005164
Rapport gruppe: 1

Appendiks - Kromatogram : EUAA59-24005164-1

Prøve ID: 862-2024-00516431
Sagsnr.: 2420296
Sagsnavn: Nordic Waste
Prøvemærkning: Mile 1817
Metode: REFLAB metode 1:2010 v.2 GC-FID

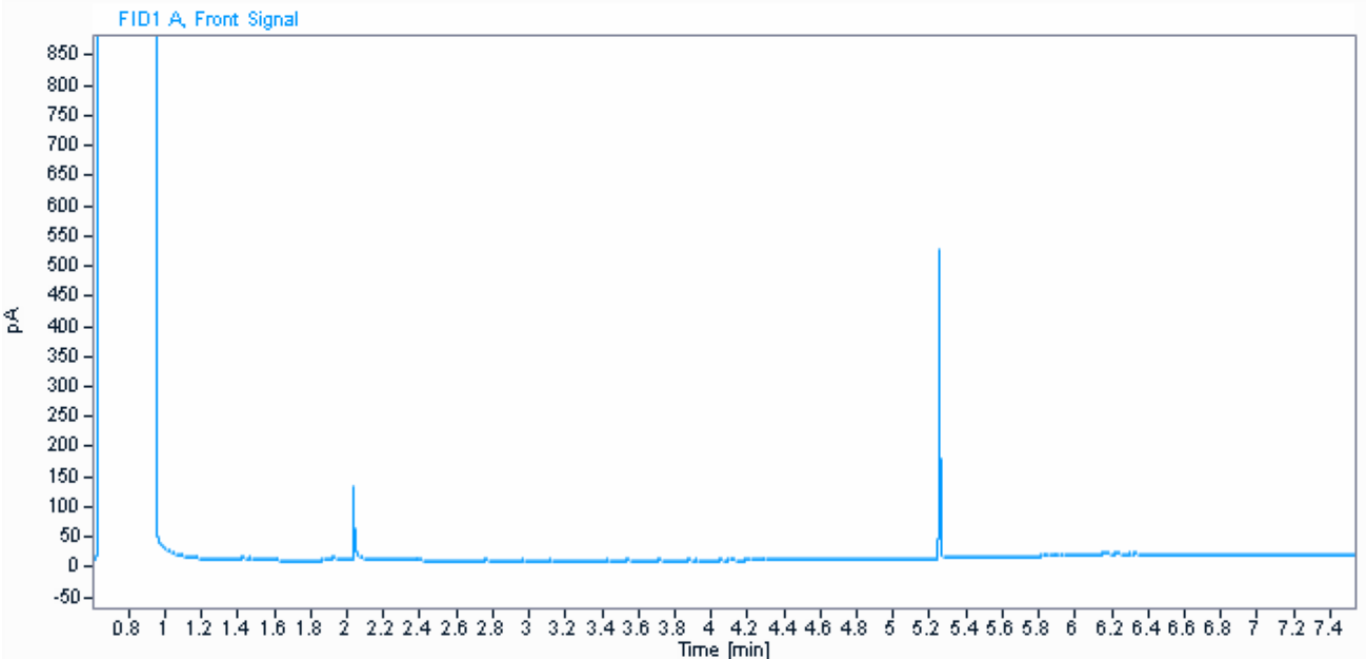

Parameter	Værdi	Enhed
C6H6-C10	2,5	mg / kg ts.
C10-C15	< 5	mg / kg ts.
C15-C20	< 5	mg / kg ts.
C20-C35	23	mg / kg ts.
Sum (C10-C20)	#	mg / kg ts.
Sum (C6H6-C35)	25	mg / kg ts.

Informationerne i dette appendiks er ikke validerede og kan være blevet ændret.
Referer venligst til den officielle analyserapport for præcise data eller kontakt laboratoriet.
Rapporten vedrører kun de prøvede emner. Uddrag må kun gengives med laboratoriets skriftlige godkendelse.

Dokumentnavn: Rapport AR-24-VL-01005164-01 att Lars Bjørn Hansen, Modtaget 05-02-2024 (2420296, Nordic Waste) (EUAA59-24005164_Kromatogrammer
Hører til sagsnummer: 00.00.00-00-1-24
Registreringsdato: 7. februar 2024

eurofins | VBM Laboratoriet

☐ BALDERSHØJ 9
DK-2635 ISHØJ
TLF. +45 36 72 70 00
ROEDOVRE@EUROFINS.DK

☑ INDUSTRIVEJ 1
DK-9440 AABYBRO
TLF. +45 98 21 32 00
AABYBRO@EUROFINS.DK

AMS-Akut Miljø Service ApS
Mejlbyvej 45
8250 Egå

Dato:	07-02-2024
Batch ID:	EUAA59-24005164
Rapport gruppe:	1

Appendiks - Kromatogram : EUAA59-24005164-1

Prøve ID: 862-2024-00516432
Sagsnr.: 2420296
Sagsnavn: Nordic Waste
Prøvemærkning: Mile 1818
Metode: REFLAB metode 1:2010 v.2 GC-FID

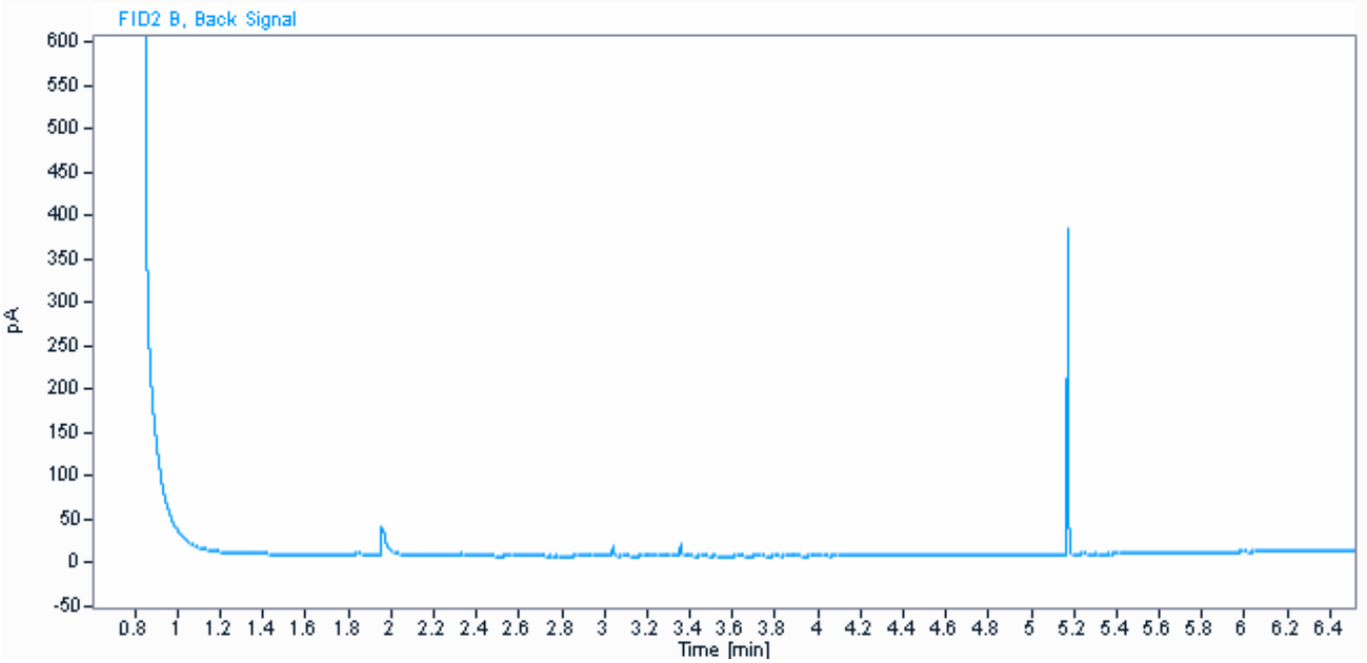

Parameter	Værdi	Enhed
C6H6-C10	12	mg / kg ts.
C10-C15	< 5	mg / kg ts.
C15-C20	< 5	mg / kg ts.
C20-C35	19	mg / kg ts.
Sum (C10-C20)	#	mg / kg ts.
Sum (C6H6-C35)	31	mg / kg ts.

Informationerne i dette appendiks er ikke validerede og kan være blevet ændret.
Referer venligst til den officielle analyserapport for præcise data eller kontakt laboratoriet.
Rapporten vedrører kun de prøvede emner. Uddrag må kun gengives med laboratoriets skriftlige godkendelse.

Dokumentnavn: Rapport AR-24-VL-01005164-01 att Lars Bjørn Hansen, Modtaget 05-02-2024 (2420296, Nordic Waste) (EUAA59-24005164_Kromatogrammer
Hører til sagsnummer: 00.00.00-00-1-24
Registreringsdato: 7. februar 2024

eurofins | VBM Laboratoriet

☐ BALDERSHØJ 9
DK-2635 ISHØJ
TLF. +45 36 72 70 00
ROEDOVRE@EUROFINS.DK

☑ INDUSTRIVEJ 1
DK-9440 AABYBRO
TLF. +45 98 21 32 00
AABYBRO@EUROFINS.DK

AMS-Akut Miljø Service ApS
Mejlbyvej 45
8250 Egå

Dato:	07-02-2024
Batch ID:	EUAA59-24005164
Rapport gruppe:	1

Appendiks - Kromatogram : EUAA59-24005164-1

Prøve ID: 862-2024-00516433
Sagsnr.: 2420296
Sagsnavn: Nordic Waste
Prøvemærkning: Mile 1819
Metode: REFLAB metode 1:2010 v.2 GC-FID

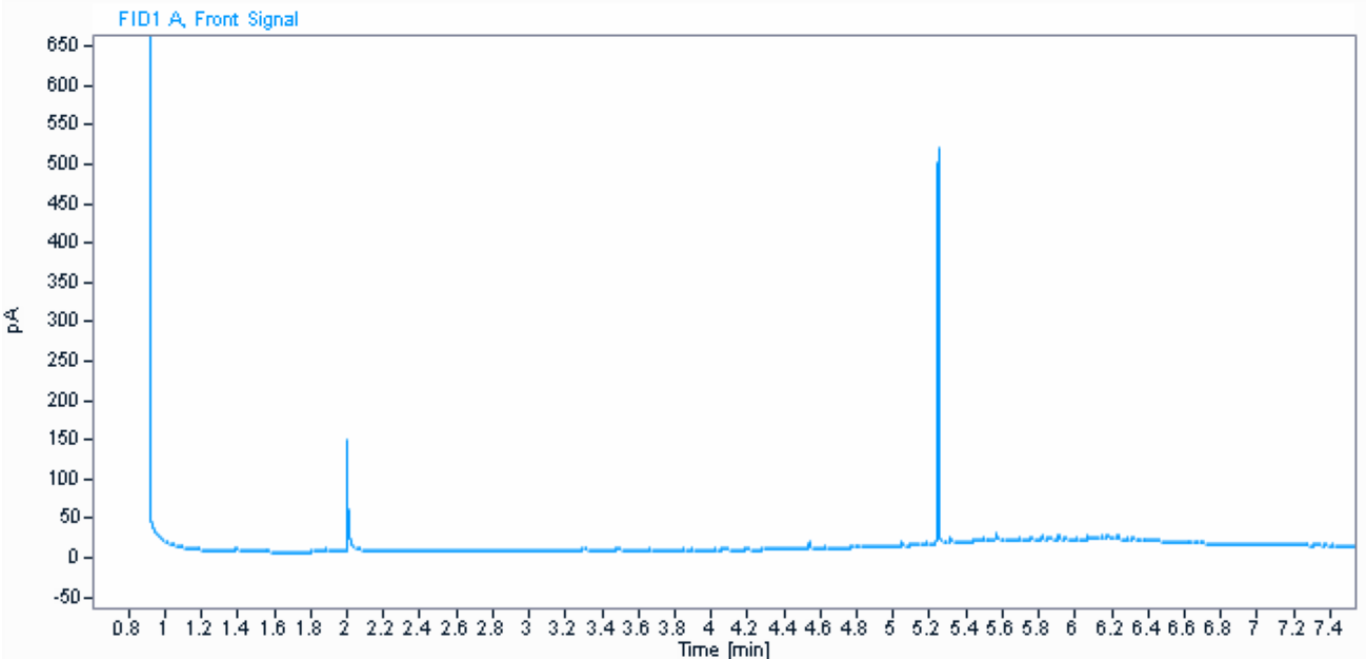

Parameter	Værdi	Enhed
C6H6-C10	2,4	mg / kg ts.
C10-C15	6,3	mg / kg ts.
C15-C20	9,3	mg / kg ts.
C20-C35	69	mg / kg ts.
Sum (C10-C20)	16	mg / kg ts.
Sum (C6H6-C35)	87	mg / kg ts.

Informationerne i dette appendiks er ikke validerede og kan være blevet ændret.
Referer venligst til den officielle analyserapport for præcise data eller kontakt laboratoriet.
Rapporten vedrører kun de prøvede emner. Uddrag må kun gengives med laboratoriets skriftlige godkendelse.

Dokumentnavn: Rapport AR-24-VL-01005164-01 att Lars Bjørn Hansen, Modtaget 05-02-2024 (2420296, Nordic Waste) (EUAA59-24005164_Kromatogrammer
Hører til sagsnummer: [illegible]-24
Registreringsdato: 7. februar 2024

eurofins | VBM Laboratoriet

☐ BALDERSHØJ 9
DK-2635 ISHØJ
TLF. +45 36 72 70 00
ROEDOVRE@EUROFINS.DK

☑ INDUSTRIVEJ 1
DK-9440 AABYBRO
TLF. +45 98 21 32 00
AABYBRO@EUROFINS.DK

AMS-Akut Miljø Service ApS
Mejlbyvej 45
8250 Egå

Dato: 07-02-2024
Batch ID: EUAA59-24005164
Rapport gruppe: 1

Appendiks - Kromatogram : EUAA59-24005164-1

Prøve ID: 862-2024-00516434
Sagsnr.: 2420296
Sagsnavn: Nordic Waste
Prøvemærkning: Mile 1820
Metode: REFLAB metode 1:2010 v.2 GC-FID

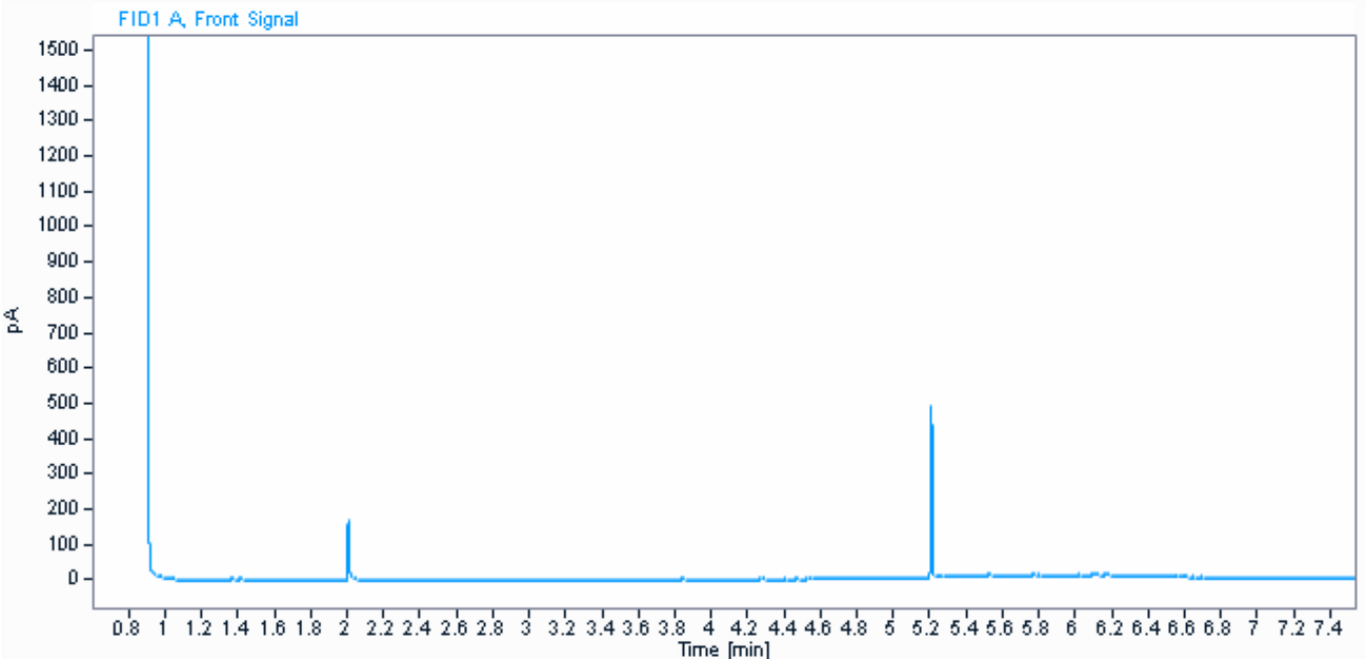

Parameter	Værdi	Enhed
C6H6-C10	< 2	mg / kg ts.
C10-C15	< 5	mg / kg ts.
C15-C20	< 5	mg / kg ts.
C20-C35	45	mg / kg ts.
Sum (C10-C20)	#	mg / kg ts.
Sum (C6H6-C35)	45	mg / kg ts.

Informationerne i dette appendiks er ikke validerede og kan være blevet ændret.
Referer venligst til den officielle analyserapport for præcise data eller kontakt laboratoriet.
Rapporten vedrører kun de prøvede emner. Uddrag må kun gengives med laboratoriets skriftlige godkendelse.

Dokumentnavn: Rapport AR-24-VL-01005164-01 att Lars Bjørn Hansen, Modtaget 05-02-2024 (2420296, Nordic Waste) (EUAA59-24005164_Kromatogrammer
Hører til sagsnummer: 2024-00516435-24
Registreringsdato: 7. februar 2024

VBM Laboratoriet

☐ BALDERSHØJ 9
DK-2635 ISHØJ
TLF. +45 36 72 70 00
ROEDOVRE@EUROFINS.DK

☑ INDUSTRIVEJ 1
DK-9440 AABYBRO
TLF. +45 98 21 32 00
AABYBRO@EUROFINS.DK

AMS-Akut Miljø Service ApS
Mejlbyvej 45
8250 Egå

Dato: 07-02-2024
Batch ID: EUAA59-24005164
Rapport gruppe: 1

Appendiks - Kromatogram : EUAA59-24005164-1

Prøve ID: 862-2024-00516435
Sagsnr.: 2420296
Sagsnavn: Nordic Waste
Prøvemærkning: Mile 1821
Metode: REFLAB metode 1:2010 v.2 GC-FID

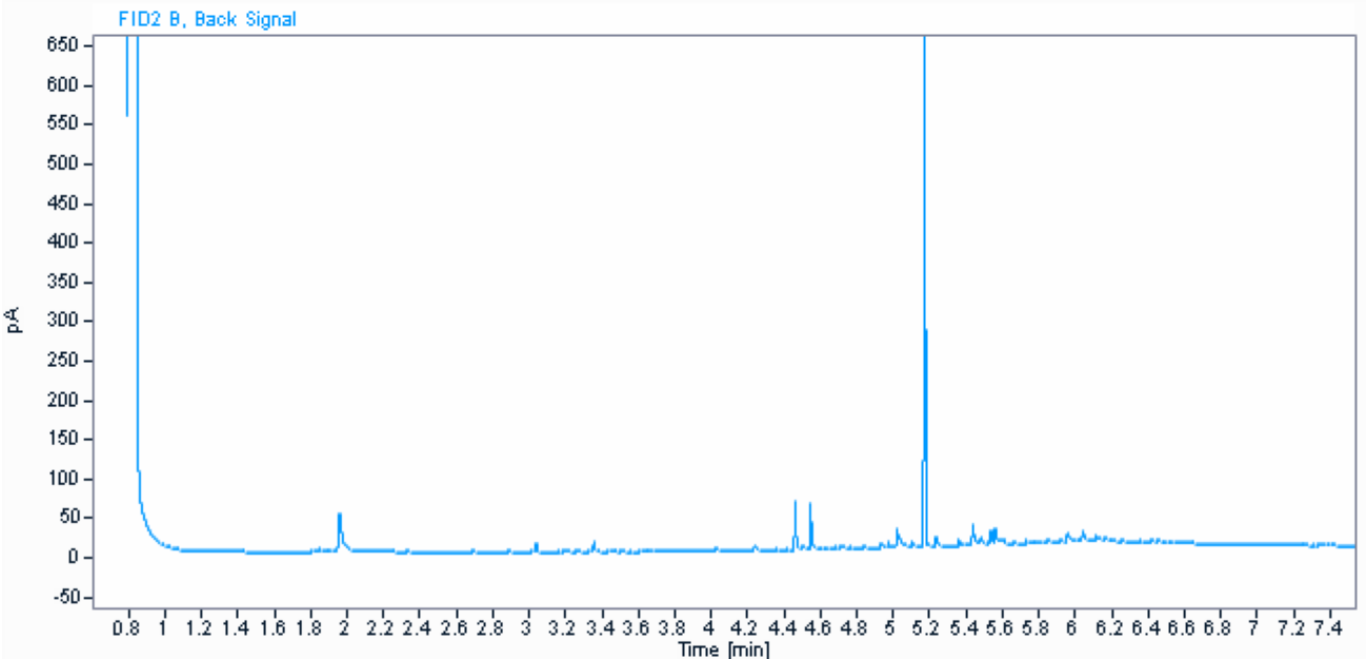

Parameter	Værdi	Enhed
C6H6-C10	< 2	mg / kg ts.
C10-C15	< 5	mg / kg ts.
C15-C20	< 5	mg / kg ts.
C20-C35	29	mg / kg ts.
Sum (C10-C20)	#	mg / kg ts.
Sum (C6H6-C35)	29	mg / kg ts.

Informationerne i dette appendiks er ikke validerede og kan være blevet ændret.
Referer venligst til den officielle analyserapport for præcise data eller kontakt laboratoriet.
Rapporten vedrører kun de prøvede emner. Uddrag må kun gengives med laboratoriets skriftlige godkendelse.

Dokumentnavn: Rapport AR-24-VL-01005164-01 att Lars Bjørn Hansen, Modtaget 05-02-2024 (2420296, Nordic Waste) (EUAA59-24005164_Kromatogrammer
Hører til sagsnummer: 00.00.00-00-1-24
Registreringsdato: 7. februar 2024

eurofins | VBM Laboratoriet

☐ BALDERSHØJ 9
DK-2635 ISHØJ
TLF. +45 36 72 70 00
ROEDOVRE@EUROFINS.DK

☑ INDUSTRIVEJ 1
DK-9440 AABYBRO
TLF. +45 98 21 32 00
AABYBRO@EUROFINS.DK

AMS-Akut Miljø Service ApS
Mejlbyvej 45
8250 Egå

Dato: 07-02-2024
Batch ID: EUAA59-24005164
Rapport gruppe: 1

Appendiks - Kromatogram : EUAA59-24005164-1

Prøve ID: 862-2024-00516436
Sagsnr.: 2420296
Sagsnavn: Nordic Waste
Prøvemærkning: Mile 1822
Metode: REFLAB metode 1:2010 v.2 GC-FID

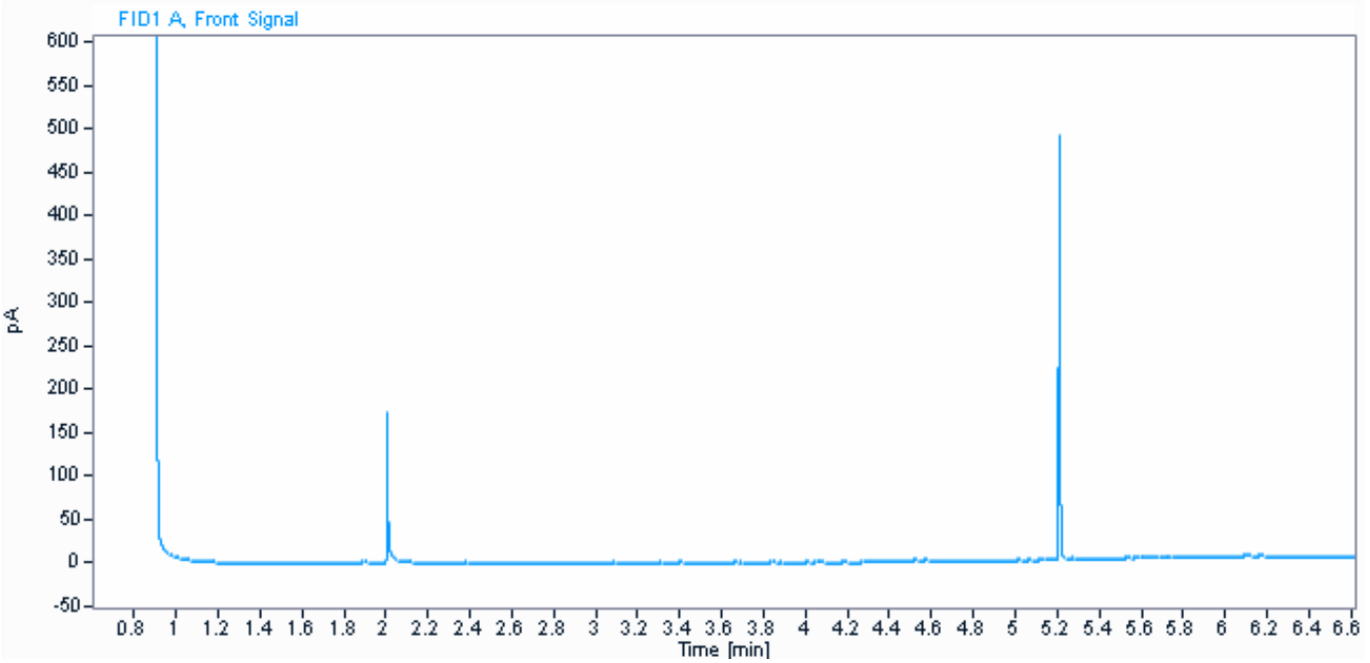

Parameter	Værdi	Enhed
C6H6-C10	< 2	mg / kg ts.
C10-C15	< 5	mg / kg ts.
C15-C20	< 5	mg / kg ts.
C20-C35	27	mg / kg ts.
Sum (C10-C20)	#	mg / kg ts.
Sum (C6H6-C35)	27	mg / kg ts.

Informationerne i dette appendiks er ikke validerede og kan være blevet ændret.
Referer venligst til den officielle analyserapport for præcise data eller kontakt laboratoriet.
Rapporten vedrører kun de prøvede emner. Uddrag må kun gengives med laboratoriets skriftlige godkendelse.

Dokumentnavn: Rapport AR-24-VL-01005164-01 att Lars Bjørn Hansen, Modtaget 05-02-2024 (2420296, Nordic Waste) (EUAA59-24005164_Kromatogrammer
Hører til sagsnummer: 00.00.00-00-1-24
Registreringsdato: 7. februar 2024

eurofins | VBM Laboratoriet

☐ BALDERSHØJ 9
DK-2635 ISHØJ
TLF. +45 36 72 70 00
ROEDOVRE@EUROFINS.DK

☑ INDUSTRIVEJ 1
DK-9440 AABYBRO
TLF. +45 98 21 32 00
AABYBRO@EUROFINS.DK

AMS-Akut Miljø Service ApS
Mejlbyvej 45
8250 Egå

Dato:	07-02-2024
Batch ID:	EUAA59-24005164
Rapport gruppe:	1

Appendiks - Kromatogram : EUAA59-24005164-1

Prøve ID: 862-2024-00516437
Sagsnr.: 2420296
Sagsnavn: Nordic Waste
Prøvemærkning: Mile 1823
Metode: REFLAB metode 1:2010 v.2 GC-FID

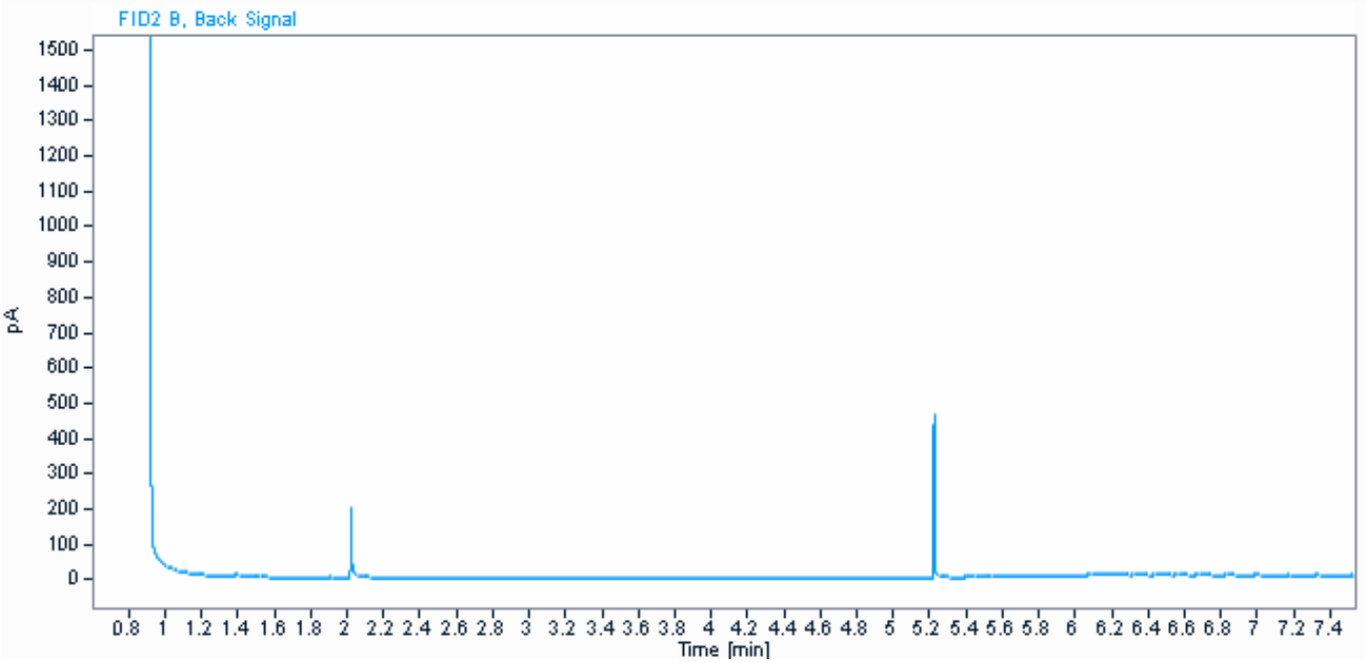

Parameter	Værdi	Enhed
C6H6-C10	< 2	mg / kg ts.
C10-C15	< 5	mg / kg ts.
C15-C20	< 5	mg / kg ts.
C20-C35	26	mg / kg ts.
Sum (C10-C20)	#	mg / kg ts.
Sum (C6H6-C35)	26	mg / kg ts.

Informationerne i dette appendiks er ikke validerede og kan være blevet ændret.
Referer venligst til den officielle analyserapport for præcise data eller kontakt laboratoriet.
Rapporten vedrører kun de prøvede emner. Uddrag må kun gengives med laboratoriets skriftlige godkendelse.

Dokumentnavn: Rapport AR-24-VL-01005164-01 att Lars Bjørn Hansen, Modtaget 05-02-2024 (2420296, Nordic Waste) (EUAA59-24005164_Kromatogrammer
Hører til sagsnummer: 2024-00516438-24
Registreringsdato: 7. februar 2024

eurofins | VBM Laboratoriet

☐ BALDERSHØJ 9
DK-2635 ISHØJ
TLF. +45 36 72 70 00
ROEDOVRE@EUROFINS.DK

☑ INDUSTRIVEJ 1
DK-9440 AABYBRO
TLF. +45 98 21 32 00
AABYBRO@EUROFINS.DK

AMS-Akut Miljø Service ApS
Mejlbyvej 45
8250 Egå

Dato: 07-02-2024
Batch ID: EUAA59-24005164
Rapport gruppe: 1

Appendiks - Kromatogram : EUAA59-24005164-1

Prøve ID: 862-2024-00516438
Sagsnr.: 2420296
Sagsnavn: Nordic Waste
Prøvemærkning: Mile 1824
Metode: REFLAB metode 1:2010 v.2 GC-FID

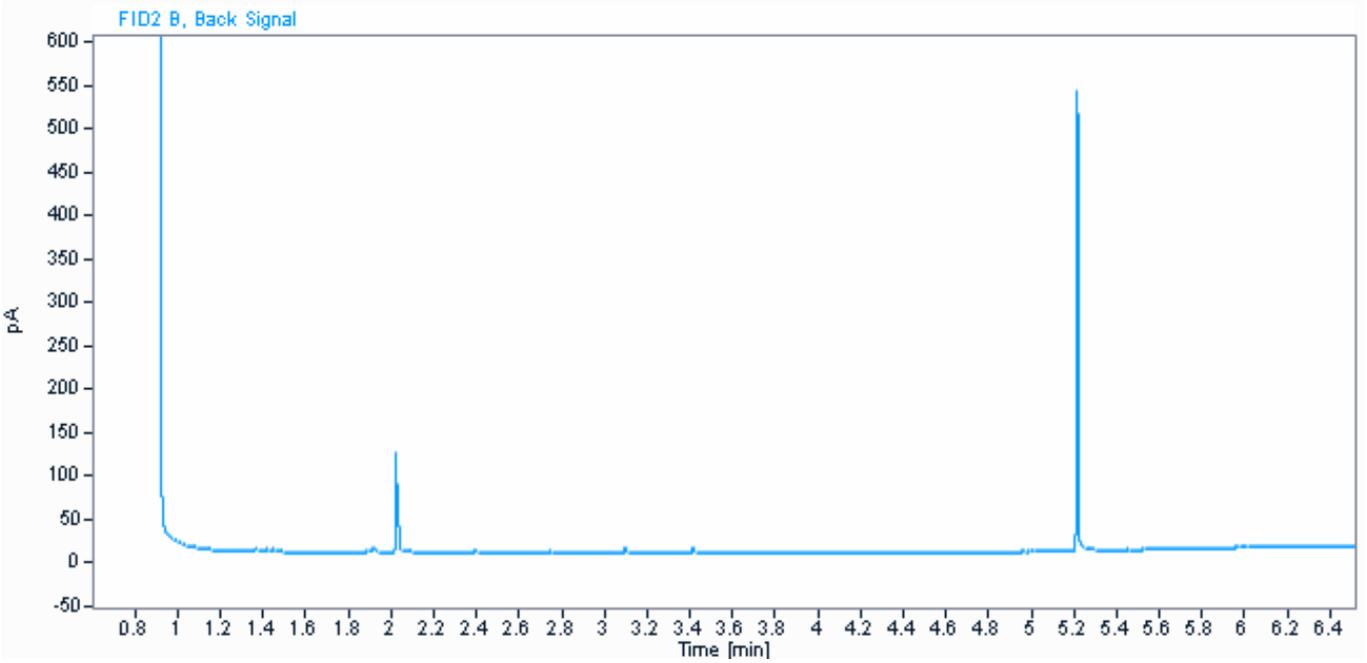

Parameter	Værdi	Enhed
C6H6-C10	2,7	mg / kg ts.
C10-C15	< 5	mg / kg ts.
C15-C20	< 5	mg / kg ts.
C20-C35	9,0	mg / kg ts.
Sum (C10-C20)	#	mg / kg ts.
Sum (C6H6-C35)	12	mg / kg ts.

Informationerne i dette appendiks er ikke validerede og kan være blevet ændret.
Referer venligst til den officielle analyserapport for præcise data eller kontakt laboratoriet.
Rapporten vedrører kun de prøvede emner. Uddrag må kun gengives med laboratoriets skriftlige godkendelse.

Dokumentnavn: Rapport AR-24-VL-01005164-01 att Lars Bjørn Hansen, Modtaget 05-02-2024 (2420296, Nordic Waste) (EUAA59-24005164_Kromatogrammer
Hører til sagsnummer: 2024-00516439-24
Registreringsdato: 7. februar 2024

eurofins | VBM Laboratoriet

☐ BALDERSHØJ 9
DK-2635 ISHØJ
TLF. +45 36 72 70 00
ROEDOVRE@EUROFINS.DK

☑ INDUSTRIVEJ 1
DK-9440 AABYBRO
TLF. +45 98 21 32 00
AABYBRO@EUROFINS.DK

AMS-Akut Miljø Service ApS
Mejlbyvej 45
8250 Egå

Dato: 07-02-2024
Batch ID: EUAA59-24005164
Rapport gruppe: 1

Appendiks - Kromatogram : EUAA59-24005164-1

Prøve ID: 862-2024-00516439
Sagsnr.: 2420296
Sagsnavn: Nordic Waste
Prøvemærkning: Mile 1825
Metode: REFLAB metode 1:2010 v.2 GC-FID

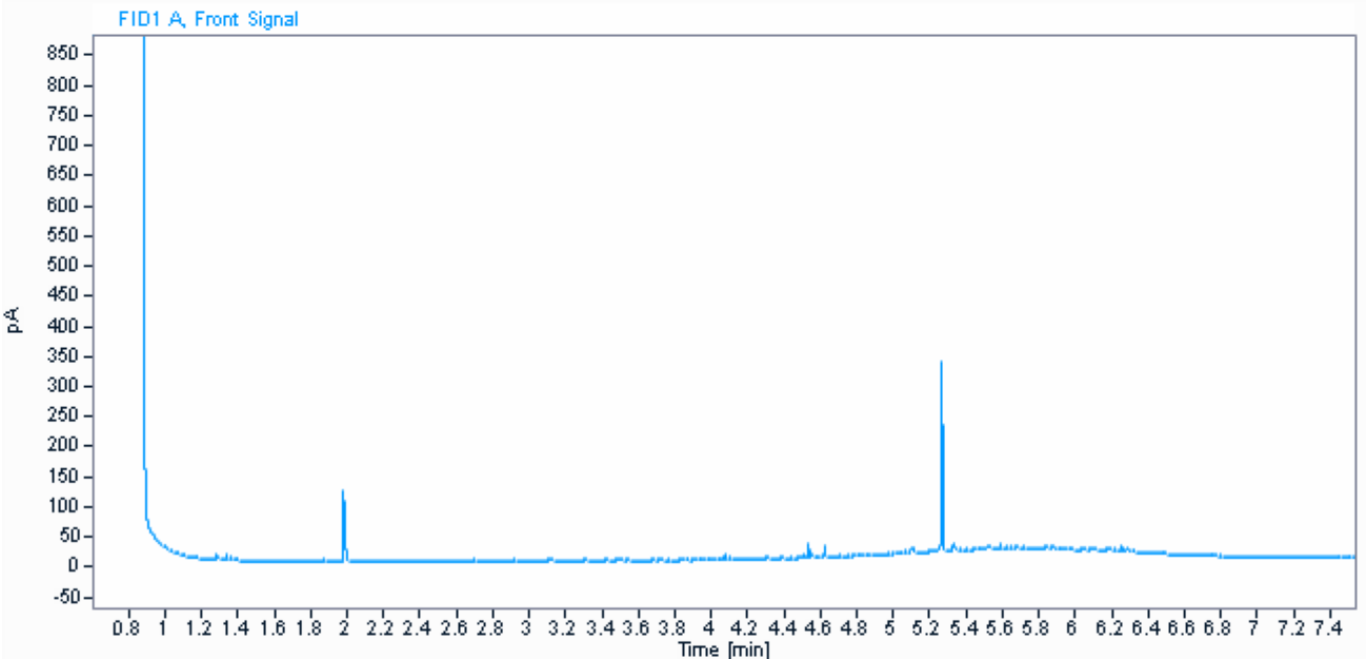

Parameter	Værdi	Enhed
C6H6-C10	< 2	mg / kg ts.
C10-C15	< 5	mg / kg ts.
C15-C20	8,3	mg / kg ts.
C20-C35	110	mg / kg ts.
Sum (C10-C20)	8,3	mg / kg ts.
Sum (C6H6-C35)	110	mg / kg ts.

Kommentarer
- Indeholder kulbrinter med et kogepunktsområde som asfalt/bitumen/fuelolie og tjære.

Informationerne i dette appendiks er ikke validerede og kan være blevet ændret.
Referer venligst til den officielle analyserapport for præcise data eller kontakt laboratoriet.
Rapporten vedrører kun de prøvede emner. Uddrag må kun gengives med laboratoriets skriftlige godkendelse.

Dokumentnavn: Rapport AR-24-VL-01005164-01 att Lars Bjørn Hansen, Modtaget 05-02-2024 (2420296, Nordic Waste) (EUAA59-24005164_Kromatogrammer
Hører til sagsnummer: 00.00.00-00-1-24
Registreringsdato: 7. februar 2024

eurofins | VBM Laboratoriet

☐ BALDERSHØJ 9
DK-2635 ISHØJ
TLF. +45 36 72 70 00
ROEDOVRE@EUROFINS.DK

☑ INDUSTRIVEJ 1
DK-9440 AABYBRO
TLF. +45 98 21 32 00
AABYBRO@EUROFINS.DK

AMS-Akut Miljø Service ApS
Mejlbyvej 45
8250 Egå

Dato:	07-02-2024
Batch ID:	EUAA59-24005164
Rapport gruppe:	1

Appendiks - Kromatogram : EUAA59-24005164-1

Prøve ID: 862-2024-00516440
Sagsnr.: 2420296
Sagsnavn: Nordic Waste
Prøvemærkning: Mile 1826
Metode: REFLAB metode 1:2010 v.2 GC-FID

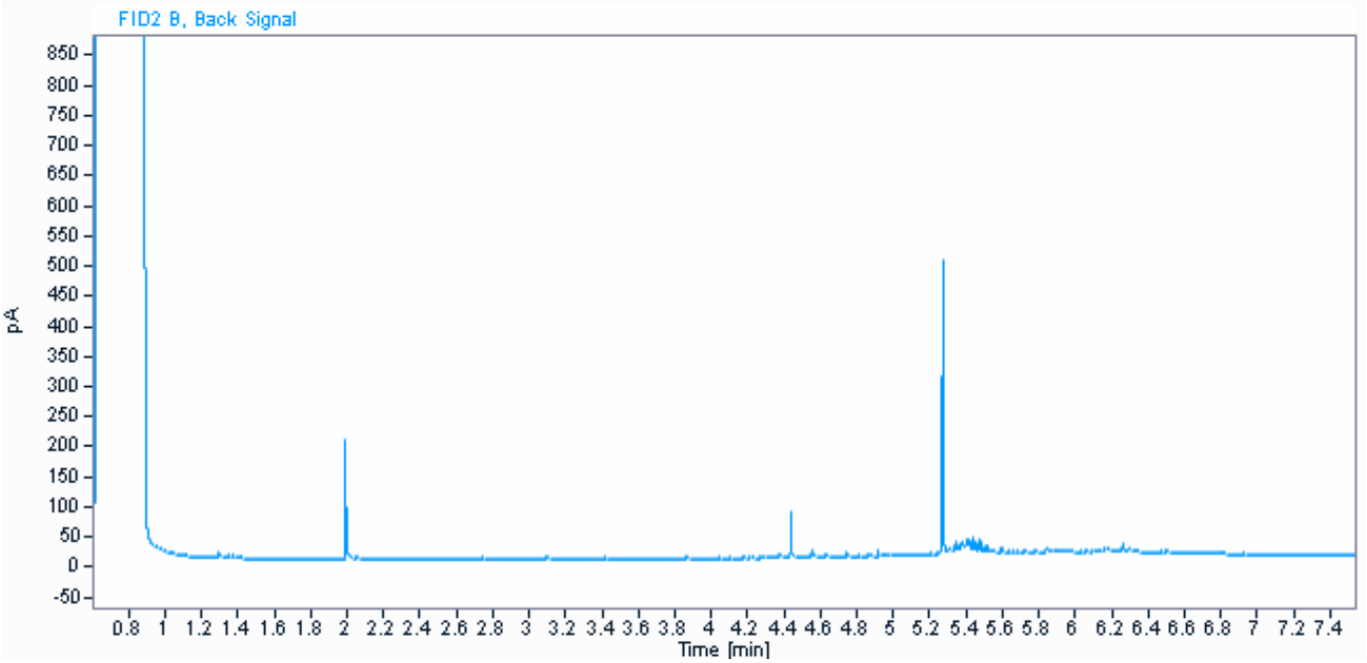

Parameter	Værdi	Enhed
C6H6-C10	< 2	mg / kg ts.
C10-C15	< 5	mg / kg ts.
C15-C20	< 5	mg / kg ts.
C20-C35	42	mg / kg ts.
Sum (C10-C20)	#	mg / kg ts.
Sum (C6H6-C35)	42	mg / kg ts.

Informationerne i dette appendiks er ikke validerede og kan være blevet ændret.
Referer venligst til den officielle analyserapport for præcise data eller kontakt laboratoriet.
Rapporten vedrører kun de prøvede emner. Uddrag må kun gengives med laboratoriets skriftlige godkendelse.

Dokumentnavn: Rapport AR-24-VL-01005164-01 att Lars Bjørn Hansen, Modtaget 05-02-2024 (2420296, Nordic Waste) (EUAA59-24005164_Kromatogrammer
Hører til sagsnummer: 00.00.00-00-1-24
Registreringsdato: 7. februar 2024

eurofins | VBM Laboratoriet

☐ BALDERSHØJ 9
DK-2635 ISHØJ
TLF. +45 36 72 70 00
ROEDOVRE@EUROFINS.DK

☑ INDUSTRIVEJ 1
DK-9440 AABYBRO
TLF. +45 98 21 32 00
AABYBRO@EUROFINS.DK

AMS-Akut Miljø Service ApS
Mejlbyvej 45
8250 Egå

Dato:	07-02-2024
Batch ID:	EUAA59-24005164
Rapport gruppe:	1

Appendiks - Kromatogram : EUAA59-24005164-1

Prøve ID: 862-2024-00516441
Sagsnr.: 2420296
Sagsnavn: Nordic Waste
Prøvemærkning: Mile 1827
Metode: REFLAB metode 1:2010 v.2 GC-FID

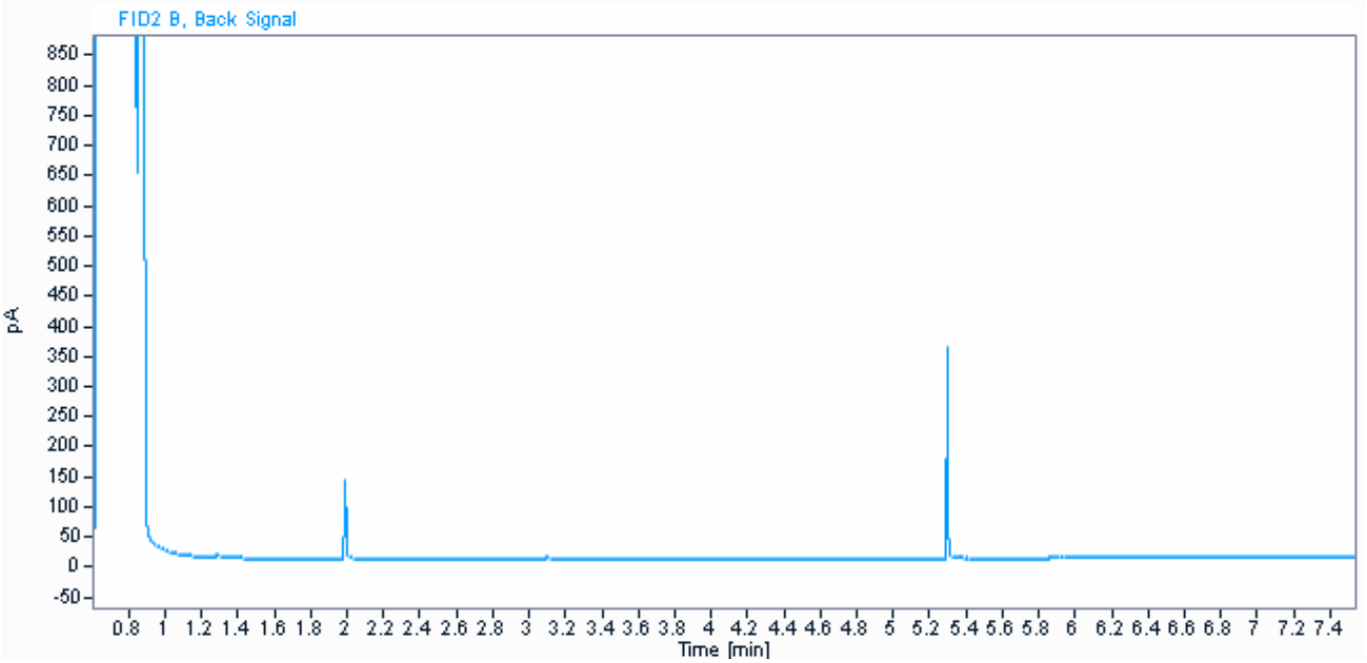

Parameter	Værdi	Enhed
C6H6-C10	< 2	mg / kg ts.
C10-C15	< 5	mg / kg ts.
C15-C20	< 5	mg / kg ts.
C20-C35	< 5	mg / kg ts.
Sum (C10-C20)	#	mg / kg ts.
Sum (C6H6-C35)	#	mg / kg ts.

Informationerne i dette appendiks er ikke validerede og kan være blevet ændret.
Referer venligst til den officielle analyserapport for præcise data eller kontakt laboratoriet.
Rapporten vedrører kun de prøvede emner. Uddrag må kun gengives med laboratoriets skriftlige godkendelse.

Dokumentnavn: Rapport AR-24-VL-01005164-01 att Lars Bjørn Hansen, Modtaget 05-02-2024 (2420296, Nordic Waste) (EUAA59-24005164_Kromatogrammer
Hører til undersøgelse [NOBJ:1005164-1-24
Registreringsdato: 7. februar 2024

eurofins | VBM Laboratoriet

☐ BALDERSHØJ 9
DK-2635 ISHØJ
TLF. +45 36 72 70 00
ROEDOVRE@EUROFINS.DK

☑ INDUSTRIVEJ 1
DK-9440 AABYBRO
TLF. +45 98 21 32 00
AABYBRO@EUROFINS.DK

AMS-Akut Miljø Service ApS
Mejlbyvej 45
8250 Egå

Dato: 07-02-2024
Batch ID: EUAA59-24005164
Rapport gruppe: 1

Appendiks - Kromatogram : EUAA59-24005164-1

Prøve ID: 862-2024-00516442
Sagsnr.: 2420296
Sagsnavn: Nordic Waste
Prøvemærkning: Mile 1828
Metode: REFLAB metode 1:2010 v.2 GC-FID

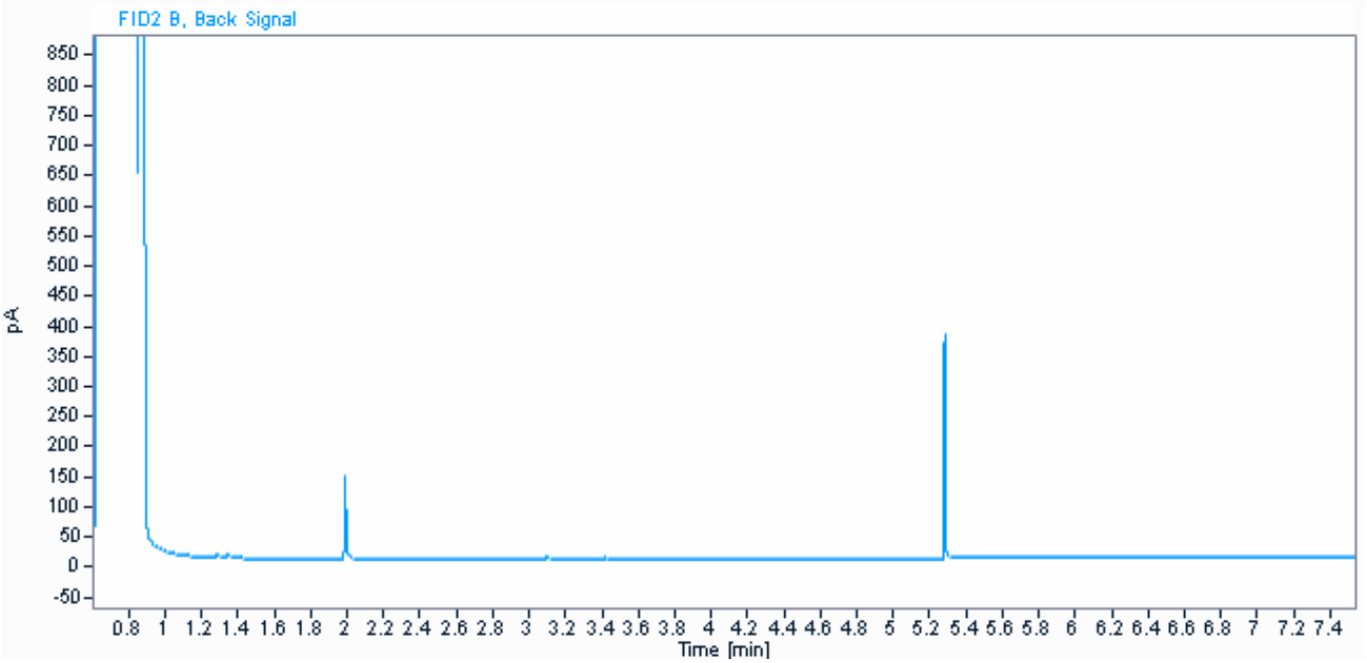

Parameter	Værdi	Enhed
C6H6-C10	4,6	mg / kg ts.
C10-C15	< 5	mg / kg ts.
C15-C20	< 5	mg / kg ts.
C20-C35	10	mg / kg ts.
Sum (C10-C20)	#	mg / kg ts.
Sum (C6H6-C35)	15	mg / kg ts.

Informationerne i dette appendiks er ikke validerede og kan være blevet ændret.
Referer venligst til den officielle analyserapport for præcise data eller kontakt laboratoriet.
Rapporten vedrører kun de prøvede emner. Uddrag må kun gengives med laboratoriets skriftlige godkendelse.

Dokumentnavn: Rapport AR-24-VL-01005164-01 att Lars Bjørn Hansen, Modtaget 05-02-2024 (2420296, Nordic Waste) (EUAA59-24005164_Kromatogrammer
Hører til sagsnummer: 2420296, Nordic Waste-24
Registreringsdato: 7. februar 2024

eurofins | VBM Laboratoriet

☐ BALDERSHØJ 9
DK-2635 ISHØJ
TLF. +45 36 72 70 00
ROEDOVRE@EUROFINS.DK

☑ INDUSTRIVEJ 1
DK-9440 AABYBRO
TLF. +45 98 21 32 00
AABYBRO@EUROFINS.DK

AMS-Akut Miljø Service ApS
Mejlbyvej 45
8250 Egå

Dato: 07-02-2024
Batch ID: EUAA59-24005164
Rapport gruppe: 1

Appendiks - Kromatogram : EUAA59-24005164-1

Prøve ID: 862-2024-00516443
Sagsnr.: 2420296
Sagsnavn: Nordic Waste
Prøvemærkning: Mile 1829
Metode: REFLAB metode 1:2010 v.2 GC-FID

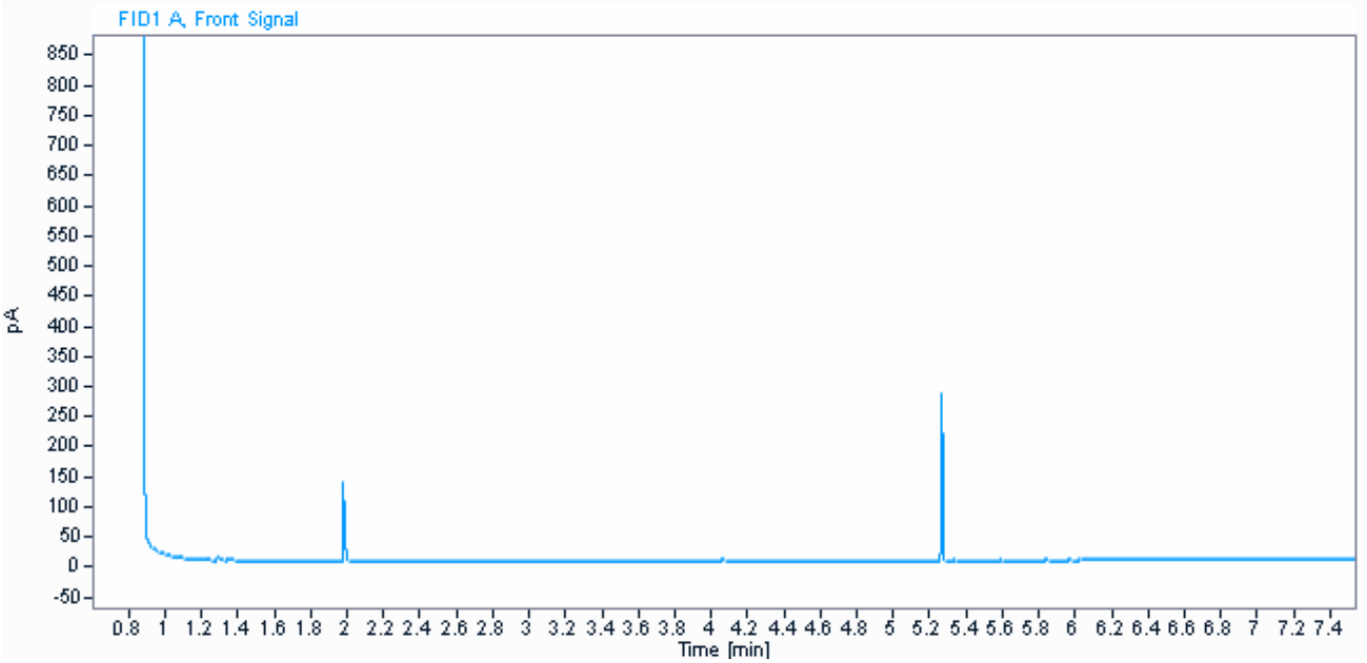

Parameter	Værdi	Enhed
C6H6-C10	< 2	mg / kg ts.
C10-C15	< 5	mg / kg ts.
C15-C20	< 5	mg / kg ts.
C20-C35	< 5	mg / kg ts.
Sum (C10-C20)	#	mg / kg ts.
Sum (C6H6-C35)	#	mg / kg ts.

Informationerne i dette appendiks er ikke validerede og kan være blevet ændret.
Referer venligst til den officielle analyserapport for præcise data eller kontakt laboratoriet.
Rapporten vedrører kun de prøvede emner. Uddrag må kun gengives med laboratoriets skriftlige godkendelse.

Dokumentnavn: Rapport AR-24-VL-01005164-01 att Lars Bjørn Hansen, Modtaget 05-02-2024 (2420296, Nordic Waste) (EUAA59-24005164_Kromatogrammer
Hører til sagsnummer: 00.00.00-00-1-24
Registreringsdato: 7. februar 2024

eurofins | VBM Laboratoriet

☐ BALDERSHØJ 9
DK-2635 ISHØJ
TLF. +45 36 72 70 00
ROEDOVRE@EUROFINS.DK

☑ INDUSTRIVEJ 1
DK-9440 AABYBRO
TLF. +45 98 21 32 00
AABYBRO@EUROFINS.DK

AMS-Akut Miljø Service ApS
Mejlbyvej 45
8250 Egå

Dato: 07-02-2024
Batch ID: EUAA59-24005164
Rapport gruppe: 1

Appendiks - Kromatogram : EUAA59-24005164-1

Prøve ID: 862-2024-00516444
Sagsnr.: 2420296
Sagsnavn: Nordic Waste
Prøvemærkning: Mile 1830
Metode: REFLAB metode 1:2010 v.2 GC-FID

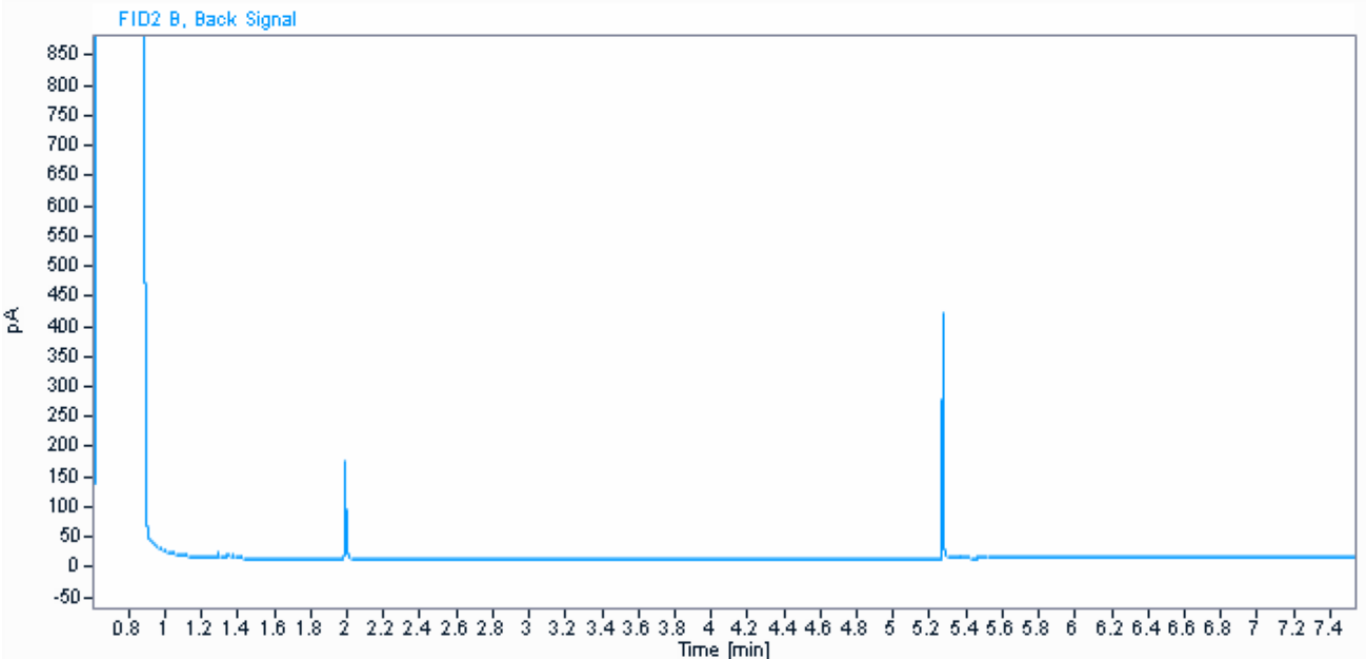

Parameter	Værdi	Enhed
C6H6-C10	< 2	mg / kg ts.
C10-C15	< 5	mg / kg ts.
C15-C20	< 5	mg / kg ts.
C20-C35	< 5	mg / kg ts.
Sum (C10-C20)	#	mg / kg ts.
Sum (C6H6-C35)	#	mg / kg ts.

Informationerne i dette appendiks er ikke validerede og kan være blevet ændret.
Referer venligst til den officielle analyserapport for præcise data eller kontakt laboratoriet.
Rapporten vedrører kun de prøvede emner. Uddrag må kun gengives med laboratoriets skriftlige godkendelse.

Dokumentnavn: Rapport AR-24-VL-01005164-01 att Lars Bjørn Hansen, Modtaget 05-02-2024 (2420296, Nordic Waste) (EUAA59-24005164_Kromatogrammer
Hører til sagsnummer: 00.00.00-00-1-24
Registreringsdato: 7. februar 2024

eurofins | VBM Laboratoriet

☐ BALDERSHØJ 9
DK-2635 ISHØJ
TLF. +45 36 72 70 00
ROEDOVRE@EUROFINS.DK

☑ INDUSTRIVEJ 1
DK-9440 AABYBRO
TLF. +45 98 21 32 00
AABYBRO@EUROFINS.DK

AMS-Akut Miljø Service ApS
Mejlbyvej 45
8250 Egå

Dato:	07-02-2024
Batch ID:	EUAA59-24005164
Rapport gruppe:	1

Appendiks - Kromatogram : EUAA59-24005164-1

Prøve ID: 862-2024-00516445
Sagsnr.: 2420296
Sagsnavn: Nordic Waste
Prøvemærkning: Mile 1831
Metode: REFLAB metode 1:2010 v.2 GC-FID

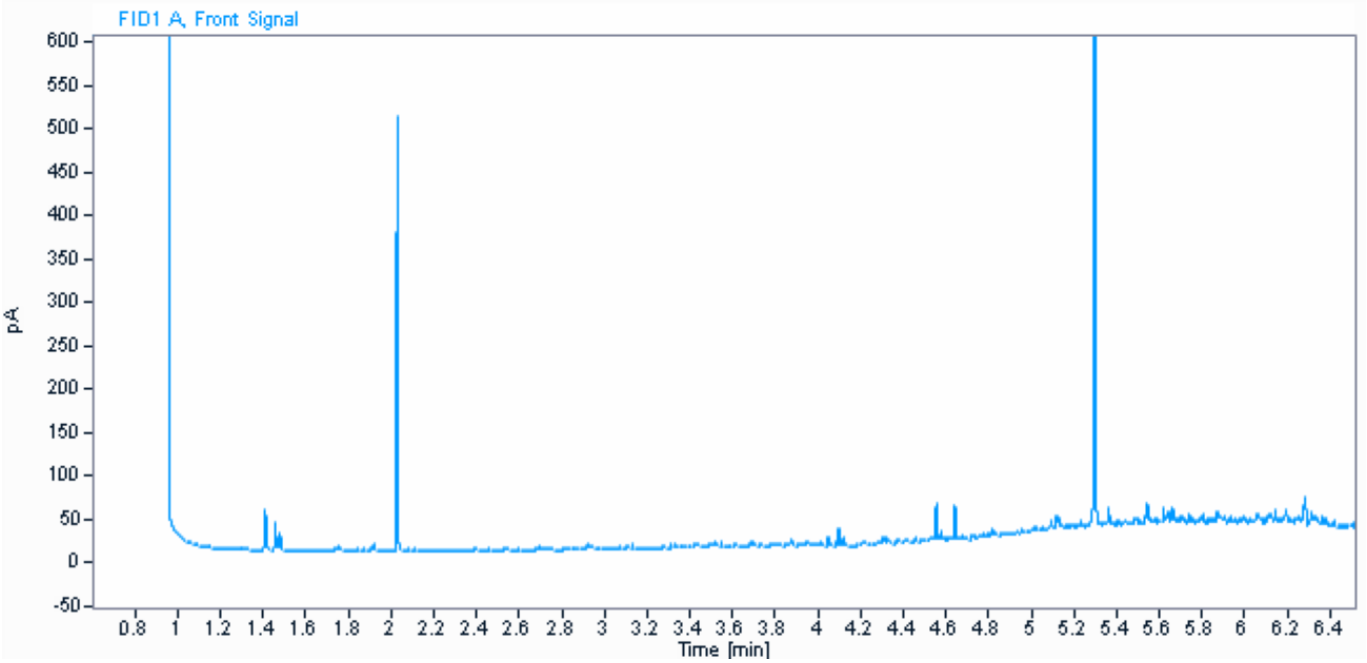

Parameter	Værdi	Enhed
C6H6-C10	3,0	mg / kg ts.
C10-C15	5,8	mg / kg ts.
C15-C20	11	mg / kg ts.
C20-C35	100	mg / kg ts.
Sum (C10-C20)	17	mg / kg ts.
Sum (C6H6-C35)	120	mg / kg ts.

Kommentarer
- Indeholder kulbrinter med et kogepunktsområde som asfalt/bitumen/fuelolie og tjære.
- Ud fra kromatogrammet vurderes det, at der kan være indhold af naturligt forekommende kulbrinter.

Informationerne i dette appendiks er ikke validerede og kan være blevet ændret.
Referer venligst til den officielle analyserapport for præcise data eller kontakt laboratoriet.
Rapporten vedrører kun de prøvede emner. Uddrag må kun gengives med laboratoriets skriftlige godkendelse.

Dokumentnavn: Rapport AR-24-VL-01005164-01 att Lars Bjørn Hansen, Modtaget 05-02-2024 (2420296, Nordic Waste) (EUAA59-24005164_Kromatogrammer
Hører til sagsnummer: 2024-00516446-24
Registreringsdato: 7. februar 2024

eurofins | VBM Laboratoriet

☐ BALDERSHØJ 9
DK-2635 ISHØJ
TLF. +45 36 72 70 00
ROEDOVRE@EUROFINS.DK

☑ INDUSTRIVEJ 1
DK-9440 AABYBRO
TLF. +45 98 21 32 00
AABYBRO@EUROFINS.DK

AMS-Akut Miljø Service ApS
Mejlbyvej 45
8250 Egå

Dato: 07-02-2024
Batch ID: EUAA59-24005164
Rapport gruppe: 1

Appendiks - Kromatogram : EUAA59-24005164-1

Prøve ID: 862-2024-00516446
Sagsnr.: 2420296
Sagsnavn: Nordic Waste
Prøvemærkning: Mile 1832
Metode: REFLAB metode 1:2010 v.2 GC-FID

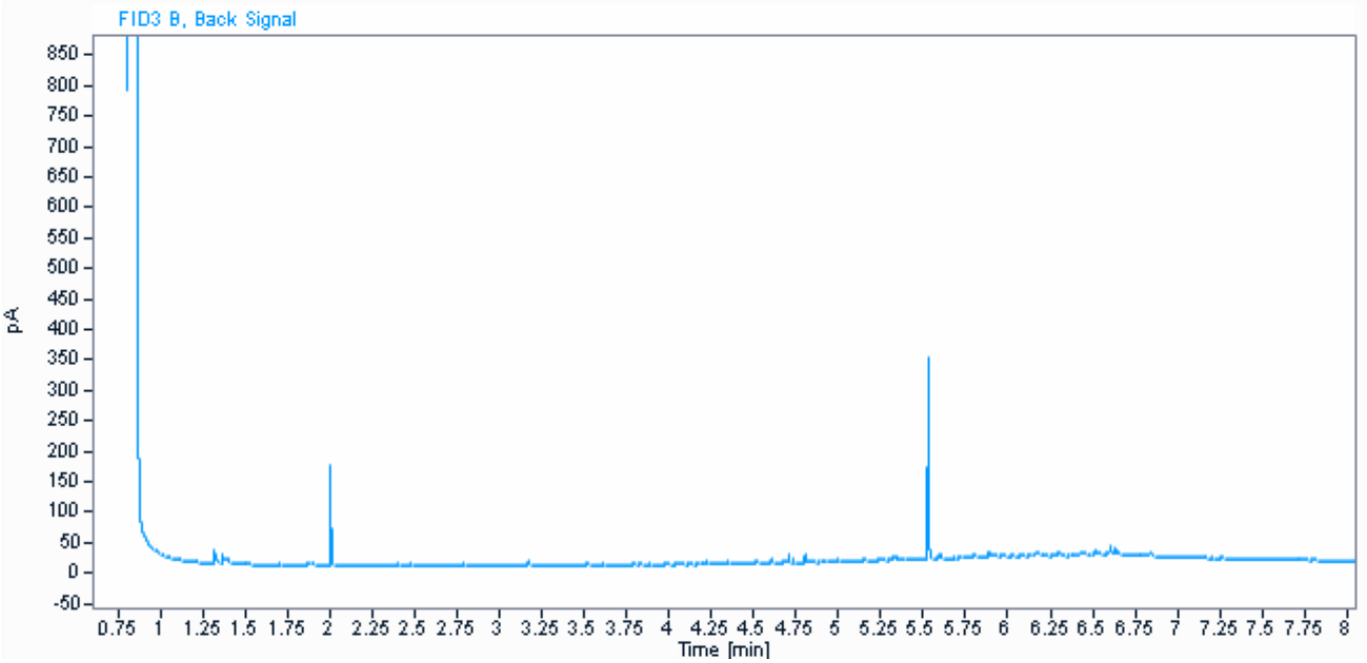

Parameter	Værdi	Enhed
C6H6-C10	< 2	mg / kg ts.
C10-C15	< 5	mg / kg ts.
C15-C20	6,4	mg / kg ts.
C20-C35	79	mg / kg ts.
Sum (C10-C20)	6,4	mg / kg ts.
Sum (C6H6-C35)	86	mg / kg ts.

Informationerne i dette appendiks er ikke validerede og kan være blevet ændret.
Referer venligst til den officielle analyserapport for præcise data eller kontakt laboratoriet.
Rapporten vedrører kun de prøvede emner. Uddrag må kun gengives med laboratoriets skriftlige godkendelse.

Dokumentnavn: Rapport AR-24-VL-01005164-01 att Lars Bjørn Hansen, Modtaget 05-02-2024 (2420296, Nordic Waste) (EUAA59-24005164_Kromatogrammer
Hører til sagsnummer: [illegible]-24
Registreringsdato: 7. februar 2024

eurofins | VBM Laboratoriet

☐ BALDERSHØJ 9
DK-2635 ISHØJ
TLF. +45 36 72 70 00
ROEDOVRE@EUROFINS.DK

☑ INDUSTRIVEJ 1
DK-9440 AABYBRO
TLF. +45 98 21 32 00
AABYBRO@EUROFINS.DK

AMS-Akut Miljø Service ApS
Mejlbyvej 45
8250 Egå

Dato: 07-02-2024
Batch ID: EUAA59-24005164
Rapport gruppe: 1

Appendiks - Kromatogram : EUAA59-24005164-1

Prøve ID: 862-2024-00516447
Sagsnr.: 2420296
Sagsnavn: Nordic Waste
Prøvemærkning: Mile 1833
Metode: REFLAB metode 1:2010 v.2 GC-FID

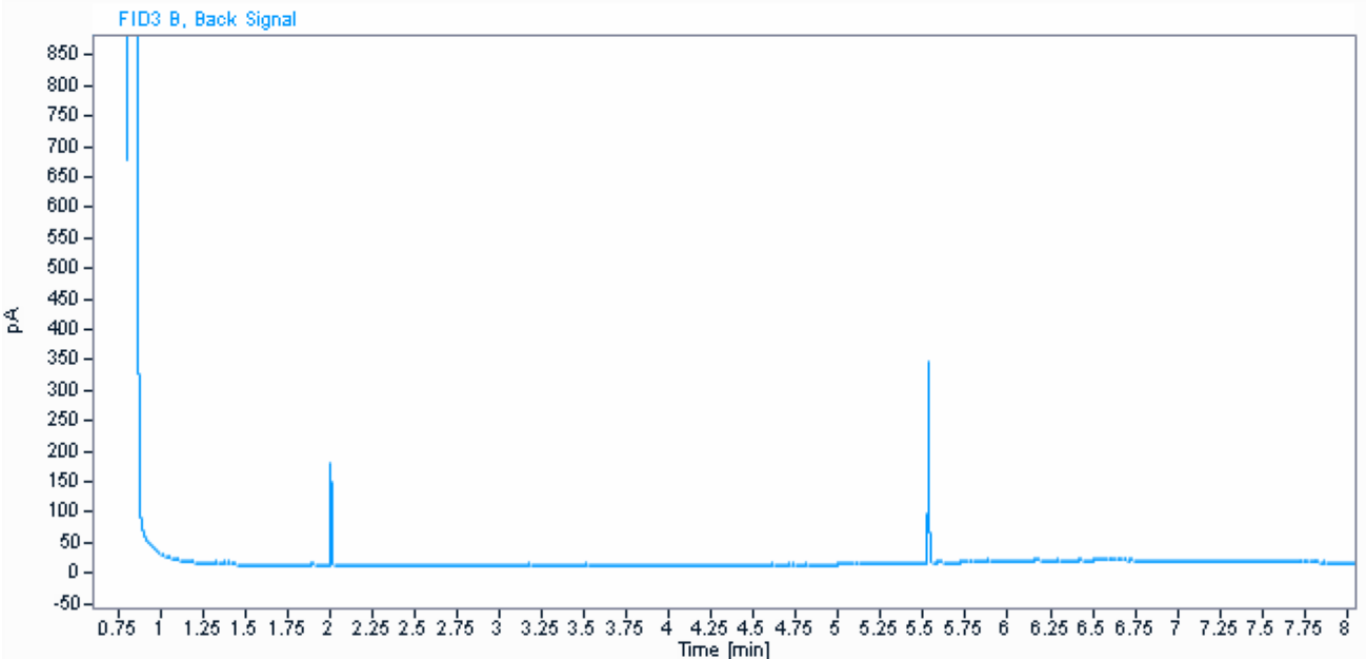

Parameter	Værdi	Enhed
C6H6-C10	< 2	mg / kg ts.
C10-C15	< 5	mg / kg ts.
C15-C20	< 5	mg / kg ts.
C20-C35	44	mg / kg ts.
Sum (C10-C20)	#	mg / kg ts.
Sum (C6H6-C35)	44	mg / kg ts.

Informationerne i dette appendiks er ikke validerede og kan være blevet ændret.
Referer venligst til den officielle analyserapport for præcise data eller kontakt laboratoriet.
Rapporten vedrører kun de prøvede emner. Uddrag må kun gengives med laboratoriets skriftlige godkendelse.

Dokumentnavn: Rapport AR-24-VL-01005164-01 att Lars Bjørn Hansen, Modtaget 05-02-2024 (2420296, Nordic Waste) (EUAA59-24005164_Kromatogrammer
Hører til sagsnummer: 00.00.00-00-1-24
Registreringsdato: 7. februar 2024

eurofins | VBM Laboratoriet

☐ BALDERSHØJ 9
DK-2635 ISHØJ
TLF. +45 36 72 70 00
ROEDOVRE@EUROFINS.DK

☑ INDUSTRIVEJ 1
DK-9440 AABYBRO
TLF. +45 98 21 32 00
AABYBRO@EUROFINS.DK

AMS-Akut Miljø Service ApS
Mejlbyvej 45
8250 Egå

Dato:	07-02-2024
Batch ID:	EUAA59-24005164
Rapport gruppe:	1

Appendiks - Kromatogram : EUAA59-24005164-1

Prøve ID: 862-2024-00516448
Sagsnr.: 2420296
Sagsnavn: Nordic Waste
Prøvemærkning: Mile 1834
Metode: REFLAB metode 1:2010 v.2 GC-FID

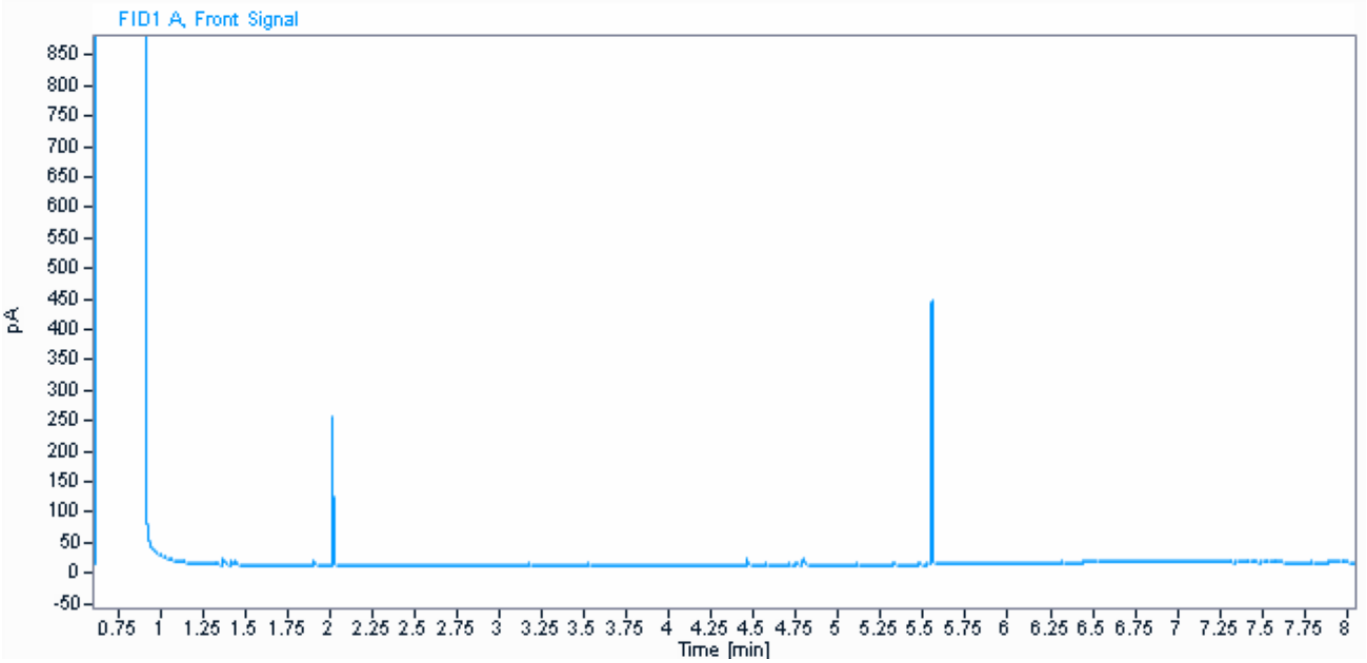

Parameter	Værdi	Enhed
C6H6-C10	< 2	mg / kg ts.
C10-C15	< 5	mg / kg ts.
C15-C20	< 5	mg / kg ts.
C20-C35	20	mg / kg ts.
Sum (C10-C20)	#	mg / kg ts.
Sum (C6H6-C35)	20	mg / kg ts.

Informationerne i dette appendiks er ikke validerede og kan være blevet ændret.
Referer venligst til den officielle analyserapport for præcise data eller kontakt laboratoriet.
Rapporten vedrører kun de prøvede emner. Uddrag må kun gengives med laboratoriets skriftlige godkendelse.

Dokumentnavn: Rapport AR-24-VL-01005164-01 att Lars Bjørn Hansen, Modtaget 05-02-2024 (2420296, Nordic Waste) (EUAA59-24005164_Kromatogrammer
Hører til dagsnummer: 2007.1.1.1.1-24
Registreringsdato: 7. februar 2024

eurofins | VBM Laboratoriet

☐ BALDERSHØJ 9
DK-2635 ISHØJ
TLF. +45 36 72 70 00
ROEDOVRE@EUROFINS.DK

☑ INDUSTRIVEJ 1
DK-9440 AABYBRO
TLF. +45 98 21 32 00
AABYBRO@EUROFINS.DK

AMS-Akut Miljø Service ApS
Mejlbyvej 45
8250 Egå

Dato: 07-02-2024
Batch ID: EUAA59-24005164
Rapport gruppe: 1

Appendiks - Kromatogram : EUAA59-24005164-1

Prøve ID: 862-2024-00516449
Sagsnr.: 2420296
Sagsnavn: Nordic Waste
Prøvemærkning: Mile 1835
Metode: REFLAB metode 1:2010 v.2 GC-FID

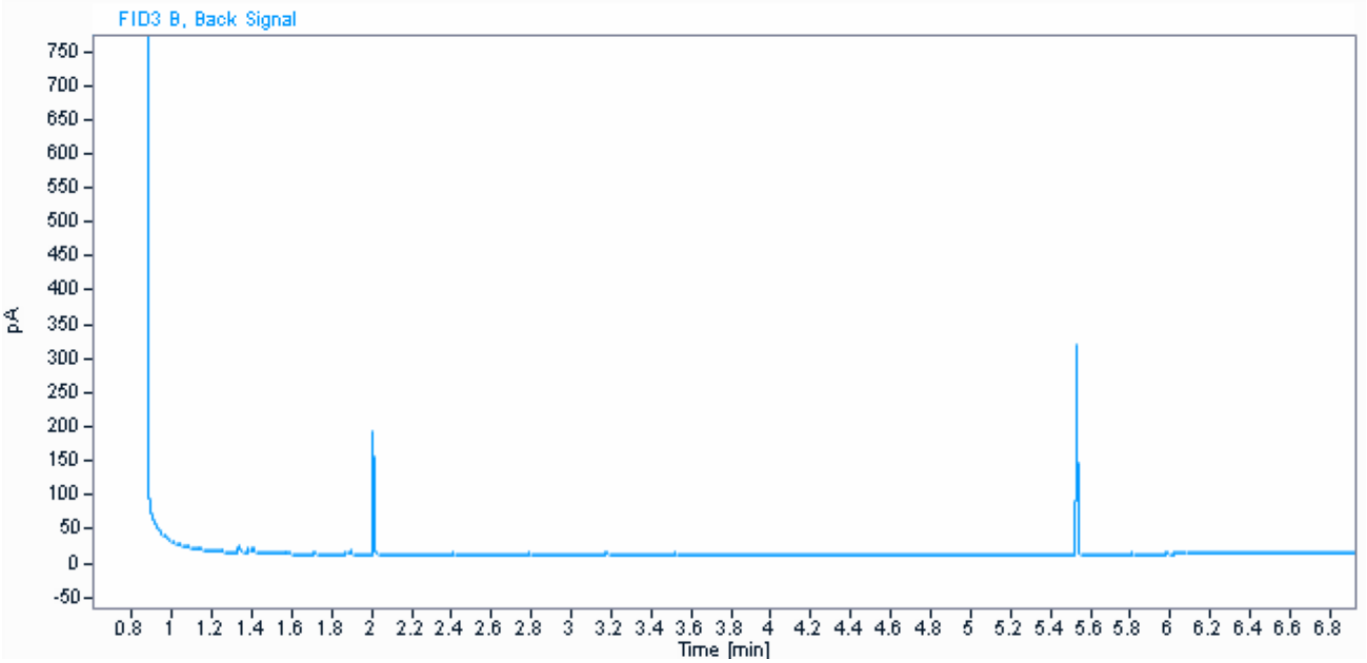

Parameter	Værdi	Enhed
C6H6-C10	< 2	mg / kg ts.
C10-C15	< 5	mg / kg ts.
C15-C20	< 5	mg / kg ts.
C20-C35	< 5	mg / kg ts.
Sum (C10-C20)	#	mg / kg ts.
Sum (C6H6-C35)	#	mg / kg ts.

Informationerne i dette appendiks er ikke validerede og kan være blevet ændret.
Referer venligst til den officielle analyserapport for præcise data eller kontakt laboratoriet.
Rapporten vedrører kun de prøvede emner. Uddrag må kun gengives med laboratoriets skriftlige godkendelse.

Dokumentnavn: Rapport AR-24-VL-01005164-01 att Lars Bjørn Hansen, Modtaget 05-02-2024 (2420296, Nordic Waste) (EUAA59-24005164_Kromatogrammer
Hører til sagsnummer: 00.00.00-00-1-24
Registreringsdato: 7. februar 2024

eurofins | VBM Laboratoriet

☐ BALDERSHØJ 9
DK-2635 ISHØJ
TLF. +45 36 72 70 00
ROEDOVRE@EUROFINS.DK

☑ INDUSTRIVEJ 1
DK-9440 AABYBRO
TLF. +45 98 21 32 00
AABYBRO@EUROFINS.DK

AMS-Akut Miljø Service ApS
Mejlbyvej 45
8250 Egå

Dato: 07-02-2024
Batch ID: EUAA59-24005164
Rapport gruppe: 1

Appendiks - Kromatogram : EUAA59-24005164-1

Prøve ID: 862-2024-00516450
Sagsnr.: 2420296
Sagsnavn: Nordic Waste
Prøvemærkning: Mile 1836
Metode: REFLAB metode 1:2010 v.2 GC-FID

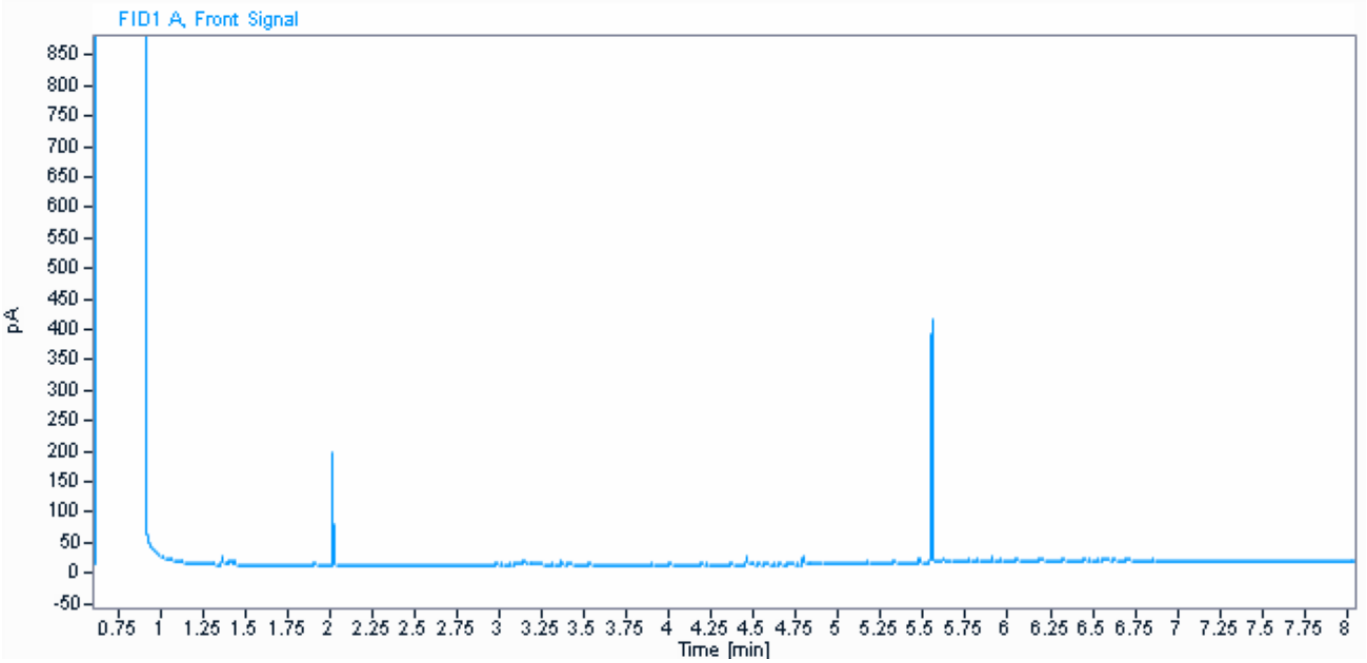

Parameter	Værdi	Enhed
C6H6-C10	< 2	mg / kg ts.
C10-C15	6,2	mg / kg ts.
C15-C20	5,2	mg / kg ts.
C20-C35	39	mg / kg ts.
Sum (C10-C20)	11	mg / kg ts.
Sum (C6H6-C35)	51	mg / kg ts.

Informationerne i dette appendiks er ikke validerede og kan være blevet ændret.
Referer venligst til den officielle analyserapport for præcise data eller kontakt laboratoriet.
Rapporten vedrører kun de prøvede emner. Uddrag må kun gengives med laboratoriets skriftlige godkendelse.

Dokumentnavn: Rapport AR-24-VL-01005164-01 att Lars Bjørn Hansen, Modtaget 05-02-2024 (2420296, Nordic Waste) (EUAA59-24005164_Kromatogrammer
Hører til sagsnummer: 00.00.00-00-1-24
Registreringsdato: 7. februar 2024

eurofins | VBM Laboratoriet

☐ BALDERSHØJ 9
DK-2635 ISHØJ
TLF. +45 36 72 70 00
ROEDOVRE@EUROFINS.DK

☑ INDUSTRIVEJ 1
DK-9440 AABYBRO
TLF. +45 98 21 32 00
AABYBRO@EUROFINS.DK

AMS-Akut Miljø Service ApS
Mejlbyvej 45
8250 Egå

Dato:	07-02-2024
Batch ID:	EUAA59-24005164
Rapport gruppe:	1

Appendiks - Kromatogram : EUAA59-24005164-1

Prøve ID: 862-2024-00516451
Sagsnr.: 2420296
Sagsnavn: Nordic Waste
Prøvemærkning: Mile 1837
Metode: REFLAB metode 1:2010 v.2 GC-FID

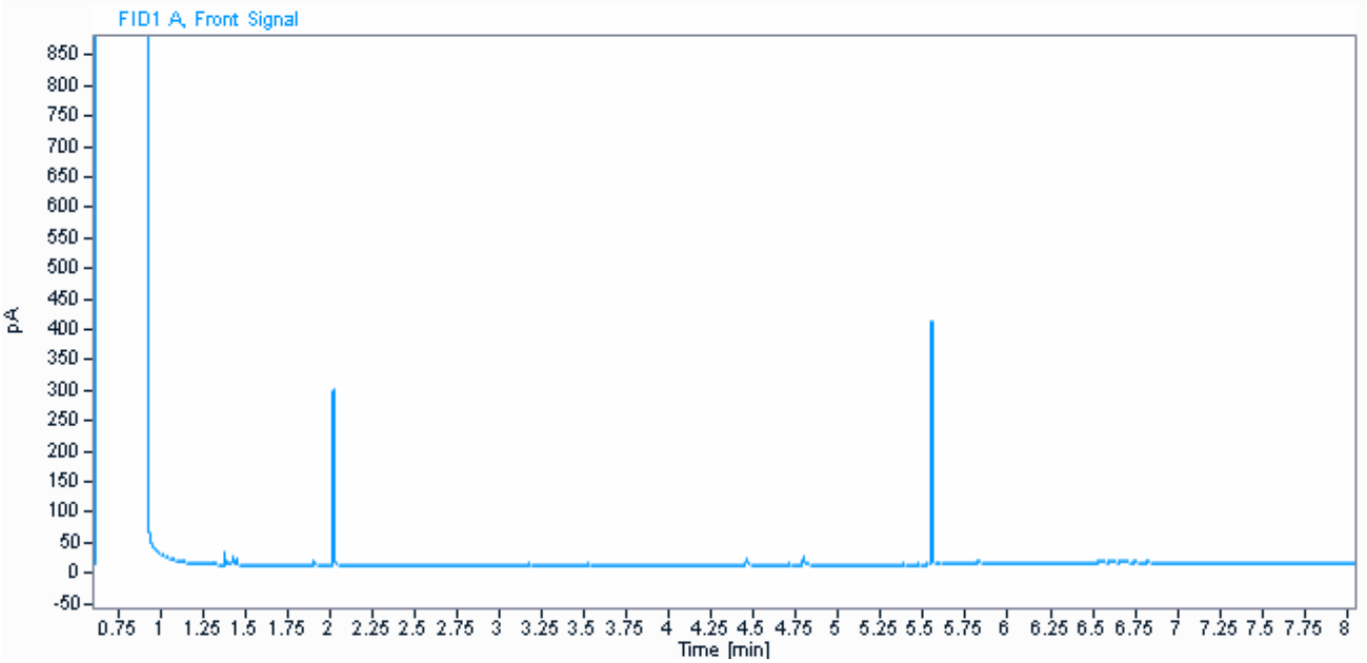

Parameter	Værdi	Enhed
C6H6-C10	< 2	mg / kg ts.
C10-C15	< 5	mg / kg ts.
C15-C20	< 5	mg / kg ts.
C20-C35	17	mg / kg ts.
Sum (C10-C20)	#	mg / kg ts.
Sum (C6H6-C35)	17	mg / kg ts.

Informationerne i dette appendiks er ikke validerede og kan være blevet ændret.
Referer venligst til den officielle analyserapport for præcise data eller kontakt laboratoriet.
Rapporten vedrører kun de prøvede emner. Uddrag må kun gengives med laboratoriets skriftlige godkendelse.

Dokumentnavn: Rapport AR-24-VL-01005164-01 att Lars Bjørn Hansen, Modtaget 05-02-2024 (2420296, Nordic Waste) (EUAA59-24005164_Kromatogrammer
Hører til sagsnummer: 00.00.00-00-1-24
Registreringsdato: 7. februar 2024

eurofins | VBM Laboratoriet

☐ BALDERSHØJ 9
DK-2635 ISHØJ
TLF. +45 36 72 70 00
ROEDOVRE@EUROFINS.DK

☑ INDUSTRIVEJ 1
DK-9440 AABYBRO
TLF. +45 98 21 32 00
AABYBRO@EUROFINS.DK

AMS-Akut Miljø Service ApS
Mejlbyvej 45
8250 Egå

Dato:	07-02-2024
Batch ID:	EUAA59-24005164
Rapport gruppe:	1

Appendiks - Kromatogram : EUAA59-24005164-1

Prøve ID: 862-2024-00516452
Sagsnr.: 2420296
Sagsnavn: Nordic Waste
Prøvemærkning: Mile 1838
Metode: REFLAB metode 1:2010 v.2 GC-FID

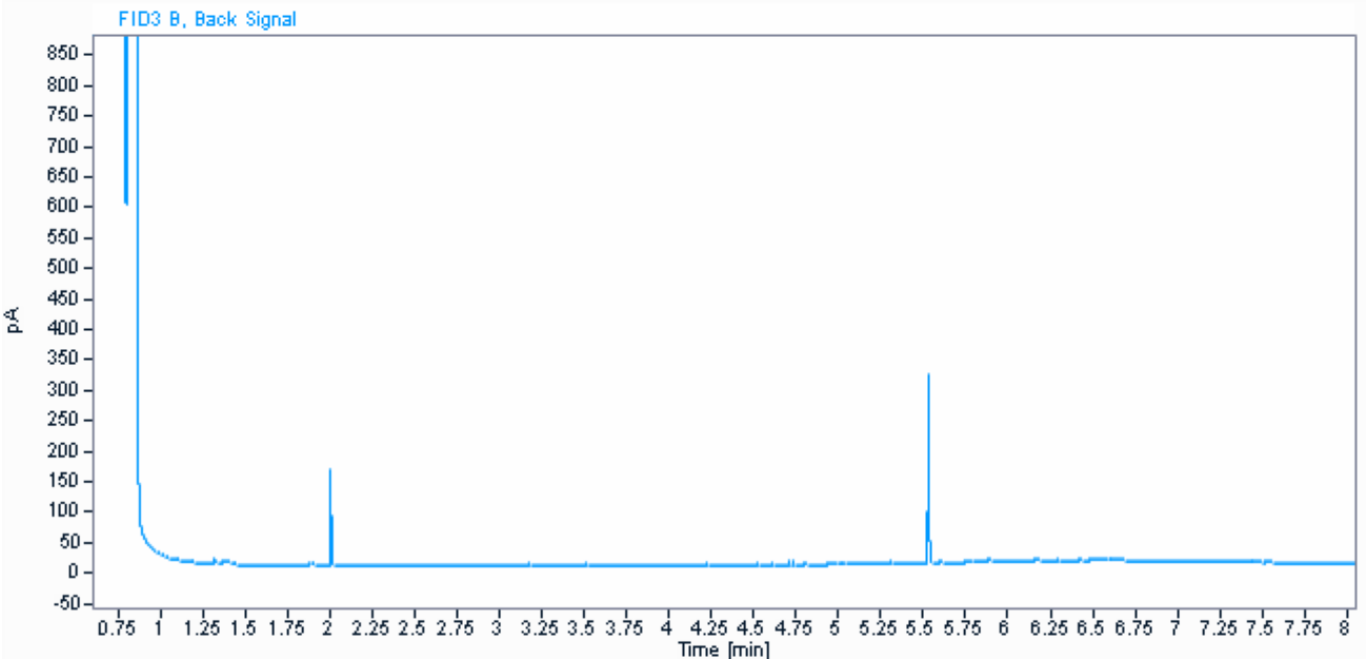

Parameter	Værdi	Enhed
C6H6-C10	< 2	mg / kg ts.
C10-C15	< 5	mg / kg ts.
C15-C20	< 5	mg / kg ts.
C20-C35	40	mg / kg ts.
Sum (C10-C20)	#	mg / kg ts.
Sum (C6H6-C35)	40	mg / kg ts.

Informationerne i dette appendiks er ikke validerede og kan være blevet ændret.
Referer venligst til den officielle analyserapport for præcise data eller kontakt laboratoriet.
Rapporten vedrører kun de prøvede emner. Uddrag må kun gengives med laboratoriets skriftlige godkendelse.

Dokumentnavn: Rapport AR-24-VL-01005164-01 att Lars Bjørn Hansen, Modtaget 05-02-2024 (2420296, Nordic Waste) (EUAA59-24005164_Kromatogrammer
Hører til sagsnummer: 00.00.00-00-1-24
Registreringsdato: 7. februar 2024

eurofins | VBM Laboratoriet

☐ BALDERSHØJ 9
DK-2635 ISHØJ
TLF. +45 36 72 70 00
ROEDOVRE@EUROFINS.DK

☑ INDUSTRIVEJ 1
DK-9440 AABYBRO
TLF. +45 98 21 32 00
AABYBRO@EUROFINS.DK

AMS-Akut Miljø Service ApS
Mejlbyvej 45
8250 Egå

Dato:	07-02-2024
Batch ID:	EUAA59-24005164
Rapport gruppe:	1

Appendiks - Kromatogram : EUAA59-24005164-1

Prøve ID: 862-2024-00516453
Sagsnr.: 2420296
Sagsnavn: Nordic Waste
Prøvemærkning: Mile 1839
Metode: REFLAB metode 1:2010 v.2 GC-FID

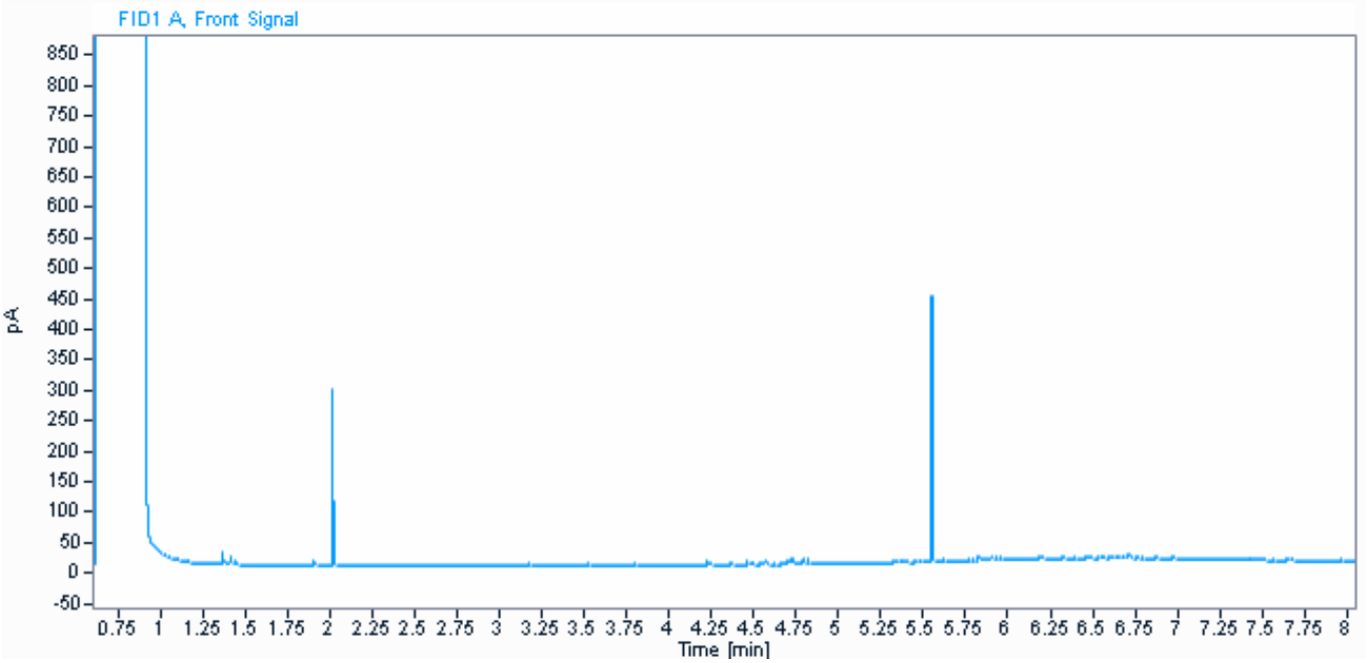

Parameter	Værdi	Enhed
C6H6-C10	< 2	mg / kg ts.
C10-C15	< 5	mg / kg ts.
C15-C20	< 5	mg / kg ts.
C20-C35	48	mg / kg ts.
Sum (C10-C20)	#	mg / kg ts.
Sum (C6H6-C35)	48	mg / kg ts.

Informationerne i dette appendiks er ikke validerede og kan være blevet ændret.
Referer venligst til den officielle analyserapport for præcise data eller kontakt laboratoriet.
Rapporten vedrører kun de prøvede emner. Uddrag må kun gengives med laboratoriets skriftlige godkendelse.

Dokumentnavn: Rapport AR-24-VL-01005164-01 att Lars Bjørn Hansen, Modtaget 05-02-2024 (2420296, Nordic Waste) (EUAA59-24005164_Kromatogrammer
Hører til sagsnummer: 00.00.00-00-1-24
Registreringsdato: 7. februar 2024

eurofins | VBM Laboratoriet

☐ BALDERSHØJ 9
DK-2635 ISHØJ
TLF. +45 36 72 70 00
ROEDOVRE@EUROFINS.DK

☑ INDUSTRIVEJ 1
DK-9440 AABYBRO
TLF. +45 98 21 32 00
AABYBRO@EUROFINS.DK

AMS-Akut Miljø Service ApS
Mejlbyvej 45
8250 Egå

Dato:	07-02-2024
Batch ID:	EUAA59-24005164
Rapport gruppe:	1

Appendiks - Kromatogram : EUAA59-24005164-1

Prøve ID: 862-2024-00516454
Sagsnr.: 2420296
Sagsnavn: Nordic Waste
Prøvemærkning: Mile 1840
Metode: REFLAB metode 1:2010 v.2 GC-FID

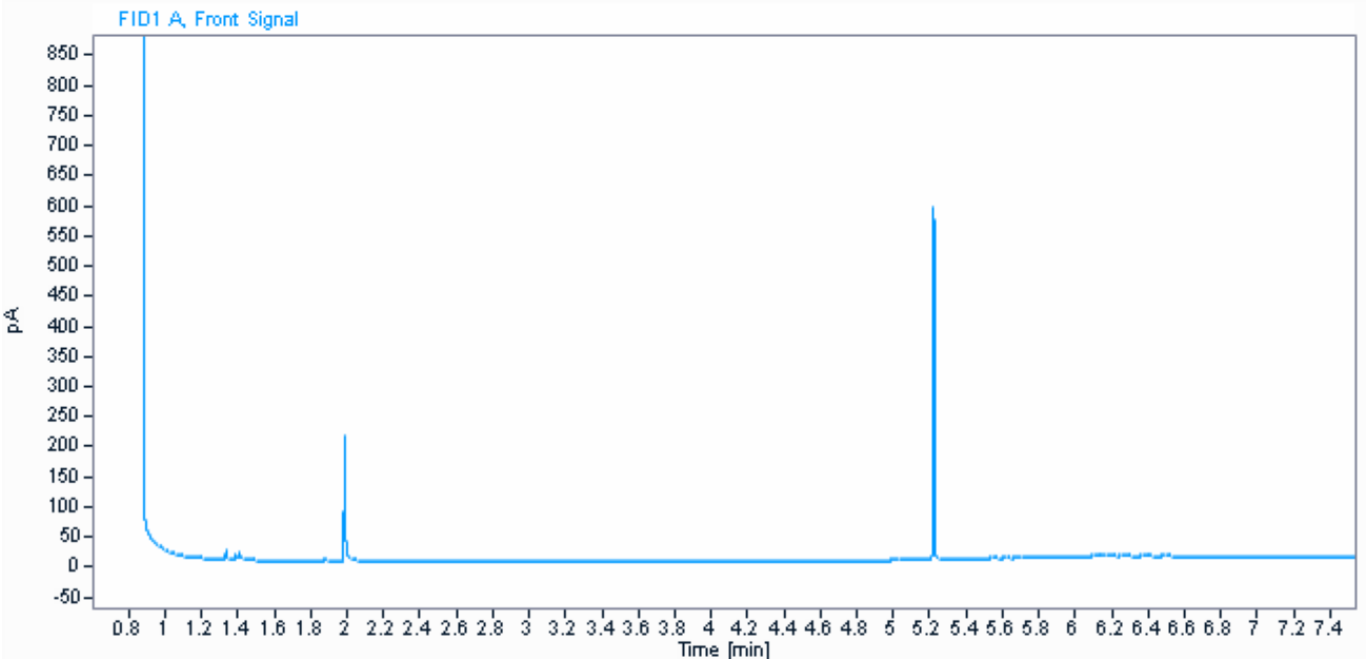

Parameter	Værdi	Enhed
C6H6-C10	< 2	mg / kg ts.
C10-C15	< 5	mg / kg ts.
C15-C20	< 5	mg / kg ts.
C20-C35	24	mg / kg ts.
Sum (C10-C20)	#	mg / kg ts.
Sum (C6H6-C35)	24	mg / kg ts.

Informationerne i dette appendiks er ikke validerede og kan være blevet ændret.
Referer venligst til den officielle analyserapport for præcise data eller kontakt laboratoriet.
Rapporten vedrører kun de prøvede emner. Uddrag må kun gengives med laboratoriets skriftlige godkendelse.

Dokumentnavn: Rapport AR-24-VL-01005164-01 att Lars Bjørn Hansen, Modtaget 05-02-2024 (2420296, Nordic Waste) (EUAA59-24005164_Kromatogrammer
Hører til sagsnummer: 2024-00516455-24
Registreringsdato: 7. februar 2024

eurofins | VBM Laboratoriet

☐ BALDERSHØJ 9
DK-2635 ISHØJ
TLF. +45 36 72 70 00
ROEDOVRE@EUROFINS.DK

☑ INDUSTRIVEJ 1
DK-9440 AABYBRO
TLF. +45 98 21 32 00
AABYBRO@EUROFINS.DK

AMS-Akut Miljø Service ApS
Mejlbyvej 45
8250 Egå

Dato: 07-02-2024
Batch ID: EUAA59-24005164
Rapport gruppe: 1

Appendiks - Kromatogram : EUAA59-24005164-1

Prøve ID: 862-2024-00516455
Sagsnr.: 2420296
Sagsnavn: Nordic Waste
Prøvemærkning: Mile 1841
Metode: REFLAB metode 1:2010 v.2 GC-FID

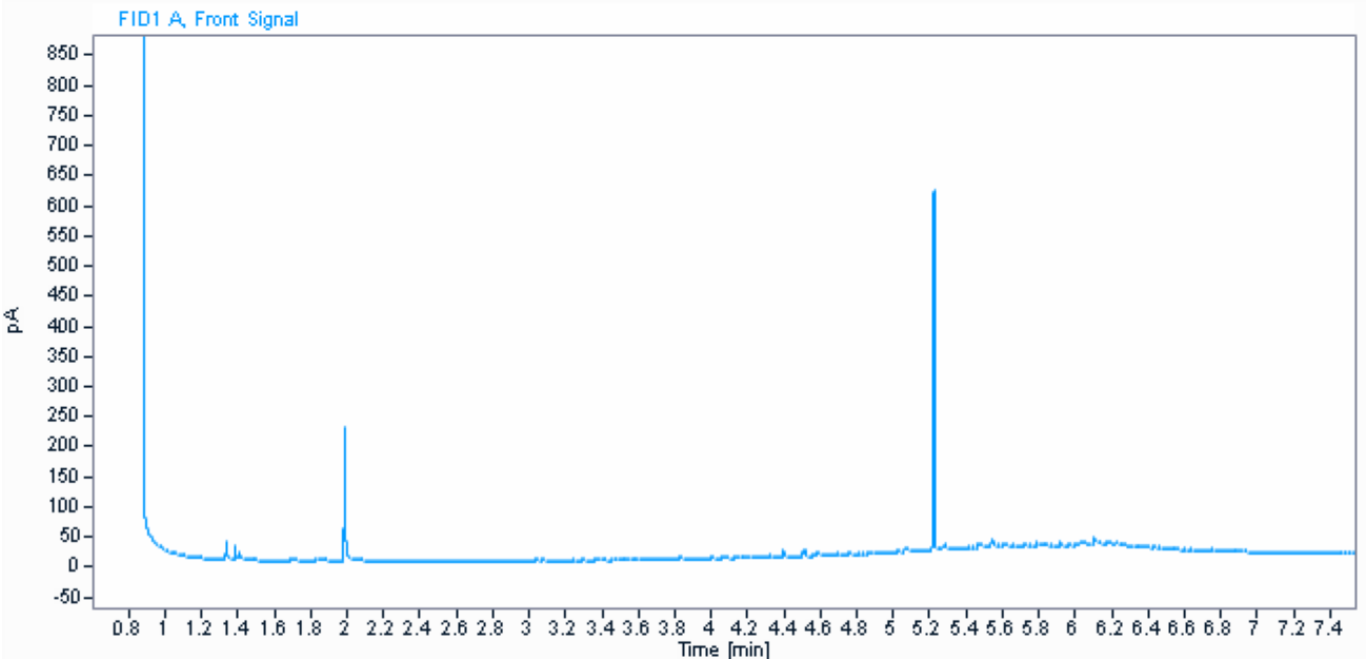

Parameter	Værdi	Enhed
C6H6-C10	2,7	mg / kg ts.
C10-C15	< 5	mg / kg ts.
C15-C20	8,9	mg / kg ts.
C20-C35	87	mg / kg ts.
Sum (C10-C20)	8,9	mg / kg ts.
Sum (C6H6-C35)	98	mg / kg ts.

Informationerne i dette appendiks er ikke validerede og kan være blevet ændret.
Referer venligst til den officielle analyserapport for præcise data eller kontakt laboratoriet.
Rapporten vedrører kun de prøvede emner. Uddrag må kun gengives med laboratoriets skriftlige godkendelse.

Dokumentnavn: Rapport AR-24-VL-01005164-01 att Lars Bjørn Hansen, Modtaget 05-02-2024 (2420296, Nordic Waste) (EUAA59-24005164_Kromatogrammer
Hører til sagsnummer: 2024-00516456-24
Registreringsdato: 7. februar 2024

eurofins | VBM Laboratoriet

☐ BALDERSHØJ 9
DK-2635 ISHØJ
TLF. +45 36 72 70 00
ROEDOVRE@EUROFINS.DK

☑ INDUSTRIVEJ 1
DK-9440 AABYBRO
TLF. +45 98 21 32 00
AABYBRO@EUROFINS.DK

AMS-Akut Miljø Service ApS
Mejlbyvej 45
8250 Egå

Dato: 07-02-2024
Batch ID: EUAA59-24005164
Rapport gruppe: 1

Appendiks - Kromatogram : EUAA59-24005164-1

Prøve ID: 862-2024-00516456
Sagsnr.: 2420296
Sagsnavn: Nordic Waste
Prøvemærkning: Mile 1842
Metode: REFLAB metode 1:2010 v.2 GC-FID

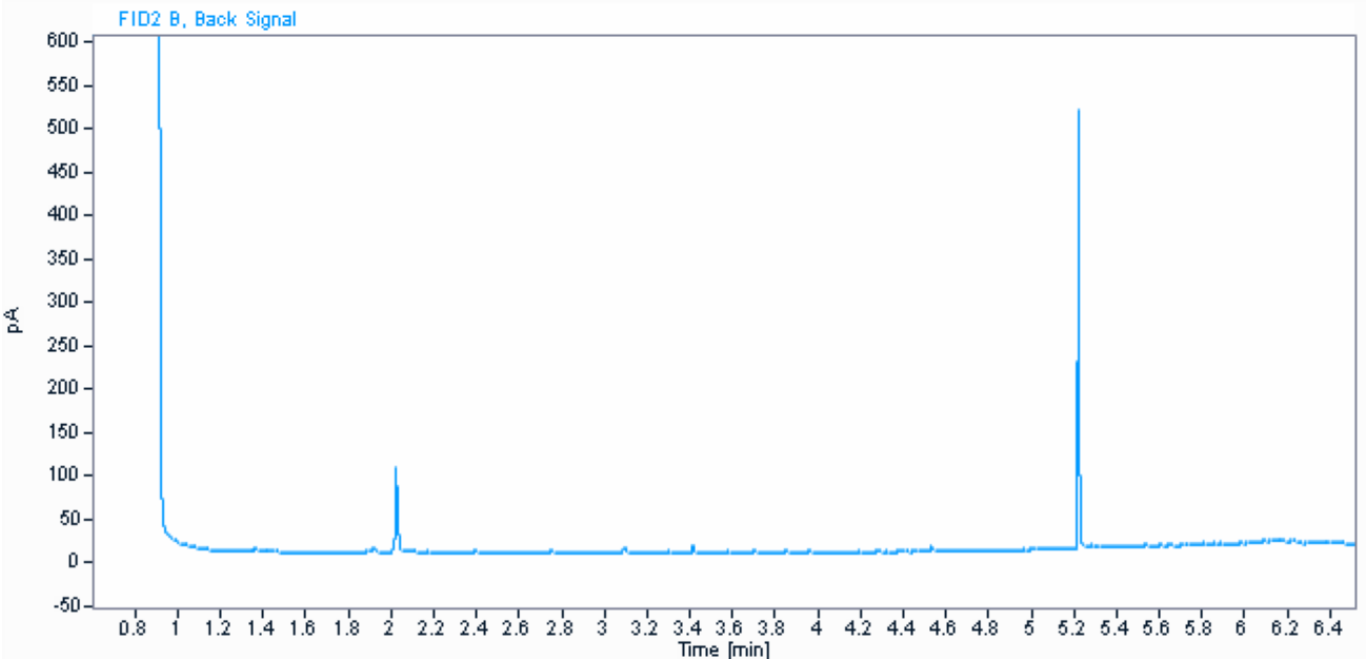

Parameter	Værdi	Enhed
C6H6-C10	3,2	mg / kg ts.
C10-C15	< 5	mg / kg ts.
C15-C20	< 5	mg / kg ts.
C20-C35	36	mg / kg ts.
Sum (C10-C20)	#	mg / kg ts.
Sum (C6H6-C35)	39	mg / kg ts.

Informationerne i dette appendiks er ikke validerede og kan være blevet ændret.
Referer venligst til den officielle analyserapport for præcise data eller kontakt laboratoriet.
Rapporten vedrører kun de prøvede emner. Uddrag må kun gengives med laboratoriets skriftlige godkendelse.

Dokumentnavn: Rapport AR-24-VL-01005164-01 att Lars Bjørn Hansen, Modtaget 05-02-2024 (2420296, Nordic Waste) (EUAA59-24005164_Kromatogrammer
Hører til sagsnummer: 00.00.00-00-1-24
Registreringsdato: 7. februar 2024

eurofins | VBM Laboratoriet

☐ BALDERSHØJ 9
DK-2635 ISHØJ
TLF. +45 36 72 70 00
ROEDOVRE@EUROFINS.DK

☑ INDUSTRIVEJ 1
DK-9440 AABYBRO
TLF. +45 98 21 32 00
AABYBRO@EUROFINS.DK

AMS-Akut Miljø Service ApS
Mejlbyvej 45
8250 Egå

Dato: 07-02-2024
Batch ID: EUAA59-24005164
Rapport gruppe: 1

Appendiks - Kromatogram : EUAA59-24005164-1

Prøve ID: 862-2024-00516457
Sagsnr.: 2420296
Sagsnavn: Nordic Waste
Prøvemærkning: Mile 1843
Metode: REFLAB metode 1:2010 v.2 GC-FID

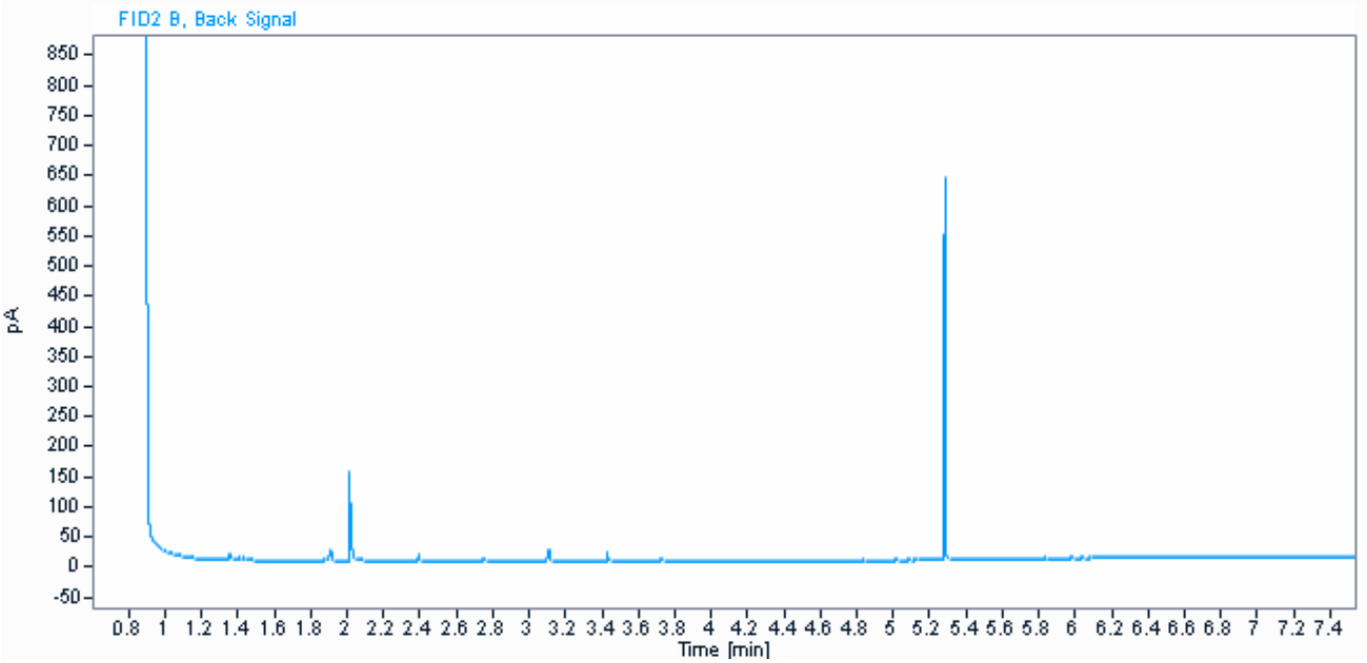

Parameter	Værdi	Enhed
C6H6-C10	3,2	mg / kg ts.
C10-C15	< 5	mg / kg ts.
C15-C20	< 5	mg / kg ts.
C20-C35	8,7	mg / kg ts.
Sum (C10-C20)	#	mg / kg ts.
Sum (C6H6-C35)	12	mg / kg ts.

Informationerne i dette appendiks er ikke validerede og kan være blevet ændret.
Referer venligst til den officielle analyserapport for præcise data eller kontakt laboratoriet.
Rapporten vedrører kun de prøvede emner. Uddrag må kun gengives med laboratoriets skriftlige godkendelse.

Dokumentnavn: Rapport AR-24-VL-01005164-01 att Lars Bjørn Hansen, Modtaget 05-02-2024 (2420296, Nordic Waste) (EUAA59-24005164_Kromatogrammer
Hører til sagsnummer: 2024-00516458-24
Registreringsdato: 7. februar 2024

eurofins | VBM Laboratoriet

☐ BALDERSHØJ 9
DK-2635 ISHØJ
TLF. +45 36 72 70 00
ROEDOVRE@EUROFINS.DK

☑ INDUSTRIVEJ 1
DK-9440 AABYBRO
TLF. +45 98 21 32 00
AABYBRO@EUROFINS.DK

AMS-Akut Miljø Service ApS
Mejlbyvej 45
8250 Egå

Dato: 07-02-2024
Batch ID: EUAA59-24005164
Rapport gruppe: 1

Appendiks - Kromatogram : EUAA59-24005164-1

Prøve ID: 862-2024-00516458
Sagsnr.: 2420296
Sagsnavn: Nordic Waste
Prøvemærkning: Mile 1844
Metode: REFLAB metode 1:2010 v.2 GC-FID

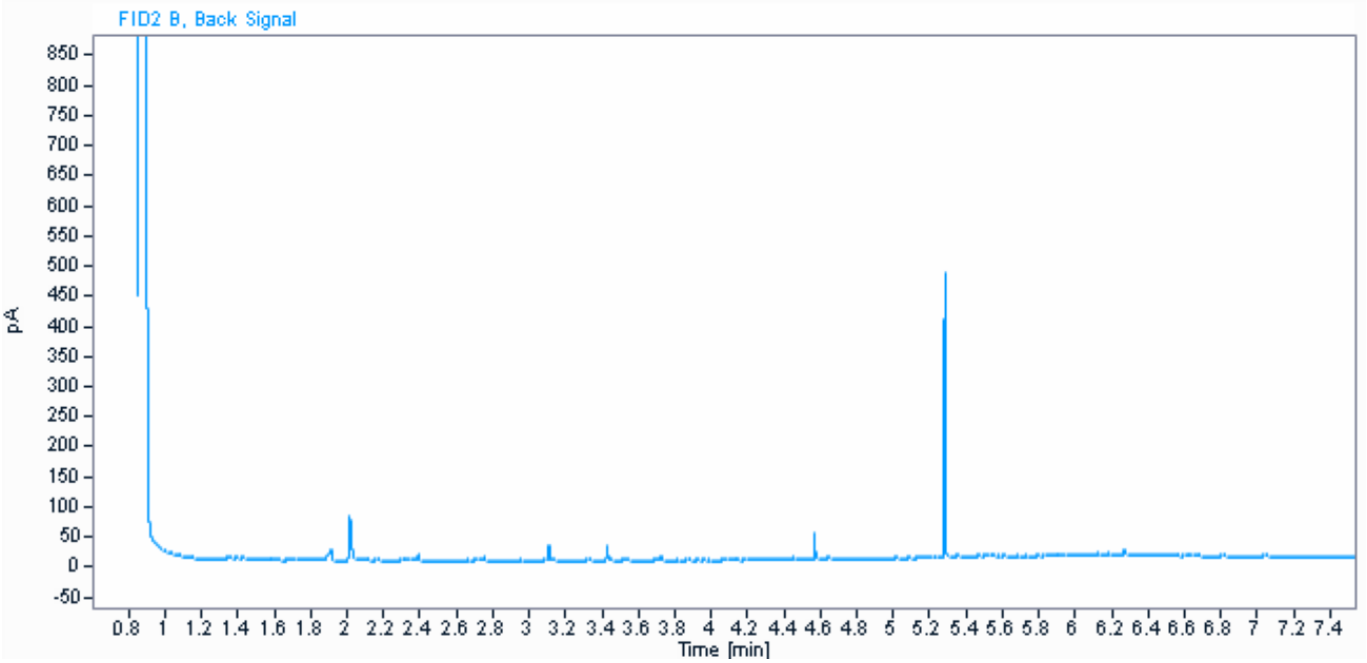

Parameter	Værdi	Enhed
C6H6-C10	5,2	mg / kg ts.
C10-C15	< 5	mg / kg ts.
C15-C20	< 5	mg / kg ts.
C20-C35	31	mg / kg ts.
Sum (C10-C20)	#	mg / kg ts.
Sum (C6H6-C35)	36	mg / kg ts.

Informationerne i dette appendiks er ikke validerede og kan være blevet ændret.
Referer venligst til den officielle analyserapport for præcise data eller kontakt laboratoriet.
Rapporten vedrører kun de prøvede emner. Uddrag må kun gengives med laboratoriets skriftlige godkendelse.

Dokumentnavn: Rapport AR-24-VL-01005164-01 att Lars Bjørn Hansen, Modtaget 05-02-2024 (2420296, Nordic Waste) (EUAA59-24005164_Kromatogrammer
Hører til sagsnummer: 00.00.00-00-1-24
Registreringsdato: 7. februar 2024

eurofins | VBM Laboratoriet

☐ BALDERSHØJ 9
DK-2635 ISHØJ
TLF. +45 36 72 70 00
ROEDOVRE@EUROFINS.DK

☑ INDUSTRIVEJ 1
DK-9440 AABYBRO
TLF. +45 98 21 32 00
AABYBRO@EUROFINS.DK

AMS-Akut Miljø Service ApS
Mejlbyvej 45
8250 Egå

Dato:	07-02-2024
Batch ID:	EUAA59-24005164
Rapport gruppe:	1

Appendiks - Kromatogram : EUAA59-24005164-1

Prøve ID: 862-2024-00516459
Sagsnr.: 2420296
Sagsnavn: Nordic Waste
Prøvemærkning: Mile 1845
Metode: REFLAB metode 1:2010 v.2 GC-FID

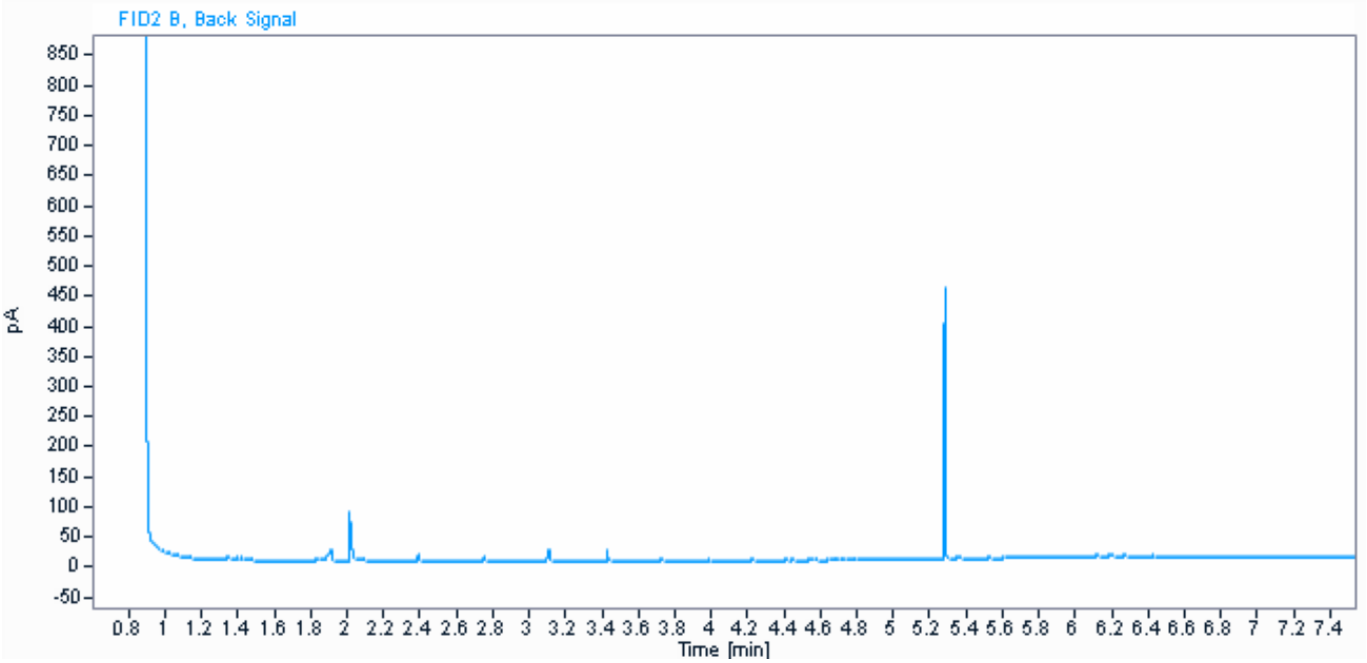

Parameter	Værdi	Enhed
C6H6-C10	3,7	mg / kg ts.
C10-C15	< 5	mg / kg ts.
C15-C20	< 5	mg / kg ts.
C20-C35	19	mg / kg ts.
Sum (C10-C20)	#	mg / kg ts.
Sum (C6H6-C35)	22	mg / kg ts.

Informationerne i dette appendiks er ikke validerede og kan være blevet ændret.
Referer venligst til den officielle analyserapport for præcise data eller kontakt laboratoriet.
Rapporten vedrører kun de prøvede emner. Uddrag må kun gengives med laboratoriets skriftlige godkendelse.

Dokumentnavn: Rapport AR-24-VL-01005164-01 att Lars Bjørn Hansen, Modtaget 05-02-2024 (2420296, Nordic Waste) (EUAA59-24005164_Kromatogrammer
Hører til sagsnummer: 2420296, Nordic Waste-24
Registreringsdato: 7. februar 2024

eurofins | VBM Laboratoriet

☐ BALDERSHØJ 9
DK-2635 ISHØJ
TLF. +45 36 72 70 00
ROEDOVRE@EUROFINS.DK

☑ INDUSTRIVEJ 1
DK-9440 AABYBRO
TLF. +45 98 21 32 00
AABYBRO@EUROFINS.DK

AMS-Akut Miljø Service ApS
Mejlbyvej 45
8250 Egå

Dato: 07-02-2024
Batch ID: EUAA59-24005164
Rapport gruppe: 1

Appendiks - Kromatogram : EUAA59-24005164-1

Prøve ID: 862-2024-00516460
Sagsnr.: 2420296
Sagsnavn: Nordic Waste
Prøvemærkning: Mile 1846
Metode: REFLAB metode 1:2010 v.2 GC-FID

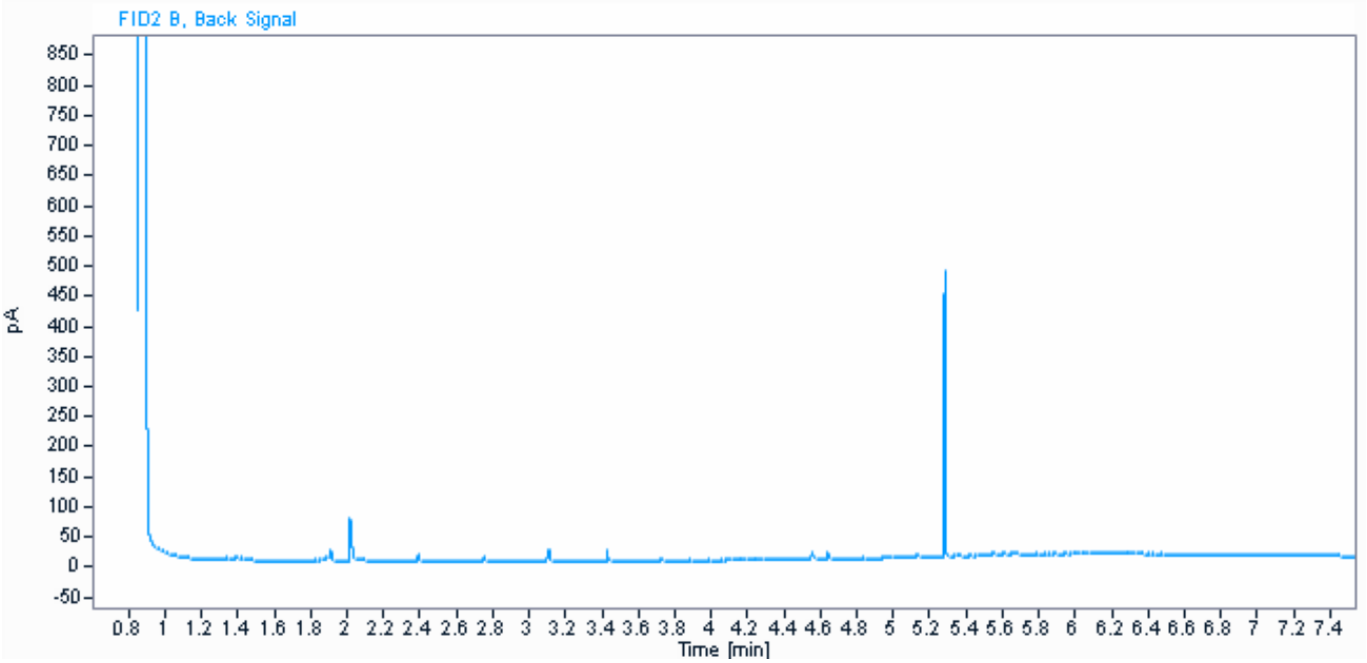

Parameter	Værdi	Enhed
C6H6-C10	4,3	mg / kg ts.
C10-C15	< 5	mg / kg ts.
C15-C20	< 5	mg / kg ts.
C20-C35	45	mg / kg ts.
Sum (C10-C20)	#	mg / kg ts.
Sum (C6H6-C35)	50	mg / kg ts.

Informationerne i dette appendiks er ikke validerede og kan være blevet ændret.
Referer venligst til den officielle analyserapport for præcise data eller kontakt laboratoriet.
Rapporten vedrører kun de prøvede emner. Uddrag må kun gengives med laboratoriets skriftlige godkendelse.

Dokumentnavn: Rapport AR-24-VL-01005164-01 att Lars Bjørn Hansen, Modtaget 05-02-2024 (2420296, Nordic Waste) (EUAA59-24005164_Kromatogrammer
Hører til undersøgelse [NOBOT-00516461-24
Registreringsdato: 7. februar 2024

eurofins | VBM Laboratoriet

☐ BALDERSHØJ 9
DK-2635 ISHØJ
TLF. +45 36 72 70 00
ROEDOVRE@EUROFINS.DK

☑ INDUSTRIVEJ 1
DK-9440 AABYBRO
TLF. +45 98 21 32 00
AABYBRO@EUROFINS.DK

AMS-Akut Miljø Service ApS
Mejlbyvej 45
8250 Egå

Dato: 07-02-2024
Batch ID: EUAA59-24005164
Rapport gruppe: 1

Appendiks - Kromatogram : EUAA59-24005164-1

Prøve ID: 862-2024-00516461
Sagsnr.: 2420296
Sagsnavn: Nordic Waste
Prøvemærkning: Mile 1847
Metode: REFLAB metode 1:2010 v.2 GC-FID

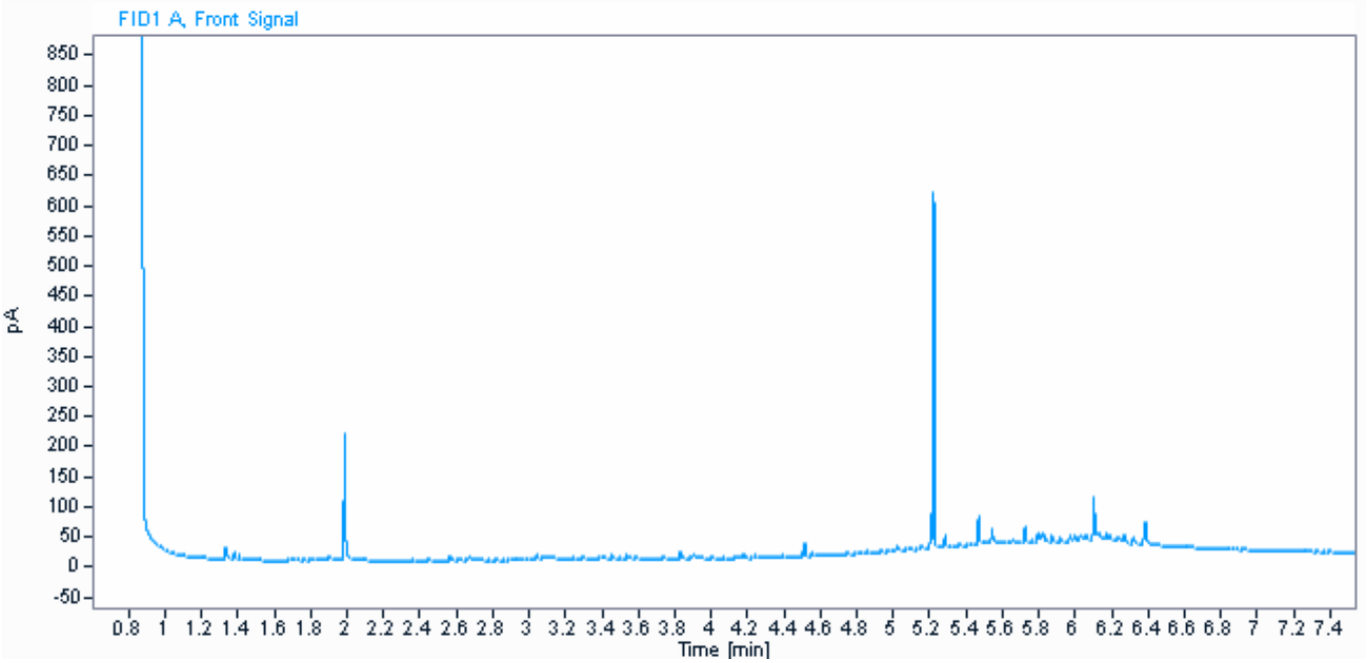

Parameter	Værdi	Enhed
C6H6-C10	3,3	mg / kg ts.
C10-C15	6,7	mg / kg ts.
C15-C20	10	mg / kg ts.
C20-C35	100	mg / kg ts.
Sum (C10-C20)	17	mg / kg ts.
Sum (C6H6-C35)	120	mg / kg ts.

Kommentarer
- Indeholder kulbrinter med et kogepunktsområde som asfalt/bitumen/fuelolie.
- Ud fra kromatogrammet vurderes det, at der kan være indhold af naturligt forekommende kulbrinter.

Informationerne i dette appendiks er ikke validerede og kan være blevet ændret.
Referer venligst til den officielle analyserapport for præcise data eller kontakt laboratoriet.
Rapporten vedrører kun de prøvede emner. Uddrag må kun gengives med laboratoriets skriftlige godkendelse.

Dokumentnavn: Rapport AR-24-VL-01005164-01 att Lars Bjørn Hansen, Modtaget 05-02-2024 (2420296, Nordic Waste) (EUAA59-24005164_Kromatogrammer
Hører til sagsnummer: 00.00.00-00-1-24
Registreringsdato: 7. februar 2024

eurofins | VBM Laboratoriet

☐ BALDERSHØJ 9
DK-2635 ISHØJ
TLF. +45 36 72 70 00
ROEDOVRE@EUROFINS.DK

☑ INDUSTRIVEJ 1
DK-9440 AABYBRO
TLF. +45 98 21 32 00
AABYBRO@EUROFINS.DK

AMS-Akut Miljø Service ApS
Mejlbyvej 45
8250 Egå

Dato:	07-02-2024
Batch ID:	EUAA59-24005164
Rapport gruppe:	1

Appendiks - Kromatogram : EUAA59-24005164-1

Prøve ID: 862-2024-00516462
Sagsnr.: 2420296
Sagsnavn: Nordic Waste
Prøvemærkning: Mile 1848
Metode: REFLAB metode 1:2010 v.2 GC-FID

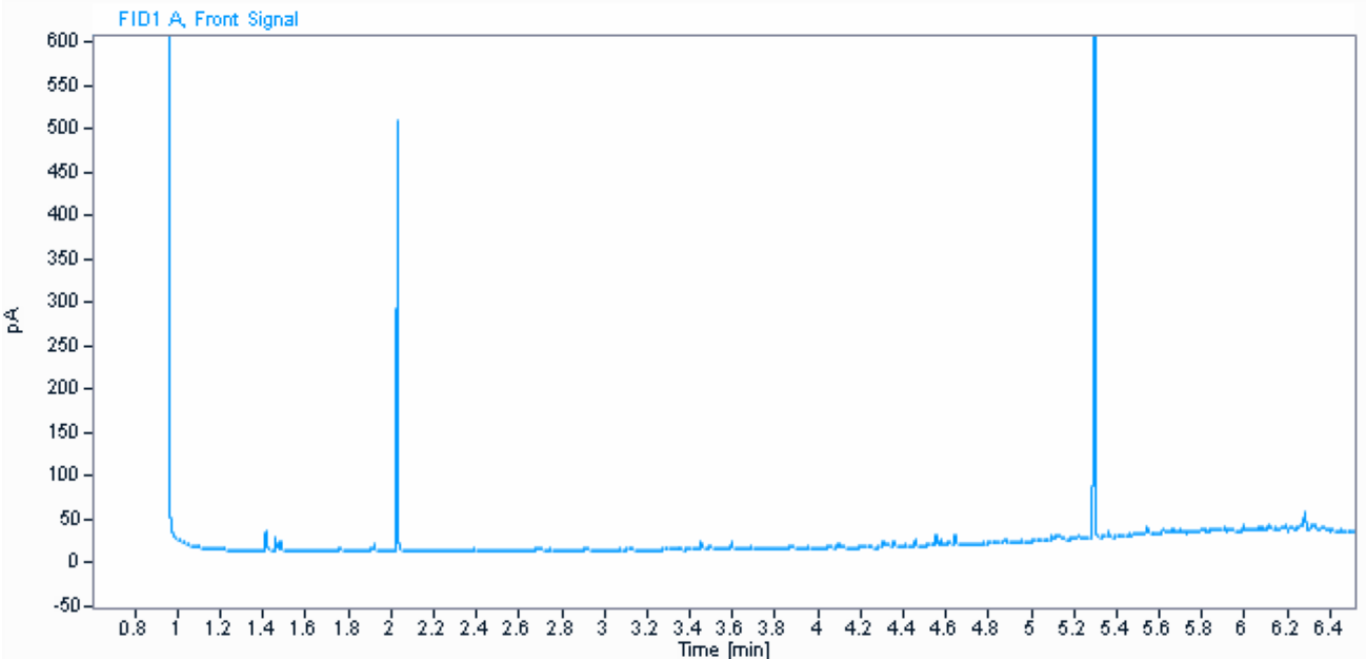

Parameter	Værdi	Enhed
C6H6-C10	< 2	mg / kg ts.
C10-C15	< 5	mg / kg ts.
C15-C20	5,4	mg / kg ts.
C20-C35	53	mg / kg ts.
Sum (C10-C20)	5,4	mg / kg ts.
Sum (C6H6-C35)	58	mg / kg ts.

Informationerne i dette appendiks er ikke validerede og kan være blevet ændret.
Referer venligst til den officielle analyserapport for præcise data eller kontakt laboratoriet.
Rapporten vedrører kun de prøvede emner. Uddrag må kun gengives med laboratoriets skriftlige godkendelse.

Dokumentnavn: Rapport AR-24-VL-01005164-01 att Lars Bjørn Hansen, Modtaget 05-02-2024 (2420296, Nordic Waste) (EUAA59-24005164_Kromatogrammer
Hører til sagsnummer: 00.00.00-00-1-24
Registreringsdato: 7. februar 2024

eurofins | VBM Laboratoriet

☐ BALDERSHØJ 9
DK-2635 ISHØJ
TLF. +45 36 72 70 00
ROEDOVRE@EUROFINS.DK

☑ INDUSTRIVEJ 1
DK-9440 AABYBRO
TLF. +45 98 21 32 00
AABYBRO@EUROFINS.DK

AMS-Akut Miljø Service ApS
Mejlbyvej 45
8250 Egå

Dato:	07-02-2024
Batch ID:	EUAA59-24005164
Rapport gruppe:	1

Appendiks - Kromatogram : EUAA59-24005164-1

Prøve ID: 862-2024-00516463
Sagsnr.: 2420296
Sagsnavn: Nordic Waste
Prøvemærkning: Mile 1849
Metode: REFLAB metode 1:2010 v.2 GC-FID

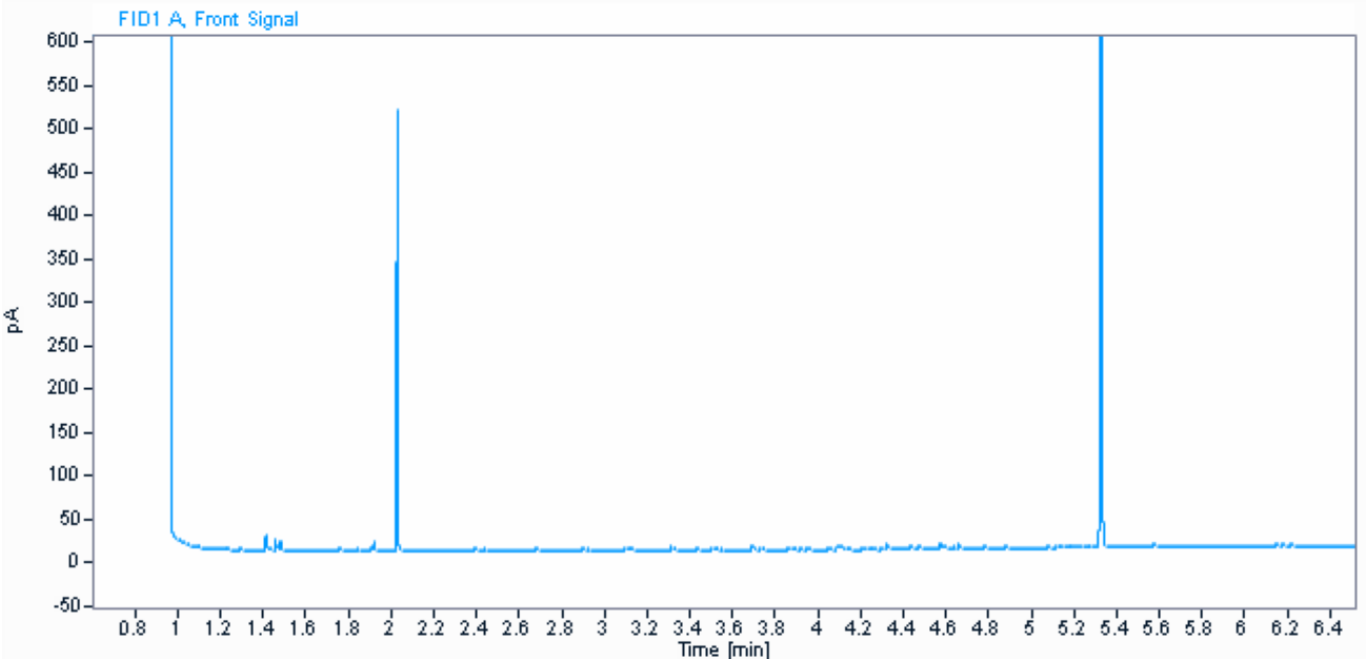

Parameter	Værdi	Enhed
C6H6-C10	< 2	mg / kg ts.
C10-C15	< 5	mg / kg ts.
C15-C20	< 5	mg / kg ts.
C20-C35	17	mg / kg ts.
Sum (C10-C20)	#	mg / kg ts.
Sum (C6H6-C35)	17	mg / kg ts.

Informationerne i dette appendiks er ikke validerede og kan være blevet ændret.
Referer venligst til den officielle analyserapport for præcise data eller kontakt laboratoriet.
Rapporten vedrører kun de prøvede emner. Uddrag må kun gengives med laboratoriets skriftlige godkendelse.

Dokumentnavn: Rapport AR-24-VL-01005164-01 att Lars Bjørn Hansen, Modtaget 05-02-2024 (2420296, Nordic Waste) (EUAA59-24005164_Kromatogrammer
Hører til sagsnummer: 00.00.00-00-1-24
Registreringsdato: 7. februar 2024

eurofins | VBM Laboratoriet

☐ BALDERSHØJ 9
DK-2635 ISHØJ
TLF. +45 36 72 70 00
ROEDOVRE@EUROFINS.DK

☑ INDUSTRIVEJ 1
DK-9440 AABYBRO
TLF. +45 98 21 32 00
AABYBRO@EUROFINS.DK

AMS-Akut Miljø Service ApS
Mejlbyvej 45
8250 Egå

Dato:	07-02-2024
Batch ID:	EUAA59-24005164
Rapport gruppe:	1

Appendiks - Kromatogram : EUAA59-24005164-1

Prøve ID: 862-2024-00516464
Sagsnr.: 2420296
Sagsnavn: Nordic Waste
Prøvemærkning: Mile 1850
Metode: REFLAB metode 1:2010 v.2 GC-FID

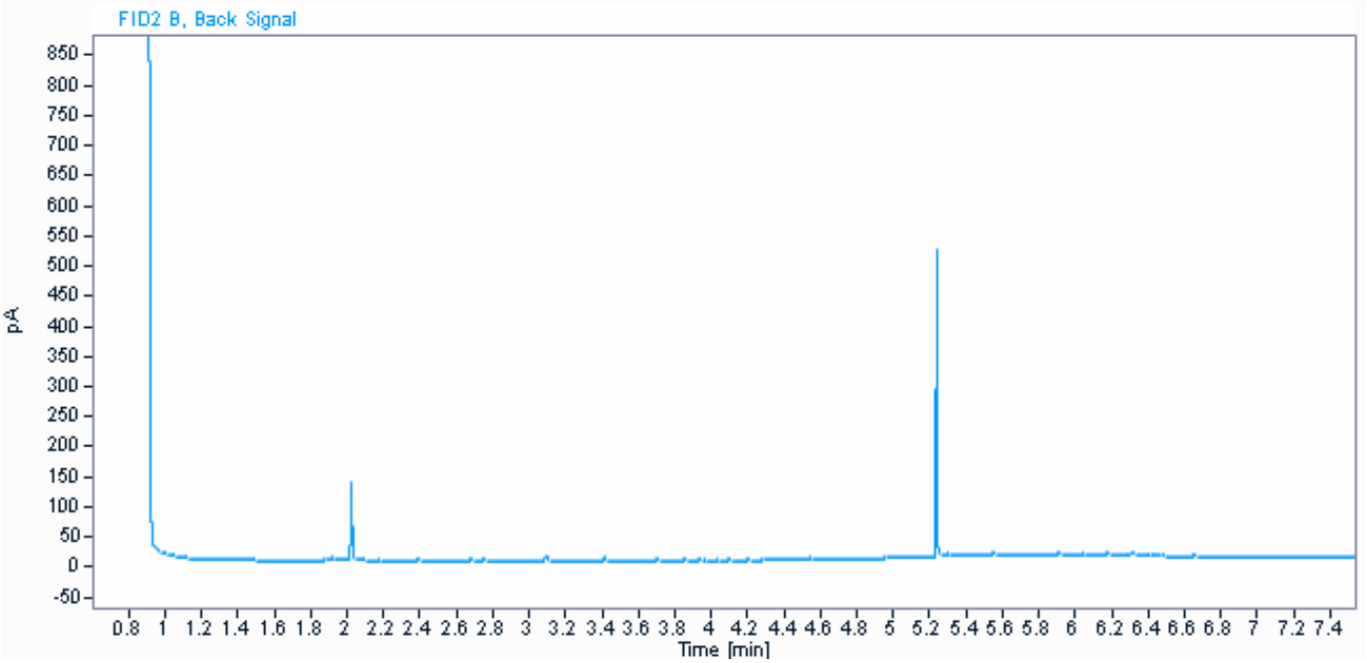

Parameter	Værdi	Enhed
C6H6-C10	< 2	mg / kg ts.
C10-C15	< 5	mg / kg ts.
C15-C20	< 5	mg / kg ts.
C20-C35	17	mg / kg ts.
Sum (C10-C20)	#	mg / kg ts.
Sum (C6H6-C35)	17	mg / kg ts.

Informationerne i dette appendiks er ikke validerede og kan være blevet ændret.
Referer venligst til den officielle analyserapport for præcise data eller kontakt laboratoriet.
Rapporten vedrører kun de prøvede emner. Uddrag må kun gengives med laboratoriets skriftlige godkendelse.

Dokumentnavn: Rapport AR-24-VL-01005164-01 att Lars Bjørn Hansen, Modtaget 05-02-2024 (2420296, Nordic Waste) (EUAA59-24005164_Kromatogrammer
Hører til sagsnummer: 00.00.00-00-1-24
Registreringsdato: 7. februar 2024

eurofins | VBM Laboratoriet

☐ BALDERSHØJ 9
DK-2635 ISHØJ
TLF. +45 36 72 70 00
ROEDOVRE@EUROFINS.DK

☑ INDUSTRIVEJ 1
DK-9440 AABYBRO
TLF. +45 98 21 32 00
AABYBRO@EUROFINS.DK

AMS-Akut Miljø Service ApS
Mejlbyvej 45
8250 Egå

Dato:	07-02-2024
Batch ID:	EUAA59-24005164
Rapport gruppe:	1

Appendiks - Kromatogram : EUAA59-24005164-1

Prøve ID: 862-2024-00516465
Sagsnr.: 2420296
Sagsnavn: Nordic Waste
Prøvemærkning: Mile 1851
Metode: REFLAB metode 1:2010 v.2 GC-FID

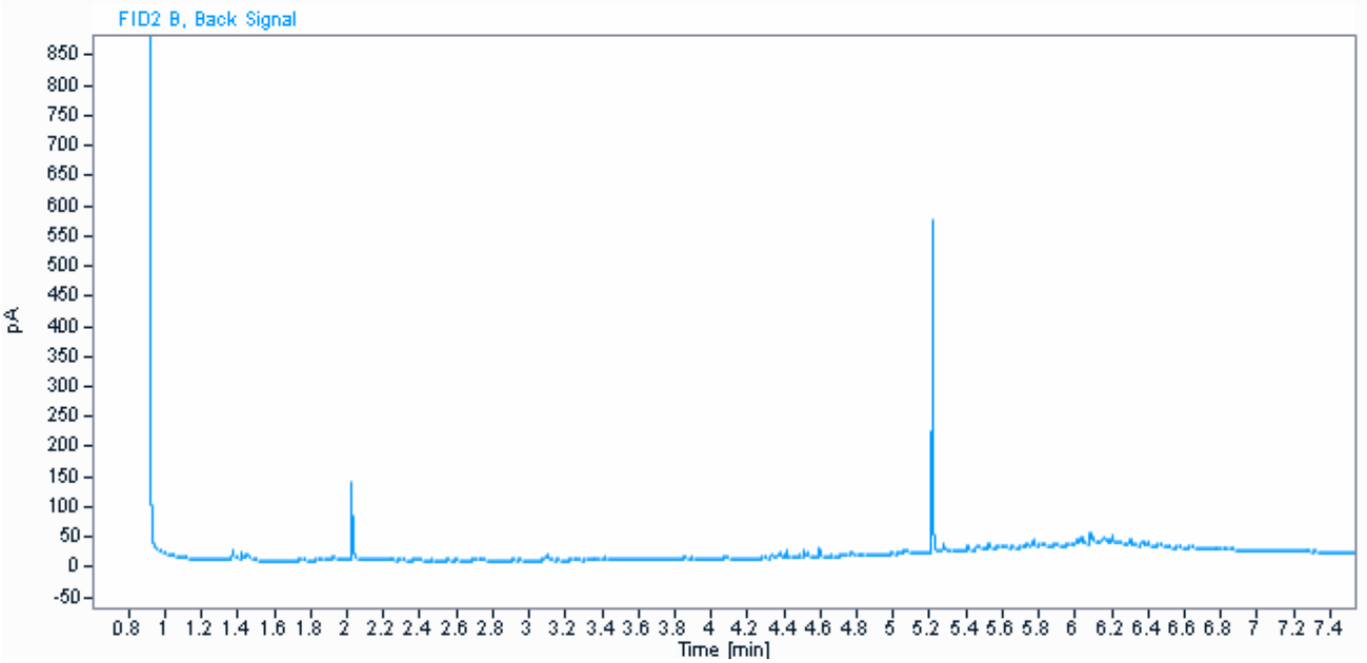

Parameter	Værdi	Enhed
C6H6-C10	3,6	mg / kg ts.
C10-C15	< 5	mg / kg ts.
C15-C20	< 5	mg / kg ts.
C20-C35	53	mg / kg ts.
Sum (C10-C20)	#	mg / kg ts.
Sum (C6H6-C35)	57	mg / kg ts.

Informationerne i dette appendiks er ikke validerede og kan være blevet ændret.
Referer venligst til den officielle analyserapport for præcise data eller kontakt laboratoriet.
Rapporten vedrører kun de prøvede emner. Uddrag må kun gengives med laboratoriets skriftlige godkendelse.

Dokumentnavn: Rapport AR-24-VL-01005164-01 att Lars Bjørn Hansen, Modtaget 05-02-2024 (2420296, Nordic Waste) (EUAA59-24005164_Kromatogrammer
Hører til sagsnummer: 00.00.00-00-1-24
Registreringsdato: 7. februar 2024

eurofins | VBM Laboratoriet

☐ BALDERSHØJ 9
DK-2635 ISHØJ
TLF. +45 36 72 70 00
ROEDOVRE@EUROFINS.DK

☑ INDUSTRIVEJ 1
DK-9440 AABYBRO
TLF. +45 98 21 32 00
AABYBRO@EUROFINS.DK

AMS-Akut Miljø Service ApS
Mejlbyvej 45
8250 Egå

Dato:	07-02-2024
Batch ID:	EUAA59-24005164
Rapport gruppe:	1

Appendiks - Kromatogram : EUAA59-24005164-1

Prøve ID: 862-2024-00516466
Sagsnr.: 2420296
Sagsnavn: Nordic Waste
Prøvemærkning: Mile 1852
Metode: REFLAB metode 1:2010 v.2 GC-FID

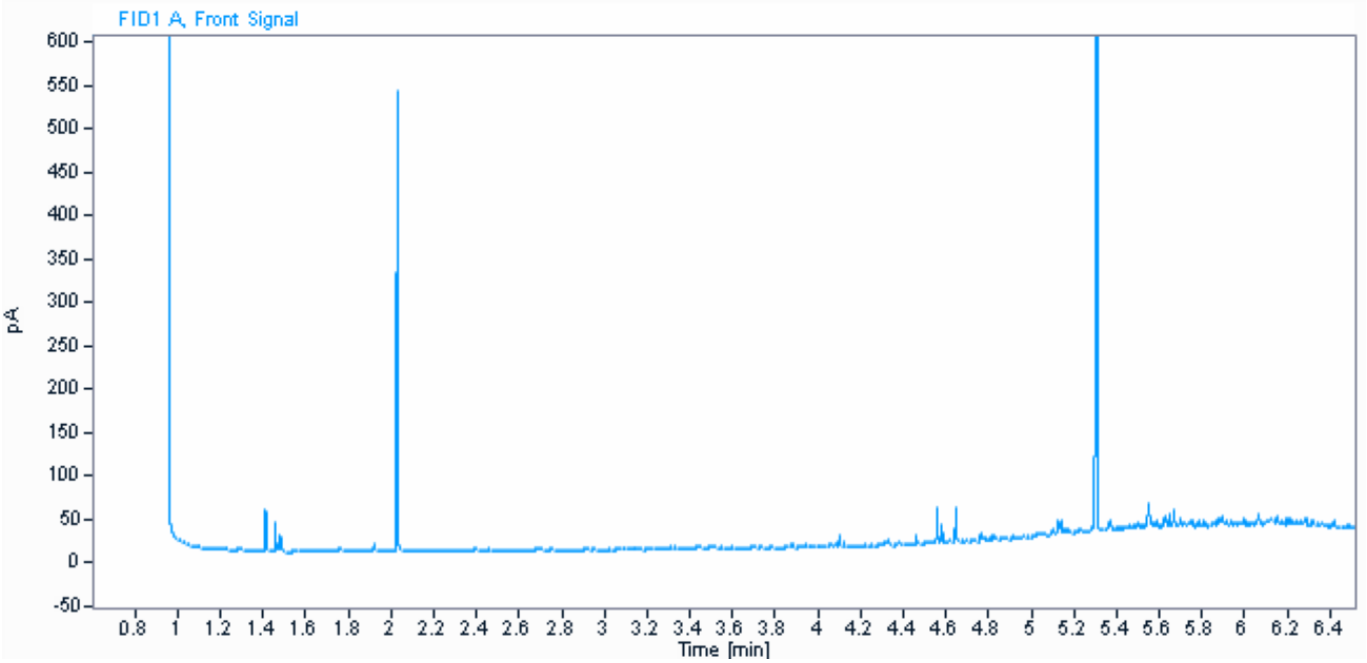

Parameter	Værdi	Enhed
C6H6-C10	< 2	mg / kg ts.
C10-C15	< 5	mg / kg ts.
C15-C20	< 5	mg / kg ts.
C20-C35	52	mg / kg ts.
Sum (C10-C20)	#	mg / kg ts.
Sum (C6H6-C35)	52	mg / kg ts.

Informationerne i dette appendiks er ikke validerede og kan være blevet ændret.
Referer venligst til den officielle analyserapport for præcise data eller kontakt laboratoriet.
Rapporten vedrører kun de prøvede emner. Uddrag må kun gengives med laboratoriets skriftlige godkendelse.

Dokumentnavn: Rapport AR-24-VL-01005164-01 att Lars Bjørn Hansen, Modtaget 05-02-2024 (2420296, Nordic Waste) (EUAA59-24005164_Kromatogrammer
Hører til sagsnummer: 00.00.00-00-1-24
Registreringsdato: 7. februar 2024

eurofins | VBM Laboratoriet

☐ BALDERSHØJ 9
DK-2635 ISHØJ
TLF. +45 36 72 70 00
ROEDOVRE@EUROFINS.DK

☑ INDUSTRIVEJ 1
DK-9440 AABYBRO
TLF. +45 98 21 32 00
AABYBRO@EUROFINS.DK

AMS-Akut Miljø Service ApS
Mejlbyvej 45
8250 Egå

Dato:	07-02-2024
Batch ID:	EUAA59-24005164
Rapport gruppe:	1

Appendiks - Kromatogram : EUAA59-24005164-1

Prøve ID: 862-2024-00516467
Sagsnr.: 2420296
Sagsnavn: Nordic Waste
Prøvemærkning: Mile 1853
Metode: REFLAB metode 1:2010 v.2 GC-FID

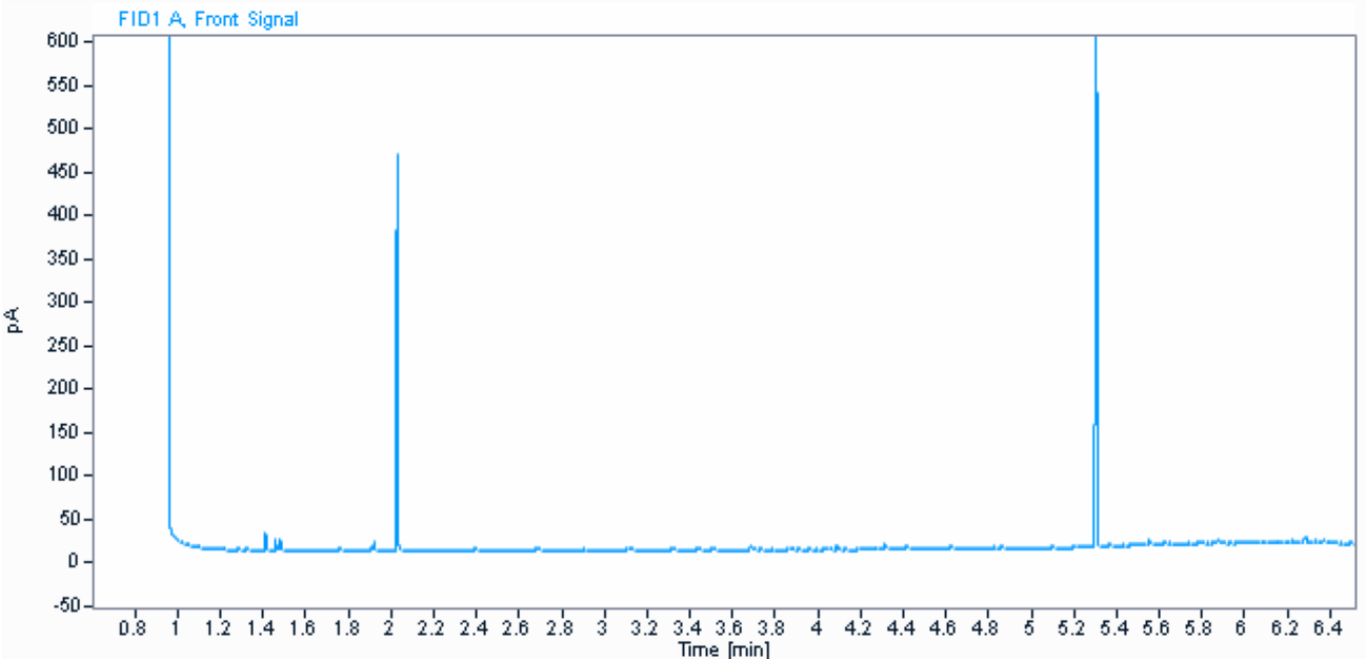

Parameter	Værdi	Enhed
C6H6-C10	< 2	mg / kg ts.
C10-C15	< 5	mg / kg ts.
C15-C20	< 5	mg / kg ts.
C20-C35	18	mg / kg ts.
Sum (C10-C20)	#	mg / kg ts.
Sum (C6H6-C35)	18	mg / kg ts.

Informationerne i dette appendiks er ikke validerede og kan være blevet ændret.
Referer venligst til den officielle analyserapport for præcise data eller kontakt laboratoriet.
Rapporten vedrører kun de prøvede emner. Uddrag må kun gengives med laboratoriets skriftlige godkendelse.

Dokumentnavn: Rapport AR-24-VL-01005164-01 att Lars Bjørn Hansen, Modtaget 05-02-2024 (2420296, Nordic Waste) (EUAA59-24005164_Kromatogrammer
Hører til sagsnummer: 00.00.00-00-1-24
Registreringsdato: 7. februar 2024

eurofins | VBM Laboratoriet

☐ BALDERSHØJ 9
DK-2635 ISHØJ
TLF. +45 36 72 70 00
ROEDOVRE@EUROFINS.DK

☑ INDUSTRIVEJ 1
DK-9440 AABYBRO
TLF. +45 98 21 32 00
AABYBRO@EUROFINS.DK

AMS-Akut Miljø Service ApS
Mejlbyvej 45
8250 Egå

Dato:	07-02-2024
Batch ID:	EUAA59-24005164
Rapport gruppe:	1

Appendiks - Kromatogram : EUAA59-24005164-1

Prøve ID: 862-2024-00516468
Sagsnr.: 2420296
Sagsnavn: Nordic Waste
Prøvemærkning: Mile 1854
Metode: REFLAB metode 1:2010 v.2 GC-FID

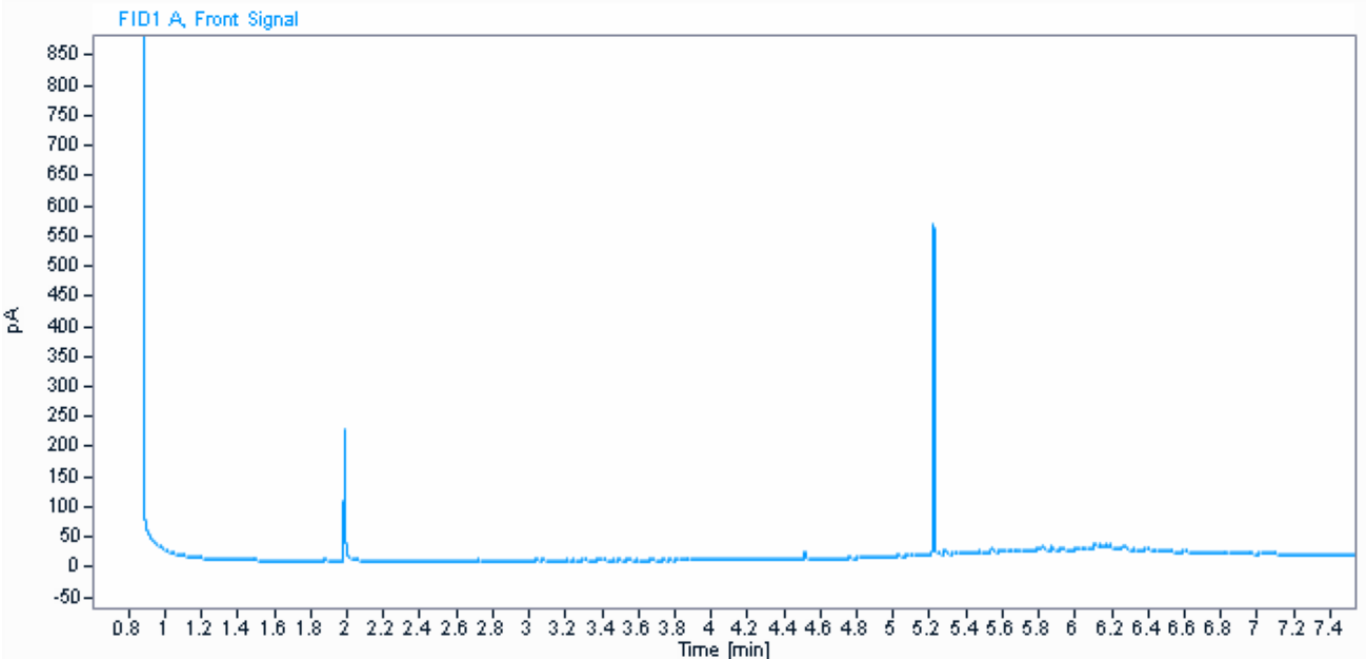

Parameter	Værdi	Enhed
C6H6-C10	< 2	mg / kg ts.
C10-C15	< 5	mg / kg ts.
C15-C20	< 5	mg / kg ts.
C20-C35	46	mg / kg ts.
Sum (C10-C20)	#	mg / kg ts.
Sum (C6H6-C35)	46	mg / kg ts.

Informationerne i dette appendiks er ikke validerede og kan være blevet ændret.
Referer venligst til den officielle analyserapport for præcise data eller kontakt laboratoriet.
Rapporten vedrører kun de prøvede emner. Uddrag må kun gengives med laboratoriets skriftlige godkendelse.

Dokumentnavn: Rapport AR-24-VL-01005164-01 att Lars Bjørn Hansen, Modtaget 05-02-2024 (2420296, Nordic Waste) (EUAA59-24005164_Kromatogrammer
Hører til sagsnummer: 00.00.00-00-1-24
Registreringsdato: 7. februar 2024

eurofins | VBM Laboratoriet

☐ BALDERSHØJ 9
DK-2635 ISHØJ
TLF. +45 36 72 70 00
ROEDOVRE@EUROFINS.DK

☑ INDUSTRIVEJ 1
DK-9440 AABYBRO
TLF. +45 98 21 32 00
AABYBRO@EUROFINS.DK

AMS-Akut Miljø Service ApS
Mejlbyvej 45
8250 Egå

Dato:	07-02-2024
Batch ID:	EUAA59-24005164
Rapport gruppe:	1

Appendiks - Kromatogram : EUAA59-24005164-1

Prøve ID: 862-2024-00516469
Sagsnr.: 2420296
Sagsnavn: Nordic Waste
Prøvemærkning: Mile 1855
Metode: REFLAB metode 1:2010 v.2 GC-FID

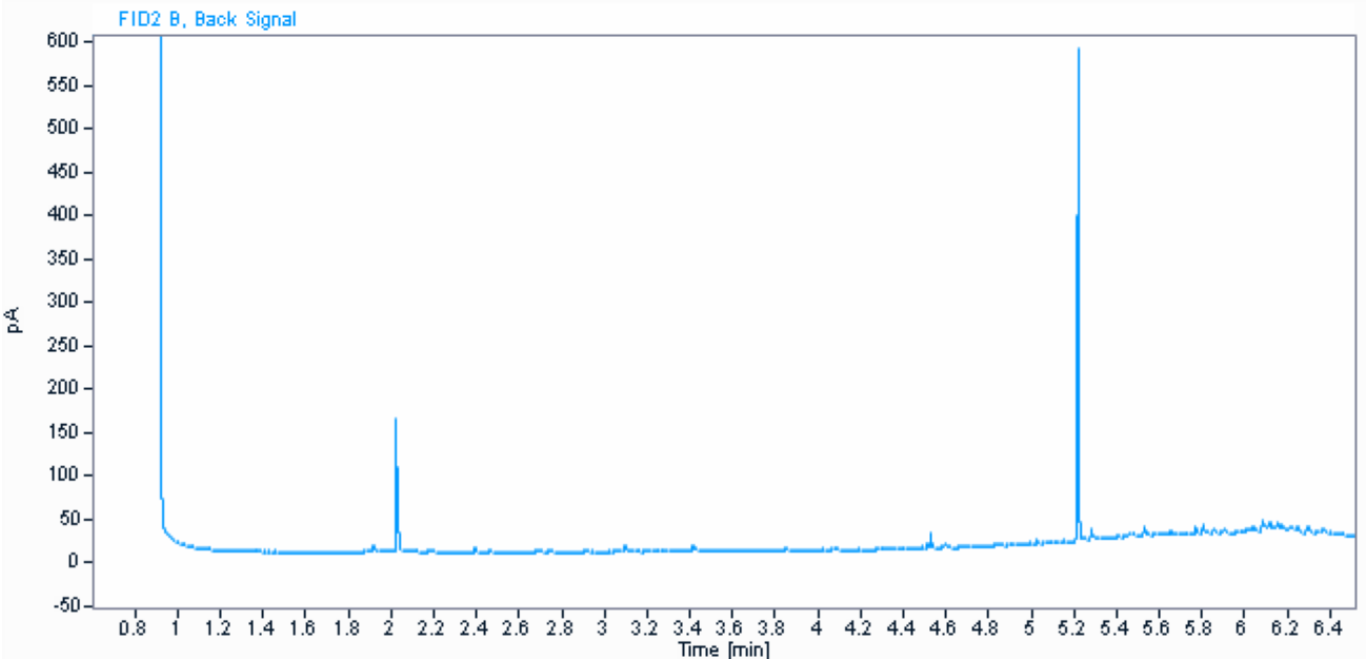

Parameter	Værdi	Enhed
C6H6-C10	< 2	mg / kg ts.
C10-C15	< 5	mg / kg ts.
C15-C20	< 5	mg / kg ts.
C20-C35	47	mg / kg ts.
Sum (C10-C20)	#	mg / kg ts.
Sum (C6H6-C35)	47	mg / kg ts.

Informationerne i dette appendiks er ikke validerede og kan være blevet ændret.
Referer venligst til den officielle analyserapport for præcise data eller kontakt laboratoriet.
Rapporten vedrører kun de prøvede emner. Uddrag må kun gengives med laboratoriets skriftlige godkendelse.

Dokumentnavn: Rapport AR-24-VL-01005164-01 att Lars Bjørn Hansen, Modtaget 05-02-2024 (2420296, Nordic Waste) (EUAA59-24005164_Kromatogrammer
Hører til sagsnummer: 00.00.00-00-1-24
Registreringsdato: 7. februar 2024

eurofins | VBM Laboratoriet

☐ BALDERSHØJ 9
DK-2635 ISHØJ
TLF. +45 36 72 70 00
ROEDOVRE@EUROFINS.DK

☑ INDUSTRIVEJ 1
DK-9440 AABYBRO
TLF. +45 98 21 32 00
AABYBRO@EUROFINS.DK

AMS-Akut Miljø Service ApS
Mejlbyvej 45
8250 Egå

Dato:	07-02-2024
Batch ID:	EUAA59-24005164
Rapport gruppe:	1

Appendiks - Kromatogram : EUAA59-24005164-1

Prøve ID: 862-2024-00516470
Sagsnr.: 2420296
Sagsnavn: Nordic Waste
Prøvemærkning: Mile 1856
Metode: REFLAB metode 1:2010 v.2 GC-FID

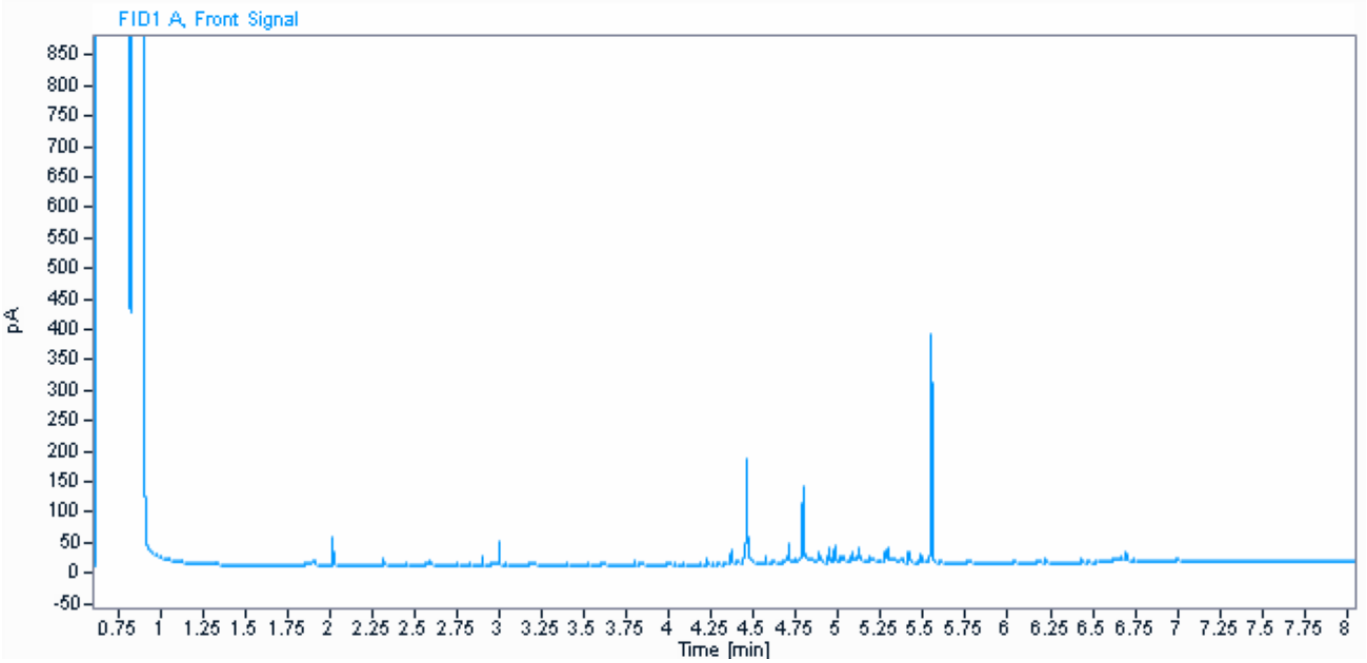

Parameter	Værdi	Enhed
C6H6-C10	2,4	mg / kg ts.
C10-C15	6,9	mg / kg ts.
C15-C20	9,7	mg / kg ts.
C20-C35	54	mg / kg ts.
Sum (C10-C20)	17	mg / kg ts.
Sum (C6H6-C35)	73	mg / kg ts.

Kommentarer
- Der er øget analyseusikkerhed på analysen for kulbrinter og/eller BTEX'er pga. prøvematerialets egenskaber.

Informationerne i dette appendiks er ikke validerede og kan være blevet ændret.
Referer venligst til den officielle analyserapport for præcise data eller kontakt laboratoriet.
Rapporten vedrører kun de prøvede emner. Uddrag må kun gengives med laboratoriets skriftlige godkendelse.

Dokumentnavn: Rapport AR-24-VL-01005164-01 att Lars Bjørn Hansen, Modtaget 05-02-2024 (2420296, Nordic Waste) (EUAA59-0124005164-01_0.pdf)
Hører til sagsnummer: 09.00.00-I00-1-24
Registreringsdato: 7. februar 2024

eurofins | VBM Laboratoriet

Eurofins fralægger sig ethvert ansvar for anden parts brug af resultater og klassificering fremkommet ved anvendelsen af denne software.

	AR-24-VL-01005164-01	AMS-Akut Miljø Service ApS, 2420296, Nordic Waste																							
	ELIMS	BEK nr.1452 + 554+tilføjels	2	Trafiklys4	<=	<=	>																		
Production		Parameter▼	Enhed	Kategori 1	Kategori 2	Udenfor Kat.																			
		Tørstof	%																						
1		Arsen (As)	mg/kg ts.	20	20	20																			
		Barium (Ba)	mg/kg ts.																						
2		Bly (Pb)	mg/kg ts.	40	400	400																			
3		Cadmium (Cd)	mg/kg ts.	0,5	5	5																			
5		Chrom (Cr)	mg/kg ts.	500	1000	1000																			
6		Kobber (Cu)	mg/kg ts.	500	1000	1000																			
7		Kviksølv (Hg)	mg/kg ts.	1	3	3																			
		Molybdæn (Mo)	mg/kg ts.																						
8		Nikkel (Ni)	mg/kg ts.	30	30	30																			
		Selen (Se)	mg/kg ts.																						
10		Zink (Zn)	mg/kg ts.	500	1000	1000																			
12		C6H6-C10	mg/kg ts.	25	25	25																			
50		C10-C15	mg/kg ts.	40	40	40																			
49		C15-C20	mg/kg ts.	55	55	55																			
48		C20-C35	mg/kg ts.	100	300	300																			
52		Sum (C10-C20)	mg/kg ts.	-	-	-																			
11		Sum (C6H6-C35)	mg/kg ts.	100	300	300																			
24		Fluoranthen	mg/kg ts.	-	-	-																			
25		Benzo(b+j+k)fluoranthen	mg/kg ts.	-	-	-																			
19		Benzo(a)pyren	mg/kg ts.	0,3	3	3																			
26		Indeno(1,2,3-cd)pyren	mg/kg ts.	-	-	-																			
20		Dibenz(a,h)anthracen	mg/kg ts.	0,3	3	3																			
18		Sum af 7 PAH'er	mg/kg ts.	4	40	40																			

Jordklasse ►	Kategori 1	Udenfor Kat.	Udenfor Kat.	Udenfor Kat.	Udenfor Kat.	Udenfor Kat.	Udenfor Kat.	Udenfor Kat.	Udenfor Kat.	Udenfor Kat.	Udenfor Kat.	Udenfor Kat.	Udenfor Kat.	Udenfor Kat.	Kategori 2	Kategori 2	Kategori 1
Prøve-nummer ►	862-2024-00516401	862-2024-00516402	862-2024-00516403	862-2024-00516404	862-2024-00516405	862-2024-00516406	862-2024-00516407	862-2024-00516408	862-2024-00516409	862-2024-00516410	862-2024-00516411	862-2024-00516412	862-2024-00516413	862-2024-00516414	862-2024-00516415	862-2024-00516416	862-2024-00516417
Prøve-mærkning ►	Mile 1787, 1787	Mile 1788, 1788	Mile 1789, 1789	Mile 1790, 1790	Mile 1791, 1791	Mile 1792, 1792	Mile 1793, 1793	Mile 1794, 1794	Mile 1795, 1795	Mile 1796, 1796	Mile 1797, 1797	Mile 1798, 1798	Mile 1799, 1799	Mile 1800, 1800	Mile 1801, 1801	Mile 1802, 1802	Mile 1803, 1803
Prøve-dybde ►	Bl. prøve m	Bl. prøve m	Bl. prøve m	Bl. prøve m	Bl. prøve m	Bl. prøve m	Bl. prøve m	Bl. prøve m	Bl. prøve m	Bl. prøve m	Bl. prøve m	Bl. prøve m	Bl. prøve m	Bl. prøve m	Bl. prøve m	Bl. prøve m	Bl. prøve m
	84	59	63	71	75	74	70	60	60	72	72	72	63	59	76	79	76
	2,9	8,5	11	8,1	4,7	6,3	6,0	7,0	3,5	4,6	4,2	7,9	3,7	3,4	4,5	4,0	4,9
	65	56	75	190	190	42	77	84	260	66	57	74	54	380	43	92	110
	9,0	7,0	15	8,7	10	6,9	6,9	13	6,9	16	9,7	10,0	6,5	6,7	9,1	11	19
	0,16	0,39	1,1	0,35	0,27	0,30	0,21	1,5	0,20	0,39	0,24	0,21	0,43	0,32	0,17	0,19	0,34
	13	50	35	36	26	29	32	32	31	29	29	33	41	48	30	18	22
	12	47	37	42	27	31	39	82	24	30	26	46	49	52	16	21	31
	0,032	0,042	0,15	0,049	0,040	0,039	0,036	0,061	0,035	0,061	0,037	0,051	0,064	0,054	0,028	0,044	0,067
	< 1	< 1	1,1	< 1	< 1	< 1	< 1	1,4	< 1	< 1	< 1	< 1	< 1	< 1	< 1	< 1	1,0
	18	95	60	59	39	46	47	72	42	39	33	52	65	77	23	24	24
	< 0,5	1,00	1,2	0,51	< 0,5	< 0,5	< 0,5	< 0,5	< 0,5	0,68	0,58	< 0,5	< 0,5	< 0,5	< 0,5	< 0,5	< 0,5
	38	96	89	77	60	59	69	130	62	80	95	73	100	93	48	57	86
	< 2	3,2	< 2	2,2	7,2	2,6	< 2	< 2	< 2	2,6	2,1	< 2	< 2	7,6	< 2	2,1	3,8
	< 5	8,1	< 5	< 5	< 5	< 5	< 5	< 5	< 5	5,5	6,2	7,4	8,1	8,0	< 5	< 5	< 5
	< 5	12	< 5	< 5	< 5	7,4	6,8	11	14	15	12	13	11	12	8,7	11	7,1
	22	98	53	32	40	95	88	94	140	130	86	110	94	54	110	110	65
	#	20	#	#	#	7,4	6,8	11	14	20	18	20	19	20	8,7	11	7,1
	22	120	53	34	47	100	95	110	150	150	110	130	110	81	120	130	76
	0,081	0,061	0,29	0,024	0,25	0,46	0,12	0,43	0,15	0,31	0,50	0,17	0,52	0,18	0,10	0,35	0,25
	0,08	0,064	0,21	0,023	0,23	0,44	0,098	0,42	0,14	0,27	0,43	0,14	0,49	0,15	0,12	0,30	0,24
	0,049	0,043	0,13	0,015	0,14	0,27	0,06	0,25	0,086	0,17	0,27	0,085	0,32	0,089	0,068	0,19	0,14
	0,028	0,029	0,062	< 0,01	0,076	0,15	0,031	0,16	0,048	0,09	0,15	0,046	0,19	0,043	0,035	0,13	0,084
	< 0,01	< 0,01	0,018	< 0,01	0,019	0,034	< 0,01	0,046	0,012	0,024	0,04	0,012	0,05	0,011	< 0,01	0,028	0,013
	0,24	0,20	0,71	0,063	0,71	1,4	0,31	1,3	0,44	0,86	1,4	0,45	1,6	0,48	0,32	1,0	0,72

Dokumentnavn: Rapport AR-24-VL-01005164-01 att Lars Bjørn Hansen, Modtaget 05-02-2024 (2420296, Nordic Waste) (EUAA59-0124005164-01_0.pdf)
Hører til Sagsnummer: 09.00.00-I00-1-24
Registreringsdato: 7. februar 2024

AMS-Akut Miljø Service ApS, 2420296, Nordic Waste

BEK nr.1452 + 554+tilføjelser

Parameter ►		Tørstof	Arsen (As)	Barium (Ba)	Bly (Pb)	Cadmium (Cd)	Chrom (Cr)	Kobber (Cu)	Kviksølv (Hg)	Molybdæn (Mo)	Nikkel (Ni)	Selen (Se)	Zink (Zn)	C6H6-C10	C10-C15	C15-C20	C20-C35	Sum (C10-C20)	Sum (C6H6-C35)
Enhed		%	mg/kg ts.	mg/kg ts.	mg/kg ts.	mg/kg ts.	mg/kg ts.	mg/kg ts.	mg/kg ts.	mg/kg ts.	mg/kg ts.	mg/kg ts.	mg/kg ts.	mg/kg ts.	mg/kg ts.	mg/kg ts.	mg/kg ts.	mg/kg ts.	mg/kg ts.
Kategori 1	<=		20		40	0,5	500	500	1		30		500	25	40	55	100	-	100
Kategori 2	<=		20		400	5	1000	1000	3		30		1000	25	40	55	300	-	300
Udenfor Kat.	>		20		400	5	1000	1000	3		30		1000	25	40	55	300	-	300

Jordklasse ▼	Prøve- nummer▼	Prøve- mærkning▼	Prøve-dybde ▼	Resultater►																
Kategori 1	862-2024-00516401	Mile 1787, 1787	Bl. prøve m	84	2,9	65	9,0	0,16	13	12	0,032	< 1	18	< 0,5	38	< 2	< 5	< 5	22	#	22
Udenfor Kat.	862-2024-00516402	Mile 1788, 1788	Bl. prøve m	59	8,5	56	7,0	0,39	50	47	0,042	< 1	95	1,00	96	3,2	8,1	12	98	20	120
Udenfor Kat.	862-2024-00516403	Mile 1789, 1789	Bl. prøve m	63	11	75	15	1,1	35	37	0,15	1,1	60	1,2	89	< 2	< 5	< 5	53	#	53
Udenfor Kat.	862-2024-00516404	Mile 1790, 1790	Bl. prøve m	71	8,1	190	8,7	0,35	36	42	0,049	< 1	59	0,51	77	2,2	< 5	< 5	32	#	34
Udenfor Kat.	862-2024-00516405	Mile 1791, 1791	Bl. prøve m	75	4,7	190	10	0,27	26	27	0,040	< 1	39	< 0,5	60	7,2	< 5	< 5	40	#	47
Udenfor Kat.	862-2024-00516406	Mile 1792, 1792	Bl. prøve m	74	6,5	42	6,9	0,30	29	31	0,039	< 1	46	< 0,5	59	2,6	< 5	7,4	95	7,4	100

Parameter ID	Parameter	Enhed	
0	Dybde	m	
1	Arsen	mg/kg TS	
2	Bly	mg/kg TS	
3	Cadmium	mg/kg TS	
4	Chrom VI	mg/kg TS	
5	Chrom total	mg/kg TS	
6	Kobber	mg/kg TS	
7	Kviksølv	mg/kg TS	
8	Nikkel	mg/kg TS	
9	Tin	mg/kg TS	
10	Zink	mg/kg TS	
11	Sum C6-C35 (Reflab1)	mg/kg TS	
12	C6-C10 (Reflab1)	mg/kg TS	
13	C10-C25 (Reflab1 gl.)	mg/kg TS	
14	C25-C35 (Reflab1 gl.)	mg/kg TS	
15	BTEX, sum	mg/kg TS	
16	Benzen	mg/kg TS	
17	Naphtalen	mg/kg TS	
18	Sum af 7 PAH'er	mg/kg TS	
19	Benz(a)pyren	mg/kg TS	
20	Dibenz(a,h)anthracen	mg/kg TS	
21	Phenoler, sum	mg/kg TS	
22	Cyanid, total	ug/kg TS	
23	Cyanid, syreflygtig	ug/kg TS	
24	Fluoranthen	mg/kg TS	
25	Benz(b+j+k)fluoranthen	mg/kg TS	
26	Indeno(1,2,3-cd)pyren	mg/kg TS	
27	Chrom (bortset fra VI)	mg/kg TS	
28	Sum C6-C40 (Reflab4)	mg/kg TS	
29	C6-C10 (Reflab4)	mg/kg TS	
30	C10-C20 (Reflab4)	mg/kg TS	
31	C10-C15 (Reflab4)	mg/kg TS	
32	C15-C20 (Reflab4)	mg/kg TS	
33	C20-C40 (Reflab4)	mg/kg TS	
34	Terpentin (C7-C12) (Reflab1)	mg/kg TS	
35	Petroleum (C9-C16) (Reflab1)	mg/kg TS	
36	Terpentin (C7-C12) (Reflab4)	mg/kg TS	
37	Petroleum (C9-C16) (Reflab4)	mg/kg TS	
39	Molybdæn	mg/kg TS	
40	MTBE	mg/kg TS	

Testnumber	Test|ParCode	Parameter-ID	Parameter-ID
41512	CA135|7003A001	1	Arsen
41530	CA136|7003A003	2	Bly
41545	CA137|7003A016	3	Cadmium
42010	CAA31|7300G093	4	Chrom VI
42004	CA138|7003A005	5	Chrom total
42063	CA139|7001A010	6	Kobber
42072	CAA51|7003A019	7	Kviksølv
42105	CA140|7003A007	8	Nikkel
42237	CAB14|7003A009	9	Tin
42251	CA141|7001A013	10	Zink
45529	CA0E7|MC000007	12	C6-C10 (Reflab1)
45531	CA0E7|CA000269	13	C10-C25 (Reflab1 gl.)
45532	CA0E7|CA000278	14	C25-C35 (Reflab1 gl.)
45307	CA0EE|F001F063	15	BTEX, sum
45301	CA0EE|7300A124	16	Benzen
	VL30V|7300A124	16	Benzen
43841	CA144|7300G076	17	Naphtalen
4385Z	CA302|CA001440	18	Sum af 7 PAH'er
43855	CA08I|7300A035	19	Benz(a)pyren
43858	CA302|7300A366	20	Dibenz(a,h)anthracen
43847	CA302|7300A359	24	Fluoranthen
43854	CA302|GF00005X	25	Benz(b+j+k)fluoranthen
43857	CA302|7300A365	26	Indeno(1,2,3-cd)pyren
4653Z	CA08G|CA001439	28	Sum C6-C40 (Reflab4)
46521	CA08G|MC000007	29	C6-C10 (Reflab4)
46524	CA08G|CA001572	31	C10-C15 (Reflab4)
46527	CA08G|CA001573	32	C15-C20 (Reflab4)
46531	CA08G|CA001574	33	C20-C40 (Reflab4)
4552B	CA0EH|CA000284	34	Terpentin (C7-C12) (Reflab1)
4552C	CA0EH|CA000289	35	Petroleum (C9-C16) (Reflab1)
46321	CA08J|7300A124	16	Benzen
46327	CA08J|F001F063	15	BTEX, sum
46331	CA0EB|7300A124	16	Benzen
46337	CA0EB|F001F063	15	BTEX, sum
4655Z	CA0E8|CA001439	28	Sum C6-C40 (Reflab4)
46541	CA0E8|MC000007	29	C6-C10 (Reflab4)
46544	CA0E8|CA001572	31	C10-C15 (Reflab4)
46547	CA0E8|CA001573	32	C15-C20 (Reflab4)
46551	CA0E8|CA001574	33	C20-C40 (Reflab4)
4685Z	CA08I|CA001440	18	Sum af 7 PAH'er

41	Trichlorethylen	mg/kg TS	
42	Tetrachlorethylen	mg/kg TS	
43	Tetrachlormethan	mg/kg TS	
44	Toluen	mg/kg TS	
45	Ethylbenzen	mg/kg TS	
46	o-Xylen	mg/kg TS	
47	m+p-Xylen	mg/kg TS	
48	C20-C35 (Reflab1)	mg/kg TS	
49	C15-C20 (Reflab1)	mg/kg TS	
50	C10-C15 (Reflab1)	mg/kg TS	
51	Sum C10-C20 (Reflab4)	mg/kg TS	
52	Sum C10-C20 (Reflab1)	mg/kg TS	
53	Vinylchlorid	mg/kg TS	
54	1,1-dichlorethylen	mg/kg TS	
55	trans-1,2-dichlorethylen	mg/kg TS	
56	1,1-dichlorethan	mg/kg TS	
57	cis-1,2-dichlorethylen	mg/kg TS	
58	Dichlormethan	mg/kg TS	
59	1,1,2-trichlorethan	mg/kg TS	
60	1,2-dichlorethan	mg/kg TS	
61	1,2-dibromethan	mg/kg TS	
62	Chlorbenzen	mg/kg TS	
63	1,2-dichlorbenzen	mg/kg TS	
64	1,4-dichlorbenzen	mg/kg TS	
65	Chlorethan	mg/kg TS	
66	TBA (tert-butyl-alkohol)	mg/kg TS	
67	methanol	mg/kg TS	
68	Ethanol	mg/kg TS	
69	diethylether	mg/kg TS	
70	acetone	mg/kg TS	
71	isopropanol	mg/kg TS	
72	1-propanol	mg/kg TS	
73	diisopropylether	mg/kg TS	
74	MEK	mg/kg TS	
75	ethylacetat	mg/kg TS	
76	methylacrylat	mg/kg TS	
77	isobutanol	mg/kg TS	
78	isopropylacetat	mg/kg TS	
79	1-butanol	mg/kg TS	
80	methylmetacrylat	mg/kg TS	
81	MIBK	mg/kg TS	

46855	CA302|7300A035	19	Benz(a)pyren
46858	CA08I|7300A366	20	Dibenz(a,h)anthracen
46847	CA08I|7300A359	24	Fluoranthen
46854	CA08I|GF00005X	25	Benz(b+j+k)fluoranthen
46857	CA08I|7300A365	26	Indeno(1,2,3-cd)pyren
46841	CA0H9|7300G076	17	Naphtalen
00006	CAR00|CA0015BA	0	#N/A
42093	CA144|7003A012	39	Molybdæn
43144	CA0ED|F001F247	40	MTBE
43205	CA0EG|7300G081	41	Trichlorethylen
43206	CA0EG|7300G173	42	Tetrachlorethylen
43204	CA0EG|7300J058	43	Tetrachlormethan
46205	CA08K|7300G081	41	Trichlorethylen
46205	CA08K|7300G173	42	Tetrachlorethylen
46204	CA08K|7300J058	43	Tetrachlormethan
45302	CA0EE|C003A459	44	Toluen
46322	CA08J|C003A459	44	Toluen
	VL30V|7300A125	44	Toluen
45303	CA0EE|7300A126	45	Ethylbenzen
46323	CA08J|7300A126	45	Ethylbenzen
	VL30V|7300A126	45	Ethylbenzen
45305	CA0EE|7300A128	46	o-Xylen
46325	CA08J|7300A128	46	o-Xylen
	VL30V|7300A128	46	o-Xylen
45306	CA0EE|7300A127	47	m+p-Xylen
46326	CA08J|7300A127	47	m+p-Xylen
	VL30V|Z001JJIL	47	m+p-Xylen
4556C	CA0E7|CA001572	50	C10-C15 (Reflab1)
4556D	CA0E7|CA001573	49	C15-C20 (Reflab1)
4556E	CA0E7|CA00159R	48	C20-C35 (Reflab1)
4556Z	CA0E7|MC000004	11	Sum C6-C35 (Reflab1)
	CA10L|7003A001	1	Arsen
	CA10L|7001A010	6	Kobber
	CA10L|7003A003	2	Bly
	CA10L|7003A005	5	Chrom total
	CA10L|7003A007	8	Nikkel
	CA10L|7001M011	10	Zink
	CA10L|7003A016	3	Cadmium
	CA319|7001A010	6	Kobber
	CA319|7003A003	2	Bly
	CA319|7003A005	5	Chrom total

82	isobutylacetat	mg/kg TS	
83	butylacetat	mg/kg TS	
84	Vinylacetat	mg/kg TS	
85	Acetaldehyd	mg/kg TS	
86	Sum af xylener	mg/kg TS	
87	Svovl, total	mg/kg TS	
88	Chloroform	mg/kg TS	
89	1,1,1-trichlorethan	mg/kg TS	
90	Cyanid, total	mg/kg	
91	Pentachlorphenol	ug/kg TS	
92	Barium	mg/kg TS	
93	PCB(total)*5	mg/kg TS	
94	Chlorparaffiner C10-C13	%	
95	Chlorparaffiner C14-C17	%	
96	Asbest		
97	Aquatic Acute 1(H400)		
98	Aquatic Chronic 1 (H410)		
99	Tørstof	%	
100	Phenol	mg/kg TS	
101	Cresol (sum)	mg/kg TS	
102	Xylenols	mg/kg TS	
103	2-Methylphenol	mg/kg TS	
104	3-Methylphenol	mg/kg TS	
105	4-Methylphenol	mg/kg TS	
106	2,3-Dimethylphenol	mg/kg TS	
107	2,4-Dimethylphenol	mg/kg TS	
108	2,5-Dimethylphenol	mg/kg TS	
109	2,6-Dimethylphenol	mg/kg TS	
110	3,4-Dimethylphenol	mg/kg TS	
111	3,5-Dimethylphenol	mg/kg TS	
112	Kobolt(Co)	mg/kg	
113	Mangan(Mn)	mg/kg	
114	Vanadium(V)	mg/kg	

	CA319|7003A007	8	Nikkel
	CA319|7001M011	10	Zink
	CA319|7003A016	3	Cadmium
	CA320|7001A010	6	Kobber
	CA320|7003A003	2	Bly
	CA320|7001M011	10	Zink
	CA320|7003A016	3	Cadmium
	CA31A|CA0015CV	51	Sum C10-C20 (Reflab4)
4653Y	CA31B|CA0015CV	51	Sum C10-C20 (Reflab4)
4655Y	CA31C|CA0015CV	52	Sum C10-C20 (Reflab1)
4557R	CA31E|CA0015CV	51	Sum C10-C20 (Reflab4)
4657Y	CA31A|MC000007	29	C6-C10 (Reflab4)
	CA31A|CA001572	31	C10-C15 (Reflab4)
	CA31A|CA001573	32	C15-C20 (Reflab4)
	CA31A|CA001574	33	C20-C40 (Reflab4)
	CA31B|MC000007	29	C6-C10 (Reflab4)
	CA31B|CA001572	31	C10-C15 (Reflab4)
	CA31B|CA001573	32	C15-C20 (Reflab4)
	CA31B|CA001574	33	C20-C40 (Reflab4)
	CA31E|MC000007	29	C6-C10 (Reflab4)
	CA31E|CA001572	31	C10-C15 (Reflab4)
	CA31E|CA001573	32	C15-C20 (Reflab4)
	CA31E|CA001574	33	C20-C40 (Reflab4)
	CA31C|MC000007	12	C6-C10 (Reflab1)
	CA31C|CA001572	50	C10-C15 (Reflab1)
	CA31C|CA001573	49	C15-C20 (Reflab1)
	CA31C|CA00159R	48	C20-C35 (Reflab1)
	CA31A|MC000004	28	Sum C6-C40 (Reflab4)
	CA31B|MC000004	28	Sum C6-C40 (Reflab4)
	CA31E|MC000004	28	Sum C6-C40 (Reflab4)
	CA3AY|7003A011	112	Kobolt(Co)
	CA31H|SL000045	113	Mangan(Mn)
	CA31I|7003A014	114	Vanadium(V)
	CA31C|MC000004	11	Sum C6-C35 (Reflab1)
	CA08E|7300H104	53	Vinylchlorid
	CA08E|CA000026	54	1,1-dichlorethylen
	CA08E|CA001494	55	trans-1,2-dichlorethylen

Filepath: \\dk01fivb.area1.eurofins.local\LAB\vaxlims\JordKlassificering\
Log: JK.log
Logpath: C:\F76\

Filepath-elims \\dk01fivb.area1.eurofins.local\LAB\vaxlims\JordKlassificering\
Skabelon-fælles: G:\EurofinsCommon

Kilde ID	Jord
1	Vejledning Sjælland
2	BEK nr.1452 + 554+tilføjelser
3	BEK nr.1452 + 554
4	BEK nr.554
5	Odense Kommune
6	Kbh. Kommune Jordregulativ
7	KMC - Nedlagte depoter
8	KMC - Nordhavn
9	Klintholm I/S
10	Vejledning Nordjyllands Amt
11	HB Jord

Kilde ID	Materialer
BYG1	Københavns kommune
BYG2	Holstebro kommune
BYG3	Sjællandsnetværket
BYG4	Odense Kommune
BYG5	Aalborg Portland

Klassifikationsfarver	GulToner	Trafiklys5	Trafiklys4		Farve
Klasse 0	19	35	4	1	
Klasse 1	27	4	27	2	
Klasse 2	44	27	3	3	
Klasse 3	45	45	9	4	
Klasse 4	46	3	2	5	
Indgår ikke i klassificering	2	2	2	6	
	2	2	2	7	
				8	
				9	
				10	
				11	
				12	
				13	
				14	
				15	
				16	
				17	
				18	
				19	
				20	
				21	
				22	
				23	
				24	
				25	
				26	
				27	
				28	

GulToner
Trafiklys5
Trafiklys4

eLims databaser
Production
Training

ResSomNumerisk	
VLR62|PA00ERR	Antal Tons

	CA08E|7300J048	56	1,1-dichlorethan
	CA08E|F001F048	57	cis-1,2-dichlorethylen
	CA0LH|7300G083	58	Dichlormethan
	7300J045	59	1,1,2-trichlorethan
	CA0LF|7300A656	60	1,2-dichlorethan
	CA0LE|F001F503	61	1,2-dibromethan
	7300G090	62	Chlorbenzen
	7300J015	63	1,2-dichlorbenzen
	7300J017	64	1,4-dichlorbenzen
	CA08E|AN000011	65	Chlorethan
	CA328|F001F306	66	TBA (tert-butyl-alkohol)
	CA328|7060A080	67	methanol
	CA328|C003E413	68	Ethanol
	CA328|F001F114	69	diethylether
	CA328|7060A095	70	acetone
	CA328|C006C003	71	isopropanol
	CA328|F001F260	72	1-propanol
	CA328|LS000024	73	diisopropylether
	CA328|Z001JJ2D	74	MEK
	CA328|7059A006	75	ethylacetat
	CA328|Z001JJ4G	76	methylacrylat
	CA328|F001F225	77	isobutanol
	CA328|AA00002E	78	isopropylacetat
	CA328|F001F248	79	1-butanol
	CA328|Z001JJ4N	80	methylmetacrylat
	CA328|F001F242	81	MIBK
	CA328|C003A356	82	isobutylacetat
	CA328|C003A173	83	butylacetat
	CA328|F001F339	84	Vinylacetat
	CA328|7060A028	85	Acetaldehyd
	CA0EE|CA001452	86	Sum af xylener
	VL30V|CA001452	86	Sum af xylener
	CA142|F001F129	99	Tørstof
	CA101|7300G094	22	Cyanid, total
	CA102|F001F092	23	Cyanid, syreflygtig
	CAA46|7300A691	87	Svovl, total

29	
30	
31	
32	
33	
34	
35	
36	
37	
38	
39	
40	
41	
42	
43	
44	
45	
46	
47	
48	
49	
50	
51	
52	
53	
54	
55	
56	

	CA0EG|7300T015	88	Chloroform
	CA0EG|7300G080	89	1,1,1-trichlorethan
	CAF65|7300G094	90	Cyanid, total
	CA00R|7003A001	1	Arsen
	CA00W|7003A003	2	Bly
	CA00U|7001A010	6	Kobber
	CA00S|7003A016	3	Cadmium
	CA00T|7003A005	5	Chrom total
	CA00V|7003A007	8	Nikkel
	CA01C|7001A013	10	Zink
	CA143|7003A019	7	Kviksølv
	CA0S6|7300A036	91	Pentachlorphenol
	CAA29|7003A002	92	Barium
	EPHC3|MC000004	11	Sum C6-C35 (Reflab1)
	CA30H|MC000004	11	Sum C6-C35 (Reflab1)
	EPHC3|MC000007	12	C6-C10 (Reflab1)
	CA30H|MC000007	12	C6-C10 (Reflab1)
	EPHC3|CA001572	50	C10-C15 (Reflab1)
	CA30H|CA001572	50	C10-C15 (Reflab1)
	EPHC3|CA001573	49	C15-C20 (Reflab1)
	CA30H|CA001573	49	C15-C20 (Reflab1)
	EPHC3|CA00159R	48	C20-C35 (Reflab1)
	CA30H|CA00159R	48	C20-C35 (Reflab1)
	EPHC3|CA0015CV	52	Sum C10-C20 (Reflab1)
	CA30H|CA0015CV	52	Sum C10-C20 (Reflab1)
	VL601|GF00007W	93	PCB(total)*5
	VL60K|GF00007W	93	PCB(total)*5
	VL604|CY00208	94	Chlorparaffiner C10-C13
	VL604|CY00359Q	95	Chlorparaffiner C14-C17
	VL300|CA000213	96	Asbest
	VL003|CA001440	18	Sum af 7 PAH'er
	VL501|7003A003	2	Bly
	VL502|7003A016	3	Cadmium
	EP0GJ|7003A005	5	Chrom total
	VL503|7003A005	5	Chrom total
	VL504|7001A010	6	Kobber

	VL505|7003A019	7	Kviksølv
	VL506|7003A007	8	Nikkel
	VL507|7001A013	10	Zink
	VL04T|7003A001	1	Arsen
	VL50B|7003A001	1	Arsen
	VLBC0|7003A001	1	Arsen
	VL00T|7003A001	1	Arsen
	VL00V|7003A003	2	Bly
	VL50B|7003A003	2	Bly
	EP0GK|7003A003	2	Bly
	VL04U|7003A003	2	Bly
	VLBD5|7003A003	2	Bly
	VL501|7003A003	2	Bly
	VL00M|7003A003	2	Bly
	VL015|7003A016	3	Cadmium
	VLBC5|7003A016	3	Cadmium
	VL04Y|7003A016	3	Cadmium
	VL50B|7003A016	3	Cadmium
	EP04X|7003A016	3	Cadmium
	VL502|7003A016	3	Cadmium
	VL00Q|7003A016	3	Cadmium
	VL04V|7003A005	5	Chrom total
	VLBD0|7003A005	5	Chrom total
	VL50B|7003A005	5	Chrom total
	VL00W|7003A005	5	Chrom total
	VL503|7003A005	5	Chrom total
	VL00N|7003A005	5	Chrom total
	VL50B|7001A010	6	Kobber
	VL050|7001A010	6	Kobber
	VLBA2|7001A010	6	Kobber
	VL01C|7001A010	6	Kobber
	VL504|7001A010	6	Kobber
	EP0H3|7001A010	6	Kobber
	VL00R|7001A010	6	Kobber
	VL50A|7003A019	7	Kviksølv
	VL511|7003A019	7	Kviksølv

	VL509|7003A019	7	Kviksølv
	VL00Y|7003A007	8	Nikkel
	VL50B|7003A007	8	Nikkel
	VL04W|7003A007	8	Nikkel
	VLBD7|7003A007	8	Nikkel
	EP0GM|7003A007	8	Nikkel
	VL506|7003A007	8	Nikkel
	VL00P|7003A007	8	Nikkel
	VL01E|7001A013	10	Zink
	VL051|7001A013	10	Zink
	VLB6T|7001A013	10	Zink
	VL50B|7001A013	10	Zink
	VL507|7001A013	10	Zink
	EP0HC|7001A013	10	Zink
	VL00S|7001A013	10	Zink
	VL010|7003A009	9	Tin
	VL052|7300A035	19	Benz(a)pyren
	EPAH5|7300A035	19	Benz(a)pyren
	VL302|7300A035	19	Benz(a)pyren
	VL30H|7300A124	16	Benzen
	VL30I|7300A124	16	Benzen
	VL304|7300A124	16	Benzen
	VL046|7300A124	16	Benzen
	VL054|7300A366	20	Dibenz(a,h)anthracen
	VL04I|7300A366	20	Dibenz(a,h)anthracen
	VL04L|7300G076	17	Naphtalen
	VL30J|7300G076	17	Naphtalen
	VL053|CA001440	18	Sum af 7 PAH'er
	VL04B|CA001440	18	Sum af 7 PAH'er
	EPAH5|CA001440	18	Sum af 7 PAH'er
	VL004|CA001442	18	Sum af 7 PAH'er
	VL309|CA001572	50	C10-C15 (Reflab1)
	VL30U|CA001572	50	C10-C15 (Reflab1)
	VL309|CA001573	49	C15-C20 (Reflab1)
	VL30U|CA001573	49	C15-C20 (Reflab1)
	VL309|CA00159R	48	C20-C35 (Reflab1)

	VL30U|CA00159R	48	C20-C35 (Reflab1)
	VL309|CA0015CV	52	Sum C10-C20 (Reflab1)
	VL30U|CA0015CV	52	Sum C10-C20 (Reflab1)
	VL304|F001F063	15	BTEX, sum
	VL044|F001F063	15	BTEX, sum
	VL30H|F001F063	15	BTEX, sum
	VL30I|F001F063	15	BTEX, sum
	VL30V|F001F063	15	BTEX, sum
	VL309|MC000004	11	Sum C6-C35 (Reflab1)
	VL30U|MC000004	11	Sum C6-C35 (Reflab1)
	VL309|MC000007	12	C6-C10 (Reflab1)
	VL30U|MC000007	12	C6-C10 (Reflab1)
	VL04C|7300A035	19	Benz(a)pyren
	VL305|7300A035	19	Benz(a)pyren
	VL302|7300A366	20	Dibenz(a,h)anthracen
	VL305|7300A366	20	Dibenz(a,h)anthracen
	VL305|7300G076	17	Naphtalen
	VL302|CA001440	18	Sum af 7 PAH'er
	CA0EC|7300G076	17	Naphtalen
	CA0EC|7300A359	24	Fluoranthen
	CA0EC|GF00005X	25	Benz(b+j+k)fluoranthen
	CA0EC|7300A035	19	Benz(a)pyren
	CA0EC|7300A365	26	Indeno(1,2,3-cd)pyren
	EPAH5|7300A366	20	Dibenz(a,h)anthracen
	CA0EC|7300A366	20	Dibenz(a,h)anthracen
	EPAH5|7300A359	24	Fluoranthen
	VL04J|7300A359	24	Fluoranthen
	EPAH5|GF00005X	25	Benz(b+j+k)fluoranthen
	VL04N|GF00005X	25	Benz(b+j+k)fluoranthen
	EPAH5|7300A365	26	Indeno(1,2,3-cd)pyren
	VL04K|7300A365	26	Indeno(1,2,3-cd)pyren
	VL00L|7003A001	1	Arsen
	CA5FS|7300G093	4	Chrom VI
	AQAC1|AqAcute1	97	Aquatic Acute 1(H400)
	AQCH|AqAchro1	98	Aquatic Chronic 1 (H410)

Dokumentnavn: Rapport AR-24-VL-01005164-01 att Lars Bjørn Hansen, Modtaget 05-02-2024 (2420296, Nordic Waste) (EUAA59-0124005164-01_0.pdf)
Hører til sagsnummer: 09.00.00-I00-1-24
Registreringsdato: 7. februar 2024

Flurosil

CA31D|CA0015CV	52	Sum C10-C20 (Reflab1)
CA31D|MC000007	12	C6-C10 (Reflab1)
CA31D|CA001572	50	C10-C15 (Reflab1)
CA31D|CA001573	49	C15-C20 (Reflab1)
CA31D|CA00159R	48	C20-C35 (Reflab1)
CA31D|MC000004	11	Sum C6-C35 (Reflab1)

Dokumentnavn: Rapport AR-24-VL-01005164-01 att Lars Bjørn Hansen, Modtaget 05-02-2024 (2420296, Nordic Waste) (EUAA59-0124005164-01_0.pdf)
Hører til sagsnummer: 09.00.00-I00-1-24
Registreringsdato: 7. februar 2024

Vejledning i hvorledes du anvender vores klassificeringsark med de ekstra muligheder du har for at tilrette den efter dit behov.

Hvis du vil ændre noget i regearket skal du trykke på denne for at få lov til det:

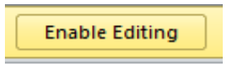

Du kan se alle dine resultater enten vandret eller lodret

Udskrivning af arket: tryk på denne knap

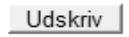

Hvis du vil have gemt arket uden macroer skal du trykke på denne knap

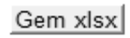

Hvis du trykker på denne knap vil du få sorteret alle dine prøver efter kategori på hvert sit faneblad

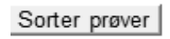

Du vil få ekstra faneblade

Ændring af klassificeringsmetode:
Du kan i dette felt ændre hvilken metode du vil have dine jordprøver klassificeret efter

Du kan vælge andre farver i klassificering end det forvalgte (3 muligheder)

Dokument navn: Rapport AR-24-VL-01005164-01 att Lars Bjørn Hansen, Modtaget 05-02-2024 (2420296, Nordic Waste) (AR-24-VL-01005164-01_0.pdf)
Hører til sagsnummer: 09.00.00-100-1-24
Registreringsdato: 7. februar 2024

eurofins | VBM Laboratoriet
ilac-MRA DANAK TEST Reg. nr. 179
INDUSTRIVEJ 1
DK-9440 AABYBRO
TLF: +45 98 21 32 00
FAX: +45 98 21 34 54
SH-aabybro@etn.eurofins.com

AMS-Akut Miljø Service ApS
Mejlbyvej 45
8250 Egå
Att.: Lars Bjørn Hansen

Rapportnr.:	AR-24-VL-01005164-01
Batchnr.:	EUAA59-24005164
Kundenr.:	VL0000662
Rapportdato:	07.02.2024

Analyserapport

Sagsnr.:	2420296
Sagsnavn:	Nordic Waste
Prøvetype:	Jord
Prøvetager:	LBH
Modt. dato:	05.02.2024
Analyseperiode:	- 07.02.2024
Kunde Ref.:	null

Lab prøvenr:	**862-2024-00516401**	**862-2024-00516402**	**862-2024-00516403**	**862-2024-00516404**	**862-2024-00516405**	**Enhed**	**DL**	**Urel(%)**	**¤)**
Prøve ID:	1787	1788	1789	1790	1791				
Prøvemærke:	Mile 1787	Mile 1788	Mile 1789	Mile 1790	Mile 1791				
Prøvedybde m u.t.:	Bl. prøve	Bl. prøve	Bl. prøve	Bl. prøve	Bl. prøve				
Tørstof *DS/EN 15934:2012 A Gravimetrisk*	84	59	63	71	75	%	1	15	
Metaller									
Arsen (As) *EN/ISO 15587-2:2003, DS/EN 16170:2016 mod. Beregning*	2,9	8,5	11	8,1	4,7	mg/kg ts.	0,5	30	
Barium (Ba) *DS 259:2003, SM 3120 ICP-OES*	65	56	75	190	190	mg/kg ts.	1	30	A
Bly (Pb) *EN/ISO 15587-2:2003, DS/EN 16170:2016 mod. Beregning*	9,0	7,0	15	8,7	10	mg/kg ts.	1	30	
Cadmium (Cd) *EN/ISO 15587-2:2003, DS/EN 16170:2016 mod. Beregning*	0,16	0,39	1,1	0,35	0,27	mg/kg ts.	0,02	30	
Chrom (Cr) *EN/ISO 15587-2:2003, DS/EN 16170:2016 mod. Beregning*	13	50	35	36	26	mg/kg ts.	1	30	
Kobber (Cu) *EN/ISO 15587-2:2003, DS/EN 16170:2016 mod. Beregning*	12	47	37	42	27	mg/kg ts.	1	30	
Kviksølv (Hg) *EN/ISO 15587-2:2003, DS/EN 16175-1:2016mod. CV-AAS*	0,032	0,042	0,15	0,049	0,040	mg/kg ts.	0,01	30	
Molybdæn (Mo) *DS 259:2003, SM 3120 ICP-OES*	< 1	< 1	1,1	< 1	< 1	mg/kg ts.	1	30	A
Nikkel (Ni) *EN/ISO 15587-2:2003, DS/EN 16170:2016 mod. Beregning*	18	95	60	59	39	mg/kg ts.	0,5	30	
Selen (Se) *EN ISO 15587-2:2003/DS EN 16171:2016 mod. ICP-MS*	< 0,5	1,00	1,2	0,51	< 0,5	mg/kg ts.	0,5	30	*A
Zink (Zn) *EN/ISO 15587-2:2003, DS/EN 16170:2016 mod. Beregning*	38	96	89	77	60	mg/kg ts.	2	30	
Kulbrinter									
C6H6-C10 *REFLAB metode 1:2010 v.2 GC-FID*	< 2	3,2	< 2	2,2	7,2	mg/kg ts.	2	30	
C10-C15 *REFLAB metode 1:2010 v.2 GC-FID*	< 5	8,1	< 5	< 5	< 5	mg/kg ts.	5	30	
C15-C20 *REFLAB metode 1:2010 v.2 GC-FID*	< 5	12	< 5	< 5	< 5	mg/kg ts.	5	30	
C20-C35 *REFLAB metode 1:2010 v.2 GC-FID*	22	98	53	32	40	mg/kg ts.	5	30	
Sum (C10-C20) *REFLAB metode 1:2010 v.2 GC-FID*	#	20	#	#	#	mg/kg ts.			
Sum (C6H6-C35) *REFLAB metode 1:2010 v.2 GC-FID*	22	120	53	34	47	mg/kg ts.			
PAH-forbindelser									
Fluoranthen *REFLAB metode 4: 2008 v.2 GC-MS*	0,081	0,061	0,29	0,024	0,25	mg/kg ts.	0,01	40	
Benzo(b+j+k)fluoranthen *REFLAB metode 4: 2008 v.2 GC-MS*	0,08	0,064	0,21	0,023	0,23	mg/kg ts.	0,01	40	
Benzo(a)pyren *REFLAB metode 4: 2008 v.2 GC-MS*	0,049	0,043	0,13	0,015	0,14	mg/kg ts.	0,01	40	
Indeno(1,2,3-cd)pyren *REFLAB metode 4: 2008 v.2 GC-MS*	0,028	0,029	0,062	< 0,01	0,076	mg/kg ts.	0,01	40	
Dibenz(a,h)anthracen *REFLAB metode 4: 2008 v.2 GC-MS*	< 0,01	< 0,01	0,018	< 0,01	0,019	mg/kg ts.	0,01	40	

SamlePDF - side 481 af 1074

Prøvningsresultaterne gælder udelukkende for de(n) undersøgte prøve(r).
Rapporten må ikke gengives, undtagen i sin helhed, uden prøvningslaboratoriets skriftlige godkendelse.

Dokument navn: Rapport AR-24-VL-01005164-01 att Lars Bjørn Hansen, Modtaget 05-02-2024 (2420296, Nordic Waste) (AR-24-VL-01005164-01_0.pdf)
Hører til sagsnummer: 09.00.00-100-1-24
Registreringsdato: 7. februar 2024

eurofins | VBM Laboratoriet
INDUSTRIVEJ 1
DK-9440 AABYBRO
TLF: +45 98 21 32 00
FAX: +45 98 21 34 54
SH-aabybro@etn.eurofins.com

AMS-Akut Miljø Service ApS
Mejlbyvej 45
8250 Egå
Att.: Lars Bjørn Hansen

Rapportnr.:	AR-24-VL-01005164-01
Batchnr.:	EUAA59-24005164
Kundenr.:	VL0000662
Rapportdato:	07.02.2024

Analyserapport

Sagsnr.:	2420296
Sagsnavn:	Nordic Waste
Prøvetype:	Jord
Prøvetager:	LBH
Modt. dato:	05.02.2024
Analyseperiode:	- 07.02.2024
Kunde Ref.:	null

Lab prøvenr:	**862-2024-00516401**	**862-2024-00516402**	**862-2024-00516403**	**862-2024-00516404**	**862-2024-00516405**	**Enhed**	**DL**	**Urel(%)**	**¤)**
Prøve ID:	1787	1788	1789	1790	1791				
Prøvemærke:	Mile 1787	Mile 1788	Mile 1789	Mile 1790	Mile 1791				
Prøvedybde m u.t.:	Bl. prøve	Bl. prøve	Bl. prøve	Bl. prøve	Bl. prøve				
Sum af 7 PAH'er *REFLAB metode 4: 2008 v.2 GC-MS*	0,24	0,20	0,71	0,063	0,71	mg/kg ts.			
Klassificering iht. BEK nr 1452	1	UK	UK	UK	UK				

Underleverandør:
A: Underleverandør (DS EN ISO/IEC 17025 DANAK 168)

00516402 **Prøvekommentar:**
Indeholder kulbrinter med et kogepunktsområde som asfalt/bitumen/fuelolie.

Prøvningsresultaterne gælder udelukkende for de(n) undersøgte prøve(r).
Rapporten må ikke gengives, undtagen i sin helhed, uden prøvningslaboratoriets skriftlige godkendelse.

Dokument navn: Rapport AR-24-VL-01005164-01 att Lars Bjørn Hansen, Modtaget 05-02-2024 (2420296, Nordic Waste) (AR-24-VL-01005164-01_0.pdf)
Hører til sagsnummer: 09.00.00-100-1-24
Registreringsdato: 7. februar 2024

eurofins | VBM Laboratoriet
ilac-MRA DANAK TEST Reg. nr. 179
INDUSTRIVEJ 1
DK-9440 AABYBRO
TLF: +45 98 21 32 00
FAX: +45 98 21 34 54
SH-aabybro@etn.eurofins.com

AMS-Akut Miljø Service ApS
Mejlbyvej 45
8250 Egå
Att.: Lars Bjørn Hansen

Rapportnr.:	AR-24-VL-01005164-01
Batchnr.:	EUAA59-24005164
Kundenr.:	VL0000662
Rapportdato:	07.02.2024

Analyserapport

Sagsnr.:	2420296	
Sagsnavn:	Nordic Waste	
Prøvetype:	Jord	
Prøvetager:		LBH
Modt. dato:	05.02.2024	
Analyseperiode:	- 07.02.2024	
Kunde Ref.:	null	

Lab prøvenr:	**862-2024-00516406**	**862-2024-00516407**	**862-2024-00516408**	**862-2024-00516409**	**862-2024-00516410**	**Enhed**	**DL**	**Urel(%)**	¤)
Prøve ID:	1792	1793	1794	1795	1796				
Prøvemærke:	Mile 1792	Mile 1793	Mile 1794	Mile 1795	Mile 1796				
Prøvedybde m u.t.:	Bl. prøve	Bl. prøve	Bl. prøve	Bl. prøve	Bl. prøve				
Tørstof *DS/EN 15934:2012 A Gravimetrisk*	74	70	60	60	72	%	1	15	
Metaller									
Arsen (As) *EN/ISO 15587-2:2003, DS/EN 16170:2016 mod. Beregning*	6,5	6,0	7,0	3,5	4,6	mg/kg ts.	0,5	30	
Barium (Ba) *DS 259:2003, SM 3120 ICP-OES*	42	77	84	260	66	mg/kg ts.	1	30	A
Bly (Pb) *EN/ISO 15587-2:2003, DS/EN 16170:2016 mod. Beregning*	6,9	6,9	13	6,9	16	mg/kg ts.	1	30	
Cadmium (Cd) *EN/ISO 15587-2:2003, DS/EN 16170:2016 mod. Beregning*	0,30	0,21	1,5	0,20	0,39	mg/kg ts.	0,02	30	
Chrom (Cr) *EN/ISO 15587-2:2003, DS/EN 16170:2016 mod. Beregning*	29	32	32	31	29	mg/kg ts.	1	30	
Kobber (Cu) *EN/ISO 15587-2:2003, DS/EN 16170:2016 mod. Beregning*	31	39	82	24	30	mg/kg ts.	1	30	
Kviksølv (Hg) *EN/ISO 15587-2:2003, DS/EN 16175-1:2016mod. CV-AAS*	0,039	0,036	0,061	0,035	0,061	mg/kg ts.	0,01	30	
Molybdæn (Mo) *DS 259:2003, SM 3120 ICP-OES*	< 1	< 1	1,4	< 1	< 1	mg/kg ts.	1	30	A
Nikkel (Ni) *EN/ISO 15587-2:2003, DS/EN 16170:2016 mod. Beregning*	46	47	72	42	39	mg/kg ts.	0,5	30	
Selen (Se) *EN ISO 15587-2:2003/DS EN 16171:2016 mod. ICP-MS*	< 0,5	< 0,5	< 0,5	< 0,5	0,68	mg/kg ts.	0,5	30	*A
Zink (Zn) *EN/ISO 15587-2:2003, DS/EN 16170:2016 mod. Beregning*	59	69	130	62	80	mg/kg ts.	2	30	
Kulbrinter									
C6H6-C10 *REFLAB metode 1:2010 v.2 GC-FID*	2,6	< 2	< 2	< 2	2,6	mg/kg ts.	2	30	
C10-C15 *REFLAB metode 1:2010 v.2 GC-FID*	< 5	< 5	< 5	< 5	5,5	mg/kg ts.	5	30	
C15-C20 *REFLAB metode 1:2010 v.2 GC-FID*	7,4	6,8	11	14	15	mg/kg ts.	5	30	
C20-C35 *REFLAB metode 1:2010 v.2 GC-FID*	95	88	94	140	130	mg/kg ts.	5	30	
Sum (C10-C20) *REFLAB metode 1:2010 v.2 GC-FID*	7,4	6,8	11	14	20	mg/kg ts.			
Sum (C6H6-C35) *REFLAB metode 1:2010 v.2 GC-FID*	100	95	110	150	150	mg/kg ts.			
PAH-forbindelser									
Fluoranthen *REFLAB metode 4: 2008 v.2 GC-MS*	0,46	0,12	0,43	0,15	0,31	mg/kg ts.	0,01	40	
Benzo(b+j+k)fluoranthen *REFLAB metode 4: 2008 v.2 GC-MS*	0,44	0,098	0,42	0,14	0,27	mg/kg ts.	0,01	40	
Benzo(a)pyren *REFLAB metode 4: 2008 v.2 GC-MS*	0,27	0,06	0,25	0,086	0,17	mg/kg ts.	0,01	40	
Indeno(1,2,3-cd)pyren *REFLAB metode 4: 2008 v.2 GC-MS*	0,15	0,031	0,16	0,048	0,09	mg/kg ts.	0,01	40	
Dibenz(a,h)anthracen *REFLAB metode 4: 2008 v.2 GC-MS*	0,034	< 0,01	0,046	0,012	0,024	mg/kg ts.	0,01	40	

Dokument navn: Rapport AR-24-VL-01005164-01 att Lars Bjørn Hansen, Modtaget 05-02-2024 (2420296, Nordic Waste) (AR-24-VL-01005164-01_0.pdf)
Hører til sagsnummer: 09.00.00-100-1-24
Registreringsdato: 7. februar 2024

eurofins | VBM Laboratoriet
INDUSTRIVEJ 1
DK-9440 AABYBRO
TLF: +45 98 21 32 00
FAX: +45 98 21 34 54
SH-aabybro@etn.eurofins.com

AMS-Akut Miljø Service ApS
Mejlbyvej 45
8250 Egå
Att.: Lars Bjørn Hansen

Rapportnr.:	AR-24-VL-01005164-01
Batchnr.:	EUAA59-24005164
Kundenr.:	VL0000662
Rapportdato:	07.02.2024

Analyserapport

Sagsnr.:	2420296
Sagsnavn:	Nordic Waste
Prøvetype:	Jord
Prøvetager:	LBH
Modt. dato:	05.02.2024
Analyseperiode:	- 07.02.2024
Kunde Ref.:	null

Lab prøvenr:	**862-2024-00516406**	**862-2024-00516407**	**862-2024-00516408**	**862-2024-00516409**	**862-2024-00516410**	**Enhed**	**DL**	**Urel(%)** ¤)
Prøve ID:	1792	1793	1794	1795	1796			
Prøvemærke:	Mile 1792	Mile 1793	Mile 1794	Mile 1795	Mile 1796			
Prøvedybde m u.t.:	Bl. prøve	Bl. prøve	Bl. prøve	Bl. prøve	Bl. prøve			
Sum af 7 PAH'er *REFLAB metode 4: 2008 v.2 GC-MS*	1,4	0,31	1,3	0,44	0,86	mg/kg ts.		
Klassificering iht. BEK nr 1452	UK	UK	UK	UK	UK			

Underleverandør:
A: Underleverandør (DS EN ISO/IEC 17025 DANAK 168)

00516406 Prøvekommentar:
Indeholder uidentificeret kulbrinter med et kogepunktsområde mellem 250°C og 490°C.

00516408 Prøvekommentar:
Indeholder kulbrinter med et kogepunktsområde som asfalt/bitumen/fuelolie.

00516409 Prøvekommentar:
Indeholder kulbrinter med et kogepunktsområde som asfalt/bitumen/fuelolie og tjære.
Ud fra kromatogrammet vurderes det, at der kan være indhold af naturligt forekommende kulbrinter.

00516410 Prøvekommentar:
Indeholder uidentificeret kulbrinter med et kogepunktsområde mellem 250°C og 490°C.

Dokument navn: Rapport AR-24-VL-01005164-01 att Lars Bjørn Hansen, Modtaget 05-02-2024 (2420296, Nordic Waste) (AR-24-VL-01005164-01_0.pdf)
Hører til sagsnummer: 09.00.00-100-1-24
Registreringsdato: 7. februar 2024

eurofins | VBM Laboratoriet
ilac-MRA DANAK TEST Reg. nr. 179
INDUSTRIVEJ 1
DK-9440 AABYBRO
TLF: +45 98 21 32 00
FAX: +45 98 21 34 54
SH-aabybro@etn.eurofins.com

AMS-Akut Miljø Service ApS
Mejlbyvej 45
8250 Egå
Att.: Lars Bjørn Hansen

Rapportnr.:	AR-24-VL-01005164-01
Batchnr.:	EUAA59-24005164
Kundenr.:	VL0000662
Rapportdato:	07.02.2024

Analyserapport

Sagsnr.:	2420296	
Sagsnavn:	Nordic Waste	
Prøvetype:	Jord	
Prøvetager:		LBH
Modt. dato:	05.02.2024	
Analyseperiode:	- 07.02.2024	
Kunde Ref.:	null	

Lab prøvenr:	**862-2024-00516411**	**862-2024-00516412**	**862-2024-00516413**	**862-2024-00516414**	**862-2024-00516415**	**Enhed**	**DL**	**Urel(%)**	¤)
Prøve ID:	1797	1798	1799	1800	1801				
Prøvemærke:	Mile 1797	Mile 1798	Mile 1799	Mile 1800	Mile 1801				
Prøvedybde m u.t.:	Bl. prøve	Bl. prøve	Bl. prøve	Bl. prøve	Bl. prøve				
Tørstof *DS/EN 15934:2012 A Gravimetrisk*	72	72	63	59	76	%	1	15	
Metaller									
Arsen (As) *EN/ISO 15587-2:2003, DS/EN 16170:2016 mod. Beregning*	4,2	7,0	3,7	5,4	4,5	mg/kg ts.	0,5	30	
Barium (Ba) *DS 259:2003, SM 3120 ICP-OES*	57	74	54	380	43	mg/kg ts.	1	30	A
Bly (Pb) *EN/ISO 15587-2:2003, DS/EN 16170:2016 mod. Beregning*	9,7	10,0	6,5	6,7	9,1	mg/kg ts.	1	30	
Cadmium (Cd) *EN/ISO 15587-2:2003, DS/EN 16170:2016 mod. Beregning*	0,24	0,21	0,43	0,32	0,17	mg/kg ts.	0,02	30	
Chrom (Cr) *EN/ISO 15587-2:2003, DS/EN 16170:2016 mod. Beregning*	29	33	41	48	30	mg/kg ts.	1	30	
Kobber (Cu) *EN/ISO 15587-2:2003, DS/EN 16170:2016 mod. Beregning*	26	46	49	52	16	mg/kg ts.	1	30	
Kviksølv (Hg) *EN/ISO 15587-2:2003, DS/EN 16175-1:2016mod. CV-AAS*	0,037	0,051	0,064	0,054	0,028	mg/kg ts.	0,01	30	
Molybdæn (Mo) *DS 259:2003, SM 3120 ICP-OES*	< 1	< 1	< 1	< 1	< 1	mg/kg ts.	1	30	A
Nikkel (Ni) *EN/ISO 15587-2:2003, DS/EN 16170:2016 mod. Beregning*	33	52	65	77	23	mg/kg ts.	0,5	30	
Selen (Se) *EN ISO 15587-2:2003/DS EN 16171:2016 mod. ICP-MS*	0,58	< 0,5	< 0,5	< 0,5	< 0,5	mg/kg ts.	0,5	30	*A
Zink (Zn) *EN/ISO 15587-2:2003, DS/EN 16170:2016 mod. Beregning*	95	73	100	93	48	mg/kg ts.	2	30	
Kulbrinter									
C6H6-C10 *REFLAB metode 1:2010 v.2 GC-FID*	2,1	< 2	< 2	7,6	< 2	mg/kg ts.	2	30	
C10-C15 *REFLAB metode 1:2010 v.2 GC-FID*	6,2	7,4	8,1	8,0	< 5	mg/kg ts.	5	30	
C15-C20 *REFLAB metode 1:2010 v.2 GC-FID*	12	13	11	12	8,7	mg/kg ts.	5	30	
C20-C35 *REFLAB metode 1:2010 v.2 GC-FID*	86	110	94	54	110	mg/kg ts.	5	30	
Sum (C10-C20) *REFLAB metode 1:2010 v.2 GC-FID*	18	20	19	20	8,7	mg/kg ts.			
Sum (C6H6-C35) *REFLAB metode 1:2010 v.2 GC-FID*	110	130	110	81	120	mg/kg ts.			
PAH-forbindelser									
Fluoranthen *REFLAB metode 4: 2008 v.2 GC-MS*	0,50	0,17	0,52	0,18	0,10	mg/kg ts.	0,01	40	
Benzo(b+j+k)fluoranthen *REFLAB metode 4: 2008 v.2 GC-MS*	0,43	0,14	0,49	0,15	0,12	mg/kg ts.	0,01	40	
Benzo(a)pyren *REFLAB metode 4: 2008 v.2 GC-MS*	0,27	0,085	0,32	0,089	0,068	mg/kg ts.	0,01	40	
Indeno(1,2,3-cd)pyren *REFLAB metode 4: 2008 v.2 GC-MS*	0,15	0,046	0,19	0,043	0,035	mg/kg ts.	0,01	40	
Dibenz(a,h)anthracen *REFLAB metode 4: 2008 v.2 GC-MS*	0,04	0,012	0,05	0,011	< 0,01	mg/kg ts.	0,01	40	

Dokument navn: Rapport AR-24-VL-01005164-01 att Lars Bjørn Hansen, Modtaget 05-02-2024 (2420296, Nordic Waste) (AR-24-VL-01005164-01_0.pdf)
Hører til sagsnummer: 09.00.00-100-1-24
Registreringsdato: 7. februar 2024

eurofins | VBM Laboratoriet
INDUSTRIVEJ 1
DK-9440 AABYBRO
TLF: +45 98 21 32 00
FAX: +45 98 21 34 54
SH-aabybro@etn.eurofins.com

AMS-Akut Miljø Service ApS
Mejlbyvej 45
8250 Egå
Att.: Lars Bjørn Hansen

Rapportnr.:	AR-24-VL-01005164-01
Batchnr.:	EUAA59-24005164
Kundenr.:	VL0000662
Rapportdato:	07.02.2024

Analyserapport

Sagsnr.:	2420296
Sagsnavn:	Nordic Waste
Prøvetype:	Jord
Prøvetager:	LBH
Modt. dato:	05.02.2024
Analyseperiode:	- 07.02.2024
Kunde Ref.:	null

Lab prøvenr:	**862-2024-00516411**	**862-2024-00516412**	**862-2024-00516413**	**862-2024-00516414**	**862-2024-00516415**	**Enhed**	**DL**	**Urel(%)** ¤)
Prøve ID:	1797	1798	1799	1800	1801			
Prøvemærke:	Mile 1797	Mile 1798	Mile 1799	Mile 1800	Mile 1801			
Prøvedybde m u.t.:	Bl. prøve	Bl. prøve	Bl. prøve	Bl. prøve	Bl. prøve			
Sum af 7 PAH'er *REFLAB metode 4: 2008 v.2 GC-MS*	1,4	0,45	1,6	0,48	0,32	mg/kg ts.		
Klassificering iht. BEK nr 1452	UK	UK	UK	UK	2			

Underleverandør:
A: Underleverandør (DS EN ISO/IEC 17025 DANAK 168)

00516411 Prøvekommentar:
Indeholder uidentificeret kulbrinter med et kogepunktsområde mellem 250°C og 490°C.

00516412 Prøvekommentar:
Indeholder kulbrinter med et kogepunktsområde som asfalt/bitumen/fuelolie.

00516413 Prøvekommentar:
Indeholder kulbrinter med et kogepunktsområde som asfalt/bitumen/fuelolie.

00516415 Prøvekommentar:
Indeholder kulbrinter med et kogepunktsområde som asfalt/bitumen/fuelolie og tjære.

Prøvningsresultaterne gælder udelukkende for de(n) undersøgte prøve(r).
Rapporten må ikke gengives, undtagen i sin helhed, uden prøvningslaboratoriets skriftlige godkendelse.

Dokument navn: Rapport AR-24-VL-01005164-01 att Lars Bjørn Hansen, Modtaget 05-02-2024 (2420296, Nordic Waste) (AR-24-VL-01005164-01_0.pdf)
Hører til sagsnummer: 09.00.00-100-1-24
Registreringsdato: 7. februar 2024

eurofins | VBM Laboratoriet
ilac-MRA DANAK TEST Reg. nr. 179
INDUSTRIVEJ 1
DK-9440 AABYBRO
TLF: +45 98 21 32 00
FAX: +45 98 21 34 54
SH-aabybro@etn.eurofins.com

AMS-Akut Miljø Service ApS
Mejlbyvej 45
8250 Egå
Att.: Lars Bjørn Hansen

Rapportnr.:	AR-24-VL-01005164-01
Batchnr.:	EUAA59-24005164
Kundenr.:	VL0000662
Rapportdato:	07.02.2024

Analyserapport

Sagsnr.:	2420296	
Sagsnavn:	Nordic Waste	
Prøvetype:	Jord	
Prøvetager:		LBH
Modt. dato:	05.02.2024	
Analyseperiode:	- 07.02.2024	
Kunde Ref.:	null	

Lab prøvenr:	**862-2024-00516416**	**862-2024-00516417**	**862-2024-00516418**	**862-2024-00516419**	**862-2024-00516420**	**Enhed**	**DL**	**Urel(%)**	¤)
Prøve ID:	1802	1803	1804	1805	1806				
Prøvemærke:	Mile 1802	Mile 1803	Mile 1804	Mile 1805	Mile 1806				
Prøvedybde m u.t.:	Bl. prøve	Bl. prøve	Bl. prøve	Bl. prøve	Bl. prøve				
Tørstof *DS/EN 15934:2012 A Gravimetrisk*	79	76	71	77	58	%	1	15	
Metaller									
Arsen (As) *EN/ISO 15587-2:2003, DS/EN 16170:2016 mod. Beregning*	4,0	4,9	8,0	4,3	8,6	mg/kg ts.	0,5	30	
Barium (Ba) *DS 259:2003, SM 3120 ICP-OES*	92	110	110	98	120	mg/kg ts.	1	30	A
Bly (Pb) *EN/ISO 15587-2:2003, DS/EN 16170:2016 mod. Beregning*	11	19	7,5	29	13	mg/kg ts.	1	30	
Cadmium (Cd) *EN/ISO 15587-2:2003, DS/EN 16170:2016 mod. Beregning*	0,19	0,34	0,30	0,76	0,11	mg/kg ts.	0,02	30	
Chrom (Cr) *EN/ISO 15587-2:2003, DS/EN 16170:2016 mod. Beregning*	18	22	38	25	56	mg/kg ts.	1	30	
Kobber (Cu) *EN/ISO 15587-2:2003, DS/EN 16170:2016 mod. Beregning*	21	31	42	33	61	mg/kg ts.	1	30	
Kviksølv (Hg) *EN/ISO 15587-2:2003, DS/EN 16175-1:2016mod. CV-AAS*	0,044	0,067	0,049	0,075	0,073	mg/kg ts.	0,01	30	
Molybdæn (Mo) *DS 259:2003, SM 3120 ICP-OES*	< 1	1,0	< 1	2,0	< 1	mg/kg ts.	1	30	A
Nikkel (Ni) *EN/ISO 15587-2:2003, DS/EN 16170:2016 mod. Beregning*	24	24	65	29	82	mg/kg ts.	0,5	30	
Selen (Se) *EN ISO 15587-2:2003/DS EN 16171:2016 mod. ICP-MS*	< 0,5	< 0,5	< 0,5	1,3	< 0,5	mg/kg ts.	0,5	30	*A
Zink (Zn) *EN/ISO 15587-2:2003, DS/EN 16170:2016 mod. Beregning*	57	86	82	110	140	mg/kg ts.	2	30	
Kulbrinter									
C6H6-C10 *REFLAB metode 1:2010 v.2 GC-FID*	2,1	3,8	2,6	< 2	4,9	mg/kg ts.	2	30	
C10-C15 *REFLAB metode 1:2010 v.2 GC-FID*	< 5	< 5	< 5	< 5	< 5	mg/kg ts.	5	30	
C15-C20 *REFLAB metode 1:2010 v.2 GC-FID*	11	7,1	5,5	6,2	< 5	mg/kg ts.	5	30	
C20-C35 *REFLAB metode 1:2010 v.2 GC-FID*	110	65	48	58	79	mg/kg ts.	5	30	
Sum (C10-C20) *REFLAB metode 1:2010 v.2 GC-FID*	11	7,1	5,5	6,2	#	mg/kg ts.			
Sum (C6H6-C35) *REFLAB metode 1:2010 v.2 GC-FID*	130	76	56	64	84	mg/kg ts.			
PAH-forbindelser									
Fluoranthen *REFLAB metode 4: 2008 v.2 GC-MS*	0,35	0,25	0,15	0,64	0,33	mg/kg ts.	0,01	40	
Benzo(b+j+k)fluoranthen *REFLAB metode 4: 2008 v.2 GC-MS*	0,30	0,24	0,13	0,61	0,32	mg/kg ts.	0,01	40	
Benzo(a)pyren *REFLAB metode 4: 2008 v.2 GC-MS*	0,19	0,14	0,091	0,36	0,19	mg/kg ts.	0,01	40	
Indeno(1,2,3-cd)pyren *REFLAB metode 4: 2008 v.2 GC-MS*	0,13	0,084	0,05	0,22	0,097	mg/kg ts.	0,01	40	
Dibenz(a,h)anthracen *REFLAB metode 4: 2008 v.2 GC-MS*	0,028	0,013	0,012	0,061	0,027	mg/kg ts.	0,01	40	

Dokument navn: Rapport AR-24-VL-01005164-01 att Lars Bjørn Hansen, Modtaget 05-02-2024 (2420296, Nordic Waste) (AR-24-VL-01005164-01_0.pdf)
Hører til sagsnummer: 09.00.00-100-1-24
Registreringsdato: 7. februar 2024

eurofins | VBM Laboratoriet
INDUSTRIVEJ 1
DK-9440 AABYBRO
TLF: +45 98 21 32 00
FAX: +45 98 21 34 54
SH-aabybro@etn.eurofins.com

AMS-Akut Miljø Service ApS
Mejlbyvej 45
8250 Egå
Att.: Lars Bjørn Hansen

Rapportnr.:	AR-24-VL-01005164-01
Batchnr.:	EUAA59-24005164
Kundenr.:	VL0000662
Rapportdato:	07.02.2024

Analyserapport

Sagsnr.:	2420296
Sagsnavn:	Nordic Waste
Prøvetype:	Jord
Prøvetager:	LBH
Modt. dato:	05.02.2024
Analyseperiode:	- 07.02.2024
Kunde Ref.:	null

Lab prøvenr:	**862-2024-00516416**	**862-2024-00516417**	**862-2024-00516418**	**862-2024-00516419**	**862-2024-00516420**	**Enhed**	**DL**	**Urel(%)** ¤)
Prøve ID:	1802	1803	1804	1805	1806			
Prøvemærke:	Mile 1802	Mile 1803	Mile 1804	Mile 1805	Mile 1806			
Prøvedybde m u.t.:	Bl. prøve	Bl. prøve	Bl. prøve	Bl. prøve	Bl. prøve			
Sum af 7 PAH'er *REFLAB metode 4: 2008 v.2 GC-MS*	1,0	0,72	0,44	1,9	0,97	mg/kg ts.		
Klassificering iht. BEK nr 1452	2	1	UK	2	UK			

Underleverandør:
A: Underleverandør (DS EN ISO/IEC 17025 DANAK 168)

00516416 Prøvekommentar:
Indeholder uidentificeret kulbrinter med et kogepunktsområde mellem 250°C og 490°C.

Prøvningsresultaterne gælder udelukkende for de(n) undersøgte prøve(r).
Rapporten må ikke gengives, undtagen i sin helhed, uden prøvningslaboratoriets skriftlige godkendelse.

Dokument navn: Rapport AR-24-VL-01005164-01 att Lars Bjørn Hansen, Modtaget 05-02-2024 (2420296, Nordic Waste) (AR-24-VL-01005164-01_0.pdf)
Hører til sagsnummer: 09.00.00-100-1-24
Registreringsdato: 7. februar 2024

eurofins | VBM Laboratoriet
ilac-MRA DANAK TEST Reg. nr. 179
INDUSTRIVEJ 1
DK-9440 AABYBRO
TLF: +45 98 21 32 00
FAX: +45 98 21 34 54
SH-aabybro@etn.eurofins.com

AMS-Akut Miljø Service ApS
Mejlbyvej 45
8250 Egå
Att.: Lars Bjørn Hansen

Rapportnr.:	AR-24-VL-01005164-01
Batchnr.:	EUAA59-24005164
Kundenr.:	VL0000662
Rapportdato:	07.02.2024

Analyserapport

Sagsnr.:	2420296	
Sagsnavn:	Nordic Waste	
Prøvetype:	Jord	
Prøvetager:		LBH
Modt. dato:	05.02.2024	
Analyseperiode:	- 07.02.2024	
Kunde Ref.:	null	

Lab prøvenr:	**862-2024-00516421**	**862-2024-00516422**	**862-2024-00516423**	**862-2024-00516424**	**862-2024-00516425**	**Enhed**	**DL**	**Urel(%)**	¤)
Prøve ID:	1807	1808	1809	1810	1811				
Prøvemærke:	Mile 1807	Mile 1808	Mile 1809	Mile 1810	Mile 1811				
Prøvedybde m u.t.:	Bl. prøve	Bl. prøve	Bl. prøve	Bl. prøve	Bl. prøve				
Tørstof *DS/EN 15934:2012 A Gravimetrisk*	65	64	72	66	77	%	1	15	
Metaller									
Arsen (As) *EN/ISO 15587-2:2003, DS/EN 16170:2016 mod. Beregning*	6,4	6,9	4,7	6,7	5,1	mg/kg ts.	0,5	30	
Barium (Ba) *DS 259:2003, SM 3120 ICP-OES*	73	130	67	48	99	mg/kg ts.	1	30	A
Bly (Pb) *EN/ISO 15587-2:2003, DS/EN 16170:2016 mod. Beregning*	9,4	7,3	13	8,7	12	mg/kg ts.	1	30	
Cadmium (Cd) *EN/ISO 15587-2:2003, DS/EN 16170:2016 mod. Beregning*	0,20	0,24	0,32	0,23	0,26	mg/kg ts.	0,02	30	
Chrom (Cr) *EN/ISO 15587-2:2003, DS/EN 16170:2016 mod. Beregning*	32	44	25	51	21	mg/kg ts.	1	30	
Kobber (Cu) *EN/ISO 15587-2:2003, DS/EN 16170:2016 mod. Beregning*	76	42	34	34	30	mg/kg ts.	1	30	
Kviksølv (Hg) *EN/ISO 15587-2:2003, DS/EN 16175-1:2016mod. CV-AAS*	0,042	0,049	0,065	0,031	0,072	mg/kg ts.	0,01	30	
Molybdæn (Mo) *DS 259:2003, SM 3120 ICP-OES*	< 1	< 1	< 1	< 1	< 1	mg/kg ts.	1	30	A
Nikkel (Ni) *EN/ISO 15587-2:2003, DS/EN 16170:2016 mod. Beregning*	41	81	36	62	29	mg/kg ts.	0,5	30	
Selen (Se) *EN ISO 15587-2:2003/DS EN 16171:2016 mod. ICP-MS*	< 0,5	< 0,5	< 0,5	< 0,5	0,57	mg/kg ts.	0,5	30	*A
Zink (Zn) *EN/ISO 15587-2:2003, DS/EN 16170:2016 mod. Beregning*	100	74	78	87	63	mg/kg ts.	2	30	
Kulbrinter									
C6H6-C10 *REFLAB metode 1:2010 v.2 GC-FID*	3,2	6,1	12	5,4	3,4	mg/kg ts.	2	30	
C10-C15 *REFLAB metode 1:2010 v.2 GC-FID*	< 5	< 5	7,7	< 5	< 5	mg/kg ts.	5	30	
C15-C20 *REFLAB metode 1:2010 v.2 GC-FID*	7,0	6,4	7,5	5,6	< 5	mg/kg ts.	5	30	
C20-C35 *REFLAB metode 1:2010 v.2 GC-FID*	74	55	64	47	26	mg/kg ts.	5	30	
Sum (C10-C20) *REFLAB metode 1:2010 v.2 GC-FID*	7,0	6,4	15	5,6	#	mg/kg ts.			
Sum (C6H6-C35) *REFLAB metode 1:2010 v.2 GC-FID*	85	67	91	58	29	mg/kg ts.			
PAH-forbindelser									
Fluoranthen *REFLAB metode 4: 2008 v.2 GC-MS*	0,14	0,058	0,11	0,036	1,3	mg/kg ts.	0,01	40	
Benzo(b+j+k)fluoranthen *REFLAB metode 4: 2008 v.2 GC-MS*	0,14	0,058	0,10	0,038	0,93	mg/kg ts.	0,01	40	
Benzo(a)pyren *REFLAB metode 4: 2008 v.2 GC-MS*	0,082	0,033	0,066	0,024	0,59	mg/kg ts.	0,01	40	
Indeno(1,2,3-cd)pyren *REFLAB metode 4: 2008 v.2 GC-MS*	0,046	0,017	0,039	0,012	0,36	mg/kg ts.	0,01	40	
Dibenz(a,h)anthracen *REFLAB metode 4: 2008 v.2 GC-MS*	0,011	< 0,01	< 0,01	< 0,01	0,097	mg/kg ts.	0,01	40	

Dokument navn: Rapport AR-24-VL-01005164-01 att Lars Bjørn Hansen, Modtaget 05-02-2024 (2420296, Nordic Waste) (AR-24-VL-01005164-01_0.pdf)
Hører til sagsnummer: 09.00.00-100-1-24
Registreringsdato: 7. februar 2024

eurofins | VBM Laboratoriet
INDUSTRIVEJ 1
DK-9440 AABYBRO
TLF: +45 98 21 32 00
FAX: +45 98 21 34 54
SH-aabybro@etn.eurofins.com

AMS-Akut Miljø Service ApS
Mejlbyvej 45
8250 Egå
Att.: Lars Bjørn Hansen

Rapportnr.:	AR-24-VL-01005164-01
Batchnr.:	EUAA59-24005164
Kundenr.:	VL0000662
Rapportdato:	07.02.2024

Analyserapport

Sagsnr.:	2420296	
Sagsnavn:	Nordic Waste	
Prøvetype:	Jord	
Prøvetager:		LBH
Modt. dato:	05.02.2024	
Analyseperiode:	- 07.02.2024	
Kunde Ref.:	null	

Lab prøvenr:	**862-2024-00516421**	**862-2024-00516422**	**862-2024-00516423**	**862-2024-00516424**	**862-2024-00516425**	**Enhed**	**DL**	**Urel(%)** ¤)
Prøve ID:	1807	1808	1809	1810	1811			
Prøvemærke:	Mile 1807	Mile 1808	Mile 1809	Mile 1810	Mile 1811			
Prøvedybde m u.t.:	Bl. prøve	Bl. prøve	Bl. prøve	Bl. prøve	Bl. prøve			
Sum af 7 PAH'er *REFLAB metode 4: 2008 v.2 GC-MS*	0,42	0,17	0,31	0,11	3,2	mg/kg ts.		
Klassificering iht. BEK nr 1452	UK	UK	UK	UK	2			

Underleverandør:
A: Underleverandør (DS EN ISO/IEC 17025 DANAK 168)

00516425 Prøvekommentar:
Der er øget analyseusikkerhed på analysen for en eller flere PAH komponenter pga. prøvematerialets egenskaber.

Prøvningsresultaterne gælder udelukkende for de(n) undersøgte prøve(r).
Rapporten må ikke gengives, undtagen i sin helhed, uden prøvningslaboratoriets skriftlige godkendelse.

SamlePDF - side 490 af 1074

Dokument navn: Rapport AR-24-VL-01005164-01 att Lars Bjørn Hansen, Modtaget 05-02-2024 (2420296, Nordic Waste) (AR-24-VL-01005164-01_0.pdf)
Hører til sagsnummer: 09.00.00-100-1-24
Registreringsdato: 7. februar 2024

eurofins | VBM Laboratoriet
ilac-MRA DANAK TEST Reg. nr. 179
INDUSTRIVEJ 1
DK-9440 AABYBRO
TLF: +45 98 21 32 00
FAX: +45 98 21 34 54
SH-aabybro@etn.eurofins.com

AMS-Akut Miljø Service ApS
Mejlbyvej 45
8250 Egå
Att.: Lars Bjørn Hansen

Rapportnr.:	AR-24-VL-01005164-01
Batchnr.:	EUAA59-24005164
Kundenr.:	VL0000662
Rapportdato:	07.02.2024

Analyserapport

Sagsnr.:	2420296	
Sagsnavn:	Nordic Waste	
Prøvetype:	Jord	
Prøvetager:		LBH
Modt. dato:	05.02.2024	
Analyseperiode:	- 07.02.2024	
Kunde Ref.:	null	

Lab prøvenr:	**862-2024-00516426**	**862-2024-00516427**	**862-2024-00516428**	**862-2024-00516429**	**862-2024-00516430**	**Enhed**	**DL**	**Urel(%)**	¤)
Prøve ID:	1812	1813	1814	1815	1816				
Prøvemærke:	Mile 1812	Mile 1813	Mile 1814	Mile 1815	Mile 1816				
Prøvedybde m u.t.:	Bl. prøve	Bl. prøve	Bl. prøve	Bl. prøve	Bl. prøve				
Tørstof *DS/EN 15934:2012 A Gravimetrisk*	57	67	75	72	76	%	1	15	
Metaller									
Arsen (As) *EN/ISO 15587-2:2003, DS/EN 16170:2016 mod. Beregning*	5,8	9,1	2,7	9,2	6,3	mg/kg ts.	0,5	30	
Barium (Ba) *DS 259:2003, SM 3120 ICP-OES*	87	150	53	39	90	mg/kg ts.	1	30	A
Bly (Pb) *EN/ISO 15587-2:2003, DS/EN 16170:2016 mod. Beregning*	5,9	12	6,4	7,0	11	mg/kg ts.	1	30	
Cadmium (Cd) *EN/ISO 15587-2:2003, DS/EN 16170:2016 mod. Beregning*	< 0,02	0,43	0,19	0,094	0,13	mg/kg ts.	0,02	30	
Chrom (Cr) *EN/ISO 15587-2:2003, DS/EN 16170:2016 mod. Beregning*	71	52	16	50	22	mg/kg ts.	1	30	
Kobber (Cu) *EN/ISO 15587-2:2003, DS/EN 16170:2016 mod. Beregning*	65	49	19	47	23	mg/kg ts.	1	30	
Kviksølv (Hg) *EN/ISO 15587-2:2003, DS/EN 16175-1:2016mod. CV-AAS*	0,049	0,066	0,029	0,036	0,062	mg/kg ts.	0,01	30	
Molybdæn (Mo) *DS 259:2003, SM 3120 ICP-OES*	1,0	< 1	< 1	< 1	< 1	mg/kg ts.	1	30	A
Nikkel (Ni) *EN/ISO 15587-2:2003, DS/EN 16170:2016 mod. Beregning*	100	75	21	69	26	mg/kg ts.	0,5	30	
Selen (Se) *EN ISO 15587-2:2003/DS EN 16171:2016 mod. ICP-MS*	0,76	1,2	< 0,5	0,68	< 0,5	mg/kg ts.	0,5	30	*A
Zink (Zn) *EN/ISO 15587-2:2003, DS/EN 16170:2016 mod. Beregning*	100	110	37	60	53	mg/kg ts.	2	30	
Kulbrinter									
C6H6-C10 *REFLAB metode 1:2010 v.2 GC-FID*	< 2	2,8	< 2	4,1	2,4	mg/kg ts.	2	30	
C10-C15 *REFLAB metode 1:2010 v.2 GC-FID*	< 5	< 5	5,3	7,3	< 5	mg/kg ts.	5	30	
C15-C20 *REFLAB metode 1:2010 v.2 GC-FID*	8,9	< 5	9,0	25	6,1	mg/kg ts.	5	30	
C20-C35 *REFLAB metode 1:2010 v.2 GC-FID*	90	63	94	120	57	mg/kg ts.	5	30	
Sum (C10-C20) *REFLAB metode 1:2010 v.2 GC-FID*	8,9	#	14	32	6,1	mg/kg ts.			
Sum (C6H6-C35) *REFLAB metode 1:2010 v.2 GC-FID*	99	66	110	160	66	mg/kg ts.			
PAH-forbindelser									
Fluoranthen *REFLAB metode 4: 2008 v.2 GC-MS*	0,032	0,13	0,51	0,098	0,45	mg/kg ts.	0,01	40	
Benzo(b+j+k)fluoranthen *REFLAB metode 4: 2008 v.2 GC-MS*	0,028	0,16	0,41	0,092	0,19	mg/kg ts.	0,01	40	
Benzo(a)pyren *REFLAB metode 4: 2008 v.2 GC-MS*	0,017	0,097	0,28	0,052	0,12	mg/kg ts.	0,01	40	
Indeno(1,2,3-cd)pyren *REFLAB metode 4: 2008 v.2 GC-MS*	< 0,01	0,053	0,17	0,025	0,066	mg/kg ts.	0,01	40	
Dibenz(a,h)anthracen *REFLAB metode 4: 2008 v.2 GC-MS*	< 0,01	0,014	0,04	< 0,01	0,017	mg/kg ts.	0,01	40	

Dokument navn: Rapport AR-24-VL-01005164-01 att Lars Bjørn Hansen, Modtaget 05-02-2024 (2420296, Nordic Waste) (AR-24-VL-01005164-01_0.pdf)
Hører til sagsnummer: 09.00.00-100-1-24
Registreringsdato: 7. februar 2024

eurofins | VBM Laboratoriet
INDUSTRIVEJ 1
DK-9440 AABYBRO
TLF: +45 98 21 32 00
FAX: +45 98 21 34 54
SH-aabybro@etn.eurofins.com

AMS-Akut Miljø Service ApS
Mejlbyvej 45
8250 Egå
Att.: Lars Bjørn Hansen

Rapportnr.:	AR-24-VL-01005164-01
Batchnr.:	EUAA59-24005164
Kundenr.:	VL0000662
Rapportdato:	07.02.2024

Analyserapport

Sagsnr.:	2420296
Sagsnavn:	Nordic Waste
Prøvetype:	Jord
Prøvetager:	LBH
Modt. dato:	05.02.2024
Analyseperiode:	- 07.02.2024
Kunde Ref.:	null

Lab prøvenr:	**862-2024-00516426**	**862-2024-00516427**	**862-2024-00516428**	**862-2024-00516429**	**862-2024-00516430**	**Enhed**	**DL**	**Urel(%)** ¤)
Prøve ID:	1812	1813	1814	1815	1816			
Prøvemærke:	Mile 1812	Mile 1813	Mile 1814	Mile 1815	Mile 1816			
Prøvedybde m u.t.:	Bl. prøve	Bl. prøve	Bl. prøve	Bl. prøve	Bl. prøve			
Sum af 7 PAH'er *REFLAB metode 4: 2008 v.2 GC-MS*	0,077	0,46	1,4	0,27	0,84	mg/kg ts.		
Klassificering iht. BEK nr 1452	UK	UK	2	UK	1			

Underleverandør:
A: Underleverandør (DS EN ISO/IEC 17025 DANAK 168)

00516428 Prøvekommentar:
Indeholder uidentificeret kulbrinter med et kogepunktsområde mellem 250°C og 490°C.

00516429 Prøvekommentar:
Indeholder kulbrinter med et kogepunktsområde som asfalt/bitumen/fuelolie og tjære.

Prøvningsresultaterne gælder udelukkende for de(n) undersøgte prøve(r).
Rapporten må ikke gengives, undtagen i sin helhed, uden prøvningslaboratoriets skriftlige godkendelse.

SamlePDF - side 492 af 1074

Dokument navn: Rapport AR-24-VL-01005164-01 att Lars Bjørn Hansen, Modtaget 05-02-2024 (2420296, Nordic Waste) (AR-24-VL-01005164-01_0.pdf)
Hører til sagsnummer: 09.00.00-100-1-24
Registreringsdato: 7. februar 2024

eurofins | VBM Laboratoriet
ilac-MRA DANAK TEST Reg. nr. 179
INDUSTRIVEJ 1
DK-9440 AABYBRO
TLF: +45 98 21 32 00
FAX: +45 98 21 34 54
SH-aabybro@etn.eurofins.com

AMS-Akut Miljø Service ApS
Mejlbyvej 45
8250 Egå
Att.: Lars Bjørn Hansen

Rapportnr.:	AR-24-VL-01005164-01
Batchnr.:	EUAA59-24005164
Kundenr.:	VL0000662
Rapportdato:	07.02.2024

Analyserapport

Sagsnr.:	2420296	
Sagsnavn:	Nordic Waste	
Prøvetype:	Jord	
Prøvetager:		LBH
Modt. dato:	05.02.2024	
Analyseperiode:	- 07.02.2024	
Kunde Ref.:	null	

Lab prøvenr:	**862-2024-00516431**	**862-2024-00516432**	**862-2024-00516433**	**862-2024-00516434**	**862-2024-00516435**	**Enhed**	**DL**	**Urel(%)**	¤)
Prøve ID:	1817	1818	1819	1820	1821				
Prøvemærke:	Mile 1817	Mile 1818	Mile 1819	Mile 1820	Mile 1821				
Prøvedybde m u.t.:	Bl. prøve	Bl. prøve	Bl. prøve	Bl. prøve	Bl. prøve				
Tørstof *DS/EN 15934:2012 A Gravimetrisk*	72	60	68	70	70	%	1	15	
Metaller									
Arsen (As) *EN/ISO 15587-2:2003, DS/EN 16170:2016 mod. Beregning*	4,5	7,0	5,1	0,98	5,8	mg/kg ts.	0,5	30	
Barium (Ba) *DS 259:2003, SM 3120 ICP-OES*	39	330	100	46	61	mg/kg ts.	1	30	A
Bly (Pb) *EN/ISO 15587-2:2003, DS/EN 16170:2016 mod. Beregning*	6,6	11	11	2,8	11	mg/kg ts.	1	30	
Cadmium (Cd) *EN/ISO 15587-2:2003, DS/EN 16170:2016 mod. Beregning*	0,17	0,40	0,50	0,12	0,33	mg/kg ts.	0,02	30	
Chrom (Cr) *EN/ISO 15587-2:2003, DS/EN 16170:2016 mod. Beregning*	47	50	25	36	50	mg/kg ts.	1	30	
Kobber (Cu) *EN/ISO 15587-2:2003, DS/EN 16170:2016 mod. Beregning*	40	60	29	41	30	mg/kg ts.	1	30	
Kviksølv (Hg) *EN/ISO 15587-2:2003, DS/EN 16175-1:2016mod. CV-AAS*	0,044	0,083	0,040	0,030	0,038	mg/kg ts.	0,01	30	
Molybdæn (Mo) *DS 259:2003, SM 3120 ICP-OES*	< 1	< 1	1,0	1,8	< 1	mg/kg ts.	1	30	A
Nikkel (Ni) *EN/ISO 15587-2:2003, DS/EN 16170:2016 mod. Beregning*	57	73	35	72	44	mg/kg ts.	0,5	30	
Selen (Se) *EN ISO 15587-2:2003/DS EN 16171:2016 mod. ICP-MS*	< 0,5	1,5	0,71	< 0,5	0,88	mg/kg ts.	0,5	30	*A
Zink (Zn) *EN/ISO 15587-2:2003, DS/EN 16170:2016 mod. Beregning*	83	130	63	52	79	mg/kg ts.	2	30	
Kulbrinter									
C6H6-C10 *REFLAB metode 1:2010 v.2 GC-FID*	2,5	12	2,4	< 2	< 2	mg/kg ts.	2	30	
C10-C15 *REFLAB metode 1:2010 v.2 GC-FID*	< 5	< 5	6,3	< 5	< 5	mg/kg ts.	5	30	
C15-C20 *REFLAB metode 1:2010 v.2 GC-FID*	< 5	< 5	9,3	< 5	< 5	mg/kg ts.	5	30	
C20-C35 *REFLAB metode 1:2010 v.2 GC-FID*	23	19	69	45	29	mg/kg ts.	5	30	
Sum (C10-C20) *REFLAB metode 1:2010 v.2 GC-FID*	#	#	16	#	#	mg/kg ts.			
Sum (C6H6-C35) *REFLAB metode 1:2010 v.2 GC-FID*	25	31	87	45	29	mg/kg ts.			
PAH-forbindelser									
Fluoranthen *REFLAB metode 4: 2008 v.2 GC-MS*	0,20	0,32	0,15	< 0,01	0,061	mg/kg ts.	0,01	40	
Benzo(b+j+k)fluoranthen *REFLAB metode 4: 2008 v.2 GC-MS*	0,17	0,29	0,19	< 0,01	0,082	mg/kg ts.	0,01	40	
Benzo(a)pyren *REFLAB metode 4: 2008 v.2 GC-MS*	0,099	0,17	0,16	< 0,01	0,038	mg/kg ts.	0,01	40	
Indeno(1,2,3-cd)pyren *REFLAB metode 4: 2008 v.2 GC-MS*	0,057	0,098	0,10	< 0,01	0,021	mg/kg ts.	0,01	40	
Dibenz(a,h)anthracen *REFLAB metode 4: 2008 v.2 GC-MS*	0,013	0,02	0,025	< 0,01	< 0,01	mg/kg ts.	0,01	40	

Dokument navn: Rapport AR-24-VL-01005164-01 att Lars Bjørn Hansen, Modtaget 05-02-2024 (2420296, Nordic Waste) (AR-24-VL-01005164-01_0.pdf)
Hører til sagsnummer: 09.00.00-100-1-24
Registreringsdato: 7. februar 2024

eurofins | VBM Laboratoriet
INDUSTRIVEJ 1
DK-9440 AABYBRO
TLF: +45 98 21 32 00
FAX: +45 98 21 34 54
SH-aabybro@etn.eurofins.com

AMS-Akut Miljø Service ApS
Mejlbyvej 45
8250 Egå
Att.: Lars Bjørn Hansen

Rapportnr.:	AR-24-VL-01005164-01
Batchnr.:	EUAA59-24005164
Kundenr.:	VL0000662
Rapportdato:	07.02.2024

Analyserapport

Sagsnr.:	2420296
Sagsnavn:	Nordic Waste
Prøvetype:	Jord
Prøvetager:	LBH
Modt. dato:	05.02.2024
Analyseperiode:	- 07.02.2024
Kunde Ref.:	null

Lab prøvenr:	**862-2024-00516431**	**862-2024-00516432**	**862-2024-00516433**	**862-2024-00516434**	**862-2024-00516435**	**Enhed**	**DL**	**Urel(%)** [1)]
Prøve ID:	1817	1818	1819	1820	1821			
Prøvemærke:	Mile 1817	Mile 1818	Mile 1819	Mile 1820	Mile 1821			
Prøvedybde m u.t.:	Bl. prøve	Bl. prøve	Bl. prøve	Bl. prøve	Bl. prøve			
Sum af 7 PAH'er *REFLAB metode 4: 2008 v.2 GC-MS*	0,53	0,90	0,63	#	0,20	mg/kg ts.		
Klassificering iht. BEK nr 1452	UK	UK	UK	UK	UK			

Underleverandør:
A: Underleverandør (DS EN ISO/IEC 17025 DANAK 168)

Prøvningsresultaterne gælder udelukkende for de(n) undersøgte prøve(r).
Rapporten må ikke gengives, undtagen i sin helhed, uden prøvningslaboratoriets skriftlige godkendelse.

SamlePDF - side 494 af 1074

Dokument navn: Rapport AR-24-VL-01005164-01 att Lars Bjørn Hansen, Modtaget 05-02-2024 (2420296, Nordic Waste) (AR-24-VL-01005164-01_0.pdf)
Hører til sagsnummer: 09.00.00-100-1-24
Registreringsdato: 7. februar 2024

eurofins | VBM Laboratoriet
ilac-MRA DANAK TEST Reg. nr. 179
INDUSTRIVEJ 1
DK-9440 AABYBRO
TLF: +45 98 21 32 00
FAX: +45 98 21 34 54
SH-aabybro@etn.eurofins.com

AMS-Akut Miljø Service ApS
Mejlbyvej 45
8250 Egå
Att.: Lars Bjørn Hansen

Rapportnr.:	AR-24-VL-01005164-01
Batchnr.:	EUAA59-24005164
Kundenr.:	VL0000662
Rapportdato:	07.02.2024

Analyserapport

Sagsnr.:	2420296	
Sagsnavn:	Nordic Waste	
Prøvetype:	Jord	
Prøvetager:		LBH
Modt. dato:	05.02.2024	
Analyseperiode:	- 07.02.2024	
Kunde Ref.:	null	

Lab prøvenr:	**862-2024-00516436**	**862-2024-00516437**	**862-2024-00516438**	**862-2024-00516439**	**862-2024-00516440**	**Enhed**	**DL**	**Urel(%)**	¤)
Prøve ID:	1822	1823	1824	1825	1826				
Prøvemærke:	Mile 1822	Mile 1823	Mile 1824	Mile 1825	Mile 1826				
Prøvedybde m u.t.:	Bl. prøve	Bl. prøve	Bl. prøve	Bl. prøve	Bl. prøve				
Tørstof *DS/EN 15934:2012 A Gravimetrisk*	58	61	62	62	83	%	1	15	
Metaller									
Arsen (As) *EN/ISO 15587-2:2003, DS/EN 16170:2016 mod. Beregning*	5,0	2,8	8,2	9,0	3,9	mg/kg ts.	0,5	30	
Barium (Ba) *DS 259:2003, SM 3120 ICP-OES*	76	38	50	60	130	mg/kg ts.	1	30	A
Bly (Pb) *EN/ISO 15587-2:2003, DS/EN 16170:2016 mod. Beregning*	9,5	5,9	9,1	9,3	30	mg/kg ts.	1	30	
Cadmium (Cd) *EN/ISO 15587-2:2003, DS/EN 16170:2016 mod. Beregning*	0,10	0,28	0,31	0,45	0,22	mg/kg ts.	0,02	30	
Chrom (Cr) *EN/ISO 15587-2:2003, DS/EN 16170:2016 mod. Beregning*	50	44	40	41	24	mg/kg ts.	1	30	
Kobber (Cu) *EN/ISO 15587-2:2003, DS/EN 16170:2016 mod. Beregning*	65	65	50	49	45	mg/kg ts.	1	30	
Kviksølv (Hg) *EN/ISO 15587-2:2003, DS/EN 16175-1:2016mod. CV-AAS*	0,045	0,061	0,052	0,081	0,077	mg/kg ts.	0,01	30	
Molybdæn (Mo) *DS 259:2003, SM 3120 ICP-OES*	< 1	< 1	< 1	< 1	4,7	mg/kg ts.	1	30	A
Nikkel (Ni) *EN/ISO 15587-2:2003, DS/EN 16170:2016 mod. Beregning*	65	70	61	82	18	mg/kg ts.	0,5	30	
Selen (Se) *EN ISO 15587-2:2003/DS EN 16171:2016 mod. ICP-MS*	< 0,5	0,84	0,50	0,75	< 0,5	mg/kg ts.	0,5	30	*A
Zink (Zn) *EN/ISO 15587-2:2003, DS/EN 16170:2016 mod. Beregning*	100	98	82	120	190	mg/kg ts.	2	30	
Kulbrinter									
C6H6-C10 *REFLAB metode 1:2010 v.2 GC-FID*	< 2	< 2	2,7	< 2	< 2	mg/kg ts.	2	30	
C10-C15 *REFLAB metode 1:2010 v.2 GC-FID*	< 5	< 5	< 5	< 5	< 5	mg/kg ts.	5	30	
C15-C20 *REFLAB metode 1:2010 v.2 GC-FID*	< 5	< 5	< 5	8,3	< 5	mg/kg ts.	5	30	
C20-C35 *REFLAB metode 1:2010 v.2 GC-FID*	27	26	9,0	110	42	mg/kg ts.	5	30	
Sum (C10-C20) *REFLAB metode 1:2010 v.2 GC-FID*	#	#	#	8,3	#	mg/kg ts.			
Sum (C6H6-C35) *REFLAB metode 1:2010 v.2 GC-FID*	27	26	12	110	42	mg/kg ts.			
PAH-forbindelser									
Fluoranthen *REFLAB metode 4: 2008 v.2 GC-MS*	< 0,01	< 0,01	0,20	3,7	0,25	mg/kg ts.	0,01	40	
Benzo(b+j+k)fluoranthen *REFLAB metode 4: 2008 v.2 GC-MS*	< 0,01	< 0,01	0,15	3,3	0,20	mg/kg ts.	0,01	40	
Benzo(a)pyren *REFLAB metode 4: 2008 v.2 GC-MS*	< 0,01	< 0,01	0,095	2,0	0,12	mg/kg ts.	0,01	40	
Indeno(1,2,3-cd)pyren *REFLAB metode 4: 2008 v.2 GC-MS*	< 0,01	< 0,01	0,054	1,2	0,068	mg/kg ts.	0,01	40	
Dibenz(a,h)anthracen *REFLAB metode 4: 2008 v.2 GC-MS*	< 0,01	< 0,01	0,014	0,32	0,02	mg/kg ts.	0,01	40	

Dokument navn: Rapport AR-24-VL-01005164-01 att Lars Bjørn Hansen, Modtaget 05-02-2024 (2420296, Nordic Waste) (AR-24-VL-01005164-01_0.pdf)
Hører til sagsnummer: 09.00.00-100-1-24
Registreringsdato: 7. februar 2024

eurofins | VBM Laboratoriet
INDUSTRIVEJ 1
DK-9440 AABYBRO
TLF: +45 98 21 32 00
FAX: +45 98 21 34 54
SH-aabybro@etn.eurofins.com

AMS-Akut Miljø Service ApS
Mejlbyvej 45
8250 Egå
Att.: Lars Bjørn Hansen

Rapportnr.:	AR-24-VL-01005164-01
Batchnr.:	EUAA59-24005164
Kundenr.:	VL0000662
Rapportdato:	07.02.2024

Analyserapport

Sagsnr.:	2420296
Sagsnavn:	Nordic Waste
Prøvetype:	Jord
Prøvetager:	LBH
Modt. dato:	05.02.2024
Analyseperiode:	- 07.02.2024
Kunde Ref.:	null

Lab prøvenr:	**862-2024-00516436**	**862-2024-00516437**	**862-2024-00516438**	**862-2024-00516439**	**862-2024-00516440**	**Enhed**	**DL**	**Urel(%)** [1)]
Prøve ID:	1822	1823	1824	1825	1826			
Prøvemærke:	Mile 1822	Mile 1823	Mile 1824	Mile 1825	Mile 1826			
Prøvedybde m u.t.:	Bl. prøve	Bl. prøve	Bl. prøve	Bl. prøve	Bl. prøve			
Sum af 7 PAH'er *REFLAB metode 4: 2008 v.2 GC-MS*	#	#	0,52	10	0,65	mg/kg ts.		
Klassificering iht. BEK nr 1452	UK	UK	UK	UK	1			

Underleverandør:
A: Underleverandør (DS EN ISO/IEC 17025 DANAK 168)

00516439 Prøvekommentar:
Indeholder kulbrinter med et kogepunktsområde som asfalt/bitumen/fuelolie og tjære.

Prøvningsresultaterne gælder udelukkende for de(n) undersøgte prøve(r).
Rapporten må ikke gengives, undtagen i sin helhed, uden prøvningslaboratoriets skriftlige godkendelse.

SamlePDF - side 496 af 1074

Dokument navn: Rapport AR-24-VL-01005164-01 att Lars Bjørn Hansen, Modtaget 05-02-2024 (2420296, Nordic Waste) (AR-24-VL-01005164-01_0.pdf)
Hører til sagsnummer: 09.00.00-100-1-24
Registreringsdato: 7. februar 2024

eurofins | VBM Laboratoriet
ilac-MRA DANAK TEST Reg. nr. 179
INDUSTRIVEJ 1
DK-9440 AABYBRO
TLF: +45 98 21 32 00
FAX: +45 98 21 34 54
SH-aabybro@etn.eurofins.com

AMS-Akut Miljø Service ApS
Mejlbyvej 45
8250 Egå
Att.: Lars Bjørn Hansen

Rapportnr.:	AR-24-VL-01005164-01
Batchnr.:	EUAA59-24005164
Kundenr.:	VL0000662
Rapportdato:	07.02.2024

Analyserapport

Sagsnr.:	2420296	
Sagsnavn:	Nordic Waste	
Prøvetype:	Jord	
Prøvetager:		LBH
Modt. dato:	05.02.2024	
Analyseperiode:	- 07.02.2024	
Kunde Ref.:	null	

Lab prøvenr:	**862-2024-00516441**	**862-2024-00516442**	**862-2024-00516443**	**862-2024-00516444**	**862-2024-00516445**	**Enhed**	**DL**	**Urel(%)**	¤)
Prøve ID:	1827	1828	1829	1830	1831				
Prøvemærke:	Mile 1827	Mile 1828	Mile 1829	Mile 1830	Mile 1831				
Prøvedybde m u.t.:	Bl. prøve	Bl. prøve	Bl. prøve	Bl. prøve	Bl. prøve				
Tørstof *DS/EN 15934:2012 A Gravimetrisk*	72	69	55	69	78	%	1	15	
Metaller									
Arsen (As) *EN/ISO 15587-2:2003, DS/EN 16170:2016 mod. Beregning*	10	5,2	4,2	4,8	6,0	mg/kg ts.	0,5	30	
Barium (Ba) *DS 259:2003, SM 3120 ICP-OES*	180	57	35	270	110	mg/kg ts.	1	30	A
Bly (Pb) *EN/ISO 15587-2:2003, DS/EN 16170:2016 mod. Beregning*	7,2	9,6	8,4	12	41	mg/kg ts.	1	30	
Cadmium (Cd) *EN/ISO 15587-2:2003, DS/EN 16170:2016 mod. Beregning*	0,26	0,28	0,64	0,25	0,27	mg/kg ts.	0,02	30	
Chrom (Cr) *EN/ISO 15587-2:2003, DS/EN 16170:2016 mod. Beregning*	34	29	53	33	21	mg/kg ts.	1	30	
Kobber (Cu) *EN/ISO 15587-2:2003, DS/EN 16170:2016 mod. Beregning*	23	23	56	36	38	mg/kg ts.	1	30	
Kviksølv (Hg) *EN/ISO 15587-2:2003, DS/EN 16175-1:2016mod. CV-AAS*	0,035	0,030	0,067	0,071	0,096	mg/kg ts.	0,01	30	
Molybdæn (Mo) *DS 259:2003, SM 3120 ICP-OES*	< 1	< 1	< 1	< 1	< 1	mg/kg ts.	1	30	A
Nikkel (Ni) *EN/ISO 15587-2:2003, DS/EN 16170:2016 mod. Beregning*	41	28	77	60	46	mg/kg ts.	0,5	30	
Selen (Se) *EN ISO 15587-2:2003/DS EN 16171:2016 mod. ICP-MS*	0,56	< 0,5	0,55	0,51	< 0,5	mg/kg ts.	0,5	30	*A
Zink (Zn) *EN/ISO 15587-2:2003, DS/EN 16170:2016 mod. Beregning*	64	68	110	77	81	mg/kg ts.	2	30	
Kulbrinter									
C6H6-C10 *REFLAB metode 1:2010 v.2 GC-FID*	< 2	4,6	< 2	< 2	3,0	mg/kg ts.	2	30	
C10-C15 *REFLAB metode 1:2010 v.2 GC-FID*	< 5	< 5	< 5	< 5	5,8	mg/kg ts.	5	30	
C15-C20 *REFLAB metode 1:2010 v.2 GC-FID*	< 5	< 5	< 5	< 5	11	mg/kg ts.	5	30	
C20-C35 *REFLAB metode 1:2010 v.2 GC-FID*	< 5	10	< 5	< 5	100	mg/kg ts.	5	30	
Sum (C10-C20) *REFLAB metode 1:2010 v.2 GC-FID*	#	#	#	#	17	mg/kg ts.			
Sum (C6H6-C35) *REFLAB metode 1:2010 v.2 GC-FID*	#	15	#	#	120	mg/kg ts.			
PAH-forbindelser									
Fluoranthen *REFLAB metode 4: 2008 v.2 GC-MS*	0,031	0,052	< 0,01	0,26	1,0	mg/kg ts.	0,01	40	
Benzo(b+j+k)fluoranthen *REFLAB metode 4: 2008 v.2 GC-MS*	0,023	0,05	< 0,01	0,19	0,70	mg/kg ts.	0,01	40	
Benzo(a)pyren *REFLAB metode 4: 2008 v.2 GC-MS*	0,012	0,03	< 0,01	0,12	0,43	mg/kg ts.	0,01	40	
Indeno(1,2,3-cd)pyren *REFLAB metode 4: 2008 v.2 GC-MS*	< 0,01	0,019	< 0,01	0,066	0,23	mg/kg ts.	0,01	40	
Dibenz(a,h)anthracen *REFLAB metode 4: 2008 v.2 GC-MS*	< 0,01	< 0,01	< 0,01	0,015	0,052	mg/kg ts.	0,01	40	

Dokument navn: Rapport AR-24-VL-01005164-01 att Lars Bjørn Hansen, Modtaget 05-02-2024 (2420296, Nordic Waste) (AR-24-VL-01005164-01_0.pdf)
Hører til sagsnummer: 09.00.00-100-1-24
Registreringsdato: 7. februar 2024

eurofins | VBM Laboratoriet
INDUSTRIVEJ 1
DK-9440 AABYBRO
TLF: +45 98 21 32 00
FAX: +45 98 21 34 54
SH-aabybro@etn.eurofins.com

AMS-Akut Miljø Service ApS
Mejlbyvej 45
8250 Egå
Att.: Lars Bjørn Hansen

Rapportnr.:	AR-24-VL-01005164-01
Batchnr.:	EUAA59-24005164
Kundenr.:	VL0000662
Rapportdato:	07.02.2024

Analyserapport

Sagsnr.:	2420296
Sagsnavn:	Nordic Waste
Prøvetype:	Jord
Prøvetager:	LBH
Modt. dato:	05.02.2024
Analyseperiode:	- 07.02.2024
Kunde Ref.:	null

Lab prøvenr:	**862-2024-00516441**	**862-2024-00516442**	**862-2024-00516443**	**862-2024-00516444**	**862-2024-00516445**	**Enhed**	**DL**	**Urel(%)** [a)]
Prøve ID:	1827	1828	1829	1830	1831			
Prøvemærke:	Mile 1827	Mile 1828	Mile 1829	Mile 1830	Mile 1831			
Prøvedybde m u.t.:	Bl. prøve	Bl. prøve	Bl. prøve	Bl. prøve	Bl. prøve			
Sum af 7 PAH'er *REFLAB metode 4: 2008 v.2 GC-MS*	0,067	0,15	#	0,65	2,4	mg/kg ts.		
Klassificering iht. BEK nr 1452	UK	1	UK	UK	UK			

Underleverandør:
A: Underleverandør (DS EN ISO/IEC 17025 DANAK 168)

00516445 Prøvekommentar:
Indeholder kulbrinter med et kogepunktsområde som asfalt/bitumen/fuelolie og tjære.
Ud fra kromatogrammet vurderes det, at der kan være indhold af naturligt forekommende kulbrinter.

Prøvningsresultaterne gælder udelukkende for de(n) undersøgte prøve(r).
Rapporten må ikke gengives, undtagen i sin helhed, uden prøvningslaboratoriets skriftlige godkendelse.

SamlePDF - side 498 af 1074

Dokument navn: Rapport AR-24-VL-01005164-01 att Lars Bjørn Hansen, Modtaget 05-02-2024 (2420296, Nordic Waste) (AR-24-VL-01005164-01_0.pdf)
Hører til sagsnummer: 09.00.00-100-1-24
Registreringsdato: 7. februar 2024

eurofins | VBM Laboratoriet
ilac-MRA DANAK TEST Reg. nr. 179
INDUSTRIVEJ 1
DK-9440 AABYBRO
TLF: +45 98 21 32 00
FAX: +45 98 21 34 54
SH-aabybro@etn.eurofins.com

AMS-Akut Miljø Service ApS
Mejlbyvej 45
8250 Egå
Att.: Lars Bjørn Hansen

Rapportnr.:	AR-24-VL-01005164-01
Batchnr.:	EUAA59-24005164
Kundenr.:	VL0000662
Rapportdato:	07.02.2024

Analyserapport

Sagsnr.:	2420296	
Sagsnavn:	Nordic Waste	
Prøvetype:	Jord	
Prøvetager:		LBH
Modt. dato:	05.02.2024	
Analyseperiode:	- 07.02.2024	
Kunde Ref.:	null	

Lab prøvenr:	**862-2024-00516446**	**862-2024-00516447**	**862-2024-00516448**	**862-2024-00516449**	**862-2024-00516450**	**Enhed**	**DL**	**Urel(%)**	¤)
Prøve ID:	1832	1833	1834	1835	1836				
Prøvemærke:	Mile 1832	Mile 1833	Mile 1834	Mile 1835	Mile 1836				
Prøvedybde m u.t.:	Bl. prøve	Bl. prøve	Bl. prøve	Bl. prøve	Bl. prøve				
Tørstof *DS/EN 15934:2012 A Gravimetrisk*	75	64	61	62	56	%	1	15	
Metaller									
Arsen (As) *EN/ISO 15587-2:2003, DS/EN 16170:2016 mod. Beregning*	12	4,7	16	16	8,2	mg/kg ts.	0,5	30	
Barium (Ba) *DS 259:2003, SM 3120 ICP-OES*	140	180	23	29	230	mg/kg ts.	1	30	A
Bly (Pb) *EN/ISO 15587-2:2003, DS/EN 16170:2016 mod. Beregning*	13	8,9	4,6	4,6	11	mg/kg ts.	1	30	
Cadmium (Cd) *EN/ISO 15587-2:2003, DS/EN 16170:2016 mod. Beregning*	0,23	0,30	0,25	0,15	0,25	mg/kg ts.	0,02	30	
Chrom (Cr) *EN/ISO 15587-2:2003, DS/EN 16170:2016 mod. Beregning*	27	31	49	72	29	mg/kg ts.	1	30	
Kobber (Cu) *EN/ISO 15587-2:2003, DS/EN 16170:2016 mod. Beregning*	24	40	54	69	37	mg/kg ts.	1	30	
Kviksølv (Hg) *EN/ISO 15587-2:2003, DS/EN 16175-1:2016mod. CV-AAS*	0,046	0,038	0,049	0,074	0,047	mg/kg ts.	0,01	30	
Molybdæn (Mo) *DS 259:2003, SM 3120 ICP-OES*	< 1	< 1	< 1	< 1	< 1	mg/kg ts.	1	30	A
Nikkel (Ni) *EN/ISO 15587-2:2003, DS/EN 16170:2016 mod. Beregning*	35	53	76	95	48	mg/kg ts.	0,5	30	
Selen (Se) *EN ISO 15587-2:2003/DS EN 16171:2016 mod. ICP-MS*	< 0,5	0,58	< 0,5	1,6	0,50	mg/kg ts.	0,5	30	*A
Zink (Zn) *EN/ISO 15587-2:2003, DS/EN 16170:2016 mod. Beregning*	67	64	77	160	67	mg/kg ts.	2	30	
Kulbrinter									
C6H6-C10 *REFLAB metode 1:2010 v.2 GC-FID*	< 2	< 2	< 2	< 2	< 2	mg/kg ts.	2	30	
C10-C15 *REFLAB metode 1:2010 v.2 GC-FID*	< 5	< 5	< 5	< 5	6,2	mg/kg ts.	5	30	
C15-C20 *REFLAB metode 1:2010 v.2 GC-FID*	6,4	< 5	< 5	< 5	5,2	mg/kg ts.	5	30	
C20-C35 *REFLAB metode 1:2010 v.2 GC-FID*	79	44	20	< 5	39	mg/kg ts.	5	30	
Sum (C10-C20) *REFLAB metode 1:2010 v.2 GC-FID*	6,4	#	#	#	11	mg/kg ts.			
Sum (C6H6-C35) *REFLAB metode 1:2010 v.2 GC-FID*	86	44	20	#	51	mg/kg ts.			
PAH-forbindelser									
Fluoranthen *REFLAB metode 4: 2008 v.2 GC-MS*	0,56	0,047	0,055	0,015	0,29	mg/kg ts.	0,01	40	
Benzo(b+j+k)fluoranthen *REFLAB metode 4: 2008 v.2 GC-MS*	0,33	0,04	0,05	0,013	0,25	mg/kg ts.	0,01	40	
Benzo(a)pyren *REFLAB metode 4: 2008 v.2 GC-MS*	0,21	0,025	0,03	< 0,01	0,14	mg/kg ts.	0,01	40	
Indeno(1,2,3-cd)pyren *REFLAB metode 4: 2008 v.2 GC-MS*	0,13	0,014	0,016	< 0,01	0,077	mg/kg ts.	0,01	40	
Dibenz(a,h)anthracen *REFLAB metode 4: 2008 v.2 GC-MS*	0,032	< 0,01	< 0,01	< 0,01	0,022	mg/kg ts.	0,01	40	

Dokument navn: Rapport AR-24-VL-01005164-01 att Lars Bjørn Hansen, Modtaget 05-02-2024 (2420296, Nordic Waste) (AR-24-VL-01005164-01_0.pdf)
Hører til sagsnummer: 09.00.00-100-1-24
Registreringsdato: 7. februar 2024

eurofins | VBM Laboratoriet
INDUSTRIVEJ 1
DK-9440 AABYBRO
TLF: +45 98 21 32 00
FAX: +45 98 21 34 54
SH-aabybro@etn.eurofins.com

AMS-Akut Miljø Service ApS
Mejlbyvej 45
8250 Egå
Att.: Lars Bjørn Hansen

Rapportnr.:	AR-24-VL-01005164-01
Batchnr.:	EUAA59-24005164
Kundenr.:	VL0000662
Rapportdato:	07.02.2024

Analyserapport

Sagsnr.:	2420296
Sagsnavn:	Nordic Waste
Prøvetype:	Jord
Prøvetager:	LBH
Modt. dato:	05.02.2024
Analyseperiode:	- 07.02.2024
Kunde Ref.:	null

Lab prøvenr:	**862-2024-00516446**	**862-2024-00516447**	**862-2024-00516448**	**862-2024-00516449**	**862-2024-00516450**	**Enhed**	**DL**	**Urel(%)** ¤)
Prøve ID:	1832	1833	1834	1835	1836			
Prøvemærke:	Mile 1832	Mile 1833	Mile 1834	Mile 1835	Mile 1836			
Prøvedybde m u.t.:	Bl. prøve	Bl. prøve	Bl. prøve	Bl. prøve	Bl. prøve			
Sum af 7 PAH'er *REFLAB metode 4: 2008 v.2 GC-MS*	1,3	0,13	0,15	0,028	0,78	mg/kg ts.		
Klassificering iht. BEK nr 1452	UK	UK	UK	UK	UK			

Underleverandør:
A: Underleverandør (DS EN ISO/IEC 17025 DANAK 168)

00516450 Prøvekommentar:
Der er øget analyseusikkerhed på analysen for en eller flere PAH komponenter pga. prøvematerialets egenskaber.

Prøvningsresultaterne gælder udelukkende for de(n) undersøgte prøve(r).
Rapporten må ikke gengives, undtagen i sin helhed, uden prøvningslaboratoriets skriftlige godkendelse.

Dokument navn: Rapport AR-24-VL-01005164-01 att Lars Bjørn Hansen, Modtaget 05-02-2024 (2420296, Nordic Waste) (AR-24-VL-01005164-01_0.pdf)
Hører til sagsnummer: 09.00.00-100-1-24
Registreringsdato: 7. februar 2024

eurofins | VBM Laboratoriet
ilac-MRA DANAK TEST Reg. nr. 179
INDUSTRIVEJ 1
DK-9440 AABYBRO
TLF: +45 98 21 32 00
FAX: +45 98 21 34 54
SH-aabybro@etn.eurofins.com

AMS-Akut Miljø Service ApS
Mejlbyvej 45
8250 Egå
Att.: Lars Bjørn Hansen

Rapportnr.:	AR-24-VL-01005164-01
Batchnr.:	EUAA59-24005164
Kundenr.:	VL0000662
Rapportdato:	07.02.2024

Analyserapport

Sagsnr.:	2420296
Sagsnavn:	Nordic Waste
Prøvetype:	Jord
Prøvetager:	LBH
Modt. dato:	05.02.2024
Analyseperiode:	- 07.02.2024
Kunde Ref.:	null

Lab prøvenr:	**862-2024-00516451**	**862-2024-00516452**	**862-2024-00516453**	**862-2024-00516454**	**862-2024-00516455**	**Enhed**	**DL**	**Urel(%)**	**¤)**
Prøve ID:	1837	1838	1839	1840	1841				
Prøvemærke:	Mile 1837	Mile 1838	Mile 1839	Mile 1840	Mile 1841				
Prøvedybde m u.t.:	Bl. prøve	Bl. prøve	Bl. prøve	Bl. prøve	Bl. prøve				
Tørstof *DS/EN 15934:2012 A Gravimetrisk*	59	72	60	61	65	%	1	15	
Metaller									
Arsen (As) *EN/ISO 15587-2:2003, DS/EN 16170:2016 mod. Beregning*	14	4,9	1,4	11	8,7	mg/kg ts.	0,5	30	
Barium (Ba) *DS 259:2003, SM 3120 ICP-OES*	35	120	45	74	89	mg/kg ts.	1	30	A
Bly (Pb) *EN/ISO 15587-2:2003, DS/EN 16170:2016 mod. Beregning*	11	23	6,4	7,5	5,7	mg/kg ts.	1	30	
Cadmium (Cd) *EN/ISO 15587-2:2003, DS/EN 16170:2016 mod. Beregning*	0,24	1,8	0,41	0,41	0,26	mg/kg ts.	0,02	30	
Chrom (Cr) *EN/ISO 15587-2:2003, DS/EN 16170:2016 mod. Beregning*	53	19	40	49	43	mg/kg ts.	1	30	
Kobber (Cu) *EN/ISO 15587-2:2003, DS/EN 16170:2016 mod. Beregning*	49	29	43	54	42	mg/kg ts.	1	30	
Kviksølv (Hg) *EN/ISO 15587-2:2003, DS/EN 16175-1:2016mod. CV-AAS*	0,043	0,063	0,045	0,064	0,047	mg/kg ts.	0,01	30	
Molybdæn (Mo) *DS 259:2003, SM 3120 ICP-OES*	< 1	1,5	< 1	< 1	< 1	mg/kg ts.	1	30	A
Nikkel (Ni) *EN/ISO 15587-2:2003, DS/EN 16170:2016 mod. Beregning*	89	36	70	76	60	mg/kg ts.	0,5	30	
Selen (Se) *EN ISO 15587-2:2003/DS EN 16171:2016 mod. ICP-MS*	< 0,5	2,2	1,7	0,94	0,60	mg/kg ts.	0,5	30	*A
Zink (Zn) *EN/ISO 15587-2:2003, DS/EN 16170:2016 mod. Beregning*	87	82	69	120	75	mg/kg ts.	2	30	
Kulbrinter									
C6H6-C10 *REFLAB metode 1:2010 v.2 GC-FID*	< 2	< 2	< 2	< 2	2,7	mg/kg ts.	2	30	
C10-C15 *REFLAB metode 1:2010 v.2 GC-FID*	< 5	< 5	< 5	< 5	< 5	mg/kg ts.	5	30	
C15-C20 *REFLAB metode 1:2010 v.2 GC-FID*	< 5	< 5	< 5	< 5	8,9	mg/kg ts.	5	30	
C20-C35 *REFLAB metode 1:2010 v.2 GC-FID*	17	40	48	24	87	mg/kg ts.	5	30	
Sum (C10-C20) *REFLAB metode 1:2010 v.2 GC-FID*	#	#	#	#	8,9	mg/kg ts.			
Sum (C6H6-C35) *REFLAB metode 1:2010 v.2 GC-FID*	17	40	48	24	98	mg/kg ts.			
PAH-forbindelser									
Fluoranthen *REFLAB metode 4: 2008 v.2 GC-MS*	0,067	0,14	0,069	0,11	0,19	mg/kg ts.	0,01	40	
Benzo(b+j+k)fluoranthen *REFLAB metode 4: 2008 v.2 GC-MS*	0,071	0,16	0,059	0,11	0,14	mg/kg ts.	0,01	40	
Benzo(a)pyren *REFLAB metode 4: 2008 v.2 GC-MS*	0,04	0,098	0,039	0,073	0,084	mg/kg ts.	0,01	40	
Indeno(1,2,3-cd)pyren *REFLAB metode 4: 2008 v.2 GC-MS*	0,023	0,06	0,023	0,043	0,048	mg/kg ts.	0,01	40	
Dibenz(a,h)anthracen *REFLAB metode 4: 2008 v.2 GC-MS*	< 0,01	0,016	< 0,01	< 0,01	0,015	mg/kg ts.	0,01	40	

Dokument navn: Rapport AR-24-VL-01005164-01 att Lars Bjørn Hansen, Modtaget 05-02-2024 (2420296, Nordic Waste) (AR-24-VL-01005164-01_0.pdf)
Hører til sagsnummer: 09.00.00-100-1-24
Registreringsdato: 7. februar 2024

VBM Laboratoriet
INDUSTRIVEJ 1
DK-9440 AABYBRO
TLF: +45 98 21 32 00
FAX: +45 98 21 34 54
SH-aabybro@etn.eurofins.com

AMS-Akut Miljø Service ApS
Mejlbyvej 45
8250 Egå
Att.: Lars Bjørn Hansen

Rapportnr.:	AR-24-VL-01005164-01
Batchnr.:	EUAA59-24005164
Kundenr.:	VL0000662
Rapportdato:	07.02.2024

Analyserapport

Sagsnr.:	2420296
Sagsnavn:	Nordic Waste
Prøvetype:	Jord
Prøvetager:	LBH
Modt. dato:	05.02.2024
Analyseperiode:	- 07.02.2024
Kunde Ref.:	null

Lab prøvenr:	**862-2024-00516451**	**862-2024-00516452**	**862-2024-00516453**	**862-2024-00516454**	**862-2024-00516455**	**Enhed**	**DL**	**Urel(%)** ¤)
Prøve ID:	1837	1838	1839	1840	1841			
Prøvemærke:	Mile 1837	Mile 1838	Mile 1839	Mile 1840	Mile 1841			
Prøvedybde m u.t.:	Bl. prøve	Bl. prøve	Bl. prøve	Bl. prøve	Bl. prøve			
Sum af 7 PAH'er *REFLAB metode 4: 2008 v.2 GC-MS*	0,20	0,47	0,19	0,34	0,48	mg/kg ts.		
Klassificering iht. BEK nr 1452	UK	UK	UK	UK	UK			

Underleverandør:
A: Underleverandør (DS EN ISO/IEC 17025 DANAK 168)

Prøvningsresultaterne gælder udelukkende for de(n) undersøgte prøve(r).
Rapporten må ikke gengives, undtagen i sin helhed, uden prøvningslaboratoriets skriftlige godkendelse.

Dokument navn: Rapport AR-24-VL-01005164-01 att Lars Bjørn Hansen, Modtaget 05-02-2024 (2420296, Nordic Waste) (AR-24-VL-01005164-01_0.pdf)
Hører til sagsnummer: 09.00.00-100-1-24
Registreringsdato: 7. februar 2024

eurofins | VBM Laboratoriet
ilac-MRA DANAK TEST Reg. nr. 179
INDUSTRIVEJ 1
DK-9440 AABYBRO
TLF: +45 98 21 32 00
FAX: +45 98 21 34 54
SH-aabybro@etn.eurofins.com

AMS-Akut Miljø Service ApS
Mejlbyvej 45
8250 Egå
Att.: Lars Bjørn Hansen

Rapportnr.:	AR-24-VL-01005164-01
Batchnr.:	EUAA59-24005164
Kundenr.:	VL0000662
Rapportdato:	07.02.2024

Analyserapport

Sagsnr.:	2420296	
Sagsnavn:	Nordic Waste	
Prøvetype:	Jord	
Prøvetager:		LBH
Modt. dato:	05.02.2024	
Analyseperiode:	- 07.02.2024	
Kunde Ref.:	null	

Lab prøvenr:	**862-2024-00516456**	**862-2024-00516457**	**862-2024-00516458**	**862-2024-00516459**	**862-2024-00516460**	**Enhed**	**DL**	**Urel(%)**	¤)
Prøve ID:	1842	1843	1844	1845	1846				
Prøvemærke:	Mile 1842	Mile 1843	Mile 1844	Mile 1845	Mile 1846				
Prøvedybde m u.t.:	Bl. prøve	Bl. prøve	Bl. prøve	Bl. prøve	Bl. prøve				
Tørstof *DS/EN 15934:2012 A Gravimetrisk*	58	57	83	69	68	%	1	15	
Metaller									
Arsen (As) *EN/ISO 15587-2:2003, DS/EN 16170:2016 mod. Beregning*	13	17	3,7	7,8	4,4	mg/kg ts.	0,5	30	
Barium (Ba) *DS 259:2003, SM 3120 ICP-OES*	380	130	100	54	77	mg/kg ts.	1	30	A
Bly (Pb) *EN/ISO 15587-2:2003, DS/EN 16170:2016 mod. Beregning*	5,4	7,5	26	11	7,5	mg/kg ts.	1	30	
Cadmium (Cd) *EN/ISO 15587-2:2003, DS/EN 16170:2016 mod. Beregning*	0,34	0,24	1,3	0,37	0,18	mg/kg ts.	0,02	30	
Chrom (Cr) *EN/ISO 15587-2:2003, DS/EN 16170:2016 mod. Beregning*	48	53	16	51	33	mg/kg ts.	1	30	
Kobber (Cu) *EN/ISO 15587-2:2003, DS/EN 16170:2016 mod. Beregning*	53	56	43	26	100	mg/kg ts.	1	30	
Kviksølv (Hg) *EN/ISO 15587-2:2003, DS/EN 16175-1:2016mod. CV-AAS*	0,049	0,052	0,066	0,056	0,042	mg/kg ts.	0,01	30	
Molybdæn (Mo) *DS 259:2003, SM 3120 ICP-OES*	< 1	< 1	1,5	< 1	< 1	mg/kg ts.	1	30	A
Nikkel (Ni) *EN/ISO 15587-2:2003, DS/EN 16170:2016 mod. Beregning*	84	94	35	33	44	mg/kg ts.	0,5	30	
Selen (Se) *EN ISO 15587-2:2003/DS EN 16171:2016 mod. ICP-MS*	0,78	0,70	1,0	0,58	< 0,5	mg/kg ts.	0,5	30	*A
Zink (Zn) *EN/ISO 15587-2:2003, DS/EN 16170:2016 mod. Beregning*	89	85	110	70	79	mg/kg ts.	2	30	
Kulbrinter									
C6H6-C10 *REFLAB metode 1:2010 v.2 GC-FID*	3,2	3,2	5,2	3,7	4,3	mg/kg ts.	2	30	
C10-C15 *REFLAB metode 1:2010 v.2 GC-FID*	< 5	< 5	< 5	< 5	< 5	mg/kg ts.	5	30	
C15-C20 *REFLAB metode 1:2010 v.2 GC-FID*	< 5	< 5	< 5	< 5	< 5	mg/kg ts.	5	30	
C20-C35 *REFLAB metode 1:2010 v.2 GC-FID*	36	8,7	31	19	45	mg/kg ts.	5	30	
Sum (C10-C20) *REFLAB metode 1:2010 v.2 GC-FID*	#	#	#	#	#	mg/kg ts.			
Sum (C6H6-C35) *REFLAB metode 1:2010 v.2 GC-FID*	39	12	36	22	50	mg/kg ts.			
PAH-forbindelser									
Fluoranthen *REFLAB metode 4: 2008 v.2 GC-MS*	< 0,01	0,041	0,50	0,08	0,52	mg/kg ts.	0,01	40	
Benzo(b+j+k)fluoranthen *REFLAB metode 4: 2008 v.2 GC-MS*	< 0,01	0,042	0,47	0,073	0,50	mg/kg ts.	0,01	40	
Benzo(a)pyren *REFLAB metode 4: 2008 v.2 GC-MS*	< 0,01	0,025	0,28	0,043	0,31	mg/kg ts.	0,01	40	
Indeno(1,2,3-cd)pyren *REFLAB metode 4: 2008 v.2 GC-MS*	< 0,01	0,013	0,14	0,026	0,17	mg/kg ts.	0,01	40	
Dibenz(a,h)anthracen *REFLAB metode 4: 2008 v.2 GC-MS*	< 0,01	< 0,01	0,034	< 0,01	0,042	mg/kg ts.	0,01	40	

SamlePDF - side 503 af 1074

Dokument navn: Rapport AR-24-VL-01005164-01 att Lars Bjørn Hansen, Modtaget 05-02-2024 (2420296, Nordic Waste) (AR-24-VL-01005164-01_0.pdf)
Hører til sagsnummer: 09.00.00-100-1-24
Registreringsdato: 7. februar 2024

eurofins | VBM Laboratoriet
INDUSTRIVEJ 1
DK-9440 AABYBRO
TLF: +45 98 21 32 00
FAX: +45 98 21 34 54
SH-aabybro@etn.eurofins.com

AMS-Akut Miljø Service ApS
Mejlbyvej 45
8250 Egå
Att.: Lars Bjørn Hansen

Rapportnr.:	AR-24-VL-01005164-01
Batchnr.:	EUAA59-24005164
Kundenr.:	VL0000662
Rapportdato:	07.02.2024

Analyserapport

Sagsnr.:	2420296
Sagsnavn:	Nordic Waste
Prøvetype:	Jord
Prøvetager:	LBH
Modt. dato:	05.02.2024
Analyseperiode:	- 07.02.2024
Kunde Ref.:	null

Lab prøvenr:	**862-2024-00516456**	**862-2024-00516457**	**862-2024-00516458**	**862-2024-00516459**	**862-2024-00516460**	**Enhed**	**DL**	**Urel(%)** ¤)
Prøve ID:	1842	1843	1844	1845	1846			
Prøvemærke:	Mile 1842	Mile 1843	Mile 1844	Mile 1845	Mile 1846			
Prøvedybde m u.t.:	Bl. prøve	Bl. prøve	Bl. prøve	Bl. prøve	Bl. prøve			
Sum af 7 PAH'er *REFLAB metode 4: 2008 v.2 GC-MS*	#	0,12	1,4	0,22	1,5	mg/kg ts.		
Klassificering iht. BEK nr 1452	UK	UK	UK	UK	UK			

Underleverandør:
A: Underleverandør (DS EN ISO/IEC 17025 DANAK 168)

Prøvningsresultaterne gælder udelukkende for de(n) undersøgte prøve(r).
Rapporten må ikke gengives, undtagen i sin helhed, uden prøvningslaboratoriets skriftlige godkendelse.

SamlePDF - side 504 af 1074

Dokument navn: Rapport AR-24-VL-01005164-01 att Lars Bjørn Hansen, Modtaget 05-02-2024 (2420296, Nordic Waste) (AR-24-VL-01005164-01_0.pdf)
Hører til sagsnummer: 09.00.00-100-1-24
Registreringsdato: 7. februar 2024

eurofins | VBM Laboratoriet
ilac-MRA DANAK TEST Reg. nr. 179
INDUSTRIVEJ 1
DK-9440 AABYBRO
TLF: +45 98 21 32 00
FAX: +45 98 21 34 54
SH-aabybro@etn.eurofins.com

AMS-Akut Miljø Service ApS
Mejlbyvej 45
8250 Egå
Att.: Lars Bjørn Hansen

Rapportnr.:	AR-24-VL-01005164-01
Batchnr.:	EUAA59-24005164
Kundenr.:	VL0000662
Rapportdato:	07.02.2024

Analyserapport

Sagsnr.:	2420296
Sagsnavn:	Nordic Waste
Prøvetype:	Jord
Prøvetager:	LBH
Modt. dato:	05.02.2024
Analyseperiode:	- 07.02.2024
Kunde Ref.:	null

Lab prøvenr:	**862-2024-00516461**	**862-2024-00516462**	**862-2024-00516463**	**862-2024-00516464**	**862-2024-00516465**	**Enhed**	**DL**	**Urel(%)**	¤)
Prøve ID:	1847	1848	1849	1850	1851				
Prøvemærke:	Mile 1847	Mile 1848	Mile 1849	Mile 1850	Mile 1851				
Prøvedybde m u.t.:	Bl. prøve	Bl. prøve	Bl. prøve	Bl. prøve	Bl. prøve				
Tørstof *DS/EN 15934:2012 A Gravimetrisk*	77	74	64	89	79	%	1	15	
Metaller									
Arsen (As) *EN/ISO 15587-2:2003, DS/EN 16170:2016 mod. Beregning*	5,2	4,6	12	3,7	8,3	mg/kg ts.	0,5	30	
Barium (Ba) *DS 259:2003, SM 3120 ICP-OES*	170	89	45	61	290	mg/kg ts.	1	30	A
Bly (Pb) *EN/ISO 15587-2:2003, DS/EN 16170:2016 mod. Beregning*	16	20	8,6	23	10	mg/kg ts.	1	30	
Cadmium (Cd) *EN/ISO 15587-2:2003, DS/EN 16170:2016 mod. Beregning*	0,18	0,15	0,22	0,18	0,20	mg/kg ts.	0,02	30	
Chrom (Cr) *EN/ISO 15587-2:2003, DS/EN 16170:2016 mod. Beregning*	22	20	45	12	32	mg/kg ts.	1	30	
Kobber (Cu) *EN/ISO 15587-2:2003, DS/EN 16170:2016 mod. Beregning*	40	24	26	17	37	mg/kg ts.	1	30	
Kviksølv (Hg) *EN/ISO 15587-2:2003, DS/EN 16175-1:2016mod. CV-AAS*	0,11	0,085	0,028	0,049	0,054	mg/kg ts.	0,01	30	
Molybdæn (Mo) *DS 259:2003, SM 3120 ICP-OES*	< 1	1,3	< 1	< 1	< 1	mg/kg ts.	1	30	A
Nikkel (Ni) *EN/ISO 15587-2:2003, DS/EN 16170:2016 mod. Beregning*	30	22	50	14	71	mg/kg ts.	0,5	30	
Selen (Se) *EN ISO 15587-2:2003/DS EN 16171:2016 mod. ICP-MS*	< 0,5	< 0,5	< 0,5	< 0,5	< 0,5	mg/kg ts.	0,5	30	*A
Zink (Zn) *EN/ISO 15587-2:2003, DS/EN 16170:2016 mod. Beregning*	67	96	64	56	59	mg/kg ts.	2	30	
Kulbrinter									
C6H6-C10 *REFLAB metode 1:2010 v.2 GC-FID*	3,3	< 2	< 2	< 2	3,6	mg/kg ts.	2	30	
C10-C15 *REFLAB metode 1:2010 v.2 GC-FID*	6,7	< 5	< 5	< 5	< 5	mg/kg ts.	5	30	
C15-C20 *REFLAB metode 1:2010 v.2 GC-FID*	10	5,4	< 5	< 5	< 5	mg/kg ts.	5	30	
C20-C35 *REFLAB metode 1:2010 v.2 GC-FID*	100	53	17	17	53	mg/kg ts.	5	30	
Sum (C10-C20) *REFLAB metode 1:2010 v.2 GC-FID*	17	5,4	#	#	#	mg/kg ts.			
Sum (C6H6-C35) *REFLAB metode 1:2010 v.2 GC-FID*	120	58	17	17	57	mg/kg ts.			
PAH-forbindelser									
Fluoranthen *REFLAB metode 4: 2008 v.2 GC-MS*	0,20	0,33	< 0,01	0,40	0,36	mg/kg ts.	0,01	40	
Benzo(b+j+k)fluoranthen *REFLAB metode 4: 2008 v.2 GC-MS*	0,21	0,31	< 0,01	0,43	0,30	mg/kg ts.	0,01	40	
Benzo(a)pyren *REFLAB metode 4: 2008 v.2 GC-MS*	0,13	0,19	< 0,01	0,22	0,19	mg/kg ts.	0,01	40	
Indeno(1,2,3-cd)pyren *REFLAB metode 4: 2008 v.2 GC-MS*	0,076	0,10	< 0,01	0,14	0,12	mg/kg ts.	0,01	40	
Dibenz(a,h)anthracen *REFLAB metode 4: 2008 v.2 GC-MS*	0,017	0,029	< 0,01	0,039	0,027	mg/kg ts.	0,01	40	

Prøvningsresultaterne gælder udelukkende for de(n) undersøgte prøve(r).
Rapporten må ikke gengives, undtagen i sin helhed, uden prøvningslaboratoriets skriftlige godkendelse.
SamlePDF - side 505 af 1074

Dokument navn: Rapport AR-24-VL-01005164-01 att Lars Bjørn Hansen, Modtaget 05-02-2024 (2420296, Nordic Waste) (AR-24-VL-01005164-01_0.pdf)
Hører til sagsnummer: 09.00.00-100-1-24
Registreringsdato: 7. februar 2024

eurofins | VBM Laboratoriet
INDUSTRIVEJ 1
DK-9440 AABYBRO
TLF: +45 98 21 32 00
FAX: +45 98 21 34 54
SH-aabybro@etn.eurofins.com

AMS-Akut Miljø Service ApS
Mejlbyvej 45
8250 Egå
Att.: Lars Bjørn Hansen

Rapportnr.:	AR-24-VL-01005164-01
Batchnr.:	EUAA59-24005164
Kundenr.:	VL0000662
Rapportdato:	07.02.2024

Analyserapport

Sagsnr.:	2420296
Sagsnavn:	Nordic Waste
Prøvetype:	Jord
Prøvetager:	LBH
Modt. dato:	05.02.2024
Analyseperiode:	- 07.02.2024
Kunde Ref.:	null

Lab prøvenr:	**862-2024-00516461**	**862-2024-00516462**	**862-2024-00516463**	**862-2024-00516464**	**862-2024-00516465**	**Enhed**	**DL**	**Urel(%)** [a)]
Prøve ID:	1847	1848	1849	1850	1851			
Prøvemærke:	Mile 1847	Mile 1848	Mile 1849	Mile 1850	Mile 1851			
Prøvedybde m u.t.:	Bl. prøve	Bl. prøve	Bl. prøve	Bl. prøve	Bl. prøve			
Sum af 7 PAH'er *REFLAB metode 4: 2008 v.2 GC-MS*	0,63	0,96	#	1,2	0,99	mg/kg ts.		
Klassificering iht. BEK nr 1452	2	1	UK	1	UK			

Underleverandør:
A: Underleverandør (DS EN ISO/IEC 17025 DANAK 168)

00516461 Prøvekommentar:
Indeholder kulbrinter med et kogepunktsområde som asfalt/bitumen/fuelolie.
Ud fra kromatogrammet vurderes det, at der kan være indhold af naturligt forekommende kulbrinter.

Prøvningsresultaterne gælder udelukkende for de(n) undersøgte prøve(r).
Rapporten må ikke gengives, undtagen i sin helhed, uden prøvningslaboratoriets skriftlige godkendelse.

SamlePDF - side 506 af 1074

Dokument navn: Rapport AR-24-VL-01005164-01 att Lars Bjørn Hansen, Modtaget 05-02-2024 (2420296, Nordic Waste) (AR-24-VL-01005164-01_0.pdf)
Hører til sagsnummer: 09.00.00-100-1-24
Registreringsdato: 7. februar 2024

eurofins | VBM Laboratoriet
ilac-MRA DANAK TEST Reg. nr. 179
INDUSTRIVEJ 1
DK-9440 AABYBRO
TLF: +45 98 21 32 00
FAX: +45 98 21 34 54
SH-aabybro@etn.eurofins.com

AMS-Akut Miljø Service ApS
Mejlbyvej 45
8250 Egå
Att.: Lars Bjørn Hansen

Rapportnr.:	AR-24-VL-01005164-01
Batchnr.:	EUAA59-24005164
Kundenr.:	VL0000662
Rapportdato:	07.02.2024

Analyserapport

Sagsnr.:	2420296	
Sagsnavn:	Nordic Waste	
Prøvetype:	Jord	
Prøvetager:		LBH
Modt. dato:	05.02.2024	
Analyseperiode:	- 07.02.2024	
Kunde Ref.:	null	

Lab prøvenr:	**862-2024-00516466**	**862-2024-00516467**	**862-2024-00516468**	**862-2024-00516469**	**862-2024-00516470**	**Enhed**	**DL**	**Urel(%)**	**¤)**
Prøve ID:	1852	1853	1854	1855	1856				
Prøvemærke:	Mile 1852	Mile 1853	Mile 1854	Mile 1855	Mile 1856				
Prøvedybde m u.t.:	Bl. prøve	Bl. prøve	Bl. prøve	Bl. prøve	Bl. prøve				
Tørstof *DS/EN 15934:2012 A Gravimetrisk*	64	66	75	78	74	%	1	15	
Metaller									
Arsen (As) *EN/ISO 15587-2:2003, DS/EN 16170:2016 mod. Beregning*	6,5	11	4,5	4,7	5,4	mg/kg ts.	0,5	30	
Barium (Ba) *DS 259:2003, SM 3120 ICP-OES*	83	280	82	62	110	mg/kg ts.	1	30	A
Bly (Pb) *EN/ISO 15587-2:2003, DS/EN 16170:2016 mod. Beregning*	12	7,8	12	13	11	mg/kg ts.	1	30	
Cadmium (Cd) *EN/ISO 15587-2:2003, DS/EN 16170:2016 mod. Beregning*	0,17	0,35	0,31	0,35	0,42	mg/kg ts.	0,02	30	
Chrom (Cr) *EN/ISO 15587-2:2003, DS/EN 16170:2016 mod. Beregning*	31	47	20	23	32	mg/kg ts.	1	30	
Kobber (Cu) *EN/ISO 15587-2:2003, DS/EN 16170:2016 mod. Beregning*	33	47	30	25	34	mg/kg ts.	1	30	
Kviksølv (Hg) *EN/ISO 15587-2:2003, DS/EN 16175-1:2016mod. CV-AAS*	0,060	0,050	0,043	0,072	0,052	mg/kg ts.	0,01	30	
Molybdæn (Mo) *DS 259:2003, SM 3120 ICP-OES*	< 1	< 1	1,1	< 1	< 1	mg/kg ts.	1	30	A
Nikkel (Ni) *EN/ISO 15587-2:2003, DS/EN 16170:2016 mod. Beregning*	39	86	31	23	42	mg/kg ts.	0,5	30	
Selen (Se) *EN ISO 15587-2:2003/DS EN 16171:2016 mod. ICP-MS*	< 0,5	< 0,5	0,51	0,55	0,62	mg/kg ts.	0,5	30	*A
Zink (Zn) *EN/ISO 15587-2:2003, DS/EN 16170:2016 mod. Beregning*	98	79	66	67	69	mg/kg ts.	2	30	
Kulbrinter									
C6H6-C10 *REFLAB metode 1:2010 v.2 GC-FID*	< 2	< 2	< 2	< 2	2,4	mg/kg ts.	2	30	
C10-C15 *REFLAB metode 1:2010 v.2 GC-FID*	< 5	< 5	< 5	< 5	6,9	mg/kg ts.	5	30	
C15-C20 *REFLAB metode 1:2010 v.2 GC-FID*	< 5	< 5	< 5	< 5	9,7	mg/kg ts.	5	30	
C20-C35 *REFLAB metode 1:2010 v.2 GC-FID*	52	18	46	47	54	mg/kg ts.	5	30	
Sum (C10-C20) *REFLAB metode 1:2010 v.2 GC-FID*	#	#	#	#	17	mg/kg ts.			
Sum (C6H6-C35) *REFLAB metode 1:2010 v.2 GC-FID*	52	18	46	47	73	mg/kg ts.			
PAH-forbindelser									
Fluoranthen *REFLAB metode 4: 2008 v.2 GC-MS*	0,044	0,028	0,079	0,42	0,19	mg/kg ts.	0,01	40	
Benzo(b+j+k)fluoranthen *REFLAB metode 4: 2008 v.2 GC-MS*	0,035	0,028	0,077	0,39	0,17	mg/kg ts.	0,01	40	
Benzo(a)pyren *REFLAB metode 4: 2008 v.2 GC-MS*	0,022	0,017	0,044	0,24	0,11	mg/kg ts.	0,01	40	
Indeno(1,2,3-cd)pyren *REFLAB metode 4: 2008 v.2 GC-MS*	0,013	0,011	0,024	0,12	0,068	mg/kg ts.	0,01	40	
Dibenz(a,h)anthracen *REFLAB metode 4: 2008 v.2 GC-MS*	< 0,01	< 0,01	< 0,01	0,033	0,018	mg/kg ts.	0,01	40	

Dokument navn: Rapport AR-24-VL-01005164-01 att Lars Bjørn Hansen, Modtaget 05-02-2024 (2420296, Nordic Waste) (AR-24-VL-01005164-01_0.pdf)
Hører til sagsnummer: 09.00.00-100-1-24
Registreringsdato: 7. februar 2024

eurofins | VBM Laboratoriet
ilac-MRA DANAK TEST Reg. nr. 179
INDUSTRIVEJ 1
DK-9440 AABYBRO
TLF: +45 98 21 32 00
FAX: +45 98 21 34 54
SH-aabybro@etn.eurofins.com

AMS-Akut Miljø Service ApS
Mejlbyvej 45
8250 Egå
Att.: Lars Bjørn Hansen

Rapportnr.:	AR-24-VL-01005164-01
Batchnr.:	EUAA59-24005164
Kundenr.:	VL0000662
Rapportdato:	07.02.2024

Analyserapport

Sagsnr.:	2420296	
Sagsnavn:	Nordic Waste	
Prøvetype:	Jord	
Prøvetager:		LBH
Modt. dato:	05.02.2024	
Analyseperiode:	- 07.02.2024	
Kunde Ref.:	null	

Lab prøvenr:	**862-2024-00516466**	**862-2024-00516467**	**862-2024-00516468**	**862-2024-00516469**	**862-2024-00516470**	**Enhed**	**DL**	**Urel(%)** ¤)
Prøve ID:	1852	1853	1854	1855	1856			
Prøvemærke:	Mile 1852	Mile 1853	Mile 1854	Mile 1855	Mile 1856			
Prøvedybde m u.t.:	Bl. prøve	Bl. prøve	Bl. prøve	Bl. prøve	Bl. prøve			
Sum af 7 PAH'er *REFLAB metode 4: 2008 v.2 GC-MS*	0,11	0,084	0,22	1,2	0,56	mg/kg ts.		
Klassificering iht. BEK nr 1452	UK	UK	UK	1	UK			

Underleverandør:
A: Underleverandør (DS EN ISO/IEC 17025 DANAK 168)

00516470 Prøvekommentar:
Der er øget analyseusikkerhed på analysen for kulbrinter og/eller BTEX'er pga. prøvematerialets egenskaber.

Batchkommentar:
"Sum af 7 PAHer": Fluoranthen, Benz(b+j+k)fluoranthen, Benz(a)pyren, Indeno(1,2,3)pyren og Dibenz(a,h)anthracen.
Ekstraktionstiden for Reflab 1 analyser er 12 timer.
I henhold til Reflab1:2010 foretages en kvalitativ tolkning af chromatogrammet med angivelse af olietyper for prøver med et kulbrinteindhold over 100 mg/kg TS.
Med mindre andet er angivet, er REFLAB 1 ekstraktionen lavet på indsendte membranglas og REFLAB 4 ekstraktionen ud fra indsendte pose.
Forureningskategori foretages iht. Bek.1452 af 07/12/2015 "Bekendtgørelse om anmeldelse og dokumentation i forbindelse med flytning af jord" for de parametre, der er specificeret i bekendtgørelsens tabel 3. Kulbrinter, benzen og nikkel er ikke omfattet af bekendtgørelsens tabel 3, hvorfor kategorisering af disse vurderes af kommunalbestyrelsen. Således er kategoriseringen i denne rapport kun vejledende. Kategoriseringen for kulbrinter, benzen og nikkel foretages iht. "Liste over kvalitetskriterier i relation til forurenet jord", Miljøstyrelsen, 2018 og BEK 554 af 19/05/2010 "Bekendtgørelse om definition af lettere forurenet jord". "UK" angiver at forureningsniveauet ikke kan henføres til kategori 1 og 2 (uden for kategori).
Excel-ark med prøvningsresultaterne medsendes som bilag.

Kopi til:
Randers Kommune, Annemarie Dalsgaard Karlsen, Laksetorvet 1, 8900 Randers C

07.02.2024

Anna Elisabeth Rømer
Kundecentermedarbejder VBM Laboratoriet

Tegnforklaring:

<:	mindre end	*):	Ikke omfattet af akkrediteringen
>:	større end	i.p.:	ikke påvist
#:	ingen parametre er påvist	i.m.:	ikke målelig
DL:	Detektionsgrænse	¤):	udført af underleverandør

Urel (%): Ekspanderede relative måleusikkerhed med dækningsfaktor 2. For resultater på detektionsgrænseniveau kan usikkerheden være større end oplyst på rapporten.

Prøvningsresultaterne gælder udelukkende for de(n) undersøgte prøve(r).
Rapporten må ikke gengives, undtagen i sin helhed, uden prøvningslaboratoriets skriftlige godkendelse.
SamlePDF - side 508 af 1074

Dokumentnavn: Rapport AR-24-VL-01005164-01 ... Lars Bjørn Hansen, Modtaget 05-02-2024 (2420296, Nordic Waste) (AllResults_AR-24-VL-01005164-01_0.pdf)
Hører til sagsnummer: 09.0...
Registreringsdato: 7. februar 2024

eurofins

Batch	EUAA59-24005164
Sagsnavn	Nordic Waste
Sagsnummer/lokalitetsnr	2420296
Udtagning: dato/initialer	
Modtaget på laboratoriet	05-02-2024
Rapport (seneste rapportrevision)	07-02-2024/AR-24-VL-01005164-01

Prøvenummer		862-2024-00516401	862-2024-00516402	862-2024-00516403	862-2024-00516404	862-2024-00516405	862-2024-00516406	862-2024-00516407	862-2024-00516408	862-2024-00516409	862-2024-00516410
Prøve mærke		Mile 1787/Bl. prøve	Mile 1788/Bl. prøve	Mile 1789/Bl. prøve	Mile 1790/Bl. prøve	Mile 1791/Bl. prøve	Mile 1792/Bl. prøve	Mile 1793/Bl. prøve	Mile 1794/Bl. prøve	Mile 1795/Bl. prøve	Mile 1796/Bl. prøve
Kunde Ref.:		EUAA59-24005164	EUAA59-24005164	EUAA59-24005164	EUAA59-24005164	EUAA59-24005164	EUAA59-24005164	EUAA59-24005164	EUAA59-24005164	EUAA59-24005164	EUAA59-24005164
Komponent	Enhed	Resultat	Resultat	Resultat	Resultat	Resultat	Resultat	Resultat	Resultat	Resultat	Resultat
Tørstof	%	84	59	63	71	75	74	70	60	60	72
Arsen (As)	mg/kg ts.	2,9	8,5	11	8,1	4,7	6,5	6	7	3,5	4,6
Barium (Ba)	mg/kg ts.	65	56	75	190	190	42	77	84	260	66
Bly (Pb)	mg/kg ts.	9	7	15	8,7	10	6,9	6,9	13	6,9	16
Cadmium (Cd)	mg/kg ts.	0,16	0,39	1,1	0,35	0,27	0,3	0,21	1,5	0,2	0,39
Chrom (Cr)	mg/kg ts.	13	50	35	36	26	29	32	32	31	29
Kobber (Cu)	mg/kg ts.	12	47	37	42	27	31	39	82	24	30
Kviksølv (Hg)	mg/kg ts.	0,032	0,042	0,15	0,049	0,04	0,039	0,036	0,061	0,035	0,061
Molybdæn (Mo)	mg/kg ts.	< 1	< 1	1,1	< 1	< 1	< 1	< 1	1,4	< 1	< 1
Nikkel (Ni)	mg/kg ts.	18	95	60	59	39	46	47	72	42	39
Selen (Se)	mg/kg ts.	< 0,5	1	1,2	0,51	< 0,5	< 0,5	< 0,5	< 0,5	< 0,5	0,68
Zink (Zn)	mg/kg ts.	38	96	89	77	60	59	69	130	62	80
C6H6-C10	mg/kg ts.	< 2	3,2	< 2	2,2	7,2	2,6	< 2	< 2	< 2	2,6
C10-C15	mg/kg ts.	< 5	8,1	< 5	< 5	< 5	< 5	< 5	< 5	< 5	5,5
C15-C20	mg/kg ts.	< 5	12	< 5	< 5	< 5	7,4	6,8	11	14	15
C20-C35	mg/kg ts.	22	98	53	32	40	95	88	94	140	130
Sum (C10-C20)	mg/kg ts.	#	20	#	#	#	7,4	6,8	11	14	20
Sum (C6H6-C35)	mg/kg ts.	22	120	53	34	47	100	95	110	150	150
Fluoranthen	mg/kg ts.	0,081	0,061	0,29	0,024	0,25	0,46	0,12	0,43	0,15	0,31
Benzo(b+j+k)fluoranthen	mg/kg ts.	0,08	0,064	0,21	0,023	0,23	0,44	0,098	0,42	0,14	0,27
Benzo(a)pyren	mg/kg ts.	0,049	0,043	0,13	0,015	0,14	0,27	0,06	0,25	0,086	0,17
Indeno(1,2,3-cd)pyren	mg/kg ts.	0,028	0,029	0,062	< 0,01	0,076	0,15	0,031	0,16	0,048	0,09
Dibenz(a,h)anthracen	mg/kg ts.	< 0,01	< 0,01	0,018	< 0,01	0,019	0,034	< 0,01	0,046	0,012	0,024
Sum af 7 PAH'er	mg/kg ts.	0,24	0,2	0,71	0,063	0,71	1,4	0,31	1,3	0,44	0,86

Prøvenummer	862-2024-00516411	862-2024-00516412	862-2024-00516413	862-2024-00516414	862-2024-00516415	862-2024-00516416	862-2024-00516417	862-2024-00516418	862-2024-00516419	862-2024-00516420
Prøve mærke	Mile 1797/Bl. prøve	Mile 1798/Bl. prøve	Mile 1799/Bl. prøve	Mile 1800/Bl. prøve	Mile 1801/Bl. prøve	Mile 1802/Bl. prøve	Mile 1803/Bl. prøve	Mile 1804/Bl. prøve	Mile 1805/Bl. prøve	Mile 1806/Bl. prøve
Kunde Ref.:	EUAA59-24005164	EUAA59-24005164	EUAA59-24005164	EUAA59-24005164	EUAA59-24005164	EUAA59-24005164	EUAA59-24005164	EUAA59-24005164	EUAA59-24005164	EUAA59-24005164
Komponent	Resultat	Resultat	Resultat	Resultat	Resultat	Resultat	Resultat	Resultat	Resultat	Resultat
Tørstof	72	72	63	59	76	79	76	71	77	58
Arsen (As)	4,2	7	3,7	5,4	4,5	4	4,9	8	4,3	8,6
Barium (Ba)	57	74	54	380	43	92	110	110	98	120
Bly (Pb)	9,7	10	6,5	6,7	9,1	11	19	7,5	29	13
Cadmium (Cd)	0,24	0,21	0,43	0,32	0,17	0,19	0,34	0,3	0,76	0,11
Chrom (Cr)	29	33	41	48	30	18	22	38	25	56
Kobber (Cu)	26	46	49	52	16	21	31	42	33	61
Kviksølv (Hg)	0,037	0,051	0,064	0,054	0,028	0,044	0,067	0,049	0,075	0,073
Molybdæn (Mo)	< 1	< 1	< 1	< 1	< 1	< 1	1	< 1	2	< 1
Nikkel (Ni)	33	52	65	77	23	24	24	65	29	82
Selen (Se)	0,58	< 0,5	< 0,5	< 0,5	< 0,5	< 0,5	< 0,5	< 0,5	1,3	< 0,5
Zink (Zn)	95	73	100	93	48	57	86	82	110	140
C6H6-C10	2,1	< 2	< 2	7,6	< 2	2,1	3,8	2,6	< 2	4,9
C10-C15	6,2	7,4	8,1	8	< 5	< 5	< 5	< 5	< 5	< 5
C15-C20	12	13	11	12	8,7	11	7,1	5,5	6,2	< 5
C20-C35	86	110	94	54	110	110	65	48	58	79
Sum (C10-C20)	18	20	19	20	8,7	11	7,1	5,5	6,2	#
Sum (C6H6-C35)	110	130	110	81	120	130	76	56	64	84
Fluoranthen	0,5	0,17	0,52	0,18	0,1	0,35	0,25	0,15	0,64	0,33
Benzo(b+j+k)fluoranthen	0,43	0,14	0,49	0,15	0,12	0,3	0,24	0,13	0,61	0,32
Benzo(a)pyren	0,27	0,085	0,32	0,089	0,068	0,19	0,14	0,091	0,36	0,19
Indeno(1,2,3-cd)pyren	0,15	0,046	0,19	0,043	0,035	0,13	0,084	0,05	0,22	0,097
Dibenz(a,h)anthracen	0,04	0,012	0,05	0,011	< 0,01	0,028	0,013	0,012	0,061	0,027
Sum af 7 PAH'er	1,4	0,45	1,6	0,48	0,32	1	0,72	0,44	1,9	0,97

Prøvenummer	862-2024-00516421	862-2024-00516422	862-2024-00516423	862-2024-00516424	862-2024-00516425	862-2024-00516426	862-2024-00516427	862-2024-00516428	862-2024-00516429	862-2024-00516430
Prøve mærke	Mile 1807/Bl. prøve	Mile 1808/Bl. prøve	Mile 1809/Bl. prøve	Mile 1810/Bl. prøve	Mile 1811/Bl. prøve	Mile 1812/Bl. prøve	Mile 1813/Bl. prøve	Mile 1814/Bl. prøve	Mile 1815/Bl. prøve	Mile 1816/Bl. prøve
Kunde Ref.:	EUAA59-24005164	EUAA59-24005164	EUAA59-24005164	EUAA59-24005164	EUAA59-24005164	EUAA59-24005164	EUAA59-24005164	EUAA59-24005164	EUAA59-24005164	EUAA59-24005164
Komponent	Resultat	Resultat	Resultat	Resultat	Resultat	Resultat	Resultat	Resultat	Resultat	Resultat
Tørstof	65	64	72	66	77	57	67	75	72	76
Arsen (As)	6,4	6,9	4,7	6,7	5,1	5,8	9,1	2,7	9,2	6,3
Barium (Ba)	73	130	67	48	99	87	150	53	39	90
Bly (Pb)	9,4	7,3	13	8,7	12	5,9	12	6,4	7	11
Cadmium (Cd)	0,2	0,24	0,32	0,23	0,26	< 0,02	0,43	0,19	0,094	0,13
Chrom (Cr)	32	44	25	51	21	71	52	16	50	22
Kobber (Cu)	76	42	34	34	30	65	49	19	47	23
Kviksølv (Hg)	0,042	0,049	0,065	0,031	0,072	0,049	0,066	0,029	0,036	0,062
Molybdæn (Mo)	< 1	< 1	< 1	< 1	< 1	1	< 1	< 1	< 1	< 1
Nikkel (Ni)	41	81	36	62	29	100	75	21	69	26
Selen (Se)	< 0,5	< 0,5	< 0,5	< 0,5	0,57	0,76	1,2	< 0,5	0,68	< 0,5
Zink (Zn)	100	74	78	87	63	100	110	37	60	53
C6H6-C10	3,2	6,1	12	5,4	3,4	< 2	2,8	< 2	4,1	2,4
C10-C15	< 5	< 5	7,7	< 5	< 5	< 5	< 5	5,3	7,3	< 5
C15-C20	7	6,4	7,5	5,6	< 5	8,9	< 5	9	25	6,1
C20-C35	74	55	64	47	26	90	63	94	120	57
Sum (C10-C20)	7	6,4	15	5,6	#	8,9	#	14	32	6,1
Sum (C6H6-C35)	85	67	91	58	29	99	66	110	160	66
Fluoranthen	0,14	0,058	0,11	0,036	1,3	0,032	0,13	0,51	0,098	0,45
Benzo(b+j+k)fluoranthen	0,14	0,058	0,1	0,038	0,93	0,028	0,16	0,41	0,092	0,19
Benzo(a)pyren	0,082	0,033	0,066	0,024	0,59	0,017	0,097	0,28	0,052	0,12
Indeno(1,2,3-cd)pyren	0,046	0,017	0,039	0,012	0,36	< 0,01	0,053	0,17	0,025	0,066
Dibenz(a,h)anthracen	0,011	< 0,01	< 0,01	< 0,01	0,097	< 0,01	0,014	0,04	< 0,01	0,017
Sum af 7 PAH'er	0,42	0,17	0,31	0,11	3,2	0,077	0,46	1,4	0,27	0,84

Prøvenummer	862-2024-00516431	862-2024-00516432	862-2024-00516433	862-2024-00516434	862-2024-00516435	862-2024-00516436	862-2024-00516437	862-2024-00516438	862-2024-00516439	862-2024-00516440
Prøve mærke	Mile 1817/Bl. prøve	Mile 1818/Bl. prøve	Mile 1819/Bl. prøve	Mile 1820/Bl. prøve	Mile 1821/Bl. prøve	Mile 1822/Bl. prøve	Mile 1823/Bl. prøve	Mile 1824/Bl. prøve	Mile 1825/Bl. prøve	Mile 1826/Bl. prøve
Kunde Ref.:	EUAA59-24005164	EUAA59-24005164	EUAA59-24005164	EUAA59-24005164	EUAA59-24005164	EUAA59-24005164	EUAA59-24005164	EUAA59-24005164	EUAA59-24005164	EUAA59-24005164
Komponent	Resultat	Resultat	Resultat	Resultat	Resultat	Resultat	Resultat	Resultat	Resultat	Resultat
Tørstof	72	60	68	70	70	58	61	62	62	83
Arsen (As)	4,5	7	5,1	0,98	5,8	5	2,8	8,2	9	3,9
Barium (Ba)	39	330	100	46	61	76	38	50	60	130
Bly (Pb)	6,6	11	11	2,8	11	9,5	5,9	9,1	9,3	30
Cadmium (Cd)	0,17	0,4	0,5	0,12	0,33	0,1	0,28	0,31	0,45	0,22
Chrom (Cr)	47	50	25	36	50	50	44	40	41	24
Kobber (Cu)	40	60	29	41	30	65	65	50	49	45
Kviksølv (Hg)	0,044	0,083	0,04	0,03	0,038	0,045	0,061	0,052	0,081	0,077
Molybdæn (Mo)	< 1	< 1	1	1,8	< 1	< 1	< 1	< 1	< 1	4,7
Nikkel (Ni)	57	73	35	72	44	65	70	61	82	18
Selen (Se)	< 0,5	1,5	0,71	< 0,5	0,88	< 0,5	0,84	0,5	0,75	< 0,5
Zink (Zn)	83	130	63	52	79	100	98	82	120	190
C6H6-C10	2,5	12	2,4	< 2	< 2	< 2	< 2	2,7	< 2	< 2
C10-C15	< 5	< 5	6,3	< 5	< 5	< 5	< 5	< 5	< 5	< 5
C15-C20	< 5	< 5	9,3	< 5	< 5	< 5	< 5	< 5	8,3	< 5
C20-C35	23	19	69	45	29	27	26	9	110	42
Sum (C10-C20)	#	#	16	#	#	#	#	#	8,3	#
Sum (C6H6-C35)	25	31	87	45	29	27	26	12	110	42
Fluoranthen	0,2	0,32	0,15	< 0,01	0,061	< 0,01	< 0,01	0,2	3,7	0,25
Benzo(b+j+k)fluoranthen	0,17	0,29	0,19	< 0,01	0,082	< 0,01	< 0,01	0,15	3,3	0,2
Benzo(a)pyren	0,099	0,17	0,16	< 0,01	0,038	< 0,01	< 0,01	0,095	2	0,12
Indeno(1,2,3-cd)pyren	0,057	0,098	0,1	< 0,01	0,021	< 0,01	< 0,01	0,054	1,2	0,068
Dibenz(a,h)anthracen	0,013	0,02	0,025	< 0,01	< 0,01	< 0,01	< 0,01	0,014	0,32	0,02
Sum af 7 PAH'er	0,53	0,9	0,63	#	0,2	#	#	0,52	10	0,65

Prøvenummer	862-2024-00516441	862-2024-00516442	862-2024-00516443	862-2024-00516444	862-2024-00516445	862-2024-00516446	862-2024-00516447	862-2024-00516448	862-2024-00516449	862-2024-00516450
Prøve mærke	Mile 1827/Bl. prøve	Mile 1828/Bl. prøve	Mile 1829/Bl. prøve	Mile 1830/Bl. prøve	Mile 1831/Bl. prøve	Mile 1832/Bl. prøve	Mile 1833/Bl. prøve	Mile 1834/Bl. prøve	Mile 1835/Bl. prøve	Mile 1836/Bl. prøve
Kunde Ref.:	EUAA59-24005164	EUAA59-24005164	EUAA59-24005164	EUAA59-24005164	EUAA59-24005164	EUAA59-24005164	EUAA59-24005164	EUAA59-24005164	EUAA59-24005164	EUAA59-24005164
Komponent	Resultat	Resultat	Resultat	Resultat	Resultat	Resultat	Resultat	Resultat	Resultat	Resultat
Tørstof	72	69	55	69	78	75	64	61	62	56
Arsen (As)	10	5,2	4,2	4,8	6	12	4,7	16	16	8,2
Barium (Ba)	180	57	35	270	110	140	180	23	29	230
Bly (Pb)	7,2	9,6	8,4	12	41	13	8,9	4,6	4,6	11
Cadmium (Cd)	0,26	0,28	0,64	0,25	0,27	0,23	0,3	0,25	0,15	0,25
Chrom (Cr)	34	29	53	33	21	27	31	49	72	29
Kobber (Cu)	23	23	56	36	38	24	40	54	69	37
Kviksølv (Hg)	0,035	0,03	0,067	0,071	0,096	0,046	0,038	0,049	0,074	0,047
Molybdæn (Mo)	< 1	< 1	< 1	< 1	< 1	< 1	< 1	< 1	< 1	< 1
Nikkel (Ni)	41	28	77	60	46	35	53	76	95	48
Selen (Se)	0,56	< 0,5	0,55	0,51	< 0,5	< 0,5	0,58	< 0,5	1,6	0,5
Zink (Zn)	64	68	110	77	81	67	64	77	160	67
C6H6-C10	< 2	4,6	< 2	< 2	3	< 2	< 2	< 2	< 2	< 2
C10-C15	< 5	< 5	< 5	< 5	5,8	< 5	< 5	< 5	< 5	6,2
C15-C20	< 5	< 5	< 5	< 5	11	6,4	< 5	< 5	< 5	5,2
C20-C35	< 5	10	< 5	< 5	100	79	44	20	< 5	39
Sum (C10-C20)	#	#	#	#	17	6,4	#	#	#	11
Sum (C6H6-C35)	#	15	#	#	120	86	44	20	#	51
Fluoranthen	0,031	0,052	< 0,01	0,26	1	0,56	0,047	0,055	0,015	0,29
Benzo(b+j+k)fluoranthen	0,023	0,05	< 0,01	0,19	0,7	0,33	0,04	0,05	0,013	0,25
Benzo(a)pyren	0,012	0,03	< 0,01	0,12	0,43	0,21	0,025	0,03	< 0,01	0,14
Indeno(1,2,3-cd)pyren	< 0,01	0,019	< 0,01	0,066	0,23	0,13	0,014	0,016	< 0,01	0,077
Dibenz(a,h)anthracen	< 0,01	< 0,01	< 0,01	0,015	0,052	0,032	< 0,01	< 0,01	< 0,01	0,022
Sum af 7 PAH'er	0,067	0,15	#	0,65	2,4	1,3	0,13	0,15	0,028	0,78

Prøvenummer	862-2024-00516451	862-2024-00516452	862-2024-00516453	862-2024-00516454	862-2024-00516455	862-2024-00516456	862-2024-00516457	862-2024-00516458	862-2024-00516459	862-2024-00516460
Prøve mærke	Mile 1837/Bl. prøve	Mile 1838/Bl. prøve	Mile 1839/Bl. prøve	Mile 1840/Bl. prøve	Mile 1841/Bl. prøve	Mile 1842/Bl. prøve	Mile 1843/Bl. prøve	Mile 1844/Bl. prøve	Mile 1845/Bl. prøve	Mile 1846/Bl. prøve
Kunde Ref.:	EUAA59-24005164	EUAA59-24005164	EUAA59-24005164	EUAA59-24005164	EUAA59-24005164	EUAA59-24005164	EUAA59-24005164	EUAA59-24005164	EUAA59-24005164	EUAA59-24005164
Komponent	Resultat	Resultat	Resultat	Resultat	Resultat	Resultat	Resultat	Resultat	Resultat	Resultat
Tørstof	59	72	60	61	65	58	57	83	69	68
Arsen (As)	14	4,9	1,4	11	8,7	13	17	3,7	7,8	4,4
Barium (Ba)	35	120	45	74	89	380	130	100	54	77
Bly (Pb)	11	23	6,4	7,5	5,7	5,4	7,5	26	11	7,5
Cadmium (Cd)	0,24	1,8	0,41	0,41	0,26	0,34	0,24	1,3	0,37	0,18
Chrom (Cr)	53	19	40	49	43	48	53	16	51	33
Kobber (Cu)	49	29	43	54	42	53	56	43	26	100
Kviksølv (Hg)	0,043	0,063	0,045	0,064	0,047	0,049	0,052	0,066	0,056	0,042
Molybdæn (Mo)	< 1	1,5	< 1	< 1	< 1	< 1	< 1	1,5	< 1	< 1
Nikkel (Ni)	89	36	70	76	60	84	94	35	33	44
Selen (Se)	< 0,5	2,2	1,7	0,94	0,6	0,78	0,7	1	0,58	< 0,5
Zink (Zn)	87	82	69	120	75	89	85	110	70	79
C6H6-C10	< 2	< 2	< 2	< 2	2,7	3,2	3,2	5,2	3,7	4,3
C10-C15	< 5	< 5	< 5	< 5	< 5	< 5	< 5	< 5	< 5	< 5
C15-C20	< 5	< 5	< 5	< 5	8,9	< 5	< 5	< 5	< 5	< 5
C20-C35	17	40	48	24	87	36	8,7	31	19	45
Sum (C10-C20)	#	#	#	#	8,9	#	#	#	#	#
Sum (C6H6-C35)	17	40	48	24	98	39	12	36	22	50
Fluoranthen	0,067	0,14	0,069	0,11	0,19	< 0,01	0,041	0,5	0,08	0,52
Benzo(b+j+k)fluoranthen	0,071	0,16	0,059	0,11	0,14	< 0,01	0,042	0,47	0,073	0,5
Benzo(a)pyren	0,04	0,098	0,039	0,073	0,084	< 0,01	0,025	0,28	0,043	0,31
Indeno(1,2,3-cd)pyren	0,023	0,06	0,023	0,043	0,048	< 0,01	0,013	0,14	0,026	0,17
Dibenz(a,h)anthracen	< 0,01	0,016	< 0,01	< 0,01	0,015	< 0,01	< 0,01	0,034	< 0,01	0,042
Sum af 7 PAH'er	0,2	0,47	0,19	0,34	0,48	#	0,12	1,4	0,22	1,5

Prøvenummer	862-2024-00516461	862-2024-00516462	862-2024-00516463	862-2024-00516464	862-2024-00516465	862-2024-00516466	862-2024-00516467	862-2024-00516468	862-2024-00516469	862-2024-00516470
Prøve mærke	Mile 1847/Bl. prøve	Mile 1848/Bl. prøve	Mile 1849/Bl. prøve	Mile 1850/Bl. prøve	Mile 1851/Bl. prøve	Mile 1852/Bl. prøve	Mile 1853/Bl. prøve	Mile 1854/Bl. prøve	Mile 1855/Bl. prøve	Mile 1856/Bl. prøve
Kunde Ref.:	EUAA59-24005164	EUAA59-24005164	EUAA59-24005164	EUAA59-24005164	EUAA59-24005164	EUAA59-24005164	EUAA59-24005164	EUAA59-24005164	EUAA59-24005164	EUAA59-24005164
Komponent	Resultat	Resultat	Resultat	Resultat	Resultat	Resultat	Resultat	Resultat	Resultat	Resultat
Tørstof	77	74	64	89	79	64	66	75	78	74
Arsen (As)	5,2	4,6	12	3,7	8,3	6,5	11	4,5	4,7	5,4
Barium (Ba)	170	89	45	61	290	83	280	82	62	110
Bly (Pb)	16	20	8,6	23	10	12	7,8	12	13	11
Cadmium (Cd)	0,18	0,15	0,22	0,18	0,2	0,17	0,35	0,31	0,35	0,42
Chrom (Cr)	22	20	45	12	32	31	47	20	23	32
Kobber (Cu)	40	24	26	17	37	33	47	30	25	34
Kviksølv (Hg)	0,11	0,085	0,028	0,049	0,054	0,06	0,05	0,043	0,072	0,052
Molybdæn (Mo)	< 1	1,3	< 1	< 1	< 1	< 1	< 1	1,1	< 1	< 1
Nikkel (Ni)	30	22	50	14	71	39	86	31	23	42
Selen (Se)	< 0,5	< 0,5	< 0,5	< 0,5	< 0,5	< 0,5	< 0,5	0,51	0,55	0,62
Zink (Zn)	67	96	64	56	59	98	79	66	67	69
C6H6-C10	3,3	< 2	< 2	< 2	3,6	< 2	< 2	< 2	< 2	2,4
C10-C15	6,7	< 5	< 5	< 5	< 5	< 5	< 5	< 5	< 5	6,9
C15-C20	10	5,4	< 5	< 5	< 5	< 5	< 5	< 5	< 5	9,7
C20-C35	100	53	17	17	53	52	18	46	47	54
Sum (C10-C20)	17	5,4	#	#	#	#	#	#	#	17
Sum (C6H6-C35)	120	58	17	17	57	52	18	46	47	73
Fluoranthen	0,2	0,33	< 0,01	0,4	0,36	0,044	0,028	0,079	0,42	0,19
Benzo(b+j+k)fluoranthen	0,21	0,31	< 0,01	0,43	0,3	0,035	0,028	0,077	0,39	0,17
Benzo(a)pyren	0,13	0,19	< 0,01	0,22	0,19	0,022	0,017	0,044	0,24	0,11
Indeno(1,2,3-cd)pyren	0,076	0,1	< 0,01	0,14	0,12	0,013	0,011	0,024	0,12	0,068
Dibenz(a,h)anthracen	0,017	0,029	< 0,01	0,039	0,027	< 0,01	< 0,01	< 0,01	0,033	0,018
Sum af 7 PAH'er	0,63	0,96	#	1,2	0,99	0,11	0,084	0,22	1,2	0,56

Dokumentnavn: Rapport AR-24-VL-01005164-01 ... Lars Bjørn Hansen, Modtaget 05-02-2024 (2420296, Nordic Waste) (AllResults_AR-24-VL-01005164-01_0.p
Hører til sagsnummer: 09.02.00-P00-0034
Registreringsdato: 7. feb. 2024 11:41

Batch	EUAA59-24005164
Sagsnavn	Nordic Waste
Sagsnummer/lokalitetsnr	2420296
Udtagning: dato/initialer	
Modtaget på laboratoriet	05-02-2024
Rapport (seneste rapportrevision)	07-02-2024/AR-24-VL-01005164-01
Prøvenummer	862-2024-00516401
Prøve mærke	Mile 1787/Bl. prøve
Kunde Ref.:	EUAA59-24005164

Komponent	Resultat	Enhed	DL	Metode	Um (%)
Tørstof	84	%	1	DS/EN 15934:2012 A Gravimetrisk	15
Arsen (As)	2,9	mg/kg ts.	0,5	EN/ISO 15587-2:2003, DS/EN 16170:2016 mod. Beregning	30
Barium (Ba)	65	mg/kg ts.	1	DS 259:2003, SM 3120 ICP-OES	30
Bly (Pb)	9	mg/kg ts.	1	EN/ISO 15587-2:2003, DS/EN 16170:2016 mod. Beregning	30
Cadmium (Cd)	0,16	mg/kg ts.	0,02	EN/ISO 15587-2:2003, DS/EN 16170:2016 mod. Beregning	30
Chrom (Cr)	13	mg/kg ts.	1	EN/ISO 15587-2:2003, DS/EN 16170:2016 mod. Beregning	30
Kobber (Cu)	12	mg/kg ts.	1	EN/ISO 15587-2:2003, DS/EN 16170:2016 mod. Beregning	30
Kviksølv (Hg)	0,032	mg/kg ts.	0,01	EN/ISO 15587-2:2003, DS/EN 16175-1:2016mod. CV-AAS	30
Molybdæn (Mo)	< 1	mg/kg ts.	1	DS 259:2003, SM 3120 ICP-OES	30
Nikkel (Ni)	18	mg/kg ts.	0,5	EN/ISO 15587-2:2003, DS/EN 16170:2016 mod. Beregning	30
Selen (Se)	< 0,5	mg/kg ts.	0,5		30
Zink (Zn)	38	mg/kg ts.	2	EN/ISO 15587-2:2003, DS/EN 16170:2016 mod. Beregning	30
C6H6-C10	< 2	mg/kg ts.	2	REFLAB metode 1:2010 v.2 GC-FID	30
C10-C15	< 5	mg/kg ts.	5	REFLAB metode 1:2010 v.2 GC-FID	30
C15-C20	< 5	mg/kg ts.	5	REFLAB metode 1:2010 v.2 GC-FID	30
C20-C35	22	mg/kg ts.	5	REFLAB metode 1:2010 v.2 GC-FID	30
Sum (C10-C20)	#	mg/kg ts.		REFLAB metode 1:2010 v.2 GC-FID	
Sum (C6H6-C35)	22	mg/kg ts.		REFLAB metode 1:2010 v.2 GC-FID	
Fluoranthen	0,081	mg/kg ts.	0,01	REFLAB metode 4: 2008 v.2 GC-MS	40
Benzo(b+j+k)fluoranthen	0,08	mg/kg ts.	0,01	REFLAB metode 4: 2008 v.2 GC-MS	40
Benzo(a)pyren	0,049	mg/kg ts.	0,01	REFLAB metode 4: 2008 v.2 GC-MS	40
Indeno(1,2,3-cd)pyren	0,028	mg/kg ts.	0,01	REFLAB metode 4: 2008 v.2 GC-MS	40
Dibenz(a,h)anthracen	< 0,01	mg/kg ts.	0,01	REFLAB metode 4: 2008 v.2 GC-MS	40
Sum af 7 PAH'er	0,24	mg/kg ts.		REFLAB metode 4: 2008 v.2 GC-MS	

Dokumentnavn: Rapport AR-24-VL-01005164-01 att Lars Bjørn Hansen, Modtaget 05-02-2024 (2420296, Nordic Waste) (AllResults_AR-24-VL-01005164-01_0.p
Hører til sagsnummer: 09.09.09.J00-1.24
Registrering: Jan 7 Fri 2024 08:15:54

eurofins

Batch	EUAA59-24005164
Sagsnavn	Nordic Waste
Sagsnummer/lokalitetsnr	2420296
Udtagning: dato/initialer	
Modtaget på laboratoriet	05-02-2024
Rapport (seneste rapportrevision)	07-02-2024/AR-24-VL-01005164-01
Prøvenummer	862-2024-00516402
Prøve mærke	Mile 1788/Bl. prøve
Kunde Ref.:	EUAA59-24005164

Komponent	Resultat	Enhed	DL	Metode	Um (%)
Tørstof	59	%	1	DS/EN 15934:2012 A Gravimetrisk	15
Arsen (As)	8,5	mg/kg ts.	0,5	EN/ISO 15587-2:2003, DS/EN 16170:2016 mod. Beregning	30
Barium (Ba)	56	mg/kg ts.	1	DS 259:2003, SM 3120 ICP-OES	30
Bly (Pb)	7	mg/kg ts.	1	EN/ISO 15587-2:2003, DS/EN 16170:2016 mod. Beregning	30
Cadmium (Cd)	0,39	mg/kg ts.	0,02	EN/ISO 15587-2:2003, DS/EN 16170:2016 mod. Beregning	30
Chrom (Cr)	50	mg/kg ts.	1	EN/ISO 15587-2:2003, DS/EN 16170:2016 mod. Beregning	30
Kobber (Cu)	47	mg/kg ts.	1	EN/ISO 15587-2:2003, DS/EN 16170:2016 mod. Beregning	30
Kviksølv (Hg)	0,042	mg/kg ts.	0,01	EN/ISO 15587-2:2003, DS/EN 16175-1:2016mod. CV-AAS	30
Molybdæn (Mo)	< 1	mg/kg ts.	1	DS 259:2003, SM 3120 ICP-OES	30
Nikkel (Ni)	95	mg/kg ts.	0,5	EN/ISO 15587-2:2003, DS/EN 16170:2016 mod. Beregning	30
Selen (Se)	1	mg/kg ts.	0,5		30
Zink (Zn)	96	mg/kg ts.	2	EN/ISO 15587-2:2003, DS/EN 16170:2016 mod. Beregning	30
C6H6-C10	3,2	mg/kg ts.	2	REFLAB metode 1:2010 v.2 GC-FID	30
C10-C15	8,1	mg/kg ts.	5	REFLAB metode 1:2010 v.2 GC-FID	30
C15-C20	12	mg/kg ts.	5	REFLAB metode 1:2010 v.2 GC-FID	30
C20-C35	98	mg/kg ts.	5	REFLAB metode 1:2010 v.2 GC-FID	30
Sum (C10-C20)	20	mg/kg ts.		REFLAB metode 1:2010 v.2 GC-FID	
Sum (C6H6-C35)	120	mg/kg ts.		REFLAB metode 1:2010 v.2 GC-FID	
Fluoranthen	0,061	mg/kg ts.	0,01	REFLAB metode 4: 2008 v.2 GC-MS	40
Benzo(b+j+k)fluoranthen	0,064	mg/kg ts.	0,01	REFLAB metode 4: 2008 v.2 GC-MS	40
Benzo(a)pyren	0,043	mg/kg ts.	0,01	REFLAB metode 4: 2008 v.2 GC-MS	40
Indeno(1,2,3-cd)pyren	0,029	mg/kg ts.	0,01	REFLAB metode 4: 2008 v.2 GC-MS	40
Dibenz(a,h)anthracen	< 0,01	mg/kg ts.	0,01	REFLAB metode 4: 2008 v.2 GC-MS	40
Sum af 7 PAH'er	0,2	mg/kg ts.		REFLAB metode 4: 2008 v.2 GC-MS	

Dokumentnavn: Rapport AR-24-VL-01005164-01 ... Lars Bjørn Hansen, Modtaget 05-02-2024 (2420296, Nordic Waste) (AllResults_AR-24-VL-01005164-01_0.p
Hører til sagsnummer: 09.02.00-P00-0034
Registreringsdato: 7. feb. 2024 11:41

Batch	EUAA59-24005164
Sagsnavn	Nordic Waste
Sagsnummer/lokalitetsnr	2420296
Udtagning: dato/initialer	
Modtaget på laboratoriet	05-02-2024
Rapport (seneste rapportrevision)	07-02-2024/AR-24-VL-01005164-01
Prøvenummer	862-2024-00516403
Prøve mærke	Mile 1789/Bl. prøve
Kunde Ref.:	EUAA59-24005164

Komponent	Resultat	Enhed	DL	Metode	Um (%)
Tørstof	63	%	1	DS/EN 15934:2012 A Gravimetrisk	15
Arsen (As)	11	mg/kg ts.	0,5	EN/ISO 15587-2:2003, DS/EN 16170:2016 mod. Beregning	30
Barium (Ba)	75	mg/kg ts.	1	DS 259:2003, SM 3120 ICP-OES	30
Bly (Pb)	15	mg/kg ts.	1	EN/ISO 15587-2:2003, DS/EN 16170:2016 mod. Beregning	30
Cadmium (Cd)	1,1	mg/kg ts.	0,02	EN/ISO 15587-2:2003, DS/EN 16170:2016 mod. Beregning	30
Chrom (Cr)	35	mg/kg ts.	1	EN/ISO 15587-2:2003, DS/EN 16170:2016 mod. Beregning	30
Kobber (Cu)	37	mg/kg ts.	1	EN/ISO 15587-2:2003, DS/EN 16170:2016 mod. Beregning	30
Kviksølv (Hg)	0,15	mg/kg ts.	0,01	EN/ISO 15587-2:2003, DS/EN 16175-1:2016mod. CV-AAS	30
Molybdæn (Mo)	1,1	mg/kg ts.	1	DS 259:2003, SM 3120 ICP-OES	30
Nikkel (Ni)	60	mg/kg ts.	0,5	EN/ISO 15587-2:2003, DS/EN 16170:2016 mod. Beregning	30
Selen (Se)	1,2	mg/kg ts.	0,5		30
Zink (Zn)	89	mg/kg ts.	2	EN/ISO 15587-2:2003, DS/EN 16170:2016 mod. Beregning	30
C6H6-C10	< 2	mg/kg ts.	2	REFLAB metode 1:2010 v.2 GC-FID	30
C10-C15	< 5	mg/kg ts.	5	REFLAB metode 1:2010 v.2 GC-FID	30
C15-C20	< 5	mg/kg ts.	5	REFLAB metode 1:2010 v.2 GC-FID	30
C20-C35	53	mg/kg ts.	5	REFLAB metode 1:2010 v.2 GC-FID	30
Sum (C10-C20)	#	mg/kg ts.		REFLAB metode 1:2010 v.2 GC-FID	
Sum (C6H6-C35)	53	mg/kg ts.		REFLAB metode 1:2010 v.2 GC-FID	
Fluoranthen	0,29	mg/kg ts.	0,01	REFLAB metode 4: 2008 v.2 GC-MS	40
Benzo(b+j+k)fluoranthen	0,21	mg/kg ts.	0,01	REFLAB metode 4: 2008 v.2 GC-MS	40
Benzo(a)pyren	0,13	mg/kg ts.	0,01	REFLAB metode 4: 2008 v.2 GC-MS	40
Indeno(1,2,3-cd)pyren	0,062	mg/kg ts.	0,01	REFLAB metode 4: 2008 v.2 GC-MS	40
Dibenz(a,h)anthracen	0,018	mg/kg ts.	0,01	REFLAB metode 4: 2008 v.2 GC-MS	40
Sum af 7 PAH'er	0,71	mg/kg ts.		REFLAB metode 4: 2008 v.2 GC-MS	

Dokumentnavn: Rapport AR-24-VL-01005164-01 att Lars Bjørn Hansen, Modtaget 05-02-2024 (2420296, Nordic Waste) (AllResults_AR-24-VL-01005164-01_0.p
Hører til sagsnummer: 09.09.09.J00-1.24
Registrering: Jan 7 Fri 08:00:15 CET

eurofins

Batch	EUAA59-24005164
Sagsnavn	Nordic Waste
Sagsnummer/lokalitetsnr	2420296
Udtagning: dato/initialer	
Modtaget på laboratoriet	05-02-2024
Rapport (seneste rapportrevision)	07-02-2024/AR-24-VL-01005164-01
Prøvenummer	862-2024-00516404
Prøve mærke	Mile 1790/Bl. prøve
Kunde Ref.:	EUAA59-24005164

Komponent	Resultat	Enhed	DL	Metode	Um (%)
Tørstof	71	%	1	DS/EN 15934:2012 A Gravimetrisk	15
Arsen (As)	8,1	mg/kg ts.	0,5	EN/ISO 15587-2:2003, DS/EN 16170:2016 mod. Beregning	30
Barium (Ba)	190	mg/kg ts.	1	DS 259:2003, SM 3120 ICP-OES	30
Bly (Pb)	8,7	mg/kg ts.	1	EN/ISO 15587-2:2003, DS/EN 16170:2016 mod. Beregning	30
Cadmium (Cd)	0,35	mg/kg ts.	0,02	EN/ISO 15587-2:2003, DS/EN 16170:2016 mod. Beregning	30
Chrom (Cr)	36	mg/kg ts.	1	EN/ISO 15587-2:2003, DS/EN 16170:2016 mod. Beregning	30
Kobber (Cu)	42	mg/kg ts.	1	EN/ISO 15587-2:2003, DS/EN 16170:2016 mod. Beregning	30
Kviksølv (Hg)	0,049	mg/kg ts.	0,01	EN/ISO 15587-2:2003, DS/EN 16175-1:2016mod. CV-AAS	30
Molybdæn (Mo)	< 1	mg/kg ts.	1	DS 259:2003, SM 3120 ICP-OES	30
Nikkel (Ni)	59	mg/kg ts.	0,5	EN/ISO 15587-2:2003, DS/EN 16170:2016 mod. Beregning	30
Selen (Se)	0,51	mg/kg ts.	0,5		30
Zink (Zn)	77	mg/kg ts.	2	EN/ISO 15587-2:2003, DS/EN 16170:2016 mod. Beregning	30
C6H6-C10	2,2	mg/kg ts.	2	REFLAB metode 1:2010 v.2 GC-FID	30
C10-C15	< 5	mg/kg ts.	5	REFLAB metode 1:2010 v.2 GC-FID	30
C15-C20	< 5	mg/kg ts.	5	REFLAB metode 1:2010 v.2 GC-FID	30
C20-C35	32	mg/kg ts.	5	REFLAB metode 1:2010 v.2 GC-FID	30
Sum (C10-C20)	#	mg/kg ts.		REFLAB metode 1:2010 v.2 GC-FID	
Sum (C6H6-C35)	34	mg/kg ts.		REFLAB metode 1:2010 v.2 GC-FID	
Fluoranthen	0,024	mg/kg ts.	0,01	REFLAB metode 4: 2008 v.2 GC-MS	40
Benzo(b+j+k)fluoranthen	0,023	mg/kg ts.	0,01	REFLAB metode 4: 2008 v.2 GC-MS	40
Benzo(a)pyren	0,015	mg/kg ts.	0,01	REFLAB metode 4: 2008 v.2 GC-MS	40
Indeno(1,2,3-cd)pyren	< 0,01	mg/kg ts.	0,01	REFLAB metode 4: 2008 v.2 GC-MS	40
Dibenz(a,h)anthracen	< 0,01	mg/kg ts.	0,01	REFLAB metode 4: 2008 v.2 GC-MS	40
Sum af 7 PAH'er	0,063	mg/kg ts.		REFLAB metode 4: 2008 v.2 GC-MS	

Dokumentnavn: Rapport AR-24-VL-01005164-01 ... Lars Bjørn Hansen, Modtaget 05-02-2024 (2420296, Nordic Waste) (AllResults_AR-24-VL-01005164-01_0.p
Hører til sagsnummer: 09.02.00-P00-0034
Registreringsdato: 7. feb. 2024 11:41

Batch	EUAA59-24005164
Sagsnavn	Nordic Waste
Sagsnummer/lokalitetsnr	2420296
Udtagning: dato/initialer	
Modtaget på laboratoriet	05-02-2024
Rapport (seneste rapportrevision)	07-02-2024/AR-24-VL-01005164-01
Prøvenummer	862-2024-00516405
Prøve mærke	Mile 1791/Bl. prøve
Kunde Ref.:	EUAA59-24005164

Komponent	Resultat	Enhed	DL	Metode	Um (%)
Tørstof	75	%	1	DS/EN 15934:2012 A Gravimetrisk	15
Arsen (As)	4,7	mg/kg ts.	0,5	EN/ISO 15587-2:2003, DS/EN 16170:2016 mod. Beregning	30
Barium (Ba)	190	mg/kg ts.	1	DS 259:2003, SM 3120 ICP-OES	30
Bly (Pb)	10	mg/kg ts.	1	EN/ISO 15587-2:2003, DS/EN 16170:2016 mod. Beregning	30
Cadmium (Cd)	0,27	mg/kg ts.	0,02	EN/ISO 15587-2:2003, DS/EN 16170:2016 mod. Beregning	30
Chrom (Cr)	26	mg/kg ts.	1	EN/ISO 15587-2:2003, DS/EN 16170:2016 mod. Beregning	30
Kobber (Cu)	27	mg/kg ts.	1	EN/ISO 15587-2:2003, DS/EN 16170:2016 mod. Beregning	30
Kviksølv (Hg)	0,04	mg/kg ts.	0,01	EN/ISO 15587-2:2003, DS/EN 16175-1:2016mod. CV-AAS	30
Molybdæn (Mo)	< 1	mg/kg ts.	1	DS 259:2003, SM 3120 ICP-OES	30
Nikkel (Ni)	39	mg/kg ts.	0,5	EN/ISO 15587-2:2003, DS/EN 16170:2016 mod. Beregning	30
Selen (Se)	< 0,5	mg/kg ts.	0,5		30
Zink (Zn)	60	mg/kg ts.	2	EN/ISO 15587-2:2003, DS/EN 16170:2016 mod. Beregning	30
C6H6-C10	7,2	mg/kg ts.	2	REFLAB metode 1:2010 v.2 GC-FID	30
C10-C15	< 5	mg/kg ts.	5	REFLAB metode 1:2010 v.2 GC-FID	30
C15-C20	< 5	mg/kg ts.	5	REFLAB metode 1:2010 v.2 GC-FID	30
C20-C35	40	mg/kg ts.	5	REFLAB metode 1:2010 v.2 GC-FID	30
Sum (C10-C20)	#	mg/kg ts.		REFLAB metode 1:2010 v.2 GC-FID	
Sum (C6H6-C35)	47	mg/kg ts.		REFLAB metode 1:2010 v.2 GC-FID	
Fluoranthen	0,25	mg/kg ts.	0,01	REFLAB metode 4: 2008 v.2 GC-MS	40
Benzo(b+j+k)fluoranthen	0,23	mg/kg ts.	0,01	REFLAB metode 4: 2008 v.2 GC-MS	40
Benzo(a)pyren	0,14	mg/kg ts.	0,01	REFLAB metode 4: 2008 v.2 GC-MS	40
Indeno(1,2,3-cd)pyren	0,076	mg/kg ts.	0,01	REFLAB metode 4: 2008 v.2 GC-MS	40
Dibenz(a,h)anthracen	0,019	mg/kg ts.	0,01	REFLAB metode 4: 2008 v.2 GC-MS	40
Sum af 7 PAH'er	0,71	mg/kg ts.		REFLAB metode 4: 2008 v.2 GC-MS	

Dokumentnavn: Rapport AR-24-VL-01005164-01 ... Lars Bjørn Hansen, Modtaget 05-02-2024 (2420296, Nordic Waste) (AllResults_AR-24-VL-01005164-01_0.p
Hører til sagsnummer: 09.02.00-P00-0034
Registreringsdato: 7. feb. 2024 11:41

Batch	EUAA59-24005164
Sagsnavn	Nordic Waste
Sagsnummer/lokalitetsnr	2420296
Udtagning: dato/initialer	
Modtaget på laboratoriet	05-02-2024
Rapport (seneste rapportrevision)	07-02-2024/AR-24-VL-01005164-01
Prøvenummer	862-2024-00516406
Prøve mærke	Mile 1792/Bl. prøve
Kunde Ref.:	EUAA59-24005164

Komponent	Resultat	Enhed	DL	Metode	Um (%)
Tørstof	74	%	1	DS/EN 15934:2012 A Gravimetrisk	15
Arsen (As)	6,5	mg/kg ts.	0,5	EN/ISO 15587-2:2003, DS/EN 16170:2016 mod. Beregning	30
Barium (Ba)	42	mg/kg ts.	1	DS 259:2003, SM 3120 ICP-OES	30
Bly (Pb)	6,9	mg/kg ts.	1	EN/ISO 15587-2:2003, DS/EN 16170:2016 mod. Beregning	30
Cadmium (Cd)	0,3	mg/kg ts.	0,02	EN/ISO 15587-2:2003, DS/EN 16170:2016 mod. Beregning	30
Chrom (Cr)	29	mg/kg ts.	1	EN/ISO 15587-2:2003, DS/EN 16170:2016 mod. Beregning	30
Kobber (Cu)	31	mg/kg ts.	1	EN/ISO 15587-2:2003, DS/EN 16170:2016 mod. Beregning	30
Kviksølv (Hg)	0,039	mg/kg ts.	0,01	EN/ISO 15587-2:2003, DS/EN 16175-1:2016mod. CV-AAS	30
Molybdæn (Mo)	< 1	mg/kg ts.	1	DS 259:2003, SM 3120 ICP-OES	30
Nikkel (Ni)	46	mg/kg ts.	0,5	EN/ISO 15587-2:2003, DS/EN 16170:2016 mod. Beregning	30
Selen (Se)	< 0,5	mg/kg ts.	0,5		30
Zink (Zn)	59	mg/kg ts.	2	EN/ISO 15587-2:2003, DS/EN 16170:2016 mod. Beregning	30
C6H6-C10	2,6	mg/kg ts.	2	REFLAB metode 1:2010 v.2 GC-FID	30
C10-C15	< 5	mg/kg ts.	5	REFLAB metode 1:2010 v.2 GC-FID	30
C15-C20	7,4	mg/kg ts.	5	REFLAB metode 1:2010 v.2 GC-FID	30
C20-C35	95	mg/kg ts.	5	REFLAB metode 1:2010 v.2 GC-FID	30
Sum (C10-C20)	7,4	mg/kg ts.		REFLAB metode 1:2010 v.2 GC-FID	
Sum (C6H6-C35)	100	mg/kg ts.		REFLAB metode 1:2010 v.2 GC-FID	
Fluoranthen	0,46	mg/kg ts.	0,01	REFLAB metode 4: 2008 v.2 GC-MS	40
Benzo(b+j+k)fluoranthen	0,44	mg/kg ts.	0,01	REFLAB metode 4: 2008 v.2 GC-MS	40
Benzo(a)pyren	0,27	mg/kg ts.	0,01	REFLAB metode 4: 2008 v.2 GC-MS	40
Indeno(1,2,3-cd)pyren	0,15	mg/kg ts.	0,01	REFLAB metode 4: 2008 v.2 GC-MS	40
Dibenz(a,h)anthracen	0,034	mg/kg ts.	0,01	REFLAB metode 4: 2008 v.2 GC-MS	40
Sum af 7 PAH'er	1,4	mg/kg ts.		REFLAB metode 4: 2008 v.2 GC-MS	

Dokumentnavn: Rapport AR-24-VL-01005164-01 ... Lars Bjørn Hansen, Modtaget 05-02-2024 (2420296, Nordic Waste) (AllResults_AR-24-VL-01005164-01_0.p
Hører til sagsnummer: 09.02.00-P00-0034
Registreringsdato: 7. feb. 2024 11:41

Batch	EUAA59-24005164
Sagsnavn	Nordic Waste
Sagsnummer/lokalitetsnr	2420296
Udtagning: dato/initialer	
Modtaget på laboratoriet	05-02-2024
Rapport (seneste rapportrevision)	07-02-2024/AR-24-VL-01005164-01
Prøvenummer	862-2024-00516407
Prøve mærke	Mile 1793/Bl. prøve
Kunde Ref.:	EUAA59-24005164

Komponent	Resultat	Enhed	DL	Metode	Um (%)
Tørstof	70	%	1	DS/EN 15934:2012 A Gravimetrisk	15
Arsen (As)	6	mg/kg ts.	0,5	EN/ISO 15587-2:2003, DS/EN 16170:2016 mod. Beregning	30
Barium (Ba)	77	mg/kg ts.	1	DS 259:2003, SM 3120 ICP-OES	30
Bly (Pb)	6,9	mg/kg ts.	1	EN/ISO 15587-2:2003, DS/EN 16170:2016 mod. Beregning	30
Cadmium (Cd)	0,21	mg/kg ts.	0,02	EN/ISO 15587-2:2003, DS/EN 16170:2016 mod. Beregning	30
Chrom (Cr)	32	mg/kg ts.	1	EN/ISO 15587-2:2003, DS/EN 16170:2016 mod. Beregning	30
Kobber (Cu)	39	mg/kg ts.	1	EN/ISO 15587-2:2003, DS/EN 16170:2016 mod. Beregning	30
Kviksølv (Hg)	0,036	mg/kg ts.	0,01	EN/ISO 15587-2:2003, DS/EN 16175-1:2016mod. CV-AAS	30
Molybdæn (Mo)	< 1	mg/kg ts.	1	DS 259:2003, SM 3120 ICP-OES	30
Nikkel (Ni)	47	mg/kg ts.	0,5	EN/ISO 15587-2:2003, DS/EN 16170:2016 mod. Beregning	30
Selen (Se)	< 0,5	mg/kg ts.	0,5		30
Zink (Zn)	69	mg/kg ts.	2	EN/ISO 15587-2:2003, DS/EN 16170:2016 mod. Beregning	30
C6H6-C10	< 2	mg/kg ts.	2	REFLAB metode 1:2010 v.2 GC-FID	30
C10-C15	< 5	mg/kg ts.	5	REFLAB metode 1:2010 v.2 GC-FID	30
C15-C20	6,8	mg/kg ts.	5	REFLAB metode 1:2010 v.2 GC-FID	30
C20-C35	88	mg/kg ts.	5	REFLAB metode 1:2010 v.2 GC-FID	30
Sum (C10-C20)	6,8	mg/kg ts.		REFLAB metode 1:2010 v.2 GC-FID	
Sum (C6H6-C35)	95	mg/kg ts.		REFLAB metode 1:2010 v.2 GC-FID	
Fluoranthen	0,12	mg/kg ts.	0,01	REFLAB metode 4: 2008 v.2 GC-MS	40
Benzo(b+j+k)fluoranthen	0,098	mg/kg ts.	0,01	REFLAB metode 4: 2008 v.2 GC-MS	40
Benzo(a)pyren	0,06	mg/kg ts.	0,01	REFLAB metode 4: 2008 v.2 GC-MS	40
Indeno(1,2,3-cd)pyren	0,031	mg/kg ts.	0,01	REFLAB metode 4: 2008 v.2 GC-MS	40
Dibenz(a,h)anthracen	< 0,01	mg/kg ts.	0,01	REFLAB metode 4: 2008 v.2 GC-MS	40
Sum af 7 PAH'er	0,31	mg/kg ts.		REFLAB metode 4: 2008 v.2 GC-MS	

Dokumentnavn: Rapport AR-24-VL-01005164-01 att Lars Bjørn Hansen, Modtaget 05-02-2024 (2420296, Nordic Waste) (AllResults_AR-24-VL-01005164-01_0.p
Hører til sagsnummer: 09.09.09.J00-1.24
Registrering: Jan 7 Fri 08:00:15 CET

eurofins

Batch	EUAA59-24005164
Sagsnavn	Nordic Waste
Sagsnummer/lokalitetsnr	2420296
Udtagning: dato/initialer	
Modtaget på laboratoriet	05-02-2024
Rapport (seneste rapportrevision)	07-02-2024/AR-24-VL-01005164-01
Prøvenummer	862-2024-00516408
Prøve mærke	Mile 1794/Bl. prøve
Kunde Ref.:	EUAA59-24005164

Komponent	Resultat	Enhed	DL	Metode	Um (%)
Tørstof	60	%	1	DS/EN 15934:2012 A Gravimetrisk	15
Arsen (As)	7	mg/kg ts.	0,5	EN/ISO 15587-2:2003, DS/EN 16170:2016 mod. Beregning	30
Barium (Ba)	84	mg/kg ts.	1	DS 259:2003, SM 3120 ICP-OES	30
Bly (Pb)	13	mg/kg ts.	1	EN/ISO 15587-2:2003, DS/EN 16170:2016 mod. Beregning	30
Cadmium (Cd)	1,5	mg/kg ts.	0,02	EN/ISO 15587-2:2003, DS/EN 16170:2016 mod. Beregning	30
Chrom (Cr)	32	mg/kg ts.	1	EN/ISO 15587-2:2003, DS/EN 16170:2016 mod. Beregning	30
Kobber (Cu)	82	mg/kg ts.	1	EN/ISO 15587-2:2003, DS/EN 16170:2016 mod. Beregning	30
Kviksølv (Hg)	0,061	mg/kg ts.	0,01	EN/ISO 15587-2:2003, DS/EN 16175-1:2016mod. CV-AAS	30
Molybdæn (Mo)	1,4	mg/kg ts.	1	DS 259:2003, SM 3120 ICP-OES	30
Nikkel (Ni)	72	mg/kg ts.	0,5	EN/ISO 15587-2:2003, DS/EN 16170:2016 mod. Beregning	30
Selen (Se)	< 0,5	mg/kg ts.	0,5		30
Zink (Zn)	130	mg/kg ts.	2	EN/ISO 15587-2:2003, DS/EN 16170:2016 mod. Beregning	30
C6H6-C10	< 2	mg/kg ts.	2	REFLAB metode 1:2010 v.2 GC-FID	30
C10-C15	< 5	mg/kg ts.	5	REFLAB metode 1:2010 v.2 GC-FID	30
C15-C20	11	mg/kg ts.	5	REFLAB metode 1:2010 v.2 GC-FID	30
C20-C35	94	mg/kg ts.	5	REFLAB metode 1:2010 v.2 GC-FID	30
Sum (C10-C20)	11	mg/kg ts.		REFLAB metode 1:2010 v.2 GC-FID	
Sum (C6H6-C35)	110	mg/kg ts.		REFLAB metode 1:2010 v.2 GC-FID	
Fluoranthen	0,43	mg/kg ts.	0,01	REFLAB metode 4: 2008 v.2 GC-MS	40
Benzo(b+j+k)fluoranthen	0,42	mg/kg ts.	0,01	REFLAB metode 4: 2008 v.2 GC-MS	40
Benzo(a)pyren	0,25	mg/kg ts.	0,01	REFLAB metode 4: 2008 v.2 GC-MS	40
Indeno(1,2,3-cd)pyren	0,16	mg/kg ts.	0,01	REFLAB metode 4: 2008 v.2 GC-MS	40
Dibenz(a,h)anthracen	0,046	mg/kg ts.	0,01	REFLAB metode 4: 2008 v.2 GC-MS	40
Sum af 7 PAH'er	1,3	mg/kg ts.		REFLAB metode 4: 2008 v.2 GC-MS	

Dokumentnavn: Rapport AR-24-VL-01005164-01 att Lars Bjørn Hansen, Modtaget 05-02-2024 (2420296, Nordic Waste) (AllResults_AR-24-VL-01005164-01_0.p
Hører til sagsnummer: 09.09.09-J00-1-24
Registrering: 05-02-2024 Tilmelder: 1254

eurofins

Batch	EUAA59-24005164
Sagsnavn	Nordic Waste
Sagsnummer/lokalitetsnr	2420296
Udtagning: dato/initialer	
Modtaget på laboratoriet	05-02-2024
Rapport (seneste rapportrevision)	07-02-2024/AR-24-VL-01005164-01
Prøvenummer	862-2024-00516409
Prøve mærke	Mile 1795/Bl. prøve
Kunde Ref.:	EUAA59-24005164

Komponent	Resultat	Enhed	DL	Metode	Um (%)
Tørstof	60	%	1	DS/EN 15934:2012 A Gravimetrisk	15
Arsen (As)	3,5	mg/kg ts.	0,5	EN/ISO 15587-2:2003, DS/EN 16170:2016 mod. Beregning	30
Barium (Ba)	260	mg/kg ts.	1	DS 259:2003, SM 3120 ICP-OES	30
Bly (Pb)	6,9	mg/kg ts.	1	EN/ISO 15587-2:2003, DS/EN 16170:2016 mod. Beregning	30
Cadmium (Cd)	0,2	mg/kg ts.	0,02	EN/ISO 15587-2:2003, DS/EN 16170:2016 mod. Beregning	30
Chrom (Cr)	31	mg/kg ts.	1	EN/ISO 15587-2:2003, DS/EN 16170:2016 mod. Beregning	30
Kobber (Cu)	24	mg/kg ts.	1	EN/ISO 15587-2:2003, DS/EN 16170:2016 mod. Beregning	30
Kviksølv (Hg)	0,035	mg/kg ts.	0,01	EN/ISO 15587-2:2003, DS/EN 16175-1:2016mod. CV-AAS	30
Molybdæn (Mo)	< 1	mg/kg ts.	1	DS 259:2003, SM 3120 ICP-OES	30
Nikkel (Ni)	42	mg/kg ts.	0,5	EN/ISO 15587-2:2003, DS/EN 16170:2016 mod. Beregning	30
Selen (Se)	< 0,5	mg/kg ts.	0,5		30
Zink (Zn)	62	mg/kg ts.	2	EN/ISO 15587-2:2003, DS/EN 16170:2016 mod. Beregning	30
C6H6-C10	< 2	mg/kg ts.	2	REFLAB metode 1:2010 v.2 GC-FID	30
C10-C15	< 5	mg/kg ts.	5	REFLAB metode 1:2010 v.2 GC-FID	30
C15-C20	14	mg/kg ts.	5	REFLAB metode 1:2010 v.2 GC-FID	30
C20-C35	140	mg/kg ts.	5	REFLAB metode 1:2010 v.2 GC-FID	30
Sum (C10-C20)	14	mg/kg ts.		REFLAB metode 1:2010 v.2 GC-FID	
Sum (C6H6-C35)	150	mg/kg ts.		REFLAB metode 1:2010 v.2 GC-FID	
Fluoranthen	0,15	mg/kg ts.	0,01	REFLAB metode 4: 2008 v.2 GC-MS	40
Benzo(b+j+k)fluoranthen	0,14	mg/kg ts.	0,01	REFLAB metode 4: 2008 v.2 GC-MS	40
Benzo(a)pyren	0,086	mg/kg ts.	0,01	REFLAB metode 4: 2008 v.2 GC-MS	40
Indeno(1,2,3-cd)pyren	0,048	mg/kg ts.	0,01	REFLAB metode 4: 2008 v.2 GC-MS	40
Dibenz(a,h)anthracen	0,012	mg/kg ts.	0,01	REFLAB metode 4: 2008 v.2 GC-MS	40
Sum af 7 PAH'er	0,44	mg/kg ts.		REFLAB metode 4: 2008 v.2 GC-MS	

Dokumentnavn: Rapport AR-24-VL-01005164-01 att Lars Bjørn Hansen, Modtaget 05-02-2024 (2420296, Nordic Waste) (AllResults_AR-24-VL-01005164-01_0.p
Hører til sagsnummer: 09.09.09-J00-1-24
Registrering: 05-02-2024 Tilstrøm Ulrik

eurofins

Batch	EUAA59-24005164
Sagsnavn	Nordic Waste
Sagsnummer/lokalitetsnr	2420296
Udtagning: dato/initialer	
Modtaget på laboratoriet	05-02-2024
Rapport (seneste rapportrevision)	07-02-2024/AR-24-VL-01005164-01
Prøvenummer	862-2024-00516410
Prøve mærke	Mile 1796/Bl. prøve
Kunde Ref.:	EUAA59-24005164

Komponent	Resultat	Enhed	DL	Metode	Um (%)
Tørstof	72	%	1	DS/EN 15934:2012 A Gravimetrisk	15
Arsen (As)	4,6	mg/kg ts.	0,5	EN/ISO 15587-2:2003, DS/EN 16170:2016 mod. Beregning	30
Barium (Ba)	66	mg/kg ts.	1	DS 259:2003, SM 3120 ICP-OES	30
Bly (Pb)	16	mg/kg ts.	1	EN/ISO 15587-2:2003, DS/EN 16170:2016 mod. Beregning	30
Cadmium (Cd)	0,39	mg/kg ts.	0,02	EN/ISO 15587-2:2003, DS/EN 16170:2016 mod. Beregning	30
Chrom (Cr)	29	mg/kg ts.	1	EN/ISO 15587-2:2003, DS/EN 16170:2016 mod. Beregning	30
Kobber (Cu)	30	mg/kg ts.	1	EN/ISO 15587-2:2003, DS/EN 16170:2016 mod. Beregning	30
Kviksølv (Hg)	0,061	mg/kg ts.	0,01	EN/ISO 15587-2:2003, DS/EN 16175-1:2016mod. CV-AAS	30
Molybdæn (Mo)	< 1	mg/kg ts.	1	DS 259:2003, SM 3120 ICP-OES	30
Nikkel (Ni)	39	mg/kg ts.	0,5	EN/ISO 15587-2:2003, DS/EN 16170:2016 mod. Beregning	30
Selen (Se)	0,68	mg/kg ts.	0,5		30
Zink (Zn)	80	mg/kg ts.	2	EN/ISO 15587-2:2003, DS/EN 16170:2016 mod. Beregning	30
C6H6-C10	2,6	mg/kg ts.	2	REFLAB metode 1:2010 v.2 GC-FID	30
C10-C15	5,5	mg/kg ts.	5	REFLAB metode 1:2010 v.2 GC-FID	30
C15-C20	15	mg/kg ts.	5	REFLAB metode 1:2010 v.2 GC-FID	30
C20-C35	130	mg/kg ts.	5	REFLAB metode 1:2010 v.2 GC-FID	30
Sum (C10-C20)	20	mg/kg ts.		REFLAB metode 1:2010 v.2 GC-FID	
Sum (C6H6-C35)	150	mg/kg ts.		REFLAB metode 1:2010 v.2 GC-FID	
Fluoranthen	0,31	mg/kg ts.	0,01	REFLAB metode 4: 2008 v.2 GC-MS	40
Benzo(b+j+k)fluoranthen	0,27	mg/kg ts.	0,01	REFLAB metode 4: 2008 v.2 GC-MS	40
Benzo(a)pyren	0,17	mg/kg ts.	0,01	REFLAB metode 4: 2008 v.2 GC-MS	40
Indeno(1,2,3-cd)pyren	0,09	mg/kg ts.	0,01	REFLAB metode 4: 2008 v.2 GC-MS	40
Dibenz(a,h)anthracen	0,024	mg/kg ts.	0,01	REFLAB metode 4: 2008 v.2 GC-MS	40
Sum af 7 PAH'er	0,86	mg/kg ts.		REFLAB metode 4: 2008 v.2 GC-MS	

Dokumentnavn: Rapport AR-24-VL-01005164-01 att Lars Bjørn Hansen, Modtaget 05-02-2024 (2420296, Nordic Waste) (AllResults_AR-24-VL-01005164-01_0.p
Hører til sagsnummer: 09.09.09.J00-1.24
Registrering: 05-02-2024 Tilstrøm Jakob

eurofins

Batch	EUAA59-24005164
Sagsnavn	Nordic Waste
Sagsnummer/lokalitetsnr	2420296
Udtagning: dato/initialer	
Modtaget på laboratoriet	05-02-2024
Rapport (seneste rapportrevision)	07-02-2024/AR-24-VL-01005164-01
Prøvenummer	862-2024-00516411
Prøve mærke	Mile 1797/Bl. prøve
Kunde Ref.:	EUAA59-24005164

Komponent	Resultat	Enhed	DL	Metode	Um (%)
Tørstof	72	%	1	DS/EN 15934:2012 A Gravimetrisk	15
Arsen (As)	4,2	mg/kg ts.	0,5	EN/ISO 15587-2:2003, DS/EN 16170:2016 mod. Beregning	30
Barium (Ba)	57	mg/kg ts.	1	DS 259:2003, SM 3120 ICP-OES	30
Bly (Pb)	9,7	mg/kg ts.	1	EN/ISO 15587-2:2003, DS/EN 16170:2016 mod. Beregning	30
Cadmium (Cd)	0,24	mg/kg ts.	0,02	EN/ISO 15587-2:2003, DS/EN 16170:2016 mod. Beregning	30
Chrom (Cr)	29	mg/kg ts.	1	EN/ISO 15587-2:2003, DS/EN 16170:2016 mod. Beregning	30
Kobber (Cu)	26	mg/kg ts.	1	EN/ISO 15587-2:2003, DS/EN 16170:2016 mod. Beregning	30
Kviksølv (Hg)	0,037	mg/kg ts.	0,01	EN/ISO 15587-2:2003, DS/EN 16175-1:2016mod. CV-AAS	30
Molybdæn (Mo)	< 1	mg/kg ts.	1	DS 259:2003, SM 3120 ICP-OES	30
Nikkel (Ni)	33	mg/kg ts.	0,5	EN/ISO 15587-2:2003, DS/EN 16170:2016 mod. Beregning	30
Selen (Se)	0,58	mg/kg ts.	0,5		30
Zink (Zn)	95	mg/kg ts.	2	EN/ISO 15587-2:2003, DS/EN 16170:2016 mod. Beregning	30
C6H6-C10	2,1	mg/kg ts.	2	REFLAB metode 1:2010 v.2 GC-FID	30
C10-C15	6,2	mg/kg ts.	5	REFLAB metode 1:2010 v.2 GC-FID	30
C15-C20	12	mg/kg ts.	5	REFLAB metode 1:2010 v.2 GC-FID	30
C20-C35	86	mg/kg ts.	5	REFLAB metode 1:2010 v.2 GC-FID	30
Sum (C10-C20)	18	mg/kg ts.		REFLAB metode 1:2010 v.2 GC-FID	
Sum (C6H6-C35)	110	mg/kg ts.		REFLAB metode 1:2010 v.2 GC-FID	
Fluoranthen	0,5	mg/kg ts.	0,01	REFLAB metode 4: 2008 v.2 GC-MS	40
Benzo(b+j+k)fluoranthen	0,43	mg/kg ts.	0,01	REFLAB metode 4: 2008 v.2 GC-MS	40
Benzo(a)pyren	0,27	mg/kg ts.	0,01	REFLAB metode 4: 2008 v.2 GC-MS	40
Indeno(1,2,3-cd)pyren	0,15	mg/kg ts.	0,01	REFLAB metode 4: 2008 v.2 GC-MS	40
Dibenz(a,h)anthracen	0,04	mg/kg ts.	0,01	REFLAB metode 4: 2008 v.2 GC-MS	40
Sum af 7 PAH'er	1,4	mg/kg ts.		REFLAB metode 4: 2008 v.2 GC-MS	

Dokumentnavn: Rapport AR-24-VL-01005164-01 att Lars Bjørn Hansen, Modtaget 05-02-2024 (2420296, Nordic Waste) (AllResults_AR-24-VL-01005164-01_0.p
Hører til sagsnummer: 09.09.09-J00-1-24
Registrering: 05-02-2024 Tilbud: 1024

eurofins

Batch	EUAA59-24005164
Sagsnavn	Nordic Waste
Sagsnummer/lokalitetsnr	2420296
Udtagning: dato/initialer	
Modtaget på laboratoriet	05-02-2024
Rapport (seneste rapportrevision)	07-02-2024/AR-24-VL-01005164-01
Prøvenummer	862-2024-00516412
Prøve mærke	Mile 1798/Bl. prøve
Kunde Ref.:	EUAA59-24005164

Komponent	Resultat	Enhed	DL	Metode	Um (%)
Tørstof	72	%	1	DS/EN 15934:2012 A Gravimetrisk	15
Arsen (As)	7	mg/kg ts.	0,5	EN/ISO 15587-2:2003, DS/EN 16170:2016 mod. Beregning	30
Barium (Ba)	74	mg/kg ts.	1	DS 259:2003, SM 3120 ICP-OES	30
Bly (Pb)	10	mg/kg ts.	1	EN/ISO 15587-2:2003, DS/EN 16170:2016 mod. Beregning	30
Cadmium (Cd)	0,21	mg/kg ts.	0,02	EN/ISO 15587-2:2003, DS/EN 16170:2016 mod. Beregning	30
Chrom (Cr)	33	mg/kg ts.	1	EN/ISO 15587-2:2003, DS/EN 16170:2016 mod. Beregning	30
Kobber (Cu)	46	mg/kg ts.	1	EN/ISO 15587-2:2003, DS/EN 16170:2016 mod. Beregning	30
Kviksølv (Hg)	0,051	mg/kg ts.	0,01	EN/ISO 15587-2:2003, DS/EN 16175-1:2016mod. CV-AAS	30
Molybdæn (Mo)	< 1	mg/kg ts.	1	DS 259:2003, SM 3120 ICP-OES	30
Nikkel (Ni)	52	mg/kg ts.	0,5	EN/ISO 15587-2:2003, DS/EN 16170:2016 mod. Beregning	30
Selen (Se)	< 0,5	mg/kg ts.	0,5		30
Zink (Zn)	73	mg/kg ts.	2	EN/ISO 15587-2:2003, DS/EN 16170:2016 mod. Beregning	30
C6H6-C10	< 2	mg/kg ts.	2	REFLAB metode 1:2010 v.2 GC-FID	30
C10-C15	7,4	mg/kg ts.	5	REFLAB metode 1:2010 v.2 GC-FID	30
C15-C20	13	mg/kg ts.	5	REFLAB metode 1:2010 v.2 GC-FID	30
C20-C35	110	mg/kg ts.	5	REFLAB metode 1:2010 v.2 GC-FID	30
Sum (C10-C20)	20	mg/kg ts.		REFLAB metode 1:2010 v.2 GC-FID	
Sum (C6H6-C35)	130	mg/kg ts.		REFLAB metode 1:2010 v.2 GC-FID	
Fluoranthen	0,17	mg/kg ts.	0,01	REFLAB metode 4: 2008 v.2 GC-MS	40
Benzo(b+j+k)fluoranthen	0,14	mg/kg ts.	0,01	REFLAB metode 4: 2008 v.2 GC-MS	40
Benzo(a)pyren	0,085	mg/kg ts.	0,01	REFLAB metode 4: 2008 v.2 GC-MS	40
Indeno(1,2,3-cd)pyren	0,046	mg/kg ts.	0,01	REFLAB metode 4: 2008 v.2 GC-MS	40
Dibenz(a,h)anthracen	0,012	mg/kg ts.	0,01	REFLAB metode 4: 2008 v.2 GC-MS	40
Sum af 7 PAH'er	0,45	mg/kg ts.		REFLAB metode 4: 2008 v.2 GC-MS	

Dokumentnavn: Rapport AR-24-VL-01005164-01 att Lars Bjørn Hansen, Modtaget 05-02-2024 (2420296, Nordic Waste) (AllResults_AR-24-VL-01005164-01_0.p
Hører til sagsnummer: 09.09.09-J00-1-24
Registrering: dsn 7 mer/lokalitetsnr

eurofins

Batch	EUAA59-24005164
Sagsnavn	Nordic Waste
Sagsnummer/lokalitetsnr	2420296
Udtagning: dato/initialer	
Modtaget på laboratoriet	05-02-2024
Rapport (seneste rapportrevision)	07-02-2024/AR-24-VL-01005164-01
Prøvenummer	862-2024-00516413
Prøve mærke	Mile 1799/Bl. prøve
Kunde Ref.:	EUAA59-24005164

Komponent	Resultat	Enhed	DL	Metode	Um (%)
Tørstof	63	%	1	DS/EN 15934:2012 A Gravimetrisk	15
Arsen (As)	3,7	mg/kg ts.	0,5	EN/ISO 15587-2:2003, DS/EN 16170:2016 mod. Beregning	30
Barium (Ba)	54	mg/kg ts.	1	DS 259:2003, SM 3120 ICP-OES	30
Bly (Pb)	6,5	mg/kg ts.	1	EN/ISO 15587-2:2003, DS/EN 16170:2016 mod. Beregning	30
Cadmium (Cd)	0,43	mg/kg ts.	0,02	EN/ISO 15587-2:2003, DS/EN 16170:2016 mod. Beregning	30
Chrom (Cr)	41	mg/kg ts.	1	EN/ISO 15587-2:2003, DS/EN 16170:2016 mod. Beregning	30
Kobber (Cu)	49	mg/kg ts.	1	EN/ISO 15587-2:2003, DS/EN 16170:2016 mod. Beregning	30
Kviksølv (Hg)	0,064	mg/kg ts.	0,01	EN/ISO 15587-2:2003, DS/EN 16175-1:2016mod. CV-AAS	30
Molybdæn (Mo)	< 1	mg/kg ts.	1	DS 259:2003, SM 3120 ICP-OES	30
Nikkel (Ni)	65	mg/kg ts.	0,5	EN/ISO 15587-2:2003, DS/EN 16170:2016 mod. Beregning	30
Selen (Se)	< 0,5	mg/kg ts.	0,5		30
Zink (Zn)	100	mg/kg ts.	2	EN/ISO 15587-2:2003, DS/EN 16170:2016 mod. Beregning	30
C6H6-C10	< 2	mg/kg ts.	2	REFLAB metode 1:2010 v.2 GC-FID	30
C10-C15	8,1	mg/kg ts.	5	REFLAB metode 1:2010 v.2 GC-FID	30
C15-C20	11	mg/kg ts.	5	REFLAB metode 1:2010 v.2 GC-FID	30
C20-C35	94	mg/kg ts.	5	REFLAB metode 1:2010 v.2 GC-FID	30
Sum (C10-C20)	19	mg/kg ts.		REFLAB metode 1:2010 v.2 GC-FID	
Sum (C6H6-C35)	110	mg/kg ts.		REFLAB metode 1:2010 v.2 GC-FID	
Fluoranthen	0,52	mg/kg ts.	0,01	REFLAB metode 4: 2008 v.2 GC-MS	40
Benzo(b+j+k)fluoranthen	0,49	mg/kg ts.	0,01	REFLAB metode 4: 2008 v.2 GC-MS	40
Benzo(a)pyren	0,32	mg/kg ts.	0,01	REFLAB metode 4: 2008 v.2 GC-MS	40
Indeno(1,2,3-cd)pyren	0,19	mg/kg ts.	0,01	REFLAB metode 4: 2008 v.2 GC-MS	40
Dibenz(a,h)anthracen	0,05	mg/kg ts.	0,01	REFLAB metode 4: 2008 v.2 GC-MS	40
Sum af 7 PAH'er	1,6	mg/kg ts.		REFLAB metode 4: 2008 v.2 GC-MS	

Dokumentnavn: Rapport AR-24-VL-01005164-01 att Lars Bjørn Hansen, Modtaget 05-02-2024 (2420296, Nordic Waste) (AllResults_AR-24-VL-01005164-01_0.p
Hører til sagsnummer: 09.09.09.J00-1.24
Registrering: 05-02-2024 Tilbud: 1.24

eurofins

Batch	EUAA59-24005164
Sagsnavn	Nordic Waste
Sagsnummer/lokalitetsnr	2420296
Udtagning: dato/initialer	
Modtaget på laboratoriet	05-02-2024
Rapport (seneste rapportrevision)	07-02-2024/AR-24-VL-01005164-01
Prøvenummer	862-2024-00516414
Prøve mærke	Mile 1800/Bl. prøve
Kunde Ref.:	EUAA59-24005164

Komponent	Resultat	Enhed	DL	Metode	Um (%)
Tørstof	59	%	1	DS/EN 15934:2012 A Gravimetrisk	15
Arsen (As)	5,4	mg/kg ts.	0,5	EN/ISO 15587-2:2003, DS/EN 16170:2016 mod. Beregning	30
Barium (Ba)	380	mg/kg ts.	1	DS 259:2003, SM 3120 ICP-OES	30
Bly (Pb)	6,7	mg/kg ts.	1	EN/ISO 15587-2:2003, DS/EN 16170:2016 mod. Beregning	30
Cadmium (Cd)	0,32	mg/kg ts.	0,02	EN/ISO 15587-2:2003, DS/EN 16170:2016 mod. Beregning	30
Chrom (Cr)	48	mg/kg ts.	1	EN/ISO 15587-2:2003, DS/EN 16170:2016 mod. Beregning	30
Kobber (Cu)	52	mg/kg ts.	1	EN/ISO 15587-2:2003, DS/EN 16170:2016 mod. Beregning	30
Kviksølv (Hg)	0,054	mg/kg ts.	0,01	EN/ISO 15587-2:2003, DS/EN 16175-1:2016mod. CV-AAS	30
Molybdæn (Mo)	< 1	mg/kg ts.	1	DS 259:2003, SM 3120 ICP-OES	30
Nikkel (Ni)	77	mg/kg ts.	0,5	EN/ISO 15587-2:2003, DS/EN 16170:2016 mod. Beregning	30
Selen (Se)	< 0,5	mg/kg ts.	0,5		30
Zink (Zn)	93	mg/kg ts.	2	EN/ISO 15587-2:2003, DS/EN 16170:2016 mod. Beregning	30
C6H6-C10	7,6	mg/kg ts.	2	REFLAB metode 1:2010 v.2 GC-FID	30
C10-C15	8	mg/kg ts.	5	REFLAB metode 1:2010 v.2 GC-FID	30
C15-C20	12	mg/kg ts.	5	REFLAB metode 1:2010 v.2 GC-FID	30
C20-C35	54	mg/kg ts.	5	REFLAB metode 1:2010 v.2 GC-FID	30
Sum (C10-C20)	20	mg/kg ts.		REFLAB metode 1:2010 v.2 GC-FID	
Sum (C6H6-C35)	81	mg/kg ts.		REFLAB metode 1:2010 v.2 GC-FID	
Fluoranthen	0,18	mg/kg ts.	0,01	REFLAB metode 4: 2008 v.2 GC-MS	40
Benzo(b+j+k)fluoranthen	0,15	mg/kg ts.	0,01	REFLAB metode 4: 2008 v.2 GC-MS	40
Benzo(a)pyren	0,089	mg/kg ts.	0,01	REFLAB metode 4: 2008 v.2 GC-MS	40
Indeno(1,2,3-cd)pyren	0,043	mg/kg ts.	0,01	REFLAB metode 4: 2008 v.2 GC-MS	40
Dibenz(a,h)anthracen	0,011	mg/kg ts.	0,01	REFLAB metode 4: 2008 v.2 GC-MS	40
Sum af 7 PAH'er	0,48	mg/kg ts.		REFLAB metode 4: 2008 v.2 GC-MS	

Dokumentnavn: Rapport AR-24-VL-01005164-01 ... Lars Bjørn Hansen, Modtaget 05-02-2024 (2420296, Nordic Waste) (AllResults_AR-24-VL-01005164-01_0.p
Hører til sagsnummer: 09.02.00-P00-0034
Registreringsdato: 7. feb. 2024 11:41

Batch	EUAA59-24005164
Sagsnavn	Nordic Waste
Sagsnummer/lokalitetsnr	2420296
Udtagning: dato/initialer	
Modtaget på laboratoriet	05-02-2024
Rapport (seneste rapportrevision)	07-02-2024/AR-24-VL-01005164-01
Prøvenummer	862-2024-00516415
Prøve mærke	Mile 1801/Bl. prøve
Kunde Ref.:	EUAA59-24005164

Komponent	Resultat	Enhed	DL	Metode	Um (%)
Tørstof	76	%	1	DS/EN 15934:2012 A Gravimetrisk	15
Arsen (As)	4,5	mg/kg ts.	0,5	EN/ISO 15587-2:2003, DS/EN 16170:2016 mod. Beregning	30
Barium (Ba)	43	mg/kg ts.	1	DS 259:2003, SM 3120 ICP-OES	30
Bly (Pb)	9,1	mg/kg ts.	1	EN/ISO 15587-2:2003, DS/EN 16170:2016 mod. Beregning	30
Cadmium (Cd)	0,17	mg/kg ts.	0,02	EN/ISO 15587-2:2003, DS/EN 16170:2016 mod. Beregning	30
Chrom (Cr)	30	mg/kg ts.	1	EN/ISO 15587-2:2003, DS/EN 16170:2016 mod. Beregning	30
Kobber (Cu)	16	mg/kg ts.	1	EN/ISO 15587-2:2003, DS/EN 16170:2016 mod. Beregning	30
Kviksølv (Hg)	0,028	mg/kg ts.	0,01	EN/ISO 15587-2:2003, DS/EN 16175-1:2016mod. CV-AAS	30
Molybdæn (Mo)	< 1	mg/kg ts.	1	DS 259:2003, SM 3120 ICP-OES	30
Nikkel (Ni)	23	mg/kg ts.	0,5	EN/ISO 15587-2:2003, DS/EN 16170:2016 mod. Beregning	30
Selen (Se)	< 0,5	mg/kg ts.	0,5		30
Zink (Zn)	48	mg/kg ts.	2	EN/ISO 15587-2:2003, DS/EN 16170:2016 mod. Beregning	30
C6H6-C10	< 2	mg/kg ts.	2	REFLAB metode 1:2010 v.2 GC-FID	30
C10-C15	< 5	mg/kg ts.	5	REFLAB metode 1:2010 v.2 GC-FID	30
C15-C20	8,7	mg/kg ts.	5	REFLAB metode 1:2010 v.2 GC-FID	30
C20-C35	110	mg/kg ts.	5	REFLAB metode 1:2010 v.2 GC-FID	30
Sum (C10-C20)	8,7	mg/kg ts.		REFLAB metode 1:2010 v.2 GC-FID	
Sum (C6H6-C35)	120	mg/kg ts.		REFLAB metode 1:2010 v.2 GC-FID	
Fluoranthen	0,1	mg/kg ts.	0,01	REFLAB metode 4: 2008 v.2 GC-MS	40
Benzo(b+j+k)fluoranthen	0,12	mg/kg ts.	0,01	REFLAB metode 4: 2008 v.2 GC-MS	40
Benzo(a)pyren	0,068	mg/kg ts.	0,01	REFLAB metode 4: 2008 v.2 GC-MS	40
Indeno(1,2,3-cd)pyren	0,035	mg/kg ts.	0,01	REFLAB metode 4: 2008 v.2 GC-MS	40
Dibenz(a,h)anthracen	< 0,01	mg/kg ts.	0,01	REFLAB metode 4: 2008 v.2 GC-MS	40
Sum af 7 PAH'er	0,32	mg/kg ts.		REFLAB metode 4: 2008 v.2 GC-MS	

Dokumentnavn: Rapport AR-24-VL-01005164-01 att Lars Bjørn Hansen, Modtaget 05-02-2024 (2420296, Nordic Waste) (AllResults_AR-24-VL-01005164-01_0.p
Hører til sagsnummer: 09.09.09-J00-1-24
Registrering: dato 7. februar 2024

eurofins

Batch	EUAA59-24005164
Sagsnavn	Nordic Waste
Sagsnummer/lokalitetsnr	2420296
Udtagning: dato/initialer	
Modtaget på laboratoriet	05-02-2024
Rapport (seneste rapportrevision)	07-02-2024/AR-24-VL-01005164-01
Prøvenummer	862-2024-00516416
Prøve mærke	Mile 1802/Bl. prøve
Kunde Ref.:	EUAA59-24005164

Komponent	Resultat	Enhed	DL	Metode	Um (%)
Tørstof	79	%	1	DS/EN 15934:2012 A Gravimetrisk	15
Arsen (As)	4	mg/kg ts.	0,5	EN/ISO 15587-2:2003, DS/EN 16170:2016 mod. Beregning	30
Barium (Ba)	92	mg/kg ts.	1	DS 259:2003, SM 3120 ICP-OES	30
Bly (Pb)	11	mg/kg ts.	1	EN/ISO 15587-2:2003, DS/EN 16170:2016 mod. Beregning	30
Cadmium (Cd)	0,19	mg/kg ts.	0,02	EN/ISO 15587-2:2003, DS/EN 16170:2016 mod. Beregning	30
Chrom (Cr)	18	mg/kg ts.	1	EN/ISO 15587-2:2003, DS/EN 16170:2016 mod. Beregning	30
Kobber (Cu)	21	mg/kg ts.	1	EN/ISO 15587-2:2003, DS/EN 16170:2016 mod. Beregning	30
Kviksølv (Hg)	0,044	mg/kg ts.	0,01	EN/ISO 15587-2:2003, DS/EN 16175-1:2016mod. CV-AAS	30
Molybdæn (Mo)	< 1	mg/kg ts.	1	DS 259:2003, SM 3120 ICP-OES	30
Nikkel (Ni)	24	mg/kg ts.	0,5	EN/ISO 15587-2:2003, DS/EN 16170:2016 mod. Beregning	30
Selen (Se)	< 0,5	mg/kg ts.	0,5		30
Zink (Zn)	57	mg/kg ts.	2	EN/ISO 15587-2:2003, DS/EN 16170:2016 mod. Beregning	30
C6H6-C10	2,1	mg/kg ts.	2	REFLAB metode 1:2010 v.2 GC-FID	30
C10-C15	< 5	mg/kg ts.	5	REFLAB metode 1:2010 v.2 GC-FID	30
C15-C20	11	mg/kg ts.	5	REFLAB metode 1:2010 v.2 GC-FID	30
C20-C35	110	mg/kg ts.	5	REFLAB metode 1:2010 v.2 GC-FID	30
Sum (C10-C20)	11	mg/kg ts.		REFLAB metode 1:2010 v.2 GC-FID	
Sum (C6H6-C35)	130	mg/kg ts.		REFLAB metode 1:2010 v.2 GC-FID	
Fluoranthen	0,35	mg/kg ts.	0,01	REFLAB metode 4: 2008 v.2 GC-MS	40
Benzo(b+j+k)fluoranthen	0,3	mg/kg ts.	0,01	REFLAB metode 4: 2008 v.2 GC-MS	40
Benzo(a)pyren	0,19	mg/kg ts.	0,01	REFLAB metode 4: 2008 v.2 GC-MS	40
Indeno(1,2,3-cd)pyren	0,13	mg/kg ts.	0,01	REFLAB metode 4: 2008 v.2 GC-MS	40
Dibenz(a,h)anthracen	0,028	mg/kg ts.	0,01	REFLAB metode 4: 2008 v.2 GC-MS	40
Sum af 7 PAH'er	1	mg/kg ts.		REFLAB metode 4: 2008 v.2 GC-MS	

Dokumentnavn: Rapport AR-24-VL-01005164-01 ... Lars Bjørn Hansen, Modtaget 05-02-2024 (2420296, Nordic Waste) (AllResults_AR-24-VL-01005164-01_0.p
Hører til sagsnummer: 09.09.09.J00-1.24
Registrering ... 7 ... 2024

eurofins

Batch	EUAA59-24005164
Sagsnavn	Nordic Waste
Sagsnummer/lokalitetsnr	2420296
Udtagning: dato/initialer	
Modtaget på laboratoriet	05-02-2024
Rapport (seneste rapportrevision)	07-02-2024/AR-24-VL-01005164-01
Prøvenummer	862-2024-00516417
Prøve mærke	Mile 1803/Bl. prøve
Kunde Ref.:	EUAA59-24005164

Komponent	Resultat	Enhed	DL	Metode	Um (%)
Tørstof	76	%	1	DS/EN 15934:2012 A Gravimetrisk	15
Arsen (As)	4,9	mg/kg ts.	0,5	EN/ISO 15587-2:2003, DS/EN 16170:2016 mod. Beregning	30
Barium (Ba)	110	mg/kg ts.	1	DS 259:2003, SM 3120 ICP-OES	30
Bly (Pb)	19	mg/kg ts.	1	EN/ISO 15587-2:2003, DS/EN 16170:2016 mod. Beregning	30
Cadmium (Cd)	0,34	mg/kg ts.	0,02	EN/ISO 15587-2:2003, DS/EN 16170:2016 mod. Beregning	30
Chrom (Cr)	22	mg/kg ts.	1	EN/ISO 15587-2:2003, DS/EN 16170:2016 mod. Beregning	30
Kobber (Cu)	31	mg/kg ts.	1	EN/ISO 15587-2:2003, DS/EN 16170:2016 mod. Beregning	30
Kviksølv (Hg)	0,067	mg/kg ts.	0,01	EN/ISO 15587-2:2003, DS/EN 16175-1:2016mod. CV-AAS	30
Molybdæn (Mo)	1	mg/kg ts.	1	DS 259:2003, SM 3120 ICP-OES	30
Nikkel (Ni)	24	mg/kg ts.	0,5	EN/ISO 15587-2:2003, DS/EN 16170:2016 mod. Beregning	30
Selen (Se)	< 0,5	mg/kg ts.	0,5		30
Zink (Zn)	86	mg/kg ts.	2	EN/ISO 15587-2:2003, DS/EN 16170:2016 mod. Beregning	30
C6H6-C10	3,8	mg/kg ts.	2	REFLAB metode 1:2010 v.2 GC-FID	30
C10-C15	< 5	mg/kg ts.	5	REFLAB metode 1:2010 v.2 GC-FID	30
C15-C20	7,1	mg/kg ts.	5	REFLAB metode 1:2010 v.2 GC-FID	30
C20-C35	65	mg/kg ts.	5	REFLAB metode 1:2010 v.2 GC-FID	30
Sum (C10-C20)	7,1	mg/kg ts.		REFLAB metode 1:2010 v.2 GC-FID	
Sum (C6H6-C35)	76	mg/kg ts.		REFLAB metode 1:2010 v.2 GC-FID	
Fluoranthen	0,25	mg/kg ts.	0,01	REFLAB metode 4: 2008 v.2 GC-MS	40
Benzo(b+j+k)fluoranthen	0,24	mg/kg ts.	0,01	REFLAB metode 4: 2008 v.2 GC-MS	40
Benzo(a)pyren	0,14	mg/kg ts.	0,01	REFLAB metode 4: 2008 v.2 GC-MS	40
Indeno(1,2,3-cd)pyren	0,084	mg/kg ts.	0,01	REFLAB metode 4: 2008 v.2 GC-MS	40
Dibenz(a,h)anthracen	0,013	mg/kg ts.	0,01	REFLAB metode 4: 2008 v.2 GC-MS	40
Sum af 7 PAH'er	0,72	mg/kg ts.		REFLAB metode 4: 2008 v.2 GC-MS	

Dokumentnavn: Rapport AR-24-VL-01005164-01 att Lars Bjørn Hansen, Modtaget 05-02-2024 (2420296, Nordic Waste) (AllResults_AR-24-VL-01005164-01_0.p
Hører til sagsnummer: 09.09.09.J00-1.24
Registrering: 07-02-2024 Tilstrøm

eurofins

Batch	EUAA59-24005164
Sagsnavn	Nordic Waste
Sagsnummer/lokalitetsnr	2420296
Udtagning: dato/initialer	
Modtaget på laboratoriet	05-02-2024
Rapport (seneste rapportrevision)	07-02-2024/AR-24-VL-01005164-01
Prøvenummer	862-2024-00516418
Prøve mærke	Mile 1804/Bl. prøve
Kunde Ref.:	EUAA59-24005164

Komponent	Resultat	Enhed	DL	Metode	Um (%)
Tørstof	71	%	1	DS/EN 15934:2012 A Gravimetrisk	15
Arsen (As)	8	mg/kg ts.	0,5	EN/ISO 15587-2:2003, DS/EN 16170:2016 mod. Beregning	30
Barium (Ba)	110	mg/kg ts.	1	DS 259:2003, SM 3120 ICP-OES	30
Bly (Pb)	7,5	mg/kg ts.	1	EN/ISO 15587-2:2003, DS/EN 16170:2016 mod. Beregning	30
Cadmium (Cd)	0,3	mg/kg ts.	0,02	EN/ISO 15587-2:2003, DS/EN 16170:2016 mod. Beregning	30
Chrom (Cr)	38	mg/kg ts.	1	EN/ISO 15587-2:2003, DS/EN 16170:2016 mod. Beregning	30
Kobber (Cu)	42	mg/kg ts.	1	EN/ISO 15587-2:2003, DS/EN 16170:2016 mod. Beregning	30
Kviksølv (Hg)	0,049	mg/kg ts.	0,01	EN/ISO 15587-2:2003, DS/EN 16175-1:2016mod. CV-AAS	30
Molybdæn (Mo)	< 1	mg/kg ts.	1	DS 259:2003, SM 3120 ICP-OES	30
Nikkel (Ni)	65	mg/kg ts.	0,5	EN/ISO 15587-2:2003, DS/EN 16170:2016 mod. Beregning	30
Selen (Se)	< 0,5	mg/kg ts.	0,5		30
Zink (Zn)	82	mg/kg ts.	2	EN/ISO 15587-2:2003, DS/EN 16170:2016 mod. Beregning	30
C6H6-C10	2,6	mg/kg ts.	2	REFLAB metode 1:2010 v.2 GC-FID	30
C10-C15	< 5	mg/kg ts.	5	REFLAB metode 1:2010 v.2 GC-FID	30
C15-C20	5,5	mg/kg ts.	5	REFLAB metode 1:2010 v.2 GC-FID	30
C20-C35	48	mg/kg ts.	5	REFLAB metode 1:2010 v.2 GC-FID	30
Sum (C10-C20)	5,5	mg/kg ts.		REFLAB metode 1:2010 v.2 GC-FID	
Sum (C6H6-C35)	56	mg/kg ts.		REFLAB metode 1:2010 v.2 GC-FID	
Fluoranthen	0,15	mg/kg ts.	0,01	REFLAB metode 4: 2008 v.2 GC-MS	40
Benzo(b+j+k)fluoranthen	0,13	mg/kg ts.	0,01	REFLAB metode 4: 2008 v.2 GC-MS	40
Benzo(a)pyren	0,091	mg/kg ts.	0,01	REFLAB metode 4: 2008 v.2 GC-MS	40
Indeno(1,2,3-cd)pyren	0,05	mg/kg ts.	0,01	REFLAB metode 4: 2008 v.2 GC-MS	40
Dibenz(a,h)anthracen	0,012	mg/kg ts.	0,01	REFLAB metode 4: 2008 v.2 GC-MS	40
Sum af 7 PAH'er	0,44	mg/kg ts.		REFLAB metode 4: 2008 v.2 GC-MS	

Dokumentnavn: Rapport AR-24-VL-01005164-01 ... Lars Bjørn Hansen, Modtaget 05-02-2024 (2420296, Nordic Waste) (AllResults_AR-24-VL-01005164-01_0.p
Hører til sagsnummer: 09.02.00-P00-0034
Registreringsdato: 7. feb. 2024 11:41

Batch	EUAA59-24005164
Sagsnavn	Nordic Waste
Sagsnummer/lokalitetsnr	2420296
Udtagning: dato/initialer	
Modtaget på laboratoriet	05-02-2024
Rapport (seneste rapportrevision)	07-02-2024/AR-24-VL-01005164-01
Prøvenummer	862-2024-00516419
Prøve mærke	Mile 1805/Bl. prøve
Kunde Ref.:	EUAA59-24005164

Komponent	Resultat	Enhed	DL	Metode	Um (%)
Tørstof	77	%	1	DS/EN 15934:2012 A Gravimetrisk	15
Arsen (As)	4,3	mg/kg ts.	0,5	EN/ISO 15587-2:2003, DS/EN 16170:2016 mod. Beregning	30
Barium (Ba)	98	mg/kg ts.	1	DS 259:2003, SM 3120 ICP-OES	30
Bly (Pb)	29	mg/kg ts.	1	EN/ISO 15587-2:2003, DS/EN 16170:2016 mod. Beregning	30
Cadmium (Cd)	0,76	mg/kg ts.	0,02	EN/ISO 15587-2:2003, DS/EN 16170:2016 mod. Beregning	30
Chrom (Cr)	25	mg/kg ts.	1	EN/ISO 15587-2:2003, DS/EN 16170:2016 mod. Beregning	30
Kobber (Cu)	33	mg/kg ts.	1	EN/ISO 15587-2:2003, DS/EN 16170:2016 mod. Beregning	30
Kviksølv (Hg)	0,075	mg/kg ts.	0,01	EN/ISO 15587-2:2003, DS/EN 16175-1:2016mod. CV-AAS	30
Molybdæn (Mo)	2	mg/kg ts.	1	DS 259:2003, SM 3120 ICP-OES	30
Nikkel (Ni)	29	mg/kg ts.	0,5	EN/ISO 15587-2:2003, DS/EN 16170:2016 mod. Beregning	30
Selen (Se)	1,3	mg/kg ts.	0,5		30
Zink (Zn)	110	mg/kg ts.	2	EN/ISO 15587-2:2003, DS/EN 16170:2016 mod. Beregning	30
C6H6-C10	< 2	mg/kg ts.	2	REFLAB metode 1:2010 v.2 GC-FID	30
C10-C15	< 5	mg/kg ts.	5	REFLAB metode 1:2010 v.2 GC-FID	30
C15-C20	6,2	mg/kg ts.	5	REFLAB metode 1:2010 v.2 GC-FID	30
C20-C35	58	mg/kg ts.	5	REFLAB metode 1:2010 v.2 GC-FID	30
Sum (C10-C20)	6,2	mg/kg ts.		REFLAB metode 1:2010 v.2 GC-FID	
Sum (C6H6-C35)	64	mg/kg ts.		REFLAB metode 1:2010 v.2 GC-FID	
Fluoranthen	0,64	mg/kg ts.	0,01	REFLAB metode 4: 2008 v.2 GC-MS	40
Benzo(b+j+k)fluoranthen	0,61	mg/kg ts.	0,01	REFLAB metode 4: 2008 v.2 GC-MS	40
Benzo(a)pyren	0,36	mg/kg ts.	0,01	REFLAB metode 4: 2008 v.2 GC-MS	40
Indeno(1,2,3-cd)pyren	0,22	mg/kg ts.	0,01	REFLAB metode 4: 2008 v.2 GC-MS	40
Dibenz(a,h)anthracen	0,061	mg/kg ts.	0,01	REFLAB metode 4: 2008 v.2 GC-MS	40
Sum af 7 PAH'er	1,9	mg/kg ts.		REFLAB metode 4: 2008 v.2 GC-MS	

Dokumentnavn: Rapport AR-24-VL-01005164-01 att Lars Bjørn Hansen, Modtaget 05-02-2024 (2420296, Nordic Waste) (AllResults_AR-24-VL-01005164-01_0.p
Hører til sagsnummer: 09.09.09.J00-1.24
Registrering: Jan 7 Mer/Lok Litesnr

eurofins

Batch	EUAA59-24005164
Sagsnavn	Nordic Waste
Sagsnummer/lokalitetsnr	2420296
Udtagning: dato/initialer	
Modtaget på laboratoriet	05-02-2024
Rapport (seneste rapportrevision)	07-02-2024/AR-24-VL-01005164-01
Prøvenummer	862-2024-00516420
Prøve mærke	Mile 1806/Bl. prøve
Kunde Ref.:	EUAA59-24005164

Komponent	Resultat	Enhed	DL	Metode	Um (%)
Tørstof	58	%	1	DS/EN 15934:2012 A Gravimetrisk	15
Arsen (As)	8,6	mg/kg ts.	0,5	EN/ISO 15587-2:2003, DS/EN 16170:2016 mod. Beregning	30
Barium (Ba)	120	mg/kg ts.	1	DS 259:2003, SM 3120 ICP-OES	30
Bly (Pb)	13	mg/kg ts.	1	EN/ISO 15587-2:2003, DS/EN 16170:2016 mod. Beregning	30
Cadmium (Cd)	0,11	mg/kg ts.	0,02	EN/ISO 15587-2:2003, DS/EN 16170:2016 mod. Beregning	30
Chrom (Cr)	56	mg/kg ts.	1	EN/ISO 15587-2:2003, DS/EN 16170:2016 mod. Beregning	30
Kobber (Cu)	61	mg/kg ts.	1	EN/ISO 15587-2:2003, DS/EN 16170:2016 mod. Beregning	30
Kviksølv (Hg)	0,073	mg/kg ts.	0,01	EN/ISO 15587-2:2003, DS/EN 16175-1:2016mod. CV-AAS	30
Molybdæn (Mo)	< 1	mg/kg ts.	1	DS 259:2003, SM 3120 ICP-OES	30
Nikkel (Ni)	82	mg/kg ts.	0,5	EN/ISO 15587-2:2003, DS/EN 16170:2016 mod. Beregning	30
Selen (Se)	< 0,5	mg/kg ts.	0,5		30
Zink (Zn)	140	mg/kg ts.	2	EN/ISO 15587-2:2003, DS/EN 16170:2016 mod. Beregning	30
C6H6-C10	4,9	mg/kg ts.	2	REFLAB metode 1:2010 v.2 GC-FID	30
C10-C15	< 5	mg/kg ts.	5	REFLAB metode 1:2010 v.2 GC-FID	30
C15-C20	< 5	mg/kg ts.	5	REFLAB metode 1:2010 v.2 GC-FID	30
C20-C35	79	mg/kg ts.	5	REFLAB metode 1:2010 v.2 GC-FID	30
Sum (C10-C20)	#	mg/kg ts.		REFLAB metode 1:2010 v.2 GC-FID	
Sum (C6H6-C35)	84	mg/kg ts.		REFLAB metode 1:2010 v.2 GC-FID	
Fluoranthen	0,33	mg/kg ts.	0,01	REFLAB metode 4: 2008 v.2 GC-MS	40
Benzo(b+j+k)fluoranthen	0,32	mg/kg ts.	0,01	REFLAB metode 4: 2008 v.2 GC-MS	40
Benzo(a)pyren	0,19	mg/kg ts.	0,01	REFLAB metode 4: 2008 v.2 GC-MS	40
Indeno(1,2,3-cd)pyren	0,097	mg/kg ts.	0,01	REFLAB metode 4: 2008 v.2 GC-MS	40
Dibenz(a,h)anthracen	0,027	mg/kg ts.	0,01	REFLAB metode 4: 2008 v.2 GC-MS	40
Sum af 7 PAH'er	0,97	mg/kg ts.		REFLAB metode 4: 2008 v.2 GC-MS	

Dokumentnavn: Rapport AR-24-VL-01005164-01 ... Lars Bjørn Hansen, Modtaget 05-02-2024 (2420296, Nordic Waste) (AllResults_AR-24-VL-01005164-01_0.p
Hører til sagsnummer: 09.02.00-P00-0034
Registreringsdato: 7. feb. 2024 11:41

Batch	EUAA59-24005164
Sagsnavn	Nordic Waste
Sagsnummer/lokalitetsnr	2420296
Udtagning: dato/initialer	
Modtaget på laboratoriet	05-02-2024
Rapport (seneste rapportrevision)	07-02-2024/AR-24-VL-01005164-01
Prøvenummer	862-2024-00516421
Prøve mærke	Mile 1807/Bl. prøve
Kunde Ref.:	EUAA59-24005164

Komponent	Resultat	Enhed	DL	Metode	Um (%)
Tørstof	65	%	1	DS/EN 15934:2012 A Gravimetrisk	15
Arsen (As)	6,4	mg/kg ts.	0,5	EN/ISO 15587-2:2003, DS/EN 16170:2016 mod. Beregning	30
Barium (Ba)	73	mg/kg ts.	1	DS 259:2003, SM 3120 ICP-OES	30
Bly (Pb)	9,4	mg/kg ts.	1	EN/ISO 15587-2:2003, DS/EN 16170:2016 mod. Beregning	30
Cadmium (Cd)	0,2	mg/kg ts.	0,02	EN/ISO 15587-2:2003, DS/EN 16170:2016 mod. Beregning	30
Chrom (Cr)	32	mg/kg ts.	1	EN/ISO 15587-2:2003, DS/EN 16170:2016 mod. Beregning	30
Kobber (Cu)	76	mg/kg ts.	1	EN/ISO 15587-2:2003, DS/EN 16170:2016 mod. Beregning	30
Kviksølv (Hg)	0,042	mg/kg ts.	0,01	EN/ISO 15587-2:2003, DS/EN 16175-1:2016mod. CV-AAS	30
Molybdæn (Mo)	< 1	mg/kg ts.	1	DS 259:2003, SM 3120 ICP-OES	30
Nikkel (Ni)	41	mg/kg ts.	0,5	EN/ISO 15587-2:2003, DS/EN 16170:2016 mod. Beregning	30
Selen (Se)	< 0,5	mg/kg ts.	0,5		30
Zink (Zn)	100	mg/kg ts.	2	EN/ISO 15587-2:2003, DS/EN 16170:2016 mod. Beregning	30
C6H6-C10	3,2	mg/kg ts.	2	REFLAB metode 1:2010 v.2 GC-FID	30
C10-C15	< 5	mg/kg ts.	5	REFLAB metode 1:2010 v.2 GC-FID	30
C15-C20	7	mg/kg ts.	5	REFLAB metode 1:2010 v.2 GC-FID	30
C20-C35	74	mg/kg ts.	5	REFLAB metode 1:2010 v.2 GC-FID	30
Sum (C10-C20)	7	mg/kg ts.		REFLAB metode 1:2010 v.2 GC-FID	
Sum (C6H6-C35)	85	mg/kg ts.		REFLAB metode 1:2010 v.2 GC-FID	
Fluoranthen	0,14	mg/kg ts.	0,01	REFLAB metode 4: 2008 v.2 GC-MS	40
Benzo(b+j+k)fluoranthen	0,14	mg/kg ts.	0,01	REFLAB metode 4: 2008 v.2 GC-MS	40
Benzo(a)pyren	0,082	mg/kg ts.	0,01	REFLAB metode 4: 2008 v.2 GC-MS	40
Indeno(1,2,3-cd)pyren	0,046	mg/kg ts.	0,01	REFLAB metode 4: 2008 v.2 GC-MS	40
Dibenz(a,h)anthracen	0,011	mg/kg ts.	0,01	REFLAB metode 4: 2008 v.2 GC-MS	40
Sum af 7 PAH'er	0,42	mg/kg ts.		REFLAB metode 4: 2008 v.2 GC-MS	

Dokumentnavn: Rapport AR-24-VL-01005164-01 ... Lars Bjørn Hansen, Modtaget 05-02-2024 (2420296, Nordic Waste) (AllResults_AR-24-VL-01005164-01_0.p
Hører til sagsnummer: 09.02.00-P00-0034
Registreringsdato: 7. feb. 2024 11:41

Batch	EUAA59-24005164
Sagsnavn	Nordic Waste
Sagsnummer/lokalitetsnr	2420296
Udtagning: dato/initialer	
Modtaget på laboratoriet	05-02-2024
Rapport (seneste rapportrevision)	07-02-2024/AR-24-VL-01005164-01
Prøvenummer	862-2024-00516422
Prøve mærke	Mile 1808/Bl. prøve
Kunde Ref.:	EUAA59-24005164

Komponent	Resultat	Enhed	DL	Metode	Um (%)
Tørstof	64	%	1	DS/EN 15934:2012 A Gravimetrisk	15
Arsen (As)	6,9	mg/kg ts.	0,5	EN/ISO 15587-2:2003, DS/EN 16170:2016 mod. Beregning	30
Barium (Ba)	130	mg/kg ts.	1	DS 259:2003, SM 3120 ICP-OES	30
Bly (Pb)	7,3	mg/kg ts.	1	EN/ISO 15587-2:2003, DS/EN 16170:2016 mod. Beregning	30
Cadmium (Cd)	0,24	mg/kg ts.	0,02	EN/ISO 15587-2:2003, DS/EN 16170:2016 mod. Beregning	30
Chrom (Cr)	44	mg/kg ts.	1	EN/ISO 15587-2:2003, DS/EN 16170:2016 mod. Beregning	30
Kobber (Cu)	42	mg/kg ts.	1	EN/ISO 15587-2:2003, DS/EN 16170:2016 mod. Beregning	30
Kviksølv (Hg)	0,049	mg/kg ts.	0,01	EN/ISO 15587-2:2003, DS/EN 16175-1:2016mod. CV-AAS	30
Molybdæn (Mo)	< 1	mg/kg ts.	1	DS 259:2003, SM 3120 ICP-OES	30
Nikkel (Ni)	81	mg/kg ts.	0,5	EN/ISO 15587-2:2003, DS/EN 16170:2016 mod. Beregning	30
Selen (Se)	< 0,5	mg/kg ts.	0,5		30
Zink (Zn)	74	mg/kg ts.	2	EN/ISO 15587-2:2003, DS/EN 16170:2016 mod. Beregning	30
C6H6-C10	6,1	mg/kg ts.	2	REFLAB metode 1:2010 v.2 GC-FID	30
C10-C15	< 5	mg/kg ts.	5	REFLAB metode 1:2010 v.2 GC-FID	30
C15-C20	6,4	mg/kg ts.	5	REFLAB metode 1:2010 v.2 GC-FID	30
C20-C35	55	mg/kg ts.	5	REFLAB metode 1:2010 v.2 GC-FID	30
Sum (C10-C20)	6,4	mg/kg ts.		REFLAB metode 1:2010 v.2 GC-FID	
Sum (C6H6-C35)	67	mg/kg ts.		REFLAB metode 1:2010 v.2 GC-FID	
Fluoranthen	0,058	mg/kg ts.	0,01	REFLAB metode 4: 2008 v.2 GC-MS	40
Benzo(b+j+k)fluoranthen	0,058	mg/kg ts.	0,01	REFLAB metode 4: 2008 v.2 GC-MS	40
Benzo(a)pyren	0,033	mg/kg ts.	0,01	REFLAB metode 4: 2008 v.2 GC-MS	40
Indeno(1,2,3-cd)pyren	0,017	mg/kg ts.	0,01	REFLAB metode 4: 2008 v.2 GC-MS	40
Dibenz(a,h)anthracen	< 0,01	mg/kg ts.	0,01	REFLAB metode 4: 2008 v.2 GC-MS	40
Sum af 7 PAH'er	0,17	mg/kg ts.		REFLAB metode 4: 2008 v.2 GC-MS	

Dokumentnavn: Rapport AR-24-VL-01005164-01 att Lars Bjørn Hansen, Modtaget 05-02-2024 (2420296, Nordic Waste) (AllResults_AR-24-VL-01005164-01_0.p
Hører til sagsnummer: 09.09.09-J00-1-24
Registrering: Jan 7, 6:00 AM 2024

eurofins

Batch	EUAA59-24005164
Sagsnavn	Nordic Waste
Sagsnummer/lokalitetsnr	2420296
Udtagning: dato/initialer	
Modtaget på laboratoriet	05-02-2024
Rapport (seneste rapportrevision)	07-02-2024/AR-24-VL-01005164-01
Prøvenummer	862-2024-00516423
Prøve mærke	Mile 1809/Bl. prøve
Kunde Ref.:	EUAA59-24005164

Komponent	Resultat	Enhed	DL	Metode	Um (%)
Tørstof	72	%	1	DS/EN 15934:2012 A Gravimetrisk	15
Arsen (As)	4,7	mg/kg ts.	0,5	EN/ISO 15587-2:2003, DS/EN 16170:2016 mod. Beregning	30
Barium (Ba)	67	mg/kg ts.	1	DS 259:2003, SM 3120 ICP-OES	30
Bly (Pb)	13	mg/kg ts.	1	EN/ISO 15587-2:2003, DS/EN 16170:2016 mod. Beregning	30
Cadmium (Cd)	0,32	mg/kg ts.	0,02	EN/ISO 15587-2:2003, DS/EN 16170:2016 mod. Beregning	30
Chrom (Cr)	25	mg/kg ts.	1	EN/ISO 15587-2:2003, DS/EN 16170:2016 mod. Beregning	30
Kobber (Cu)	34	mg/kg ts.	1	EN/ISO 15587-2:2003, DS/EN 16170:2016 mod. Beregning	30
Kviksølv (Hg)	0,065	mg/kg ts.	0,01	EN/ISO 15587-2:2003, DS/EN 16175-1:2016mod. CV-AAS	30
Molybdæn (Mo)	< 1	mg/kg ts.	1	DS 259:2003, SM 3120 ICP-OES	30
Nikkel (Ni)	36	mg/kg ts.	0,5	EN/ISO 15587-2:2003, DS/EN 16170:2016 mod. Beregning	30
Selen (Se)	< 0,5	mg/kg ts.	0,5		30
Zink (Zn)	78	mg/kg ts.	2	EN/ISO 15587-2:2003, DS/EN 16170:2016 mod. Beregning	30
C6H6-C10	12	mg/kg ts.	2	REFLAB metode 1:2010 v.2 GC-FID	30
C10-C15	7,7	mg/kg ts.	5	REFLAB metode 1:2010 v.2 GC-FID	30
C15-C20	7,5	mg/kg ts.	5	REFLAB metode 1:2010 v.2 GC-FID	30
C20-C35	64	mg/kg ts.	5	REFLAB metode 1:2010 v.2 GC-FID	30
Sum (C10-C20)	15	mg/kg ts.		REFLAB metode 1:2010 v.2 GC-FID	
Sum (C6H6-C35)	91	mg/kg ts.		REFLAB metode 1:2010 v.2 GC-FID	
Fluoranthen	0,11	mg/kg ts.	0,01	REFLAB metode 4: 2008 v.2 GC-MS	40
Benzo(b+j+k)fluoranthen	0,1	mg/kg ts.	0,01	REFLAB metode 4: 2008 v.2 GC-MS	40
Benzo(a)pyren	0,066	mg/kg ts.	0,01	REFLAB metode 4: 2008 v.2 GC-MS	40
Indeno(1,2,3-cd)pyren	0,039	mg/kg ts.	0,01	REFLAB metode 4: 2008 v.2 GC-MS	40
Dibenz(a,h)anthracen	< 0,01	mg/kg ts.	0,01	REFLAB metode 4: 2008 v.2 GC-MS	40
Sum af 7 PAH'er	0,31	mg/kg ts.		REFLAB metode 4: 2008 v.2 GC-MS	

Dokumentnavn: Rapport AR-24-VL-01005164-01 att Lars Bjørn Hansen, Modtaget 05-02-2024 (2420296, Nordic Waste) (AllResults_AR-24-VL-01005164-01_0.p
Hører til sagsnummer: 09.09.09.J00-1.24
Registrering: 05-02-2024 Tilbud: 1.24

eurofins

Batch	EUAA59-24005164
Sagsnavn	Nordic Waste
Sagsnummer/lokalitetsnr	2420296
Udtagning: dato/initialer	
Modtaget på laboratoriet	05-02-2024
Rapport (seneste rapportrevision)	07-02-2024/AR-24-VL-01005164-01
Prøvenummer	862-2024-00516424
Prøve mærke	Mile 1810/Bl. prøve
Kunde Ref.:	EUAA59-24005164

Komponent	Resultat	Enhed	DL	Metode	Um (%)
Tørstof	66	%	1	DS/EN 15934:2012 A Gravimetrisk	15
Arsen (As)	6,7	mg/kg ts.	0,5	EN/ISO 15587-2:2003, DS/EN 16170:2016 mod. Beregning	30
Barium (Ba)	48	mg/kg ts.	1	DS 259:2003, SM 3120 ICP-OES	30
Bly (Pb)	8,7	mg/kg ts.	1	EN/ISO 15587-2:2003, DS/EN 16170:2016 mod. Beregning	30
Cadmium (Cd)	0,23	mg/kg ts.	0,02	EN/ISO 15587-2:2003, DS/EN 16170:2016 mod. Beregning	30
Chrom (Cr)	51	mg/kg ts.	1	EN/ISO 15587-2:2003, DS/EN 16170:2016 mod. Beregning	30
Kobber (Cu)	34	mg/kg ts.	1	EN/ISO 15587-2:2003, DS/EN 16170:2016 mod. Beregning	30
Kviksølv (Hg)	0,031	mg/kg ts.	0,01	EN/ISO 15587-2:2003, DS/EN 16175-1:2016mod. CV-AAS	30
Molybdæn (Mo)	< 1	mg/kg ts.	1	DS 259:2003, SM 3120 ICP-OES	30
Nikkel (Ni)	62	mg/kg ts.	0,5	EN/ISO 15587-2:2003, DS/EN 16170:2016 mod. Beregning	30
Selen (Se)	< 0,5	mg/kg ts.	0,5		30
Zink (Zn)	87	mg/kg ts.	2	EN/ISO 15587-2:2003, DS/EN 16170:2016 mod. Beregning	30
C6H6-C10	5,4	mg/kg ts.	2	REFLAB metode 1:2010 v.2 GC-FID	30
C10-C15	< 5	mg/kg ts.	5	REFLAB metode 1:2010 v.2 GC-FID	30
C15-C20	5,6	mg/kg ts.	5	REFLAB metode 1:2010 v.2 GC-FID	30
C20-C35	47	mg/kg ts.	5	REFLAB metode 1:2010 v.2 GC-FID	30
Sum (C10-C20)	5,6	mg/kg ts.		REFLAB metode 1:2010 v.2 GC-FID	
Sum (C6H6-C35)	58	mg/kg ts.		REFLAB metode 1:2010 v.2 GC-FID	
Fluoranthen	0,036	mg/kg ts.	0,01	REFLAB metode 4: 2008 v.2 GC-MS	40
Benzo(b+j+k)fluoranthen	0,038	mg/kg ts.	0,01	REFLAB metode 4: 2008 v.2 GC-MS	40
Benzo(a)pyren	0,024	mg/kg ts.	0,01	REFLAB metode 4: 2008 v.2 GC-MS	40
Indeno(1,2,3-cd)pyren	0,012	mg/kg ts.	0,01	REFLAB metode 4: 2008 v.2 GC-MS	40
Dibenz(a,h)anthracen	< 0,01	mg/kg ts.	0,01	REFLAB metode 4: 2008 v.2 GC-MS	40
Sum af 7 PAH'er	0,11	mg/kg ts.		REFLAB metode 4: 2008 v.2 GC-MS	

Dokumentnavn: Rapport AR-24-VL-01005164-01 att Lars Bjørn Hansen, Modtaget 05-02-2024 (2420296, Nordic Waste) (AllResults_AR-24-VL-01005164-01_0.p
Hører til sagsnummer: 09.09.09.J00-1.24
Registrering: 05-02-2024 Tilbud: 1.24

eurofins

Batch	EUAA59-24005164
Sagsnavn	Nordic Waste
Sagsnummer/lokalitetsnr	2420296
Udtagning: dato/initialer	
Modtaget på laboratoriet	05-02-2024
Rapport (seneste rapportrevision)	07-02-2024/AR-24-VL-01005164-01
Prøvenummer	862-2024-00516425
Prøve mærke	Mile 1811/Bl. prøve
Kunde Ref.:	EUAA59-24005164

Komponent	Resultat	Enhed	DL	Metode	Um (%)
Tørstof	77	%	1	DS/EN 15934:2012 A Gravimetrisk	15
Arsen (As)	5,1	mg/kg ts.	0,5	EN/ISO 15587-2:2003, DS/EN 16170:2016 mod. Beregning	30
Barium (Ba)	99	mg/kg ts.	1	DS 259:2003, SM 3120 ICP-OES	30
Bly (Pb)	12	mg/kg ts.	1	EN/ISO 15587-2:2003, DS/EN 16170:2016 mod. Beregning	30
Cadmium (Cd)	0,26	mg/kg ts.	0,02	EN/ISO 15587-2:2003, DS/EN 16170:2016 mod. Beregning	30
Chrom (Cr)	21	mg/kg ts.	1	EN/ISO 15587-2:2003, DS/EN 16170:2016 mod. Beregning	30
Kobber (Cu)	30	mg/kg ts.	1	EN/ISO 15587-2:2003, DS/EN 16170:2016 mod. Beregning	30
Kviksølv (Hg)	0,072	mg/kg ts.	0,01	EN/ISO 15587-2:2003, DS/EN 16175-1:2016mod. CV-AAS	30
Molybdæn (Mo)	< 1	mg/kg ts.	1	DS 259:2003, SM 3120 ICP-OES	30
Nikkel (Ni)	29	mg/kg ts.	0,5	EN/ISO 15587-2:2003, DS/EN 16170:2016 mod. Beregning	30
Selen (Se)	0,57	mg/kg ts.	0,5		30
Zink (Zn)	63	mg/kg ts.	2	EN/ISO 15587-2:2003, DS/EN 16170:2016 mod. Beregning	30
C6H6-C10	3,4	mg/kg ts.	2	REFLAB metode 1:2010 v.2 GC-FID	30
C10-C15	< 5	mg/kg ts.	5	REFLAB metode 1:2010 v.2 GC-FID	30
C15-C20	< 5	mg/kg ts.	5	REFLAB metode 1:2010 v.2 GC-FID	30
C20-C35	26	mg/kg ts.	5	REFLAB metode 1:2010 v.2 GC-FID	30
Sum (C10-C20)	#	mg/kg ts.		REFLAB metode 1:2010 v.2 GC-FID	
Sum (C6H6-C35)	29	mg/kg ts.		REFLAB metode 1:2010 v.2 GC-FID	
Fluoranthen	1,3	mg/kg ts.	0,01	REFLAB metode 4: 2008 v.2 GC-MS	40
Benzo(b+j+k)fluoranthen	0,93	mg/kg ts.	0,01	REFLAB metode 4: 2008 v.2 GC-MS	40
Benzo(a)pyren	0,59	mg/kg ts.	0,01	REFLAB metode 4: 2008 v.2 GC-MS	40
Indeno(1,2,3-cd)pyren	0,36	mg/kg ts.	0,01	REFLAB metode 4: 2008 v.2 GC-MS	40
Dibenz(a,h)anthracen	0,097	mg/kg ts.	0,01	REFLAB metode 4: 2008 v.2 GC-MS	40
Sum af 7 PAH'er	3,2	mg/kg ts.		REFLAB metode 4: 2008 v.2 GC-MS	

Dokumentnavn: Rapport_AR-24-VL-01005164-01_Lars Bjørn Hansen, Modtaget 05-02-2024 (2420296, Nordic Waste) (AllResults_AR-24-VL-01005164-01_0.p
Hører til sagsnummer: 09.02.00-[illegible]
Registreringsdato: [illegible]

Batch	EUAA59-24005164
Sagsnavn	Nordic Waste
Sagsnummer/lokalitetsnr	2420296
Udtagning: dato/initialer	
Modtaget på laboratoriet	05-02-2024
Rapport (seneste rapportrevision)	07-02-2024/AR-24-VL-01005164-01
Prøvenummer	862-2024-00516426
Prøve mærke	Mile 1812/Bl. prøve
Kunde Ref.:	EUAA59-24005164

Komponent	Resultat	Enhed	DL	Metode	Um (%)
Tørstof	57	%	1	DS/EN 15934:2012 A Gravimetrisk	15
Arsen (As)	5,8	mg/kg ts.	0,5	EN/ISO 15587-2:2003, DS/EN 16170:2016 mod. Beregning	30
Barium (Ba)	87	mg/kg ts.	1	DS 259:2003, SM 3120 ICP-OES	30
Bly (Pb)	5,9	mg/kg ts.	1	EN/ISO 15587-2:2003, DS/EN 16170:2016 mod. Beregning	30
Cadmium (Cd)	< 0,02	mg/kg ts.	0,02	EN/ISO 15587-2:2003, DS/EN 16170:2016 mod. Beregning	30
Chrom (Cr)	71	mg/kg ts.	1	EN/ISO 15587-2:2003, DS/EN 16170:2016 mod. Beregning	30
Kobber (Cu)	65	mg/kg ts.	1	EN/ISO 15587-2:2003, DS/EN 16170:2016 mod. Beregning	30
Kviksølv (Hg)	0,049	mg/kg ts.	0,01	EN/ISO 15587-2:2003, DS/EN 16175-1:2016mod. CV-AAS	30
Molybdæn (Mo)	1	mg/kg ts.	1	DS 259:2003, SM 3120 ICP-OES	30
Nikkel (Ni)	100	mg/kg ts.	0,5	EN/ISO 15587-2:2003, DS/EN 16170:2016 mod. Beregning	30
Selen (Se)	0,76	mg/kg ts.	0,5		30
Zink (Zn)	100	mg/kg ts.	2	EN/ISO 15587-2:2003, DS/EN 16170:2016 mod. Beregning	30
C6H6-C10	< 2	mg/kg ts.	2	REFLAB metode 1:2010 v.2 GC-FID	30
C10-C15	< 5	mg/kg ts.	5	REFLAB metode 1:2010 v.2 GC-FID	30
C15-C20	8,9	mg/kg ts.	5	REFLAB metode 1:2010 v.2 GC-FID	30
C20-C35	90	mg/kg ts.	5	REFLAB metode 1:2010 v.2 GC-FID	30
Sum (C10-C20)	8,9	mg/kg ts.		REFLAB metode 1:2010 v.2 GC-FID	
Sum (C6H6-C35)	99	mg/kg ts.		REFLAB metode 1:2010 v.2 GC-FID	
Fluoranthen	0,032	mg/kg ts.	0,01	REFLAB metode 4: 2008 v.2 GC-MS	40
Benzo(b+j+k)fluoranthen	0,028	mg/kg ts.	0,01	REFLAB metode 4: 2008 v.2 GC-MS	40
Benzo(a)pyren	0,017	mg/kg ts.	0,01	REFLAB metode 4: 2008 v.2 GC-MS	40
Indeno(1,2,3-cd)pyren	< 0,01	mg/kg ts.	0,01	REFLAB metode 4: 2008 v.2 GC-MS	40
Dibenz(a,h)anthracen	< 0,01	mg/kg ts.	0,01	REFLAB metode 4: 2008 v.2 GC-MS	40
Sum af 7 PAH'er	0,077	mg/kg ts.		REFLAB metode 4: 2008 v.2 GC-MS	

Dokumentnavn: Rapport AR-24-VL-01005164-01 att Lars Bjørn Hansen, Modtaget 05-02-2024 (2420296, Nordic Waste) (AllResults_AR-24-VL-01005164-01_0.p
Hører til sagsnummer: 09.09.09-J00-1-24
Registrering: 05-02-2024 Tilstrøm Ulrik

eurofins

Batch	EUAA59-24005164
Sagsnavn	Nordic Waste
Sagsnummer/lokalitetsnr	2420296
Udtagning: dato/initialer	
Modtaget på laboratoriet	05-02-2024
Rapport (seneste rapportrevision)	07-02-2024/AR-24-VL-01005164-01
Prøvenummer	862-2024-00516427
Prøve mærke	Mile 1813/Bl. prøve
Kunde Ref.:	EUAA59-24005164

Komponent	Resultat	Enhed	DL	Metode	Um (%)
Tørstof	67	%	1	DS/EN 15934:2012 A Gravimetrisk	15
Arsen (As)	9,1	mg/kg ts.	0,5	EN/ISO 15587-2:2003, DS/EN 16170:2016 mod. Beregning	30
Barium (Ba)	150	mg/kg ts.	1	DS 259:2003, SM 3120 ICP-OES	30
Bly (Pb)	12	mg/kg ts.	1	EN/ISO 15587-2:2003, DS/EN 16170:2016 mod. Beregning	30
Cadmium (Cd)	0,43	mg/kg ts.	0,02	EN/ISO 15587-2:2003, DS/EN 16170:2016 mod. Beregning	30
Chrom (Cr)	52	mg/kg ts.	1	EN/ISO 15587-2:2003, DS/EN 16170:2016 mod. Beregning	30
Kobber (Cu)	49	mg/kg ts.	1	EN/ISO 15587-2:2003, DS/EN 16170:2016 mod. Beregning	30
Kviksølv (Hg)	0,066	mg/kg ts.	0,01	EN/ISO 15587-2:2003, DS/EN 16175-1:2016mod. CV-AAS	30
Molybdæn (Mo)	< 1	mg/kg ts.	1	DS 259:2003, SM 3120 ICP-OES	30
Nikkel (Ni)	75	mg/kg ts.	0,5	EN/ISO 15587-2:2003, DS/EN 16170:2016 mod. Beregning	30
Selen (Se)	1,2	mg/kg ts.	0,5		30
Zink (Zn)	110	mg/kg ts.	2	EN/ISO 15587-2:2003, DS/EN 16170:2016 mod. Beregning	30
C6H6-C10	2,8	mg/kg ts.	2	REFLAB metode 1:2010 v.2 GC-FID	30
C10-C15	< 5	mg/kg ts.	5	REFLAB metode 1:2010 v.2 GC-FID	30
C15-C20	< 5	mg/kg ts.	5	REFLAB metode 1:2010 v.2 GC-FID	30
C20-C35	63	mg/kg ts.	5	REFLAB metode 1:2010 v.2 GC-FID	30
Sum (C10-C20)	#	mg/kg ts.		REFLAB metode 1:2010 v.2 GC-FID	
Sum (C6H6-C35)	66	mg/kg ts.		REFLAB metode 1:2010 v.2 GC-FID	
Fluoranthen	0,13	mg/kg ts.	0,01	REFLAB metode 4: 2008 v.2 GC-MS	40
Benzo(b+j+k)fluoranthen	0,16	mg/kg ts.	0,01	REFLAB metode 4: 2008 v.2 GC-MS	40
Benzo(a)pyren	0,097	mg/kg ts.	0,01	REFLAB metode 4: 2008 v.2 GC-MS	40
Indeno(1,2,3-cd)pyren	0,053	mg/kg ts.	0,01	REFLAB metode 4: 2008 v.2 GC-MS	40
Dibenz(a,h)anthracen	0,014	mg/kg ts.	0,01	REFLAB metode 4: 2008 v.2 GC-MS	40
Sum af 7 PAH'er	0,46	mg/kg ts.		REFLAB metode 4: 2008 v.2 GC-MS	

Dokumentnavn: Rapport AR-24-VL-01005164-01 att Lars Bjørn Hansen, Modtaget 05-02-2024 (2420296, Nordic Waste) (AllResults_AR-24-VL-01005164-01_0.p
Hører til sagsnummer: 09.09.09-J00-1-24
Registrering: Jan 7 2024 08:31:54

eurofins

Batch	EUAA59-24005164
Sagsnavn	Nordic Waste
Sagsnummer/lokalitetsnr	2420296
Udtagning: dato/initialer	
Modtaget på laboratoriet	05-02-2024
Rapport (seneste rapportrevision)	07-02-2024/AR-24-VL-01005164-01
Prøvenummer	862-2024-00516428
Prøve mærke	Mile 1814/Bl. prøve
Kunde Ref.:	EUAA59-24005164

Komponent	Resultat	Enhed	DL	Metode	Um (%)
Tørstof	75	%	1	DS/EN 15934:2012 A Gravimetrisk	15
Arsen (As)	2,7	mg/kg ts.	0,5	EN/ISO 15587-2:2003, DS/EN 16170:2016 mod. Beregning	30
Barium (Ba)	53	mg/kg ts.	1	DS 259:2003, SM 3120 ICP-OES	30
Bly (Pb)	6,4	mg/kg ts.	1	EN/ISO 15587-2:2003, DS/EN 16170:2016 mod. Beregning	30
Cadmium (Cd)	0,19	mg/kg ts.	0,02	EN/ISO 15587-2:2003, DS/EN 16170:2016 mod. Beregning	30
Chrom (Cr)	16	mg/kg ts.	1	EN/ISO 15587-2:2003, DS/EN 16170:2016 mod. Beregning	30
Kobber (Cu)	19	mg/kg ts.	1	EN/ISO 15587-2:2003, DS/EN 16170:2016 mod. Beregning	30
Kviksølv (Hg)	0,029	mg/kg ts.	0,01	EN/ISO 15587-2:2003, DS/EN 16175-1:2016mod. CV-AAS	30
Molybdæn (Mo)	< 1	mg/kg ts.	1	DS 259:2003, SM 3120 ICP-OES	30
Nikkel (Ni)	21	mg/kg ts.	0,5	EN/ISO 15587-2:2003, DS/EN 16170:2016 mod. Beregning	30
Selen (Se)	< 0,5	mg/kg ts.	0,5		30
Zink (Zn)	37	mg/kg ts.	2	EN/ISO 15587-2:2003, DS/EN 16170:2016 mod. Beregning	30
C6H6-C10	< 2	mg/kg ts.	2	REFLAB metode 1:2010 v.2 GC-FID	30
C10-C15	5,3	mg/kg ts.	5	REFLAB metode 1:2010 v.2 GC-FID	30
C15-C20	9	mg/kg ts.	5	REFLAB metode 1:2010 v.2 GC-FID	30
C20-C35	94	mg/kg ts.	5	REFLAB metode 1:2010 v.2 GC-FID	30
Sum (C10-C20)	14	mg/kg ts.		REFLAB metode 1:2010 v.2 GC-FID	
Sum (C6H6-C35)	110	mg/kg ts.		REFLAB metode 1:2010 v.2 GC-FID	
Fluoranthen	0,51	mg/kg ts.	0,01	REFLAB metode 4: 2008 v.2 GC-MS	40
Benzo(b+j+k)fluoranthen	0,41	mg/kg ts.	0,01	REFLAB metode 4: 2008 v.2 GC-MS	40
Benzo(a)pyren	0,28	mg/kg ts.	0,01	REFLAB metode 4: 2008 v.2 GC-MS	40
Indeno(1,2,3-cd)pyren	0,17	mg/kg ts.	0,01	REFLAB metode 4: 2008 v.2 GC-MS	40
Dibenz(a,h)anthracen	0,04	mg/kg ts.	0,01	REFLAB metode 4: 2008 v.2 GC-MS	40
Sum af 7 PAH'er	1,4	mg/kg ts.		REFLAB metode 4: 2008 v.2 GC-MS	

Dokumentnavn: Rapport AR-24-VL-01005164-01 att Lars Bjørn Hansen, Modtaget 05-02-2024 (2420296, Nordic Waste) (AllResults_AR-24-VL-01005164-01_0.p
Hører til sagsnummer: 09.09.09.J00-1.24
Registrering: Jan 7 Mer/Lokalitetsnr

eurofins

Batch	EUAA59-24005164
Sagsnavn	Nordic Waste
Sagsnummer/lokalitetsnr	2420296
Udtagning: dato/initialer	
Modtaget på laboratoriet	05-02-2024
Rapport (seneste rapportrevision)	07-02-2024/AR-24-VL-01005164-01
Prøvenummer	862-2024-00516429
Prøve mærke	Mile 1815/Bl. prøve
Kunde Ref.:	EUAA59-24005164

Komponent	Resultat	Enhed	DL	Metode	Um (%)
Tørstof	72	%	1	DS/EN 15934:2012 A Gravimetrisk	15
Arsen (As)	9,2	mg/kg ts.	0,5	EN/ISO 15587-2:2003, DS/EN 16170:2016 mod. Beregning	30
Barium (Ba)	39	mg/kg ts.	1	DS 259:2003, SM 3120 ICP-OES	30
Bly (Pb)	7	mg/kg ts.	1	EN/ISO 15587-2:2003, DS/EN 16170:2016 mod. Beregning	30
Cadmium (Cd)	0,094	mg/kg ts.	0,02	EN/ISO 15587-2:2003, DS/EN 16170:2016 mod. Beregning	30
Chrom (Cr)	50	mg/kg ts.	1	EN/ISO 15587-2:2003, DS/EN 16170:2016 mod. Beregning	30
Kobber (Cu)	47	mg/kg ts.	1	EN/ISO 15587-2:2003, DS/EN 16170:2016 mod. Beregning	30
Kviksølv (Hg)	0,036	mg/kg ts.	0,01	EN/ISO 15587-2:2003, DS/EN 16175-1:2016mod. CV-AAS	30
Molybdæn (Mo)	< 1	mg/kg ts.	1	DS 259:2003, SM 3120 ICP-OES	30
Nikkel (Ni)	69	mg/kg ts.	0,5	EN/ISO 15587-2:2003, DS/EN 16170:2016 mod. Beregning	30
Selen (Se)	0,68	mg/kg ts.	0,5		30
Zink (Zn)	60	mg/kg ts.	2	EN/ISO 15587-2:2003, DS/EN 16170:2016 mod. Beregning	30
C6H6-C10	4,1	mg/kg ts.	2	REFLAB metode 1:2010 v.2 GC-FID	30
C10-C15	7,3	mg/kg ts.	5	REFLAB metode 1:2010 v.2 GC-FID	30
C15-C20	25	mg/kg ts.	5	REFLAB metode 1:2010 v.2 GC-FID	30
C20-C35	120	mg/kg ts.	5	REFLAB metode 1:2010 v.2 GC-FID	30
Sum (C10-C20)	32	mg/kg ts.		REFLAB metode 1:2010 v.2 GC-FID	
Sum (C6H6-C35)	160	mg/kg ts.		REFLAB metode 1:2010 v.2 GC-FID	
Fluoranthen	0,098	mg/kg ts.	0,01	REFLAB metode 4: 2008 v.2 GC-MS	40
Benzo(b+j+k)fluoranthen	0,092	mg/kg ts.	0,01	REFLAB metode 4: 2008 v.2 GC-MS	40
Benzo(a)pyren	0,052	mg/kg ts.	0,01	REFLAB metode 4: 2008 v.2 GC-MS	40
Indeno(1,2,3-cd)pyren	0,025	mg/kg ts.	0,01	REFLAB metode 4: 2008 v.2 GC-MS	40
Dibenz(a,h)anthracen	< 0,01	mg/kg ts.	0,01	REFLAB metode 4: 2008 v.2 GC-MS	40
Sum af 7 PAH'er	0,27	mg/kg ts.		REFLAB metode 4: 2008 v.2 GC-MS	

Dokumentnavn: Rapport AR-24-VL-01005164-01 ... Lars Bjørn Hansen, Modtaget 05-02-2024 (2420296, Nordic Waste) (AllResults_AR-24-VL-01005164-01_0.p
Hører til sagsnummer: 09.02.00-P00-0034
Registreringsdato: 7. feb. 2024 11:41

Batch	EUAA59-24005164
Sagsnavn	Nordic Waste
Sagsnummer/lokalitetsnr	2420296
Udtagning: dato/initialer	
Modtaget på laboratoriet	05-02-2024
Rapport (seneste rapportrevision)	07-02-2024/AR-24-VL-01005164-01
Prøvenummer	862-2024-00516430
Prøve mærke	Mile 1816/Bl. prøve
Kunde Ref.:	EUAA59-24005164

Komponent	Resultat	Enhed	DL	Metode	Um (%)
Tørstof	76	%	1	DS/EN 15934:2012 A Gravimetrisk	15
Arsen (As)	6,3	mg/kg ts.	0,5	EN/ISO 15587-2:2003, DS/EN 16170:2016 mod. Beregning	30
Barium (Ba)	90	mg/kg ts.	1	DS 259:2003, SM 3120 ICP-OES	30
Bly (Pb)	11	mg/kg ts.	1	EN/ISO 15587-2:2003, DS/EN 16170:2016 mod. Beregning	30
Cadmium (Cd)	0,13	mg/kg ts.	0,02	EN/ISO 15587-2:2003, DS/EN 16170:2016 mod. Beregning	30
Chrom (Cr)	22	mg/kg ts.	1	EN/ISO 15587-2:2003, DS/EN 16170:2016 mod. Beregning	30
Kobber (Cu)	23	mg/kg ts.	1	EN/ISO 15587-2:2003, DS/EN 16170:2016 mod. Beregning	30
Kviksølv (Hg)	0,062	mg/kg ts.	0,01	EN/ISO 15587-2:2003, DS/EN 16175-1:2016mod. CV-AAS	30
Molybdæn (Mo)	< 1	mg/kg ts.	1	DS 259:2003, SM 3120 ICP-OES	30
Nikkel (Ni)	26	mg/kg ts.	0,5	EN/ISO 15587-2:2003, DS/EN 16170:2016 mod. Beregning	30
Selen (Se)	< 0,5	mg/kg ts.	0,5		30
Zink (Zn)	53	mg/kg ts.	2	EN/ISO 15587-2:2003, DS/EN 16170:2016 mod. Beregning	30
C6H6-C10	2,4	mg/kg ts.	2	REFLAB metode 1:2010 v.2 GC-FID	30
C10-C15	< 5	mg/kg ts.	5	REFLAB metode 1:2010 v.2 GC-FID	30
C15-C20	6,1	mg/kg ts.	5	REFLAB metode 1:2010 v.2 GC-FID	30
C20-C35	57	mg/kg ts.	5	REFLAB metode 1:2010 v.2 GC-FID	30
Sum (C10-C20)	6,1	mg/kg ts.		REFLAB metode 1:2010 v.2 GC-FID	
Sum (C6H6-C35)	66	mg/kg ts.		REFLAB metode 1:2010 v.2 GC-FID	
Fluoranthen	0,45	mg/kg ts.	0,01	REFLAB metode 4: 2008 v.2 GC-MS	40
Benzo(b+j+k)fluoranthen	0,19	mg/kg ts.	0,01	REFLAB metode 4: 2008 v.2 GC-MS	40
Benzo(a)pyren	0,12	mg/kg ts.	0,01	REFLAB metode 4: 2008 v.2 GC-MS	40
Indeno(1,2,3-cd)pyren	0,066	mg/kg ts.	0,01	REFLAB metode 4: 2008 v.2 GC-MS	40
Dibenz(a,h)anthracen	0,017	mg/kg ts.	0,01	REFLAB metode 4: 2008 v.2 GC-MS	40
Sum af 7 PAH'er	0,84	mg/kg ts.		REFLAB metode 4: 2008 v.2 GC-MS	

Dokumentnavn: Rapport AR-24-VL-01005164-01 att Lars Bjørn Hansen, Modtaget 05-02-2024 (2420296, Nordic Waste) (AllResults_AR-24-VL-01005164-01_0.p
Hører til sagsnummer: 09.09.09-J00-1-24
Registrering: Jan 7 Fri 2024 10:34

eurofins

Batch	EUAA59-24005164
Sagsnavn	Nordic Waste
Sagsnummer/lokalitetsnr	2420296
Udtagning: dato/initialer	
Modtaget på laboratoriet	05-02-2024
Rapport (seneste rapportrevision)	07-02-2024/AR-24-VL-01005164-01
Prøvenummer	862-2024-00516431
Prøve mærke	Mile 1817/Bl. prøve
Kunde Ref.:	EUAA59-24005164

Komponent	Resultat	Enhed	DL	Metode	Um (%)
Tørstof	72	%	1	DS/EN 15934:2012 A Gravimetrisk	15
Arsen (As)	4,5	mg/kg ts.	0,5	EN/ISO 15587-2:2003, DS/EN 16170:2016 mod. Beregning	30
Barium (Ba)	39	mg/kg ts.	1	DS 259:2003, SM 3120 ICP-OES	30
Bly (Pb)	6,6	mg/kg ts.	1	EN/ISO 15587-2:2003, DS/EN 16170:2016 mod. Beregning	30
Cadmium (Cd)	0,17	mg/kg ts.	0,02	EN/ISO 15587-2:2003, DS/EN 16170:2016 mod. Beregning	30
Chrom (Cr)	47	mg/kg ts.	1	EN/ISO 15587-2:2003, DS/EN 16170:2016 mod. Beregning	30
Kobber (Cu)	40	mg/kg ts.	1	EN/ISO 15587-2:2003, DS/EN 16170:2016 mod. Beregning	30
Kviksølv (Hg)	0,044	mg/kg ts.	0,01	EN/ISO 15587-2:2003, DS/EN 16175-1:2016mod. CV-AAS	30
Molybdæn (Mo)	< 1	mg/kg ts.	1	DS 259:2003, SM 3120 ICP-OES	30
Nikkel (Ni)	57	mg/kg ts.	0,5	EN/ISO 15587-2:2003, DS/EN 16170:2016 mod. Beregning	30
Selen (Se)	< 0,5	mg/kg ts.	0,5		30
Zink (Zn)	83	mg/kg ts.	2	EN/ISO 15587-2:2003, DS/EN 16170:2016 mod. Beregning	30
C6H6-C10	2,5	mg/kg ts.	2	REFLAB metode 1:2010 v.2 GC-FID	30
C10-C15	< 5	mg/kg ts.	5	REFLAB metode 1:2010 v.2 GC-FID	30
C15-C20	< 5	mg/kg ts.	5	REFLAB metode 1:2010 v.2 GC-FID	30
C20-C35	23	mg/kg ts.	5	REFLAB metode 1:2010 v.2 GC-FID	30
Sum (C10-C20)	#	mg/kg ts.		REFLAB metode 1:2010 v.2 GC-FID	
Sum (C6H6-C35)	25	mg/kg ts.		REFLAB metode 1:2010 v.2 GC-FID	
Fluoranthen	0,2	mg/kg ts.	0,01	REFLAB metode 4: 2008 v.2 GC-MS	40
Benzo(b+j+k)fluoranthen	0,17	mg/kg ts.	0,01	REFLAB metode 4: 2008 v.2 GC-MS	40
Benzo(a)pyren	0,099	mg/kg ts.	0,01	REFLAB metode 4: 2008 v.2 GC-MS	40
Indeno(1,2,3-cd)pyren	0,057	mg/kg ts.	0,01	REFLAB metode 4: 2008 v.2 GC-MS	40
Dibenz(a,h)anthracen	0,013	mg/kg ts.	0,01	REFLAB metode 4: 2008 v.2 GC-MS	40
Sum af 7 PAH'er	0,53	mg/kg ts.		REFLAB metode 4: 2008 v.2 GC-MS	

Dokumentnavn: Rapport AR-24-VL-01005164-01 ... Lars Bjørn Hansen, Modtaget 05-02-2024 (2420296, Nordic Waste) (AllResults_AR-24-VL-01005164-01_0.p
Hører til sagsnummer: 09.02.00-P00-0034
Registreringsdato: 7. feb. 2024 11:41

Batch	EUAA59-24005164
Sagsnavn	Nordic Waste
Sagsnummer/lokalitetsnr	2420296
Udtagning: dato/initialer	
Modtaget på laboratoriet	05-02-2024
Rapport (seneste rapportrevision)	07-02-2024/AR-24-VL-01005164-01
Prøvenummer	862-2024-00516432
Prøve mærke	Mile 1818/Bl. prøve
Kunde Ref.:	EUAA59-24005164

Komponent	Resultat	Enhed	DL	Metode	Um (%)
Tørstof	60	%	1	DS/EN 15934:2012 A Gravimetrisk	15
Arsen (As)	7	mg/kg ts.	0,5	EN/ISO 15587-2:2003, DS/EN 16170:2016 mod. Beregning	30
Barium (Ba)	330	mg/kg ts.	1	DS 259:2003, SM 3120 ICP-OES	30
Bly (Pb)	11	mg/kg ts.	1	EN/ISO 15587-2:2003, DS/EN 16170:2016 mod. Beregning	30
Cadmium (Cd)	0,4	mg/kg ts.	0,02	EN/ISO 15587-2:2003, DS/EN 16170:2016 mod. Beregning	30
Chrom (Cr)	50	mg/kg ts.	1	EN/ISO 15587-2:2003, DS/EN 16170:2016 mod. Beregning	30
Kobber (Cu)	60	mg/kg ts.	1	EN/ISO 15587-2:2003, DS/EN 16170:2016 mod. Beregning	30
Kviksølv (Hg)	0,083	mg/kg ts.	0,01	EN/ISO 15587-2:2003, DS/EN 16175-1:2016mod. CV-AAS	30
Molybdæn (Mo)	< 1	mg/kg ts.	1	DS 259:2003, SM 3120 ICP-OES	30
Nikkel (Ni)	73	mg/kg ts.	0,5	EN/ISO 15587-2:2003, DS/EN 16170:2016 mod. Beregning	30
Selen (Se)	1,5	mg/kg ts.	0,5		30
Zink (Zn)	130	mg/kg ts.	2	EN/ISO 15587-2:2003, DS/EN 16170:2016 mod. Beregning	30
C6H6-C10	12	mg/kg ts.	2	REFLAB metode 1:2010 v.2 GC-FID	30
C10-C15	< 5	mg/kg ts.	5	REFLAB metode 1:2010 v.2 GC-FID	30
C15-C20	< 5	mg/kg ts.	5	REFLAB metode 1:2010 v.2 GC-FID	30
C20-C35	19	mg/kg ts.	5	REFLAB metode 1:2010 v.2 GC-FID	30
Sum (C10-C20)	#	mg/kg ts.		REFLAB metode 1:2010 v.2 GC-FID	
Sum (C6H6-C35)	31	mg/kg ts.		REFLAB metode 1:2010 v.2 GC-FID	
Fluoranthen	0,32	mg/kg ts.	0,01	REFLAB metode 4: 2008 v.2 GC-MS	40
Benzo(b+j+k)fluoranthen	0,29	mg/kg ts.	0,01	REFLAB metode 4: 2008 v.2 GC-MS	40
Benzo(a)pyren	0,17	mg/kg ts.	0,01	REFLAB metode 4: 2008 v.2 GC-MS	40
Indeno(1,2,3-cd)pyren	0,098	mg/kg ts.	0,01	REFLAB metode 4: 2008 v.2 GC-MS	40
Dibenz(a,h)anthracen	0,02	mg/kg ts.	0,01	REFLAB metode 4: 2008 v.2 GC-MS	40
Sum af 7 PAH'er	0,9	mg/kg ts.		REFLAB metode 4: 2008 v.2 GC-MS	

Dokumentnavn: Rapport AR-24-VL-01005164-01 att Lars Bjørn Hansen, Modtaget 05-02-2024 (2420296, Nordic Waste) (AllResults_AR-24-VL-01005164-01_0.p
Hører til sagsnummer: 09.09.09-J00-1-24
Registrering: Jan 7 Mer/Lokalitetsnr

eurofins

Batch	EUAA59-24005164
Sagsnavn	Nordic Waste
Sagsnummer/lokalitetsnr	2420296
Udtagning: dato/initialer	
Modtaget på laboratoriet	05-02-2024
Rapport (seneste rapportrevision)	07-02-2024/AR-24-VL-01005164-01
Prøvenummer	862-2024-00516433
Prøve mærke	Mile 1819/Bl. prøve
Kunde Ref.:	EUAA59-24005164

Komponent	Resultat	Enhed	DL	Metode	Um (%)
Tørstof	68	%	1	DS/EN 15934:2012 A Gravimetrisk	15
Arsen (As)	5,1	mg/kg ts.	0,5	EN/ISO 15587-2:2003, DS/EN 16170:2016 mod. Beregning	30
Barium (Ba)	100	mg/kg ts.	1	DS 259:2003, SM 3120 ICP-OES	30
Bly (Pb)	11	mg/kg ts.	1	EN/ISO 15587-2:2003, DS/EN 16170:2016 mod. Beregning	30
Cadmium (Cd)	0,5	mg/kg ts.	0,02	EN/ISO 15587-2:2003, DS/EN 16170:2016 mod. Beregning	30
Chrom (Cr)	25	mg/kg ts.	1	EN/ISO 15587-2:2003, DS/EN 16170:2016 mod. Beregning	30
Kobber (Cu)	29	mg/kg ts.	1	EN/ISO 15587-2:2003, DS/EN 16170:2016 mod. Beregning	30
Kviksølv (Hg)	0,04	mg/kg ts.	0,01	EN/ISO 15587-2:2003, DS/EN 16175-1:2016mod. CV-AAS	30
Molybdæn (Mo)	1	mg/kg ts.	1	DS 259:2003, SM 3120 ICP-OES	30
Nikkel (Ni)	35	mg/kg ts.	0,5	EN/ISO 15587-2:2003, DS/EN 16170:2016 mod. Beregning	30
Selen (Se)	0,71	mg/kg ts.	0,5		30
Zink (Zn)	63	mg/kg ts.	2	EN/ISO 15587-2:2003, DS/EN 16170:2016 mod. Beregning	30
C6H6-C10	2,4	mg/kg ts.	2	REFLAB metode 1:2010 v.2 GC-FID	30
C10-C15	6,3	mg/kg ts.	5	REFLAB metode 1:2010 v.2 GC-FID	30
C15-C20	9,3	mg/kg ts.	5	REFLAB metode 1:2010 v.2 GC-FID	30
C20-C35	69	mg/kg ts.	5	REFLAB metode 1:2010 v.2 GC-FID	30
Sum (C10-C20)	16	mg/kg ts.		REFLAB metode 1:2010 v.2 GC-FID	
Sum (C6H6-C35)	87	mg/kg ts.		REFLAB metode 1:2010 v.2 GC-FID	
Fluoranthen	0,15	mg/kg ts.	0,01	REFLAB metode 4: 2008 v.2 GC-MS	40
Benzo(b+j+k)fluoranthen	0,19	mg/kg ts.	0,01	REFLAB metode 4: 2008 v.2 GC-MS	40
Benzo(a)pyren	0,16	mg/kg ts.	0,01	REFLAB metode 4: 2008 v.2 GC-MS	40
Indeno(1,2,3-cd)pyren	0,1	mg/kg ts.	0,01	REFLAB metode 4: 2008 v.2 GC-MS	40
Dibenz(a,h)anthracen	0,025	mg/kg ts.	0,01	REFLAB metode 4: 2008 v.2 GC-MS	40
Sum af 7 PAH'er	0,63	mg/kg ts.		REFLAB metode 4: 2008 v.2 GC-MS	

Dokumentnavn: Rapport AR-24-VL-01005164-01 att Lars Bjørn Hansen, Modtaget 05-02-2024 (2420296, Nordic Waste) (AllResults_AR-24-VL-01005164-01_0.p
Hører til sagsnummer: 09.09.09.J00-1.24
Registrering: Jan 7 Fri 08:00:15 CET

eurofins

Batch	EUAA59-24005164
Sagsnavn	Nordic Waste
Sagsnummer/lokalitetsnr	2420296
Udtagning: dato/initialer	
Modtaget på laboratoriet	05-02-2024
Rapport (seneste rapportrevision)	07-02-2024/AR-24-VL-01005164-01
Prøvenummer	862-2024-00516434
Prøve mærke	Mile 1820/Bl. prøve
Kunde Ref.:	EUAA59-24005164

Komponent	Resultat	Enhed	DL	Metode	Um (%)
Tørstof	70	%	1	DS/EN 15934:2012 A Gravimetrisk	15
Arsen (As)	0,98	mg/kg ts.	0,5	EN/ISO 15587-2:2003, DS/EN 16170:2016 mod. Beregning	30
Barium (Ba)	46	mg/kg ts.	1	DS 259:2003, SM 3120 ICP-OES	30
Bly (Pb)	2,8	mg/kg ts.	1	EN/ISO 15587-2:2003, DS/EN 16170:2016 mod. Beregning	30
Cadmium (Cd)	0,12	mg/kg ts.	0,02	EN/ISO 15587-2:2003, DS/EN 16170:2016 mod. Beregning	30
Chrom (Cr)	36	mg/kg ts.	1	EN/ISO 15587-2:2003, DS/EN 16170:2016 mod. Beregning	30
Kobber (Cu)	41	mg/kg ts.	1	EN/ISO 15587-2:2003, DS/EN 16170:2016 mod. Beregning	30
Kviksølv (Hg)	0,03	mg/kg ts.	0,01	EN/ISO 15587-2:2003, DS/EN 16175-1:2016mod. CV-AAS	30
Molybdæn (Mo)	1,8	mg/kg ts.	1	DS 259:2003, SM 3120 ICP-OES	30
Nikkel (Ni)	72	mg/kg ts.	0,5	EN/ISO 15587-2:2003, DS/EN 16170:2016 mod. Beregning	30
Selen (Se)	< 0,5	mg/kg ts.	0,5		30
Zink (Zn)	52	mg/kg ts.	2	EN/ISO 15587-2:2003, DS/EN 16170:2016 mod. Beregning	30
C6H6-C10	< 2	mg/kg ts.	2	REFLAB metode 1:2010 v.2 GC-FID	30
C10-C15	< 5	mg/kg ts.	5	REFLAB metode 1:2010 v.2 GC-FID	30
C15-C20	< 5	mg/kg ts.	5	REFLAB metode 1:2010 v.2 GC-FID	30
C20-C35	45	mg/kg ts.	5	REFLAB metode 1:2010 v.2 GC-FID	30
Sum (C10-C20)	#	mg/kg ts.		REFLAB metode 1:2010 v.2 GC-FID	
Sum (C6H6-C35)	45	mg/kg ts.		REFLAB metode 1:2010 v.2 GC-FID	
Fluoranthen	< 0,01	mg/kg ts.	0,01	REFLAB metode 4: 2008 v.2 GC-MS	40
Benzo(b+j+k)fluoranthen	< 0,01	mg/kg ts.	0,01	REFLAB metode 4: 2008 v.2 GC-MS	40
Benzo(a)pyren	< 0,01	mg/kg ts.	0,01	REFLAB metode 4: 2008 v.2 GC-MS	40
Indeno(1,2,3-cd)pyren	< 0,01	mg/kg ts.	0,01	REFLAB metode 4: 2008 v.2 GC-MS	40
Dibenz(a,h)anthracen	< 0,01	mg/kg ts.	0,01	REFLAB metode 4: 2008 v.2 GC-MS	40
Sum af 7 PAH'er	#	mg/kg ts.		REFLAB metode 4: 2008 v.2 GC-MS	

Dokumentnavn: Rapport AR-24-VL-01005164-01 att Lars Bjørn Hansen, Modtaget 05-02-2024 (2420296, Nordic Waste) (AllResults_AR-24-VL-01005164-01_0.p
Hører til sagsnummer: 09.09.09.J00-1.24
Registrering: Jan 7 2024 10:31:54

eurofins

Batch	EUAA59-24005164
Sagsnavn	Nordic Waste
Sagsnummer/lokalitetsnr	2420296
Udtagning: dato/initialer	
Modtaget på laboratoriet	05-02-2024
Rapport (seneste rapportrevision)	07-02-2024/AR-24-VL-01005164-01
Prøvenummer	862-2024-00516435
Prøve mærke	Mile 1821/Bl. prøve
Kunde Ref.:	EUAA59-24005164

Komponent	Resultat	Enhed	DL	Metode	Um (%)
Tørstof	70	%	1	DS/EN 15934:2012 A Gravimetrisk	15
Arsen (As)	5,8	mg/kg ts.	0,5	EN/ISO 15587-2:2003, DS/EN 16170:2016 mod. Beregning	30
Barium (Ba)	61	mg/kg ts.	1	DS 259:2003, SM 3120 ICP-OES	30
Bly (Pb)	11	mg/kg ts.	1	EN/ISO 15587-2:2003, DS/EN 16170:2016 mod. Beregning	30
Cadmium (Cd)	0,33	mg/kg ts.	0,02	EN/ISO 15587-2:2003, DS/EN 16170:2016 mod. Beregning	30
Chrom (Cr)	50	mg/kg ts.	1	EN/ISO 15587-2:2003, DS/EN 16170:2016 mod. Beregning	30
Kobber (Cu)	30	mg/kg ts.	1	EN/ISO 15587-2:2003, DS/EN 16170:2016 mod. Beregning	30
Kviksølv (Hg)	0,038	mg/kg ts.	0,01	EN/ISO 15587-2:2003, DS/EN 16175-1:2016mod. CV-AAS	30
Molybdæn (Mo)	< 1	mg/kg ts.	1	DS 259:2003, SM 3120 ICP-OES	30
Nikkel (Ni)	44	mg/kg ts.	0,5	EN/ISO 15587-2:2003, DS/EN 16170:2016 mod. Beregning	30
Selen (Se)	0,88	mg/kg ts.	0,5		30
Zink (Zn)	79	mg/kg ts.	2	EN/ISO 15587-2:2003, DS/EN 16170:2016 mod. Beregning	30
C6H6-C10	< 2	mg/kg ts.	2	REFLAB metode 1:2010 v.2 GC-FID	30
C10-C15	< 5	mg/kg ts.	5	REFLAB metode 1:2010 v.2 GC-FID	30
C15-C20	< 5	mg/kg ts.	5	REFLAB metode 1:2010 v.2 GC-FID	30
C20-C35	29	mg/kg ts.	5	REFLAB metode 1:2010 v.2 GC-FID	30
Sum (C10-C20)	#	mg/kg ts.		REFLAB metode 1:2010 v.2 GC-FID	
Sum (C6H6-C35)	29	mg/kg ts.		REFLAB metode 1:2010 v.2 GC-FID	
Fluoranthen	0,061	mg/kg ts.	0,01	REFLAB metode 4: 2008 v.2 GC-MS	40
Benzo(b+j+k)fluoranthen	0,082	mg/kg ts.	0,01	REFLAB metode 4: 2008 v.2 GC-MS	40
Benzo(a)pyren	0,038	mg/kg ts.	0,01	REFLAB metode 4: 2008 v.2 GC-MS	40
Indeno(1,2,3-cd)pyren	0,021	mg/kg ts.	0,01	REFLAB metode 4: 2008 v.2 GC-MS	40
Dibenz(a,h)anthracen	< 0,01	mg/kg ts.	0,01	REFLAB metode 4: 2008 v.2 GC-MS	40
Sum af 7 PAH'er	0,2	mg/kg ts.		REFLAB metode 4: 2008 v.2 GC-MS	

Dokumentnavn: Rapport AR-24-VL-01005164-01 att Lars Bjørn Hansen, Modtaget 05-02-2024 (2420296, Nordic Waste) (AllResults_AR-24-VL-01005164-01_0.p
Hører til sagsnummer: 09.09.09-J00-1-24
Registrering: Jan 7, 6 dec 2024

eurofins

Batch	EUAA59-24005164
Sagsnavn	Nordic Waste
Sagsnummer/lokalitetsnr	2420296
Udtagning: dato/initialer	
Modtaget på laboratoriet	05-02-2024
Rapport (seneste rapportrevision)	07-02-2024/AR-24-VL-01005164-01
Prøvenummer	862-2024-00516436
Prøve mærke	Mile 1822/Bl. prøve
Kunde Ref.:	EUAA59-24005164

Komponent	Resultat	Enhed	DL	Metode	Um (%)
Tørstof	58	%	1	DS/EN 15934:2012 A Gravimetrisk	15
Arsen (As)	5	mg/kg ts.	0,5	EN/ISO 15587-2:2003, DS/EN 16170:2016 mod. Beregning	30
Barium (Ba)	76	mg/kg ts.	1	DS 259:2003, SM 3120 ICP-OES	30
Bly (Pb)	9,5	mg/kg ts.	1	EN/ISO 15587-2:2003, DS/EN 16170:2016 mod. Beregning	30
Cadmium (Cd)	0,1	mg/kg ts.	0,02	EN/ISO 15587-2:2003, DS/EN 16170:2016 mod. Beregning	30
Chrom (Cr)	50	mg/kg ts.	1	EN/ISO 15587-2:2003, DS/EN 16170:2016 mod. Beregning	30
Kobber (Cu)	65	mg/kg ts.	1	EN/ISO 15587-2:2003, DS/EN 16170:2016 mod. Beregning	30
Kviksølv (Hg)	0,045	mg/kg ts.	0,01	EN/ISO 15587-2:2003, DS/EN 16175-1:2016mod. CV-AAS	30
Molybdæn (Mo)	< 1	mg/kg ts.	1	DS 259:2003, SM 3120 ICP-OES	30
Nikkel (Ni)	65	mg/kg ts.	0,5	EN/ISO 15587-2:2003, DS/EN 16170:2016 mod. Beregning	30
Selen (Se)	< 0,5	mg/kg ts.	0,5		30
Zink (Zn)	100	mg/kg ts.	2	EN/ISO 15587-2:2003, DS/EN 16170:2016 mod. Beregning	30
C6H6-C10	< 2	mg/kg ts.	2	REFLAB metode 1:2010 v.2 GC-FID	30
C10-C15	< 5	mg/kg ts.	5	REFLAB metode 1:2010 v.2 GC-FID	30
C15-C20	< 5	mg/kg ts.	5	REFLAB metode 1:2010 v.2 GC-FID	30
C20-C35	27	mg/kg ts.	5	REFLAB metode 1:2010 v.2 GC-FID	30
Sum (C10-C20)	#	mg/kg ts.		REFLAB metode 1:2010 v.2 GC-FID	
Sum (C6H6-C35)	27	mg/kg ts.		REFLAB metode 1:2010 v.2 GC-FID	
Fluoranthen	< 0,01	mg/kg ts.	0,01	REFLAB metode 4: 2008 v.2 GC-MS	40
Benzo(b+j+k)fluoranthen	< 0,01	mg/kg ts.	0,01	REFLAB metode 4: 2008 v.2 GC-MS	40
Benzo(a)pyren	< 0,01	mg/kg ts.	0,01	REFLAB metode 4: 2008 v.2 GC-MS	40
Indeno(1,2,3-cd)pyren	< 0,01	mg/kg ts.	0,01	REFLAB metode 4: 2008 v.2 GC-MS	40
Dibenz(a,h)anthracen	< 0,01	mg/kg ts.	0,01	REFLAB metode 4: 2008 v.2 GC-MS	40
Sum af 7 PAH'er	#	mg/kg ts.		REFLAB metode 4: 2008 v.2 GC-MS	

Dokumentnavn: Rapport AR-24-VL-01005164-01 ... Lars Bjørn Hansen, Modtaget 05-02-2024 (2420296, Nordic Waste) (AllResults_AR-24-VL-01005164-01_0.p
Hører til sagsnummer: 09.02.00-P00-0034
Registreringsdato: 7. feb. 2024 11:41

Batch	EUAA59-24005164
Sagsnavn	Nordic Waste
Sagsnummer/lokalitetsnr	2420296
Udtagning: dato/initialer	
Modtaget på laboratoriet	05-02-2024
Rapport (seneste rapportrevision)	07-02-2024/AR-24-VL-01005164-01
Prøvenummer	862-2024-00516437
Prøve mærke	Mile 1823/Bl. prøve
Kunde Ref.:	EUAA59-24005164

Komponent	Resultat	Enhed	DL	Metode	Um (%)
Tørstof	61	%	1	DS/EN 15934:2012 A Gravimetrisk	15
Arsen (As)	2,8	mg/kg ts.	0,5	EN/ISO 15587-2:2003, DS/EN 16170:2016 mod. Beregning	30
Barium (Ba)	38	mg/kg ts.	1	DS 259:2003, SM 3120 ICP-OES	30
Bly (Pb)	5,9	mg/kg ts.	1	EN/ISO 15587-2:2003, DS/EN 16170:2016 mod. Beregning	30
Cadmium (Cd)	0,28	mg/kg ts.	0,02	EN/ISO 15587-2:2003, DS/EN 16170:2016 mod. Beregning	30
Chrom (Cr)	44	mg/kg ts.	1	EN/ISO 15587-2:2003, DS/EN 16170:2016 mod. Beregning	30
Kobber (Cu)	65	mg/kg ts.	1	EN/ISO 15587-2:2003, DS/EN 16170:2016 mod. Beregning	30
Kviksølv (Hg)	0,061	mg/kg ts.	0,01	EN/ISO 15587-2:2003, DS/EN 16175-1:2016mod. CV-AAS	30
Molybdæn (Mo)	< 1	mg/kg ts.	1	DS 259:2003, SM 3120 ICP-OES	30
Nikkel (Ni)	70	mg/kg ts.	0,5	EN/ISO 15587-2:2003, DS/EN 16170:2016 mod. Beregning	30
Selen (Se)	0,84	mg/kg ts.	0,5		30
Zink (Zn)	98	mg/kg ts.	2	EN/ISO 15587-2:2003, DS/EN 16170:2016 mod. Beregning	30
C6H6-C10	< 2	mg/kg ts.	2	REFLAB metode 1:2010 v.2 GC-FID	30
C10-C15	< 5	mg/kg ts.	5	REFLAB metode 1:2010 v.2 GC-FID	30
C15-C20	< 5	mg/kg ts.	5	REFLAB metode 1:2010 v.2 GC-FID	30
C20-C35	26	mg/kg ts.	5	REFLAB metode 1:2010 v.2 GC-FID	30
Sum (C10-C20)	#	mg/kg ts.		REFLAB metode 1:2010 v.2 GC-FID	
Sum (C6H6-C35)	26	mg/kg ts.		REFLAB metode 1:2010 v.2 GC-FID	
Fluoranthen	< 0,01	mg/kg ts.	0,01	REFLAB metode 4: 2008 v.2 GC-MS	40
Benzo(b+j+k)fluoranthen	< 0,01	mg/kg ts.	0,01	REFLAB metode 4: 2008 v.2 GC-MS	40
Benzo(a)pyren	< 0,01	mg/kg ts.	0,01	REFLAB metode 4: 2008 v.2 GC-MS	40
Indeno(1,2,3-cd)pyren	< 0,01	mg/kg ts.	0,01	REFLAB metode 4: 2008 v.2 GC-MS	40
Dibenz(a,h)anthracen	< 0,01	mg/kg ts.	0,01	REFLAB metode 4: 2008 v.2 GC-MS	40
Sum af 7 PAH'er	#	mg/kg ts.		REFLAB metode 4: 2008 v.2 GC-MS	

Dokumentnavn: Rapport AR-24-VL-01005164-01 att Lars Bjørn Hansen, Modtaget 05-02-2024 (2420296, Nordic Waste) (AllResults_AR-24-VL-01005164-01_0.p
Hører til sagsnummer: 09.09.09-J00-1-24
Registrering: Jan 7 Fri 2024 08:31:54

eurofins

Batch	EUAA59-24005164
Sagsnavn	Nordic Waste
Sagsnummer/lokalitetsnr	2420296
Udtagning: dato/initialer	
Modtaget på laboratoriet	05-02-2024
Rapport (seneste rapportrevision)	07-02-2024/AR-24-VL-01005164-01
Prøvenummer	862-2024-00516438
Prøve mærke	Mile 1824/Bl. prøve
Kunde Ref.:	EUAA59-24005164

Komponent	Resultat	Enhed	DL	Metode	Um (%)
Tørstof	62	%	1	DS/EN 15934:2012 A Gravimetrisk	15
Arsen (As)	8,2	mg/kg ts.	0,5	EN/ISO 15587-2:2003, DS/EN 16170:2016 mod. Beregning	30
Barium (Ba)	50	mg/kg ts.	1	DS 259:2003, SM 3120 ICP-OES	30
Bly (Pb)	9,1	mg/kg ts.	1	EN/ISO 15587-2:2003, DS/EN 16170:2016 mod. Beregning	30
Cadmium (Cd)	0,31	mg/kg ts.	0,02	EN/ISO 15587-2:2003, DS/EN 16170:2016 mod. Beregning	30
Chrom (Cr)	40	mg/kg ts.	1	EN/ISO 15587-2:2003, DS/EN 16170:2016 mod. Beregning	30
Kobber (Cu)	50	mg/kg ts.	1	EN/ISO 15587-2:2003, DS/EN 16170:2016 mod. Beregning	30
Kviksølv (Hg)	0,052	mg/kg ts.	0,01	EN/ISO 15587-2:2003, DS/EN 16175-1:2016mod. CV-AAS	30
Molybdæn (Mo)	< 1	mg/kg ts.	1	DS 259:2003, SM 3120 ICP-OES	30
Nikkel (Ni)	61	mg/kg ts.	0,5	EN/ISO 15587-2:2003, DS/EN 16170:2016 mod. Beregning	30
Selen (Se)	0,5	mg/kg ts.	0,5		30
Zink (Zn)	82	mg/kg ts.	2	EN/ISO 15587-2:2003, DS/EN 16170:2016 mod. Beregning	30
C6H6-C10	2,7	mg/kg ts.	2	REFLAB metode 1:2010 v.2 GC-FID	30
C10-C15	< 5	mg/kg ts.	5	REFLAB metode 1:2010 v.2 GC-FID	30
C15-C20	< 5	mg/kg ts.	5	REFLAB metode 1:2010 v.2 GC-FID	30
C20-C35	9	mg/kg ts.	5	REFLAB metode 1:2010 v.2 GC-FID	30
Sum (C10-C20)	#	mg/kg ts.		REFLAB metode 1:2010 v.2 GC-FID	
Sum (C6H6-C35)	12	mg/kg ts.		REFLAB metode 1:2010 v.2 GC-FID	
Fluoranthen	0,2	mg/kg ts.	0,01	REFLAB metode 4: 2008 v.2 GC-MS	40
Benzo(b+j+k)fluoranthen	0,15	mg/kg ts.	0,01	REFLAB metode 4: 2008 v.2 GC-MS	40
Benzo(a)pyren	0,095	mg/kg ts.	0,01	REFLAB metode 4: 2008 v.2 GC-MS	40
Indeno(1,2,3-cd)pyren	0,054	mg/kg ts.	0,01	REFLAB metode 4: 2008 v.2 GC-MS	40
Dibenz(a,h)anthracen	0,014	mg/kg ts.	0,01	REFLAB metode 4: 2008 v.2 GC-MS	40
Sum af 7 PAH'er	0,52	mg/kg ts.		REFLAB metode 4: 2008 v.2 GC-MS	

Dokumentnavn: Rapport AR-24-VL-01005164-01 ... Lars Bjørn Hansen, Modtaget 05-02-2024 (2420296, Nordic Waste) (AllResults_AR-24-VL-01005164-01_0.p
Hører til sagsnummer: 09.02.00-P00-0034
Registreringsdato: 7. feb. 2024 11:41

Batch	EUAA59-24005164
Sagsnavn	Nordic Waste
Sagsnummer/lokalitetsnr	2420296
Udtagning: dato/initialer	
Modtaget på laboratoriet	05-02-2024
Rapport (seneste rapportrevision)	07-02-2024/AR-24-VL-01005164-01
Prøvenummer	862-2024-00516439
Prøve mærke	Mile 1825/Bl. prøve
Kunde Ref.:	EUAA59-24005164

Komponent	Resultat	Enhed	DL	Metode	Um (%)
Tørstof	62	%	1	DS/EN 15934:2012 A Gravimetrisk	15
Arsen (As)	9	mg/kg ts.	0,5	EN/ISO 15587-2:2003, DS/EN 16170:2016 mod. Beregning	30
Barium (Ba)	60	mg/kg ts.	1	DS 259:2003, SM 3120 ICP-OES	30
Bly (Pb)	9,3	mg/kg ts.	1	EN/ISO 15587-2:2003, DS/EN 16170:2016 mod. Beregning	30
Cadmium (Cd)	0,45	mg/kg ts.	0,02	EN/ISO 15587-2:2003, DS/EN 16170:2016 mod. Beregning	30
Chrom (Cr)	41	mg/kg ts.	1	EN/ISO 15587-2:2003, DS/EN 16170:2016 mod. Beregning	30
Kobber (Cu)	49	mg/kg ts.	1	EN/ISO 15587-2:2003, DS/EN 16170:2016 mod. Beregning	30
Kviksølv (Hg)	0,081	mg/kg ts.	0,01	EN/ISO 15587-2:2003, DS/EN 16175-1:2016mod. CV-AAS	30
Molybdæn (Mo)	< 1	mg/kg ts.	1	DS 259:2003, SM 3120 ICP-OES	30
Nikkel (Ni)	82	mg/kg ts.	0,5	EN/ISO 15587-2:2003, DS/EN 16170:2016 mod. Beregning	30
Selen (Se)	0,75	mg/kg ts.	0,5		30
Zink (Zn)	120	mg/kg ts.	2	EN/ISO 15587-2:2003, DS/EN 16170:2016 mod. Beregning	30
C6H6-C10	< 2	mg/kg ts.	2	REFLAB metode 1:2010 v.2 GC-FID	30
C10-C15	< 5	mg/kg ts.	5	REFLAB metode 1:2010 v.2 GC-FID	30
C15-C20	8,3	mg/kg ts.	5	REFLAB metode 1:2010 v.2 GC-FID	30
C20-C35	110	mg/kg ts.	5	REFLAB metode 1:2010 v.2 GC-FID	30
Sum (C10-C20)	8,3	mg/kg ts.		REFLAB metode 1:2010 v.2 GC-FID	
Sum (C6H6-C35)	110	mg/kg ts.		REFLAB metode 1:2010 v.2 GC-FID	
Fluoranthen	3,7	mg/kg ts.	0,01	REFLAB metode 4: 2008 v.2 GC-MS	40
Benzo(b+j+k)fluoranthen	3,3	mg/kg ts.	0,01	REFLAB metode 4: 2008 v.2 GC-MS	40
Benzo(a)pyren	2	mg/kg ts.	0,01	REFLAB metode 4: 2008 v.2 GC-MS	40
Indeno(1,2,3-cd)pyren	1,2	mg/kg ts.	0,01	REFLAB metode 4: 2008 v.2 GC-MS	40
Dibenz(a,h)anthracen	0,32	mg/kg ts.	0,01	REFLAB metode 4: 2008 v.2 GC-MS	40
Sum af 7 PAH'er	10	mg/kg ts.		REFLAB metode 4: 2008 v.2 GC-MS	

Dokumentnavn: Rapport AR-24-VL-01005164-01 ... Lars Bjørn Hansen, Modtaget 05-02-2024 (2420296, Nordic Waste) (AllResults_AR-24-VL-01005164-01_0.p
Hører til sagsnummer: 09.02.00-P00-0034
Registreringsdato: 7. feb. 2024 11:41

Batch	EUAA59-24005164
Sagsnavn	Nordic Waste
Sagsnummer/lokalitetsnr	2420296
Udtagning: dato/initialer	
Modtaget på laboratoriet	05-02-2024
Rapport (seneste rapportrevision)	07-02-2024/AR-24-VL-01005164-01
Prøvenummer	862-2024-00516440
Prøve mærke	Mile 1826/Bl. prøve
Kunde Ref.:	EUAA59-24005164

Komponent	Resultat	Enhed	DL	Metode	Um (%)
Tørstof	83	%	1	DS/EN 15934:2012 A Gravimetrisk	15
Arsen (As)	3,9	mg/kg ts.	0,5	EN/ISO 15587-2:2003, DS/EN 16170:2016 mod. Beregning	30
Barium (Ba)	130	mg/kg ts.	1	DS 259:2003, SM 3120 ICP-OES	30
Bly (Pb)	30	mg/kg ts.	1	EN/ISO 15587-2:2003, DS/EN 16170:2016 mod. Beregning	30
Cadmium (Cd)	0,22	mg/kg ts.	0,02	EN/ISO 15587-2:2003, DS/EN 16170:2016 mod. Beregning	30
Chrom (Cr)	24	mg/kg ts.	1	EN/ISO 15587-2:2003, DS/EN 16170:2016 mod. Beregning	30
Kobber (Cu)	45	mg/kg ts.	1	EN/ISO 15587-2:2003, DS/EN 16170:2016 mod. Beregning	30
Kviksølv (Hg)	0,077	mg/kg ts.	0,01	EN/ISO 15587-2:2003, DS/EN 16175-1:2016mod. CV-AAS	30
Molybdæn (Mo)	4,7	mg/kg ts.	1	DS 259:2003, SM 3120 ICP-OES	30
Nikkel (Ni)	18	mg/kg ts.	0,5	EN/ISO 15587-2:2003, DS/EN 16170:2016 mod. Beregning	30
Selen (Se)	< 0,5	mg/kg ts.	0,5		30
Zink (Zn)	190	mg/kg ts.	2	EN/ISO 15587-2:2003, DS/EN 16170:2016 mod. Beregning	30
C6H6-C10	< 2	mg/kg ts.	2	REFLAB metode 1:2010 v.2 GC-FID	30
C10-C15	< 5	mg/kg ts.	5	REFLAB metode 1:2010 v.2 GC-FID	30
C15-C20	< 5	mg/kg ts.	5	REFLAB metode 1:2010 v.2 GC-FID	30
C20-C35	42	mg/kg ts.	5	REFLAB metode 1:2010 v.2 GC-FID	30
Sum (C10-C20)	#	mg/kg ts.		REFLAB metode 1:2010 v.2 GC-FID	
Sum (C6H6-C35)	42	mg/kg ts.		REFLAB metode 1:2010 v.2 GC-FID	
Fluoranthen	0,25	mg/kg ts.	0,01	REFLAB metode 4: 2008 v.2 GC-MS	40
Benzo(b+j+k)fluoranthen	0,2	mg/kg ts.	0,01	REFLAB metode 4: 2008 v.2 GC-MS	40
Benzo(a)pyren	0,12	mg/kg ts.	0,01	REFLAB metode 4: 2008 v.2 GC-MS	40
Indeno(1,2,3-cd)pyren	0,068	mg/kg ts.	0,01	REFLAB metode 4: 2008 v.2 GC-MS	40
Dibenz(a,h)anthracen	0,02	mg/kg ts.	0,01	REFLAB metode 4: 2008 v.2 GC-MS	40
Sum af 7 PAH'er	0,65	mg/kg ts.		REFLAB metode 4: 2008 v.2 GC-MS	

Dokumentnavn: Rapport AR-24-VL-01005164-01 ... Lars Bjørn Hansen, Modtaget 05-02-2024 (2420296, Nordic Waste) (AllResults_AR-24-VL-01005164-01_0.p
Hører til sagsnummer: 09.02.00-P00-0034
Registreringsdato: 7. feb. 2024 11:41

Batch	EUAA59-24005164
Sagsnavn	Nordic Waste
Sagsnummer/lokalitetsnr	2420296
Udtagning: dato/initialer	
Modtaget på laboratoriet	05-02-2024
Rapport (seneste rapportrevision)	07-02-2024/AR-24-VL-01005164-01
Prøvenummer	862-2024-00516441
Prøve mærke	Mile 1827/Bl. prøve
Kunde Ref.:	EUAA59-24005164

Komponent	Resultat	Enhed	DL	Metode	Um (%)
Tørstof	72	%	1	DS/EN 15934:2012 A Gravimetrisk	15
Arsen (As)	10	mg/kg ts.	0,5	EN/ISO 15587-2:2003, DS/EN 16170:2016 mod. Beregning	30
Barium (Ba)	180	mg/kg ts.	1	DS 259:2003, SM 3120 ICP-OES	30
Bly (Pb)	7,2	mg/kg ts.	1	EN/ISO 15587-2:2003, DS/EN 16170:2016 mod. Beregning	30
Cadmium (Cd)	0,26	mg/kg ts.	0,02	EN/ISO 15587-2:2003, DS/EN 16170:2016 mod. Beregning	30
Chrom (Cr)	34	mg/kg ts.	1	EN/ISO 15587-2:2003, DS/EN 16170:2016 mod. Beregning	30
Kobber (Cu)	23	mg/kg ts.	1	EN/ISO 15587-2:2003, DS/EN 16170:2016 mod. Beregning	30
Kviksølv (Hg)	0,035	mg/kg ts.	0,01	EN/ISO 15587-2:2003, DS/EN 16175-1:2016mod. CV-AAS	30
Molybdæn (Mo)	< 1	mg/kg ts.	1	DS 259:2003, SM 3120 ICP-OES	30
Nikkel (Ni)	41	mg/kg ts.	0,5	EN/ISO 15587-2:2003, DS/EN 16170:2016 mod. Beregning	30
Selen (Se)	0,56	mg/kg ts.	0,5		30
Zink (Zn)	64	mg/kg ts.	2	EN/ISO 15587-2:2003, DS/EN 16170:2016 mod. Beregning	30
C6H6-C10	< 2	mg/kg ts.	2	REFLAB metode 1:2010 v.2 GC-FID	30
C10-C15	< 5	mg/kg ts.	5	REFLAB metode 1:2010 v.2 GC-FID	30
C15-C20	< 5	mg/kg ts.	5	REFLAB metode 1:2010 v.2 GC-FID	30
C20-C35	< 5	mg/kg ts.	5	REFLAB metode 1:2010 v.2 GC-FID	30
Sum (C10-C20)	#	mg/kg ts.		REFLAB metode 1:2010 v.2 GC-FID	
Sum (C6H6-C35)	#	mg/kg ts.		REFLAB metode 1:2010 v.2 GC-FID	
Fluoranthen	0,031	mg/kg ts.	0,01	REFLAB metode 4: 2008 v.2 GC-MS	40
Benzo(b+j+k)fluoranthen	0,023	mg/kg ts.	0,01	REFLAB metode 4: 2008 v.2 GC-MS	40
Benzo(a)pyren	0,012	mg/kg ts.	0,01	REFLAB metode 4: 2008 v.2 GC-MS	40
Indeno(1,2,3-cd)pyren	< 0,01	mg/kg ts.	0,01	REFLAB metode 4: 2008 v.2 GC-MS	40
Dibenz(a,h)anthracen	< 0,01	mg/kg ts.	0,01	REFLAB metode 4: 2008 v.2 GC-MS	40
Sum af 7 PAH'er	0,067	mg/kg ts.		REFLAB metode 4: 2008 v.2 GC-MS	

Dokumentnavn: Rapport AR-24-VL-01005164-01 att Lars Bjørn Hansen, Modtaget 05-02-2024 (2420296, Nordic Waste) (AllResults_AR-24-VL-01005164-01_0.p
Hører til sagsnummer: 09.09.09.J00-1.24
Registrering: Jan 7 fmdr/lokalitetsnr

eurofins

Batch	EUAA59-24005164
Sagsnavn	Nordic Waste
Sagsnummer/lokalitetsnr	2420296
Udtagning: dato/initialer	
Modtaget på laboratoriet	05-02-2024
Rapport (seneste rapportrevision)	07-02-2024/AR-24-VL-01005164-01
Prøvenummer	862-2024-00516442
Prøve mærke	Mile 1828/Bl. prøve
Kunde Ref.:	EUAA59-24005164

Komponent	Resultat	Enhed	DL	Metode	Um (%)
Tørstof	69	%	1	DS/EN 15934:2012 A Gravimetrisk	15
Arsen (As)	5,2	mg/kg ts.	0,5	EN/ISO 15587-2:2003, DS/EN 16170:2016 mod. Beregning	30
Barium (Ba)	57	mg/kg ts.	1	DS 259:2003, SM 3120 ICP-OES	30
Bly (Pb)	9,6	mg/kg ts.	1	EN/ISO 15587-2:2003, DS/EN 16170:2016 mod. Beregning	30
Cadmium (Cd)	0,28	mg/kg ts.	0,02	EN/ISO 15587-2:2003, DS/EN 16170:2016 mod. Beregning	30
Chrom (Cr)	29	mg/kg ts.	1	EN/ISO 15587-2:2003, DS/EN 16170:2016 mod. Beregning	30
Kobber (Cu)	23	mg/kg ts.	1	EN/ISO 15587-2:2003, DS/EN 16170:2016 mod. Beregning	30
Kviksølv (Hg)	0,03	mg/kg ts.	0,01	EN/ISO 15587-2:2003, DS/EN 16175-1:2016mod. CV-AAS	30
Molybdæn (Mo)	< 1	mg/kg ts.	1	DS 259:2003, SM 3120 ICP-OES	30
Nikkel (Ni)	28	mg/kg ts.	0,5	EN/ISO 15587-2:2003, DS/EN 16170:2016 mod. Beregning	30
Selen (Se)	< 0,5	mg/kg ts.	0,5		30
Zink (Zn)	68	mg/kg ts.	2	EN/ISO 15587-2:2003, DS/EN 16170:2016 mod. Beregning	30
C6H6-C10	4,6	mg/kg ts.	2	REFLAB metode 1:2010 v.2 GC-FID	30
C10-C15	< 5	mg/kg ts.	5	REFLAB metode 1:2010 v.2 GC-FID	30
C15-C20	< 5	mg/kg ts.	5	REFLAB metode 1:2010 v.2 GC-FID	30
C20-C35	10	mg/kg ts.	5	REFLAB metode 1:2010 v.2 GC-FID	30
Sum (C10-C20)	#	mg/kg ts.		REFLAB metode 1:2010 v.2 GC-FID	
Sum (C6H6-C35)	15	mg/kg ts.		REFLAB metode 1:2010 v.2 GC-FID	
Fluoranthen	0,052	mg/kg ts.	0,01	REFLAB metode 4: 2008 v.2 GC-MS	40
Benzo(b+j+k)fluoranthen	0,05	mg/kg ts.	0,01	REFLAB metode 4: 2008 v.2 GC-MS	40
Benzo(a)pyren	0,03	mg/kg ts.	0,01	REFLAB metode 4: 2008 v.2 GC-MS	40
Indeno(1,2,3-cd)pyren	0,019	mg/kg ts.	0,01	REFLAB metode 4: 2008 v.2 GC-MS	40
Dibenz(a,h)anthracen	< 0,01	mg/kg ts.	0,01	REFLAB metode 4: 2008 v.2 GC-MS	40
Sum af 7 PAH'er	0,15	mg/kg ts.		REFLAB metode 4: 2008 v.2 GC-MS	

Dokumentnavn: Rapport AR-24-VL-01005164-01 ... Lars Bjørn Hansen, Modtaget 05-02-2024 (2420296, Nordic Waste) (AllResults_AR-24-VL-01005164-01_0.p
Hører til sagsnummer: 09.02.00-P00-0034
Registreringsdato: 7. feb. 2024 11:41

Batch	EUAA59-24005164
Sagsnavn	Nordic Waste
Sagsnummer/lokalitetsnr	2420296
Udtagning: dato/initialer	
Modtaget på laboratoriet	05-02-2024
Rapport (seneste rapportrevision)	07-02-2024/AR-24-VL-01005164-01
Prøvenummer	862-2024-00516443
Prøve mærke	Mile 1829/Bl. prøve
Kunde Ref.:	EUAA59-24005164

Komponent	Resultat	Enhed	DL	Metode	Um (%)
Tørstof	55	%	1	DS/EN 15934:2012 A Gravimetrisk	15
Arsen (As)	4,2	mg/kg ts.	0,5	EN/ISO 15587-2:2003, DS/EN 16170:2016 mod. Beregning	30
Barium (Ba)	35	mg/kg ts.	1	DS 259:2003, SM 3120 ICP-OES	30
Bly (Pb)	8,4	mg/kg ts.	1	EN/ISO 15587-2:2003, DS/EN 16170:2016 mod. Beregning	30
Cadmium (Cd)	0,64	mg/kg ts.	0,02	EN/ISO 15587-2:2003, DS/EN 16170:2016 mod. Beregning	30
Chrom (Cr)	53	mg/kg ts.	1	EN/ISO 15587-2:2003, DS/EN 16170:2016 mod. Beregning	30
Kobber (Cu)	56	mg/kg ts.	1	EN/ISO 15587-2:2003, DS/EN 16170:2016 mod. Beregning	30
Kviksølv (Hg)	0,067	mg/kg ts.	0,01	EN/ISO 15587-2:2003, DS/EN 16175-1:2016mod. CV-AAS	30
Molybdæn (Mo)	< 1	mg/kg ts.	1	DS 259:2003, SM 3120 ICP-OES	30
Nikkel (Ni)	77	mg/kg ts.	0,5	EN/ISO 15587-2:2003, DS/EN 16170:2016 mod. Beregning	30
Selen (Se)	0,55	mg/kg ts.	0,5		30
Zink (Zn)	110	mg/kg ts.	2	EN/ISO 15587-2:2003, DS/EN 16170:2016 mod. Beregning	30
C6H6-C10	< 2	mg/kg ts.	2	REFLAB metode 1:2010 v.2 GC-FID	30
C10-C15	< 5	mg/kg ts.	5	REFLAB metode 1:2010 v.2 GC-FID	30
C15-C20	< 5	mg/kg ts.	5	REFLAB metode 1:2010 v.2 GC-FID	30
C20-C35	< 5	mg/kg ts.	5	REFLAB metode 1:2010 v.2 GC-FID	30
Sum (C10-C20)	#	mg/kg ts.		REFLAB metode 1:2010 v.2 GC-FID	
Sum (C6H6-C35)	#	mg/kg ts.		REFLAB metode 1:2010 v.2 GC-FID	
Fluoranthen	< 0,01	mg/kg ts.	0,01	REFLAB metode 4: 2008 v.2 GC-MS	40
Benzo(b+j+k)fluoranthen	< 0,01	mg/kg ts.	0,01	REFLAB metode 4: 2008 v.2 GC-MS	40
Benzo(a)pyren	< 0,01	mg/kg ts.	0,01	REFLAB metode 4: 2008 v.2 GC-MS	40
Indeno(1,2,3-cd)pyren	< 0,01	mg/kg ts.	0,01	REFLAB metode 4: 2008 v.2 GC-MS	40
Dibenz(a,h)anthracen	< 0,01	mg/kg ts.	0,01	REFLAB metode 4: 2008 v.2 GC-MS	40
Sum af 7 PAH'er	#	mg/kg ts.		REFLAB metode 4: 2008 v.2 GC-MS	

Dokumentnavn: Rapport AR-24-VL-01005164-01 ... Lars Bjørn Hansen, Modtaget 05-02-2024 (2420296, Nordic Waste) (AllResults_AR-24-VL-01005164-01_0.p
Hører til sagsnummer: 09.02.00-P00-0034
Registreringsdato: 7. feb. 2024 11:41

Batch	EUAA59-24005164
Sagsnavn	Nordic Waste
Sagsnummer/lokalitetsnr	2420296
Udtagning: dato/initialer	
Modtaget på laboratoriet	05-02-2024
Rapport (seneste rapportrevision)	07-02-2024/AR-24-VL-01005164-01
Prøvenummer	862-2024-00516444
Prøve mærke	Mile 1830/Bl. prøve
Kunde Ref.:	EUAA59-24005164

Komponent	Resultat	Enhed	DL	Metode	Um (%)
Tørstof	69	%	1	DS/EN 15934:2012 A Gravimetrisk	15
Arsen (As)	4,8	mg/kg ts.	0,5	EN/ISO 15587-2:2003, DS/EN 16170:2016 mod. Beregning	30
Barium (Ba)	270	mg/kg ts.	1	DS 259:2003, SM 3120 ICP-OES	30
Bly (Pb)	12	mg/kg ts.	1	EN/ISO 15587-2:2003, DS/EN 16170:2016 mod. Beregning	30
Cadmium (Cd)	0,25	mg/kg ts.	0,02	EN/ISO 15587-2:2003, DS/EN 16170:2016 mod. Beregning	30
Chrom (Cr)	33	mg/kg ts.	1	EN/ISO 15587-2:2003, DS/EN 16170:2016 mod. Beregning	30
Kobber (Cu)	36	mg/kg ts.	1	EN/ISO 15587-2:2003, DS/EN 16170:2016 mod. Beregning	30
Kviksølv (Hg)	0,071	mg/kg ts.	0,01	EN/ISO 15587-2:2003, DS/EN 16175-1:2016mod. CV-AAS	30
Molybdæn (Mo)	< 1	mg/kg ts.	1	DS 259:2003, SM 3120 ICP-OES	30
Nikkel (Ni)	60	mg/kg ts.	0,5	EN/ISO 15587-2:2003, DS/EN 16170:2016 mod. Beregning	30
Selen (Se)	0,51	mg/kg ts.	0,5		30
Zink (Zn)	77	mg/kg ts.	2	EN/ISO 15587-2:2003, DS/EN 16170:2016 mod. Beregning	30
C6H6-C10	< 2	mg/kg ts.	2	REFLAB metode 1:2010 v.2 GC-FID	30
C10-C15	< 5	mg/kg ts.	5	REFLAB metode 1:2010 v.2 GC-FID	30
C15-C20	< 5	mg/kg ts.	5	REFLAB metode 1:2010 v.2 GC-FID	30
C20-C35	< 5	mg/kg ts.	5	REFLAB metode 1:2010 v.2 GC-FID	30
Sum (C10-C20)	#	mg/kg ts.		REFLAB metode 1:2010 v.2 GC-FID	
Sum (C6H6-C35)	#	mg/kg ts.		REFLAB metode 1:2010 v.2 GC-FID	
Fluoranthen	0,26	mg/kg ts.	0,01	REFLAB metode 4: 2008 v.2 GC-MS	40
Benzo(b+j+k)fluoranthen	0,19	mg/kg ts.	0,01	REFLAB metode 4: 2008 v.2 GC-MS	40
Benzo(a)pyren	0,12	mg/kg ts.	0,01	REFLAB metode 4: 2008 v.2 GC-MS	40
Indeno(1,2,3-cd)pyren	0,066	mg/kg ts.	0,01	REFLAB metode 4: 2008 v.2 GC-MS	40
Dibenz(a,h)anthracen	0,015	mg/kg ts.	0,01	REFLAB metode 4: 2008 v.2 GC-MS	40
Sum af 7 PAH'er	0,65	mg/kg ts.		REFLAB metode 4: 2008 v.2 GC-MS	

Dokumentnavn: Rapport AR-24-VL-01005164-01 ... Lars Bjørn Hansen, Modtaget 05-02-2024 (2420296, Nordic Waste) (AllResults_AR-24-VL-01005164-01_0.p
Hører til sagsnummer: 09.02.00-P00-0034
Registreringsdato: 7. feb. 2024 11:41

Batch	EUAA59-24005164
Sagsnavn	Nordic Waste
Sagsnummer/lokalitetsnr	2420296
Udtagning: dato/initialer	
Modtaget på laboratoriet	05-02-2024
Rapport (seneste rapportrevision)	07-02-2024/AR-24-VL-01005164-01
Prøvenummer	862-2024-00516445
Prøve mærke	Mile 1831/Bl. prøve
Kunde Ref.:	EUAA59-24005164

Komponent	Resultat	Enhed	DL	Metode	Um (%)
Tørstof	78	%	1	DS/EN 15934:2012 A Gravimetrisk	15
Arsen (As)	6	mg/kg ts.	0,5	EN/ISO 15587-2:2003, DS/EN 16170:2016 mod. Beregning	30
Barium (Ba)	110	mg/kg ts.	1	DS 259:2003, SM 3120 ICP-OES	30
Bly (Pb)	41	mg/kg ts.	1	EN/ISO 15587-2:2003, DS/EN 16170:2016 mod. Beregning	30
Cadmium (Cd)	0,27	mg/kg ts.	0,02	EN/ISO 15587-2:2003, DS/EN 16170:2016 mod. Beregning	30
Chrom (Cr)	21	mg/kg ts.	1	EN/ISO 15587-2:2003, DS/EN 16170:2016 mod. Beregning	30
Kobber (Cu)	38	mg/kg ts.	1	EN/ISO 15587-2:2003, DS/EN 16170:2016 mod. Beregning	30
Kviksølv (Hg)	0,096	mg/kg ts.	0,01	EN/ISO 15587-2:2003, DS/EN 16175-1:2016mod. CV-AAS	30
Molybdæn (Mo)	< 1	mg/kg ts.	1	DS 259:2003, SM 3120 ICP-OES	30
Nikkel (Ni)	46	mg/kg ts.	0,5	EN/ISO 15587-2:2003, DS/EN 16170:2016 mod. Beregning	30
Selen (Se)	< 0,5	mg/kg ts.	0,5		30
Zink (Zn)	81	mg/kg ts.	2	EN/ISO 15587-2:2003, DS/EN 16170:2016 mod. Beregning	30
C6H6-C10	3	mg/kg ts.	2	REFLAB metode 1:2010 v.2 GC-FID	30
C10-C15	5,8	mg/kg ts.	5	REFLAB metode 1:2010 v.2 GC-FID	30
C15-C20	11	mg/kg ts.	5	REFLAB metode 1:2010 v.2 GC-FID	30
C20-C35	100	mg/kg ts.	5	REFLAB metode 1:2010 v.2 GC-FID	30
Sum (C10-C20)	17	mg/kg ts.		REFLAB metode 1:2010 v.2 GC-FID	
Sum (C6H6-C35)	120	mg/kg ts.		REFLAB metode 1:2010 v.2 GC-FID	
Fluoranthen	1	mg/kg ts.	0,01	REFLAB metode 4: 2008 v.2 GC-MS	40
Benzo(b+j+k)fluoranthen	0,7	mg/kg ts.	0,01	REFLAB metode 4: 2008 v.2 GC-MS	40
Benzo(a)pyren	0,43	mg/kg ts.	0,01	REFLAB metode 4: 2008 v.2 GC-MS	40
Indeno(1,2,3-cd)pyren	0,23	mg/kg ts.	0,01	REFLAB metode 4: 2008 v.2 GC-MS	40
Dibenz(a,h)anthracen	0,052	mg/kg ts.	0,01	REFLAB metode 4: 2008 v.2 GC-MS	40
Sum af 7 PAH'er	2,4	mg/kg ts.		REFLAB metode 4: 2008 v.2 GC-MS	

Dokumentnavn: Rapport AR-24-VL-01005164-01 att Lars Bjørn Hansen, Modtaget 05-02-2024 (2420296, Nordic Waste) (AllResults_AR-24-VL-01005164-01_0.p
Hører til sagsnummer: 09.09.09.J00-1.24
Registrering: dsn 7 mer/lokalitetsnr

eurofins

Batch	EUAA59-24005164
Sagsnavn	Nordic Waste
Sagsnummer/lokalitetsnr	2420296
Udtagning: dato/initialer	
Modtaget på laboratoriet	05-02-2024
Rapport (seneste rapportrevision)	07-02-2024/AR-24-VL-01005164-01
Prøvenummer	862-2024-00516446
Prøve mærke	Mile 1832/Bl. prøve
Kunde Ref.:	EUAA59-24005164

Komponent	Resultat	Enhed	DL	Metode	Um (%)
Tørstof	75	%	1	DS/EN 15934:2012 A Gravimetrisk	15
Arsen (As)	12	mg/kg ts.	0,5	EN/ISO 15587-2:2003, DS/EN 16170:2016 mod. Beregning	30
Barium (Ba)	140	mg/kg ts.	1	DS 259:2003, SM 3120 ICP-OES	30
Bly (Pb)	13	mg/kg ts.	1	EN/ISO 15587-2:2003, DS/EN 16170:2016 mod. Beregning	30
Cadmium (Cd)	0,23	mg/kg ts.	0,02	EN/ISO 15587-2:2003, DS/EN 16170:2016 mod. Beregning	30
Chrom (Cr)	27	mg/kg ts.	1	EN/ISO 15587-2:2003, DS/EN 16170:2016 mod. Beregning	30
Kobber (Cu)	24	mg/kg ts.	1	EN/ISO 15587-2:2003, DS/EN 16170:2016 mod. Beregning	30
Kviksølv (Hg)	0,046	mg/kg ts.	0,01	EN/ISO 15587-2:2003, DS/EN 16175-1:2016mod. CV-AAS	30
Molybdæn (Mo)	< 1	mg/kg ts.	1	DS 259:2003, SM 3120 ICP-OES	30
Nikkel (Ni)	35	mg/kg ts.	0,5	EN/ISO 15587-2:2003, DS/EN 16170:2016 mod. Beregning	30
Selen (Se)	< 0,5	mg/kg ts.	0,5		30
Zink (Zn)	67	mg/kg ts.	2	EN/ISO 15587-2:2003, DS/EN 16170:2016 mod. Beregning	30
C6H6-C10	< 2	mg/kg ts.	2	REFLAB metode 1:2010 v.2 GC-FID	30
C10-C15	< 5	mg/kg ts.	5	REFLAB metode 1:2010 v.2 GC-FID	30
C15-C20	6,4	mg/kg ts.	5	REFLAB metode 1:2010 v.2 GC-FID	30
C20-C35	79	mg/kg ts.	5	REFLAB metode 1:2010 v.2 GC-FID	30
Sum (C10-C20)	6,4	mg/kg ts.		REFLAB metode 1:2010 v.2 GC-FID	
Sum (C6H6-C35)	86	mg/kg ts.		REFLAB metode 1:2010 v.2 GC-FID	
Fluoranthen	0,56	mg/kg ts.	0,01	REFLAB metode 4: 2008 v.2 GC-MS	40
Benzo(b+j+k)fluoranthen	0,33	mg/kg ts.	0,01	REFLAB metode 4: 2008 v.2 GC-MS	40
Benzo(a)pyren	0,21	mg/kg ts.	0,01	REFLAB metode 4: 2008 v.2 GC-MS	40
Indeno(1,2,3-cd)pyren	0,13	mg/kg ts.	0,01	REFLAB metode 4: 2008 v.2 GC-MS	40
Dibenz(a,h)anthracen	0,032	mg/kg ts.	0,01	REFLAB metode 4: 2008 v.2 GC-MS	40
Sum af 7 PAH'er	1,3	mg/kg ts.		REFLAB metode 4: 2008 v.2 GC-MS	

Dokumentnavn: Rapport AR-24-VL-01005164-01 att Lars Bjørn Hansen, Modtaget 05-02-2024 (2420296, Nordic Waste) (AllResults_AR-24-VL-01005164-01_0.p
Hører til sagsnummer: 09.09.09.J00-1.24
Registrering: 05-02-2024 Tilbud: 1.24

eurofins

Batch	EUAA59-24005164
Sagsnavn	Nordic Waste
Sagsnummer/lokalitetsnr	2420296
Udtagning: dato/initialer	
Modtaget på laboratoriet	05-02-2024
Rapport (seneste rapportrevision)	07-02-2024/AR-24-VL-01005164-01
Prøvenummer	862-2024-00516447
Prøve mærke	Mile 1833/Bl. prøve
Kunde Ref.:	EUAA59-24005164

Komponent	Resultat	Enhed	DL	Metode	Um (%)
Tørstof	64	%	1	DS/EN 15934:2012 A Gravimetrisk	15
Arsen (As)	4,7	mg/kg ts.	0,5	EN/ISO 15587-2:2003, DS/EN 16170:2016 mod. Beregning	30
Barium (Ba)	180	mg/kg ts.	1	DS 259:2003, SM 3120 ICP-OES	30
Bly (Pb)	8,9	mg/kg ts.	1	EN/ISO 15587-2:2003, DS/EN 16170:2016 mod. Beregning	30
Cadmium (Cd)	0,3	mg/kg ts.	0,02	EN/ISO 15587-2:2003, DS/EN 16170:2016 mod. Beregning	30
Chrom (Cr)	31	mg/kg ts.	1	EN/ISO 15587-2:2003, DS/EN 16170:2016 mod. Beregning	30
Kobber (Cu)	40	mg/kg ts.	1	EN/ISO 15587-2:2003, DS/EN 16170:2016 mod. Beregning	30
Kviksølv (Hg)	0,038	mg/kg ts.	0,01	EN/ISO 15587-2:2003, DS/EN 16175-1:2016mod. CV-AAS	30
Molybdæn (Mo)	< 1	mg/kg ts.	1	DS 259:2003, SM 3120 ICP-OES	30
Nikkel (Ni)	53	mg/kg ts.	0,5	EN/ISO 15587-2:2003, DS/EN 16170:2016 mod. Beregning	30
Selen (Se)	0,58	mg/kg ts.	0,5		30
Zink (Zn)	64	mg/kg ts.	2	EN/ISO 15587-2:2003, DS/EN 16170:2016 mod. Beregning	30
C6H6-C10	< 2	mg/kg ts.	2	REFLAB metode 1:2010 v.2 GC-FID	30
C10-C15	< 5	mg/kg ts.	5	REFLAB metode 1:2010 v.2 GC-FID	30
C15-C20	< 5	mg/kg ts.	5	REFLAB metode 1:2010 v.2 GC-FID	30
C20-C35	44	mg/kg ts.	5	REFLAB metode 1:2010 v.2 GC-FID	30
Sum (C10-C20)	#	mg/kg ts.		REFLAB metode 1:2010 v.2 GC-FID	
Sum (C6H6-C35)	44	mg/kg ts.		REFLAB metode 1:2010 v.2 GC-FID	
Fluoranthen	0,047	mg/kg ts.	0,01	REFLAB metode 4: 2008 v.2 GC-MS	40
Benzo(b+j+k)fluoranthen	0,04	mg/kg ts.	0,01	REFLAB metode 4: 2008 v.2 GC-MS	40
Benzo(a)pyren	0,025	mg/kg ts.	0,01	REFLAB metode 4: 2008 v.2 GC-MS	40
Indeno(1,2,3-cd)pyren	0,014	mg/kg ts.	0,01	REFLAB metode 4: 2008 v.2 GC-MS	40
Dibenz(a,h)anthracen	< 0,01	mg/kg ts.	0,01	REFLAB metode 4: 2008 v.2 GC-MS	40
Sum af 7 PAH'er	0,13	mg/kg ts.		REFLAB metode 4: 2008 v.2 GC-MS	

Dokumentnavn: Rapport AR-24-VL-01005164-01 ... Lars Bjørn Hansen, Modtaget 05-02-2024 (2420296, Nordic Waste) (AllResults_AR-24-VL-01005164-01_0.p
Hører til sagsnummer: 09.09.09.J00-1.24
Registrering ... 7 ... 2024

eurofins

Batch	EUAA59-24005164
Sagsnavn	Nordic Waste
Sagsnummer/lokalitetsnr	2420296
Udtagning: dato/initialer	
Modtaget på laboratoriet	05-02-2024
Rapport (seneste rapportrevision)	07-02-2024/AR-24-VL-01005164-01
Prøvenummer	862-2024-00516448
Prøve mærke	Mile 1834/Bl. prøve
Kunde Ref.:	EUAA59-24005164

Komponent	Resultat	Enhed	DL	Metode	Um (%)
Tørstof	61	%	1	DS/EN 15934:2012 A Gravimetrisk	15
Arsen (As)	16	mg/kg ts.	0,5	EN/ISO 15587-2:2003, DS/EN 16170:2016 mod. Beregning	30
Barium (Ba)	23	mg/kg ts.	1	DS 259:2003, SM 3120 ICP-OES	30
Bly (Pb)	4,6	mg/kg ts.	1	EN/ISO 15587-2:2003, DS/EN 16170:2016 mod. Beregning	30
Cadmium (Cd)	0,25	mg/kg ts.	0,02	EN/ISO 15587-2:2003, DS/EN 16170:2016 mod. Beregning	30
Chrom (Cr)	49	mg/kg ts.	1	EN/ISO 15587-2:2003, DS/EN 16170:2016 mod. Beregning	30
Kobber (Cu)	54	mg/kg ts.	1	EN/ISO 15587-2:2003, DS/EN 16170:2016 mod. Beregning	30
Kviksølv (Hg)	0,049	mg/kg ts.	0,01	EN/ISO 15587-2:2003, DS/EN 16175-1:2016mod. CV-AAS	30
Molybdæn (Mo)	< 1	mg/kg ts.	1	DS 259:2003, SM 3120 ICP-OES	30
Nikkel (Ni)	76	mg/kg ts.	0,5	EN/ISO 15587-2:2003, DS/EN 16170:2016 mod. Beregning	30
Selen (Se)	< 0,5	mg/kg ts.	0,5		30
Zink (Zn)	77	mg/kg ts.	2	EN/ISO 15587-2:2003, DS/EN 16170:2016 mod. Beregning	30
C6H6-C10	< 2	mg/kg ts.	2	REFLAB metode 1:2010 v.2 GC-FID	30
C10-C15	< 5	mg/kg ts.	5	REFLAB metode 1:2010 v.2 GC-FID	30
C15-C20	< 5	mg/kg ts.	5	REFLAB metode 1:2010 v.2 GC-FID	30
C20-C35	20	mg/kg ts.	5	REFLAB metode 1:2010 v.2 GC-FID	30
Sum (C10-C20)	#	mg/kg ts.		REFLAB metode 1:2010 v.2 GC-FID	
Sum (C6H6-C35)	20	mg/kg ts.		REFLAB metode 1:2010 v.2 GC-FID	
Fluoranthen	0,055	mg/kg ts.	0,01	REFLAB metode 4: 2008 v.2 GC-MS	40
Benzo(b+j+k)fluoranthen	0,05	mg/kg ts.	0,01	REFLAB metode 4: 2008 v.2 GC-MS	40
Benzo(a)pyren	0,03	mg/kg ts.	0,01	REFLAB metode 4: 2008 v.2 GC-MS	40
Indeno(1,2,3-cd)pyren	0,016	mg/kg ts.	0,01	REFLAB metode 4: 2008 v.2 GC-MS	40
Dibenz(a,h)anthracen	< 0,01	mg/kg ts.	0,01	REFLAB metode 4: 2008 v.2 GC-MS	40
Sum af 7 PAH'er	0,15	mg/kg ts.		REFLAB metode 4: 2008 v.2 GC-MS	

Dokumentnavn: Rapport AR-24-VL-01005164-01 ... Lars Bjørn Hansen, Modtaget 05-02-2024 (2420296, Nordic Waste) (AllResults_AR-24-VL-01005164-01_0.p
Hører til sagsnummer: 09.02.00-P00-0034
Registreringsdato: 7. feb. 2024 11:41

Batch	EUAA59-24005164
Sagsnavn	Nordic Waste
Sagsnummer/lokalitetsnr	2420296
Udtagning: dato/initialer	
Modtaget på laboratoriet	05-02-2024
Rapport (seneste rapportrevision)	07-02-2024/AR-24-VL-01005164-01
Prøvenummer	862-2024-00516449
Prøve mærke	Mile 1835/Bl. prøve
Kunde Ref.:	EUAA59-24005164

Komponent	Resultat	Enhed	DL	Metode	Um (%)
Tørstof	62	%	1	DS/EN 15934:2012 A Gravimetrisk	15
Arsen (As)	16	mg/kg ts.	0,5	EN/ISO 15587-2:2003, DS/EN 16170:2016 mod. Beregning	30
Barium (Ba)	29	mg/kg ts.	1	DS 259:2003, SM 3120 ICP-OES	30
Bly (Pb)	4,6	mg/kg ts.	1	EN/ISO 15587-2:2003, DS/EN 16170:2016 mod. Beregning	30
Cadmium (Cd)	0,15	mg/kg ts.	0,02	EN/ISO 15587-2:2003, DS/EN 16170:2016 mod. Beregning	30
Chrom (Cr)	72	mg/kg ts.	1	EN/ISO 15587-2:2003, DS/EN 16170:2016 mod. Beregning	30
Kobber (Cu)	69	mg/kg ts.	1	EN/ISO 15587-2:2003, DS/EN 16170:2016 mod. Beregning	30
Kviksølv (Hg)	0,074	mg/kg ts.	0,01	EN/ISO 15587-2:2003, DS/EN 16175-1:2016mod. CV-AAS	30
Molybdæn (Mo)	< 1	mg/kg ts.	1	DS 259:2003, SM 3120 ICP-OES	30
Nikkel (Ni)	95	mg/kg ts.	0,5	EN/ISO 15587-2:2003, DS/EN 16170:2016 mod. Beregning	30
Selen (Se)	1,6	mg/kg ts.	0,5		30
Zink (Zn)	160	mg/kg ts.	2	EN/ISO 15587-2:2003, DS/EN 16170:2016 mod. Beregning	30
C6H6-C10	< 2	mg/kg ts.	2	REFLAB metode 1:2010 v.2 GC-FID	30
C10-C15	< 5	mg/kg ts.	5	REFLAB metode 1:2010 v.2 GC-FID	30
C15-C20	< 5	mg/kg ts.	5	REFLAB metode 1:2010 v.2 GC-FID	30
C20-C35	< 5	mg/kg ts.	5	REFLAB metode 1:2010 v.2 GC-FID	30
Sum (C10-C20)	#	mg/kg ts.		REFLAB metode 1:2010 v.2 GC-FID	
Sum (C6H6-C35)	#	mg/kg ts.		REFLAB metode 1:2010 v.2 GC-FID	
Fluoranthen	0,015	mg/kg ts.	0,01	REFLAB metode 4: 2008 v.2 GC-MS	40
Benzo(b+j+k)fluoranthen	0,013	mg/kg ts.	0,01	REFLAB metode 4: 2008 v.2 GC-MS	40
Benzo(a)pyren	< 0,01	mg/kg ts.	0,01	REFLAB metode 4: 2008 v.2 GC-MS	40
Indeno(1,2,3-cd)pyren	< 0,01	mg/kg ts.	0,01	REFLAB metode 4: 2008 v.2 GC-MS	40
Dibenz(a,h)anthracen	< 0,01	mg/kg ts.	0,01	REFLAB metode 4: 2008 v.2 GC-MS	40
Sum af 7 PAH'er	0,028	mg/kg ts.		REFLAB metode 4: 2008 v.2 GC-MS	

Dokumentnavn: Rapport AR-24-VL-01005164-01 att Lars Bjørn Hansen, Modtaget 05-02-2024 (2420296, Nordic Waste) (AllResults_AR-24-VL-01005164-01_0.p
Hører til sagsnummer: 09.09.09.J00-1.24
Registrering: Jan 7 Mer/Lokalitetsnr

eurofins

Batch	EUAA59-24005164
Sagsnavn	Nordic Waste
Sagsnummer/lokalitetsnr	2420296
Udtagning: dato/initialer	
Modtaget på laboratoriet	05-02-2024
Rapport (seneste rapportrevision)	07-02-2024/AR-24-VL-01005164-01
Prøvenummer	862-2024-00516450
Prøve mærke	Mile 1836/Bl. prøve
Kunde Ref.:	EUAA59-24005164

Komponent	Resultat	Enhed	DL	Metode	Um (%)
Tørstof	56	%	1	DS/EN 15934:2012 A Gravimetrisk	15
Arsen (As)	8,2	mg/kg ts.	0,5	EN/ISO 15587-2:2003, DS/EN 16170:2016 mod. Beregning	30
Barium (Ba)	230	mg/kg ts.	1	DS 259:2003, SM 3120 ICP-OES	30
Bly (Pb)	11	mg/kg ts.	1	EN/ISO 15587-2:2003, DS/EN 16170:2016 mod. Beregning	30
Cadmium (Cd)	0,25	mg/kg ts.	0,02	EN/ISO 15587-2:2003, DS/EN 16170:2016 mod. Beregning	30
Chrom (Cr)	29	mg/kg ts.	1	EN/ISO 15587-2:2003, DS/EN 16170:2016 mod. Beregning	30
Kobber (Cu)	37	mg/kg ts.	1	EN/ISO 15587-2:2003, DS/EN 16170:2016 mod. Beregning	30
Kviksølv (Hg)	0,047	mg/kg ts.	0,01	EN/ISO 15587-2:2003, DS/EN 16175-1:2016mod. CV-AAS	30
Molybdæn (Mo)	< 1	mg/kg ts.	1	DS 259:2003, SM 3120 ICP-OES	30
Nikkel (Ni)	48	mg/kg ts.	0,5	EN/ISO 15587-2:2003, DS/EN 16170:2016 mod. Beregning	30
Selen (Se)	0,5	mg/kg ts.	0,5		30
Zink (Zn)	67	mg/kg ts.	2	EN/ISO 15587-2:2003, DS/EN 16170:2016 mod. Beregning	30
C6H6-C10	< 2	mg/kg ts.	2	REFLAB metode 1:2010 v.2 GC-FID	30
C10-C15	6,2	mg/kg ts.	5	REFLAB metode 1:2010 v.2 GC-FID	30
C15-C20	5,2	mg/kg ts.	5	REFLAB metode 1:2010 v.2 GC-FID	30
C20-C35	39	mg/kg ts.	5	REFLAB metode 1:2010 v.2 GC-FID	30
Sum (C10-C20)	11	mg/kg ts.		REFLAB metode 1:2010 v.2 GC-FID	
Sum (C6H6-C35)	51	mg/kg ts.		REFLAB metode 1:2010 v.2 GC-FID	
Fluoranthen	0,29	mg/kg ts.	0,01	REFLAB metode 4: 2008 v.2 GC-MS	40
Benzo(b+j+k)fluoranthen	0,25	mg/kg ts.	0,01	REFLAB metode 4: 2008 v.2 GC-MS	40
Benzo(a)pyren	0,14	mg/kg ts.	0,01	REFLAB metode 4: 2008 v.2 GC-MS	40
Indeno(1,2,3-cd)pyren	0,077	mg/kg ts.	0,01	REFLAB metode 4: 2008 v.2 GC-MS	40
Dibenz(a,h)anthracen	0,022	mg/kg ts.	0,01	REFLAB metode 4: 2008 v.2 GC-MS	40
Sum af 7 PAH'er	0,78	mg/kg ts.		REFLAB metode 4: 2008 v.2 GC-MS	

Dokumentnavn: Rapport AR-24-VL-01005164-01 ... Lars Bjørn Hansen, Modtaget 05-02-2024 (2420296, Nordic Waste) (AllResults_AR-24-VL-01005164-01_0.p
Hører til sagsnummer: 09.02.00-P00-0034
Registreringsdato: 7. feb. 2024 11:41

Batch	EUAA59-24005164
Sagsnavn	Nordic Waste
Sagsnummer/lokalitetsnr	2420296
Udtagning: dato/initialer	
Modtaget på laboratoriet	05-02-2024
Rapport (seneste rapportrevision)	07-02-2024/AR-24-VL-01005164-01
Prøvenummer	862-2024-00516451
Prøve mærke	Mile 1837/Bl. prøve
Kunde Ref.:	EUAA59-24005164

Komponent	Resultat	Enhed	DL	Metode	Um (%)
Tørstof	59	%	1	DS/EN 15934:2012 A Gravimetrisk	15
Arsen (As)	14	mg/kg ts.	0,5	EN/ISO 15587-2:2003, DS/EN 16170:2016 mod. Beregning	30
Barium (Ba)	35	mg/kg ts.	1	DS 259:2003, SM 3120 ICP-OES	30
Bly (Pb)	11	mg/kg ts.	1	EN/ISO 15587-2:2003, DS/EN 16170:2016 mod. Beregning	30
Cadmium (Cd)	0,24	mg/kg ts.	0,02	EN/ISO 15587-2:2003, DS/EN 16170:2016 mod. Beregning	30
Chrom (Cr)	53	mg/kg ts.	1	EN/ISO 15587-2:2003, DS/EN 16170:2016 mod. Beregning	30
Kobber (Cu)	49	mg/kg ts.	1	EN/ISO 15587-2:2003, DS/EN 16170:2016 mod. Beregning	30
Kviksølv (Hg)	0,043	mg/kg ts.	0,01	EN/ISO 15587-2:2003, DS/EN 16175-1:2016mod. CV-AAS	30
Molybdæn (Mo)	< 1	mg/kg ts.	1	DS 259:2003, SM 3120 ICP-OES	30
Nikkel (Ni)	89	mg/kg ts.	0,5	EN/ISO 15587-2:2003, DS/EN 16170:2016 mod. Beregning	30
Selen (Se)	< 0,5	mg/kg ts.	0,5		30
Zink (Zn)	87	mg/kg ts.	2	EN/ISO 15587-2:2003, DS/EN 16170:2016 mod. Beregning	30
C6H6-C10	< 2	mg/kg ts.	2	REFLAB metode 1:2010 v.2 GC-FID	30
C10-C15	< 5	mg/kg ts.	5	REFLAB metode 1:2010 v.2 GC-FID	30
C15-C20	< 5	mg/kg ts.	5	REFLAB metode 1:2010 v.2 GC-FID	30
C20-C35	17	mg/kg ts.	5	REFLAB metode 1:2010 v.2 GC-FID	30
Sum (C10-C20)	#	mg/kg ts.		REFLAB metode 1:2010 v.2 GC-FID	
Sum (C6H6-C35)	17	mg/kg ts.		REFLAB metode 1:2010 v.2 GC-FID	
Fluoranthen	0,067	mg/kg ts.	0,01	REFLAB metode 4: 2008 v.2 GC-MS	40
Benzo(b+j+k)fluoranthen	0,071	mg/kg ts.	0,01	REFLAB metode 4: 2008 v.2 GC-MS	40
Benzo(a)pyren	0,04	mg/kg ts.	0,01	REFLAB metode 4: 2008 v.2 GC-MS	40
Indeno(1,2,3-cd)pyren	0,023	mg/kg ts.	0,01	REFLAB metode 4: 2008 v.2 GC-MS	40
Dibenz(a,h)anthracen	< 0,01	mg/kg ts.	0,01	REFLAB metode 4: 2008 v.2 GC-MS	40
Sum af 7 PAH'er	0,2	mg/kg ts.		REFLAB metode 4: 2008 v.2 GC-MS	

Dokumentnavn: Rapport AR-24-VL-01005164-01 att Lars Bjørn Hansen, Modtaget 05-02-2024 (2420296, Nordic Waste) (AllResults_AR-24-VL-01005164-01_0.p
Hører til sagsnummer: 09.09.09-J00-1-24
Registrering: Jan 7 Mer/Lokalitetsnr

eurofins

Batch	EUAA59-24005164
Sagsnavn	Nordic Waste
Sagsnummer/lokalitetsnr	2420296
Udtagning: dato/initialer	
Modtaget på laboratoriet	05-02-2024
Rapport (seneste rapportrevision)	07-02-2024/AR-24-VL-01005164-01
Prøvenummer	862-2024-00516452
Prøve mærke	Mile 1838/Bl. prøve
Kunde Ref.:	EUAA59-24005164

Komponent	Resultat	Enhed	DL	Metode	Um (%)
Tørstof	72	%	1	DS/EN 15934:2012 A Gravimetrisk	15
Arsen (As)	4,9	mg/kg ts.	0,5	EN/ISO 15587-2:2003, DS/EN 16170:2016 mod. Beregning	30
Barium (Ba)	120	mg/kg ts.	1	DS 259:2003, SM 3120 ICP-OES	30
Bly (Pb)	23	mg/kg ts.	1	EN/ISO 15587-2:2003, DS/EN 16170:2016 mod. Beregning	30
Cadmium (Cd)	1,8	mg/kg ts.	0,02	EN/ISO 15587-2:2003, DS/EN 16170:2016 mod. Beregning	30
Chrom (Cr)	19	mg/kg ts.	1	EN/ISO 15587-2:2003, DS/EN 16170:2016 mod. Beregning	30
Kobber (Cu)	29	mg/kg ts.	1	EN/ISO 15587-2:2003, DS/EN 16170:2016 mod. Beregning	30
Kviksølv (Hg)	0,063	mg/kg ts.	0,01	EN/ISO 15587-2:2003, DS/EN 16175-1:2016mod. CV-AAS	30
Molybdæn (Mo)	1,5	mg/kg ts.	1	DS 259:2003, SM 3120 ICP-OES	30
Nikkel (Ni)	36	mg/kg ts.	0,5	EN/ISO 15587-2:2003, DS/EN 16170:2016 mod. Beregning	30
Selen (Se)	2,2	mg/kg ts.	0,5		30
Zink (Zn)	82	mg/kg ts.	2	EN/ISO 15587-2:2003, DS/EN 16170:2016 mod. Beregning	30
C6H6-C10	< 2	mg/kg ts.	2	REFLAB metode 1:2010 v.2 GC-FID	30
C10-C15	< 5	mg/kg ts.	5	REFLAB metode 1:2010 v.2 GC-FID	30
C15-C20	< 5	mg/kg ts.	5	REFLAB metode 1:2010 v.2 GC-FID	30
C20-C35	40	mg/kg ts.	5	REFLAB metode 1:2010 v.2 GC-FID	30
Sum (C10-C20)	#	mg/kg ts.		REFLAB metode 1:2010 v.2 GC-FID	
Sum (C6H6-C35)	40	mg/kg ts.		REFLAB metode 1:2010 v.2 GC-FID	
Fluoranthen	0,14	mg/kg ts.	0,01	REFLAB metode 4: 2008 v.2 GC-MS	40
Benzo(b+j+k)fluoranthen	0,16	mg/kg ts.	0,01	REFLAB metode 4: 2008 v.2 GC-MS	40
Benzo(a)pyren	0,098	mg/kg ts.	0,01	REFLAB metode 4: 2008 v.2 GC-MS	40
Indeno(1,2,3-cd)pyren	0,06	mg/kg ts.	0,01	REFLAB metode 4: 2008 v.2 GC-MS	40
Dibenz(a,h)anthracen	0,016	mg/kg ts.	0,01	REFLAB metode 4: 2008 v.2 GC-MS	40
Sum af 7 PAH'er	0,47	mg/kg ts.		REFLAB metode 4: 2008 v.2 GC-MS	

Dokumentnavn: Rapport AR-24-VL-01005164-01 ... Lars Bjørn Hansen, Modtaget 05-02-2024 (2420296, Nordic Waste) (AllResults_AR-24-VL-01005164-01_0.p
Hører til sagsnummer: 09.02.00-P00-0034
Registreringsdato: 7. feb. 2024 11:41

Batch	EUAA59-24005164
Sagsnavn	Nordic Waste
Sagsnummer/lokalitetsnr	2420296
Udtagning: dato/initialer	
Modtaget på laboratoriet	05-02-2024
Rapport (seneste rapportrevision)	07-02-2024/AR-24-VL-01005164-01
Prøvenummer	862-2024-00516453
Prøve mærke	Mile 1839/Bl. prøve
Kunde Ref.:	EUAA59-24005164

Komponent	Resultat	Enhed	DL	Metode	Um (%)
Tørstof	60	%	1	DS/EN 15934:2012 A Gravimetrisk	15
Arsen (As)	1,4	mg/kg ts.	0,5	EN/ISO 15587-2:2003, DS/EN 16170:2016 mod. Beregning	30
Barium (Ba)	45	mg/kg ts.	1	DS 259:2003, SM 3120 ICP-OES	30
Bly (Pb)	6,4	mg/kg ts.	1	EN/ISO 15587-2:2003, DS/EN 16170:2016 mod. Beregning	30
Cadmium (Cd)	0,41	mg/kg ts.	0,02	EN/ISO 15587-2:2003, DS/EN 16170:2016 mod. Beregning	30
Chrom (Cr)	40	mg/kg ts.	1	EN/ISO 15587-2:2003, DS/EN 16170:2016 mod. Beregning	30
Kobber (Cu)	43	mg/kg ts.	1	EN/ISO 15587-2:2003, DS/EN 16170:2016 mod. Beregning	30
Kviksølv (Hg)	0,045	mg/kg ts.	0,01	EN/ISO 15587-2:2003, DS/EN 16175-1:2016mod. CV-AAS	30
Molybdæn (Mo)	< 1	mg/kg ts.	1	DS 259:2003, SM 3120 ICP-OES	30
Nikkel (Ni)	70	mg/kg ts.	0,5	EN/ISO 15587-2:2003, DS/EN 16170:2016 mod. Beregning	30
Selen (Se)	1,7	mg/kg ts.	0,5		30
Zink (Zn)	69	mg/kg ts.	2	EN/ISO 15587-2:2003, DS/EN 16170:2016 mod. Beregning	30
C6H6-C10	< 2	mg/kg ts.	2	REFLAB metode 1:2010 v.2 GC-FID	30
C10-C15	< 5	mg/kg ts.	5	REFLAB metode 1:2010 v.2 GC-FID	30
C15-C20	< 5	mg/kg ts.	5	REFLAB metode 1:2010 v.2 GC-FID	30
C20-C35	48	mg/kg ts.	5	REFLAB metode 1:2010 v.2 GC-FID	30
Sum (C10-C20)	#	mg/kg ts.		REFLAB metode 1:2010 v.2 GC-FID	
Sum (C6H6-C35)	48	mg/kg ts.		REFLAB metode 1:2010 v.2 GC-FID	
Fluoranthen	0,069	mg/kg ts.	0,01	REFLAB metode 4: 2008 v.2 GC-MS	40
Benzo(b+j+k)fluoranthen	0,059	mg/kg ts.	0,01	REFLAB metode 4: 2008 v.2 GC-MS	40
Benzo(a)pyren	0,039	mg/kg ts.	0,01	REFLAB metode 4: 2008 v.2 GC-MS	40
Indeno(1,2,3-cd)pyren	0,023	mg/kg ts.	0,01	REFLAB metode 4: 2008 v.2 GC-MS	40
Dibenz(a,h)anthracen	< 0,01	mg/kg ts.	0,01	REFLAB metode 4: 2008 v.2 GC-MS	40
Sum af 7 PAH'er	0,19	mg/kg ts.		REFLAB metode 4: 2008 v.2 GC-MS	

Dokumentnavn: Rapport AR-24-VL-01005164-01 ... Lars Bjørn Hansen, Modtaget 05-02-2024 (2420296, Nordic Waste) (AllResults_AR-24-VL-01005164-01_0.p
Hører til sagsnummer: 09.02.00-P00-0034
Registreringsdato: 7. feb. 2024 11:41

Batch	EUAA59-24005164
Sagsnavn	Nordic Waste
Sagsnummer/lokalitetsnr	2420296
Udtagning: dato/initialer	
Modtaget på laboratoriet	05-02-2024
Rapport (seneste rapportrevision)	07-02-2024/AR-24-VL-01005164-01
Prøvenummer	862-2024-00516454
Prøve mærke	Mile 1840/Bl. prøve
Kunde Ref.:	EUAA59-24005164

Komponent	Resultat	Enhed	DL	Metode	Um (%)
Tørstof	61	%	1	DS/EN 15934:2012 A Gravimetrisk	15
Arsen (As)	11	mg/kg ts.	0,5	EN/ISO 15587-2:2003, DS/EN 16170:2016 mod. Beregning	30
Barium (Ba)	74	mg/kg ts.	1	DS 259:2003, SM 3120 ICP-OES	30
Bly (Pb)	7,5	mg/kg ts.	1	EN/ISO 15587-2:2003, DS/EN 16170:2016 mod. Beregning	30
Cadmium (Cd)	0,41	mg/kg ts.	0,02	EN/ISO 15587-2:2003, DS/EN 16170:2016 mod. Beregning	30
Chrom (Cr)	49	mg/kg ts.	1	EN/ISO 15587-2:2003, DS/EN 16170:2016 mod. Beregning	30
Kobber (Cu)	54	mg/kg ts.	1	EN/ISO 15587-2:2003, DS/EN 16170:2016 mod. Beregning	30
Kviksølv (Hg)	0,064	mg/kg ts.	0,01	EN/ISO 15587-2:2003, DS/EN 16175-1:2016mod. CV-AAS	30
Molybdæn (Mo)	< 1	mg/kg ts.	1	DS 259:2003, SM 3120 ICP-OES	30
Nikkel (Ni)	76	mg/kg ts.	0,5	EN/ISO 15587-2:2003, DS/EN 16170:2016 mod. Beregning	30
Selen (Se)	0,94	mg/kg ts.	0,5		30
Zink (Zn)	120	mg/kg ts.	2	EN/ISO 15587-2:2003, DS/EN 16170:2016 mod. Beregning	30
C6H6-C10	< 2	mg/kg ts.	2	REFLAB metode 1:2010 v.2 GC-FID	30
C10-C15	< 5	mg/kg ts.	5	REFLAB metode 1:2010 v.2 GC-FID	30
C15-C20	< 5	mg/kg ts.	5	REFLAB metode 1:2010 v.2 GC-FID	30
C20-C35	24	mg/kg ts.	5	REFLAB metode 1:2010 v.2 GC-FID	30
Sum (C10-C20)	#	mg/kg ts.		REFLAB metode 1:2010 v.2 GC-FID	
Sum (C6H6-C35)	24	mg/kg ts.		REFLAB metode 1:2010 v.2 GC-FID	
Fluoranthen	0,11	mg/kg ts.	0,01	REFLAB metode 4: 2008 v.2 GC-MS	40
Benzo(b+j+k)fluoranthen	0,11	mg/kg ts.	0,01	REFLAB metode 4: 2008 v.2 GC-MS	40
Benzo(a)pyren	0,073	mg/kg ts.	0,01	REFLAB metode 4: 2008 v.2 GC-MS	40
Indeno(1,2,3-cd)pyren	0,043	mg/kg ts.	0,01	REFLAB metode 4: 2008 v.2 GC-MS	40
Dibenz(a,h)anthracen	< 0,01	mg/kg ts.	0,01	REFLAB metode 4: 2008 v.2 GC-MS	40
Sum af 7 PAH'er	0,34	mg/kg ts.		REFLAB metode 4: 2008 v.2 GC-MS	

Dokumentnavn: Rapport AR-24-VL-01005164-01 att Lars Bjørn Hansen, Modtaget 05-02-2024 (2420296, Nordic Waste) (AllResults_AR-24-VL-01005164-01_0.p
Hører til sagsnummer: 09.09.09.J00-1.24
Registrering: Jan 7 2024 10:31:54

eurofins

Batch	EUAA59-24005164
Sagsnavn	Nordic Waste
Sagsnummer/lokalitetsnr	2420296
Udtagning: dato/initialer	
Modtaget på laboratoriet	05-02-2024
Rapport (seneste rapportrevision)	07-02-2024/AR-24-VL-01005164-01
Prøvenummer	862-2024-00516455
Prøve mærke	Mile 1841/Bl. prøve
Kunde Ref.:	EUAA59-24005164

Komponent	Resultat	Enhed	DL	Metode	Um (%)
Tørstof	65	%	1	DS/EN 15934:2012 A Gravimetrisk	15
Arsen (As)	8,7	mg/kg ts.	0,5	EN/ISO 15587-2:2003, DS/EN 16170:2016 mod. Beregning	30
Barium (Ba)	89	mg/kg ts.	1	DS 259:2003, SM 3120 ICP-OES	30
Bly (Pb)	5,7	mg/kg ts.	1	EN/ISO 15587-2:2003, DS/EN 16170:2016 mod. Beregning	30
Cadmium (Cd)	0,26	mg/kg ts.	0,02	EN/ISO 15587-2:2003, DS/EN 16170:2016 mod. Beregning	30
Chrom (Cr)	43	mg/kg ts.	1	EN/ISO 15587-2:2003, DS/EN 16170:2016 mod. Beregning	30
Kobber (Cu)	42	mg/kg ts.	1	EN/ISO 15587-2:2003, DS/EN 16170:2016 mod. Beregning	30
Kviksølv (Hg)	0,047	mg/kg ts.	0,01	EN/ISO 15587-2:2003, DS/EN 16175-1:2016mod. CV-AAS	30
Molybdæn (Mo)	< 1	mg/kg ts.	1	DS 259:2003, SM 3120 ICP-OES	30
Nikkel (Ni)	60	mg/kg ts.	0,5	EN/ISO 15587-2:2003, DS/EN 16170:2016 mod. Beregning	30
Selen (Se)	0,6	mg/kg ts.	0,5		30
Zink (Zn)	75	mg/kg ts.	2	EN/ISO 15587-2:2003, DS/EN 16170:2016 mod. Beregning	30
C6H6-C10	2,7	mg/kg ts.	2	REFLAB metode 1:2010 v.2 GC-FID	30
C10-C15	< 5	mg/kg ts.	5	REFLAB metode 1:2010 v.2 GC-FID	30
C15-C20	8,9	mg/kg ts.	5	REFLAB metode 1:2010 v.2 GC-FID	30
C20-C35	87	mg/kg ts.	5	REFLAB metode 1:2010 v.2 GC-FID	30
Sum (C10-C20)	8,9	mg/kg ts.		REFLAB metode 1:2010 v.2 GC-FID	
Sum (C6H6-C35)	98	mg/kg ts.		REFLAB metode 1:2010 v.2 GC-FID	
Fluoranthen	0,19	mg/kg ts.	0,01	REFLAB metode 4: 2008 v.2 GC-MS	40
Benzo(b+j+k)fluoranthen	0,14	mg/kg ts.	0,01	REFLAB metode 4: 2008 v.2 GC-MS	40
Benzo(a)pyren	0,084	mg/kg ts.	0,01	REFLAB metode 4: 2008 v.2 GC-MS	40
Indeno(1,2,3-cd)pyren	0,048	mg/kg ts.	0,01	REFLAB metode 4: 2008 v.2 GC-MS	40
Dibenz(a,h)anthracen	0,015	mg/kg ts.	0,01	REFLAB metode 4: 2008 v.2 GC-MS	40
Sum af 7 PAH'er	0,48	mg/kg ts.		REFLAB metode 4: 2008 v.2 GC-MS	

Dokumentnavn: Rapport AR-24-VL-01005164-01 ... Lars Bjørn Hansen, Modtaget 05-02-2024 (2420296, Nordic Waste) (AllResults_AR-24-VL-01005164-01_0.p
Hører til sagsnummer: 09.02.00-P00-0034
Registreringsdato: 7. feb. 2024 11:41

Batch	EUAA59-24005164
Sagsnavn	Nordic Waste
Sagsnummer/lokalitetsnr	2420296
Udtagning: dato/initialer	
Modtaget på laboratoriet	05-02-2024
Rapport (seneste rapportrevision)	07-02-2024/AR-24-VL-01005164-01
Prøvenummer	862-2024-00516456
Prøve mærke	Mile 1842/Bl. prøve
Kunde Ref.:	EUAA59-24005164

Komponent	Resultat	Enhed	DL	Metode	Um (%)
Tørstof	58	%	1	DS/EN 15934:2012 A Gravimetrisk	15
Arsen (As)	13	mg/kg ts.	0,5	EN/ISO 15587-2:2003, DS/EN 16170:2016 mod. Beregning	30
Barium (Ba)	380	mg/kg ts.	1	DS 259:2003, SM 3120 ICP-OES	30
Bly (Pb)	5,4	mg/kg ts.	1	EN/ISO 15587-2:2003, DS/EN 16170:2016 mod. Beregning	30
Cadmium (Cd)	0,34	mg/kg ts.	0,02	EN/ISO 15587-2:2003, DS/EN 16170:2016 mod. Beregning	30
Chrom (Cr)	48	mg/kg ts.	1	EN/ISO 15587-2:2003, DS/EN 16170:2016 mod. Beregning	30
Kobber (Cu)	53	mg/kg ts.	1	EN/ISO 15587-2:2003, DS/EN 16170:2016 mod. Beregning	30
Kviksølv (Hg)	0,049	mg/kg ts.	0,01	EN/ISO 15587-2:2003, DS/EN 16175-1:2016mod. CV-AAS	30
Molybdæn (Mo)	< 1	mg/kg ts.	1	DS 259:2003, SM 3120 ICP-OES	30
Nikkel (Ni)	84	mg/kg ts.	0,5	EN/ISO 15587-2:2003, DS/EN 16170:2016 mod. Beregning	30
Selen (Se)	0,78	mg/kg ts.	0,5		30
Zink (Zn)	89	mg/kg ts.	2	EN/ISO 15587-2:2003, DS/EN 16170:2016 mod. Beregning	30
C6H6-C10	3,2	mg/kg ts.	2	REFLAB metode 1:2010 v.2 GC-FID	30
C10-C15	< 5	mg/kg ts.	5	REFLAB metode 1:2010 v.2 GC-FID	30
C15-C20	< 5	mg/kg ts.	5	REFLAB metode 1:2010 v.2 GC-FID	30
C20-C35	36	mg/kg ts.	5	REFLAB metode 1:2010 v.2 GC-FID	30
Sum (C10-C20)	#	mg/kg ts.		REFLAB metode 1:2010 v.2 GC-FID	
Sum (C6H6-C35)	39	mg/kg ts.		REFLAB metode 1:2010 v.2 GC-FID	
Fluoranthen	< 0,01	mg/kg ts.	0,01	REFLAB metode 4: 2008 v.2 GC-MS	40
Benzo(b+j+k)fluoranthen	< 0,01	mg/kg ts.	0,01	REFLAB metode 4: 2008 v.2 GC-MS	40
Benzo(a)pyren	< 0,01	mg/kg ts.	0,01	REFLAB metode 4: 2008 v.2 GC-MS	40
Indeno(1,2,3-cd)pyren	< 0,01	mg/kg ts.	0,01	REFLAB metode 4: 2008 v.2 GC-MS	40
Dibenz(a,h)anthracen	< 0,01	mg/kg ts.	0,01	REFLAB metode 4: 2008 v.2 GC-MS	40
Sum af 7 PAH'er	#	mg/kg ts.		REFLAB metode 4: 2008 v.2 GC-MS	

Dokumentnavn: Rapport AR-24-VL-01005164-01 ... Lars Bjørn Hansen, Modtaget 05-02-2024 (2420296, Nordic Waste) (AllResults_AR-24-VL-01005164-01_0.p
Hører til sagsnummer: 09.02.00-P00-0034
Registreringsdato: 7. feb. 2024 11:41

Batch	EUAA59-24005164
Sagsnavn	Nordic Waste
Sagsnummer/lokalitetsnr	2420296
Udtagning: dato/initialer	
Modtaget på laboratoriet	05-02-2024
Rapport (seneste rapportrevision)	07-02-2024/AR-24-VL-01005164-01
Prøvenummer	862-2024-00516457
Prøve mærke	Mile 1843/Bl. prøve
Kunde Ref.:	EUAA59-24005164

Komponent	Resultat	Enhed	DL	Metode	Um (%)
Tørstof	57	%	1	DS/EN 15934:2012 A Gravimetrisk	15
Arsen (As)	17	mg/kg ts.	0,5	EN/ISO 15587-2:2003, DS/EN 16170:2016 mod. Beregning	30
Barium (Ba)	130	mg/kg ts.	1	DS 259:2003, SM 3120 ICP-OES	30
Bly (Pb)	7,5	mg/kg ts.	1	EN/ISO 15587-2:2003, DS/EN 16170:2016 mod. Beregning	30
Cadmium (Cd)	0,24	mg/kg ts.	0,02	EN/ISO 15587-2:2003, DS/EN 16170:2016 mod. Beregning	30
Chrom (Cr)	53	mg/kg ts.	1	EN/ISO 15587-2:2003, DS/EN 16170:2016 mod. Beregning	30
Kobber (Cu)	56	mg/kg ts.	1	EN/ISO 15587-2:2003, DS/EN 16170:2016 mod. Beregning	30
Kviksølv (Hg)	0,052	mg/kg ts.	0,01	EN/ISO 15587-2:2003, DS/EN 16175-1:2016mod. CV-AAS	30
Molybdæn (Mo)	< 1	mg/kg ts.	1	DS 259:2003, SM 3120 ICP-OES	30
Nikkel (Ni)	94	mg/kg ts.	0,5	EN/ISO 15587-2:2003, DS/EN 16170:2016 mod. Beregning	30
Selen (Se)	0,7	mg/kg ts.	0,5		30
Zink (Zn)	85	mg/kg ts.	2	EN/ISO 15587-2:2003, DS/EN 16170:2016 mod. Beregning	30
C6H6-C10	3,2	mg/kg ts.	2	REFLAB metode 1:2010 v.2 GC-FID	30
C10-C15	< 5	mg/kg ts.	5	REFLAB metode 1:2010 v.2 GC-FID	30
C15-C20	< 5	mg/kg ts.	5	REFLAB metode 1:2010 v.2 GC-FID	30
C20-C35	8,7	mg/kg ts.	5	REFLAB metode 1:2010 v.2 GC-FID	30
Sum (C10-C20)	#	mg/kg ts.		REFLAB metode 1:2010 v.2 GC-FID	
Sum (C6H6-C35)	12	mg/kg ts.		REFLAB metode 1:2010 v.2 GC-FID	
Fluoranthen	0,041	mg/kg ts.	0,01	REFLAB metode 4: 2008 v.2 GC-MS	40
Benzo(b+j+k)fluoranthen	0,042	mg/kg ts.	0,01	REFLAB metode 4: 2008 v.2 GC-MS	40
Benzo(a)pyren	0,025	mg/kg ts.	0,01	REFLAB metode 4: 2008 v.2 GC-MS	40
Indeno(1,2,3-cd)pyren	0,013	mg/kg ts.	0,01	REFLAB metode 4: 2008 v.2 GC-MS	40
Dibenz(a,h)anthracen	< 0,01	mg/kg ts.	0,01	REFLAB metode 4: 2008 v.2 GC-MS	40
Sum af 7 PAH'er	0,12	mg/kg ts.		REFLAB metode 4: 2008 v.2 GC-MS	

Dokumentnavn: Rapport AR-24-VL-01005164-01 att Lars Bjørn Hansen, Modtaget 05-02-2024 (2420296, Nordic Waste) (AllResults_AR-24-VL-01005164-01_0.p
Hører til sagsnummer: 09.09.09.J00-1.24
Registrering: Jan 7 Mer/Lokalitetsnr

eurofins

Batch	EUAA59-24005164
Sagsnavn	Nordic Waste
Sagsnummer/lokalitetsnr	2420296
Udtagning: dato/initialer	
Modtaget på laboratoriet	05-02-2024
Rapport (seneste rapportrevision)	07-02-2024/AR-24-VL-01005164-01
Prøvenummer	862-2024-00516458
Prøve mærke	Mile 1844/Bl. prøve
Kunde Ref.:	EUAA59-24005164

Komponent	Resultat	Enhed	DL	Metode	Um (%)
Tørstof	83	%	1	DS/EN 15934:2012 A Gravimetrisk	15
Arsen (As)	3,7	mg/kg ts.	0,5	EN/ISO 15587-2:2003, DS/EN 16170:2016 mod. Beregning	30
Barium (Ba)	100	mg/kg ts.	1	DS 259:2003, SM 3120 ICP-OES	30
Bly (Pb)	26	mg/kg ts.	1	EN/ISO 15587-2:2003, DS/EN 16170:2016 mod. Beregning	30
Cadmium (Cd)	1,3	mg/kg ts.	0,02	EN/ISO 15587-2:2003, DS/EN 16170:2016 mod. Beregning	30
Chrom (Cr)	16	mg/kg ts.	1	EN/ISO 15587-2:2003, DS/EN 16170:2016 mod. Beregning	30
Kobber (Cu)	43	mg/kg ts.	1	EN/ISO 15587-2:2003, DS/EN 16170:2016 mod. Beregning	30
Kviksølv (Hg)	0,066	mg/kg ts.	0,01	EN/ISO 15587-2:2003, DS/EN 16175-1:2016mod. CV-AAS	30
Molybdæn (Mo)	1,5	mg/kg ts.	1	DS 259:2003, SM 3120 ICP-OES	30
Nikkel (Ni)	35	mg/kg ts.	0,5	EN/ISO 15587-2:2003, DS/EN 16170:2016 mod. Beregning	30
Selen (Se)	1	mg/kg ts.	0,5		30
Zink (Zn)	110	mg/kg ts.	2	EN/ISO 15587-2:2003, DS/EN 16170:2016 mod. Beregning	30
C6H6-C10	5,2	mg/kg ts.	2	REFLAB metode 1:2010 v.2 GC-FID	30
C10-C15	< 5	mg/kg ts.	5	REFLAB metode 1:2010 v.2 GC-FID	30
C15-C20	< 5	mg/kg ts.	5	REFLAB metode 1:2010 v.2 GC-FID	30
C20-C35	31	mg/kg ts.	5	REFLAB metode 1:2010 v.2 GC-FID	30
Sum (C10-C20)	#	mg/kg ts.		REFLAB metode 1:2010 v.2 GC-FID	
Sum (C6H6-C35)	36	mg/kg ts.		REFLAB metode 1:2010 v.2 GC-FID	
Fluoranthen	0,5	mg/kg ts.	0,01	REFLAB metode 4: 2008 v.2 GC-MS	40
Benzo(b+j+k)fluoranthen	0,47	mg/kg ts.	0,01	REFLAB metode 4: 2008 v.2 GC-MS	40
Benzo(a)pyren	0,28	mg/kg ts.	0,01	REFLAB metode 4: 2008 v.2 GC-MS	40
Indeno(1,2,3-cd)pyren	0,14	mg/kg ts.	0,01	REFLAB metode 4: 2008 v.2 GC-MS	40
Dibenz(a,h)anthracen	0,034	mg/kg ts.	0,01	REFLAB metode 4: 2008 v.2 GC-MS	40
Sum af 7 PAH'er	1,4	mg/kg ts.		REFLAB metode 4: 2008 v.2 GC-MS	

Dokumentnavn: Rapport AR-24-VL-01005164-01 att Lars Bjørn Hansen, Modtaget 05-02-2024 (2420296, Nordic Waste) (AllResults_AR-24-VL-01005164-01_0.p
Hører til sagsnummer: 09.09.09.J00-1.24
Registrering: Jan 7, 2024 10:31:54

eurofins

Batch	EUAA59-24005164
Sagsnavn	Nordic Waste
Sagsnummer/lokalitetsnr	2420296
Udtagning: dato/initialer	
Modtaget på laboratoriet	05-02-2024
Rapport (seneste rapportrevision)	07-02-2024/AR-24-VL-01005164-01
Prøvenummer	862-2024-00516459
Prøve mærke	Mile 1845/Bl. prøve
Kunde Ref.:	EUAA59-24005164

Komponent	Resultat	Enhed	DL	Metode	Um (%)
Tørstof	69	%	1	DS/EN 15934:2012 A Gravimetrisk	15
Arsen (As)	7,8	mg/kg ts.	0,5	EN/ISO 15587-2:2003, DS/EN 16170:2016 mod. Beregning	30
Barium (Ba)	54	mg/kg ts.	1	DS 259:2003, SM 3120 ICP-OES	30
Bly (Pb)	11	mg/kg ts.	1	EN/ISO 15587-2:2003, DS/EN 16170:2016 mod. Beregning	30
Cadmium (Cd)	0,37	mg/kg ts.	0,02	EN/ISO 15587-2:2003, DS/EN 16170:2016 mod. Beregning	30
Chrom (Cr)	51	mg/kg ts.	1	EN/ISO 15587-2:2003, DS/EN 16170:2016 mod. Beregning	30
Kobber (Cu)	26	mg/kg ts.	1	EN/ISO 15587-2:2003, DS/EN 16170:2016 mod. Beregning	30
Kviksølv (Hg)	0,056	mg/kg ts.	0,01	EN/ISO 15587-2:2003, DS/EN 16175-1:2016mod. CV-AAS	30
Molybdæn (Mo)	< 1	mg/kg ts.	1	DS 259:2003, SM 3120 ICP-OES	30
Nikkel (Ni)	33	mg/kg ts.	0,5	EN/ISO 15587-2:2003, DS/EN 16170:2016 mod. Beregning	30
Selen (Se)	0,58	mg/kg ts.	0,5		30
Zink (Zn)	70	mg/kg ts.	2	EN/ISO 15587-2:2003, DS/EN 16170:2016 mod. Beregning	30
C6H6-C10	3,7	mg/kg ts.	2	REFLAB metode 1:2010 v.2 GC-FID	30
C10-C15	< 5	mg/kg ts.	5	REFLAB metode 1:2010 v.2 GC-FID	30
C15-C20	< 5	mg/kg ts.	5	REFLAB metode 1:2010 v.2 GC-FID	30
C20-C35	19	mg/kg ts.	5	REFLAB metode 1:2010 v.2 GC-FID	30
Sum (C10-C20)	#	mg/kg ts.		REFLAB metode 1:2010 v.2 GC-FID	
Sum (C6H6-C35)	22	mg/kg ts.		REFLAB metode 1:2010 v.2 GC-FID	
Fluoranthen	0,08	mg/kg ts.	0,01	REFLAB metode 4: 2008 v.2 GC-MS	40
Benzo(b+j+k)fluoranthen	0,073	mg/kg ts.	0,01	REFLAB metode 4: 2008 v.2 GC-MS	40
Benzo(a)pyren	0,043	mg/kg ts.	0,01	REFLAB metode 4: 2008 v.2 GC-MS	40
Indeno(1,2,3-cd)pyren	0,026	mg/kg ts.	0,01	REFLAB metode 4: 2008 v.2 GC-MS	40
Dibenz(a,h)anthracen	< 0,01	mg/kg ts.	0,01	REFLAB metode 4: 2008 v.2 GC-MS	40
Sum af 7 PAH'er	0,22	mg/kg ts.		REFLAB metode 4: 2008 v.2 GC-MS	

Dokumentnavn: Rapport AR-24-VL-01005164-01 ... Lars Bjørn Hansen, Modtaget 05-02-2024 (2420296, Nordic Waste) (AllResults_AR-24-VL-01005164-01_0.p
Hører til sagsnummer: 09.02.00-P00-0034
Registreringsdato: 7. feb. 2024 11:41

Batch	EUAA59-24005164
Sagsnavn	Nordic Waste
Sagsnummer/lokalitetsnr	2420296
Udtagning: dato/initialer	
Modtaget på laboratoriet	05-02-2024
Rapport (seneste rapportrevision)	07-02-2024/AR-24-VL-01005164-01
Prøvenummer	862-2024-00516460
Prøve mærke	Mile 1846/Bl. prøve
Kunde Ref.:	EUAA59-24005164

Komponent	Resultat	Enhed	DL	Metode	Um (%)
Tørstof	68	%	1	DS/EN 15934:2012 A Gravimetrisk	15
Arsen (As)	4,4	mg/kg ts.	0,5	EN/ISO 15587-2:2003, DS/EN 16170:2016 mod. Beregning	30
Barium (Ba)	77	mg/kg ts.	1	DS 259:2003, SM 3120 ICP-OES	30
Bly (Pb)	7,5	mg/kg ts.	1	EN/ISO 15587-2:2003, DS/EN 16170:2016 mod. Beregning	30
Cadmium (Cd)	0,18	mg/kg ts.	0,02	EN/ISO 15587-2:2003, DS/EN 16170:2016 mod. Beregning	30
Chrom (Cr)	33	mg/kg ts.	1	EN/ISO 15587-2:2003, DS/EN 16170:2016 mod. Beregning	30
Kobber (Cu)	100	mg/kg ts.	1	EN/ISO 15587-2:2003, DS/EN 16170:2016 mod. Beregning	30
Kviksølv (Hg)	0,042	mg/kg ts.	0,01	EN/ISO 15587-2:2003, DS/EN 16175-1:2016mod. CV-AAS	30
Molybdæn (Mo)	< 1	mg/kg ts.	1	DS 259:2003, SM 3120 ICP-OES	30
Nikkel (Ni)	44	mg/kg ts.	0,5	EN/ISO 15587-2:2003, DS/EN 16170:2016 mod. Beregning	30
Selen (Se)	< 0,5	mg/kg ts.	0,5		30
Zink (Zn)	79	mg/kg ts.	2	EN/ISO 15587-2:2003, DS/EN 16170:2016 mod. Beregning	30
C6H6-C10	4,3	mg/kg ts.	2	REFLAB metode 1:2010 v.2 GC-FID	30
C10-C15	< 5	mg/kg ts.	5	REFLAB metode 1:2010 v.2 GC-FID	30
C15-C20	< 5	mg/kg ts.	5	REFLAB metode 1:2010 v.2 GC-FID	30
C20-C35	45	mg/kg ts.	5	REFLAB metode 1:2010 v.2 GC-FID	30
Sum (C10-C20)	#	mg/kg ts.		REFLAB metode 1:2010 v.2 GC-FID	
Sum (C6H6-C35)	50	mg/kg ts.		REFLAB metode 1:2010 v.2 GC-FID	
Fluoranthen	0,52	mg/kg ts.	0,01	REFLAB metode 4: 2008 v.2 GC-MS	40
Benzo(b+j+k)fluoranthen	0,5	mg/kg ts.	0,01	REFLAB metode 4: 2008 v.2 GC-MS	40
Benzo(a)pyren	0,31	mg/kg ts.	0,01	REFLAB metode 4: 2008 v.2 GC-MS	40
Indeno(1,2,3-cd)pyren	0,17	mg/kg ts.	0,01	REFLAB metode 4: 2008 v.2 GC-MS	40
Dibenz(a,h)anthracen	0,042	mg/kg ts.	0,01	REFLAB metode 4: 2008 v.2 GC-MS	40
Sum af 7 PAH'er	1,5	mg/kg ts.		REFLAB metode 4: 2008 v.2 GC-MS	

Dokumentnavn: Rapport AR-24-VL-01005164-01 att Lars Bjørn Hansen, Modtaget 05-02-2024 (2420296, Nordic Waste) (AllResults_AR-24-VL-01005164-01_0.p
Hører til sagsnummer: 09.09.09.J00-1.24
Registrering: Jan 7, 2024 10:31:54

eurofins

Batch	EUAA59-24005164
Sagsnavn	Nordic Waste
Sagsnummer/lokalitetsnr	2420296
Udtagning: dato/initialer	
Modtaget på laboratoriet	05-02-2024
Rapport (seneste rapportrevision)	07-02-2024/AR-24-VL-01005164-01
Prøvenummer	862-2024-00516461
Prøve mærke	Mile 1847/Bl. prøve
Kunde Ref.:	EUAA59-24005164

Komponent	Resultat	Enhed	DL	Metode	Um (%)
Tørstof	77	%	1	DS/EN 15934:2012 A Gravimetrisk	15
Arsen (As)	5,2	mg/kg ts.	0,5	EN/ISO 15587-2:2003, DS/EN 16170:2016 mod. Beregning	30
Barium (Ba)	170	mg/kg ts.	1	DS 259:2003, SM 3120 ICP-OES	30
Bly (Pb)	16	mg/kg ts.	1	EN/ISO 15587-2:2003, DS/EN 16170:2016 mod. Beregning	30
Cadmium (Cd)	0,18	mg/kg ts.	0,02	EN/ISO 15587-2:2003, DS/EN 16170:2016 mod. Beregning	30
Chrom (Cr)	22	mg/kg ts.	1	EN/ISO 15587-2:2003, DS/EN 16170:2016 mod. Beregning	30
Kobber (Cu)	40	mg/kg ts.	1	EN/ISO 15587-2:2003, DS/EN 16170:2016 mod. Beregning	30
Kviksølv (Hg)	0,11	mg/kg ts.	0,01	EN/ISO 15587-2:2003, DS/EN 16175-1:2016mod. CV-AAS	30
Molybdæn (Mo)	< 1	mg/kg ts.	1	DS 259:2003, SM 3120 ICP-OES	30
Nikkel (Ni)	30	mg/kg ts.	0,5	EN/ISO 15587-2:2003, DS/EN 16170:2016 mod. Beregning	30
Selen (Se)	< 0,5	mg/kg ts.	0,5		30
Zink (Zn)	67	mg/kg ts.	2	EN/ISO 15587-2:2003, DS/EN 16170:2016 mod. Beregning	30
C6H6-C10	3,3	mg/kg ts.	2	REFLAB metode 1:2010 v.2 GC-FID	30
C10-C15	6,7	mg/kg ts.	5	REFLAB metode 1:2010 v.2 GC-FID	30
C15-C20	10	mg/kg ts.	5	REFLAB metode 1:2010 v.2 GC-FID	30
C20-C35	100	mg/kg ts.	5	REFLAB metode 1:2010 v.2 GC-FID	30
Sum (C10-C20)	17	mg/kg ts.		REFLAB metode 1:2010 v.2 GC-FID	
Sum (C6H6-C35)	120	mg/kg ts.		REFLAB metode 1:2010 v.2 GC-FID	
Fluoranthen	0,2	mg/kg ts.	0,01	REFLAB metode 4: 2008 v.2 GC-MS	40
Benzo(b+j+k)fluoranthen	0,21	mg/kg ts.	0,01	REFLAB metode 4: 2008 v.2 GC-MS	40
Benzo(a)pyren	0,13	mg/kg ts.	0,01	REFLAB metode 4: 2008 v.2 GC-MS	40
Indeno(1,2,3-cd)pyren	0,076	mg/kg ts.	0,01	REFLAB metode 4: 2008 v.2 GC-MS	40
Dibenz(a,h)anthracen	0,017	mg/kg ts.	0,01	REFLAB metode 4: 2008 v.2 GC-MS	40
Sum af 7 PAH'er	0,63	mg/kg ts.		REFLAB metode 4: 2008 v.2 GC-MS	

Dokumentnavn: Rapport AR-24-VL-01005164-01 ... Lars Bjørn Hansen, Modtaget 05-02-2024 (2420296, Nordic Waste) (AllResults_AR-24-VL-01005164-01_0.p
Hører til sagsnummer: 09.02.00-P00-0034
Registreringsdato: 7. feb. 2024 11:41

Batch	EUAA59-24005164
Sagsnavn	Nordic Waste
Sagsnummer/lokalitetsnr	2420296
Udtagning: dato/initialer	
Modtaget på laboratoriet	05-02-2024
Rapport (seneste rapportrevision)	07-02-2024/AR-24-VL-01005164-01
Prøvenummer	862-2024-00516462
Prøve mærke	Mile 1848/Bl. prøve
Kunde Ref.:	EUAA59-24005164

Komponent	Resultat	Enhed	DL	Metode	Um (%)
Tørstof	74	%	1	DS/EN 15934:2012 A Gravimetrisk	15
Arsen (As)	4,6	mg/kg ts.	0,5	EN/ISO 15587-2:2003, DS/EN 16170:2016 mod. Beregning	30
Barium (Ba)	89	mg/kg ts.	1	DS 259:2003, SM 3120 ICP-OES	30
Bly (Pb)	20	mg/kg ts.	1	EN/ISO 15587-2:2003, DS/EN 16170:2016 mod. Beregning	30
Cadmium (Cd)	0,15	mg/kg ts.	0,02	EN/ISO 15587-2:2003, DS/EN 16170:2016 mod. Beregning	30
Chrom (Cr)	20	mg/kg ts.	1	EN/ISO 15587-2:2003, DS/EN 16170:2016 mod. Beregning	30
Kobber (Cu)	24	mg/kg ts.	1	EN/ISO 15587-2:2003, DS/EN 16170:2016 mod. Beregning	30
Kviksølv (Hg)	0,085	mg/kg ts.	0,01	EN/ISO 15587-2:2003, DS/EN 16175-1:2016mod. CV-AAS	30
Molybdæn (Mo)	1,3	mg/kg ts.	1	DS 259:2003, SM 3120 ICP-OES	30
Nikkel (Ni)	22	mg/kg ts.	0,5	EN/ISO 15587-2:2003, DS/EN 16170:2016 mod. Beregning	30
Selen (Se)	< 0,5	mg/kg ts.	0,5		30
Zink (Zn)	96	mg/kg ts.	2	EN/ISO 15587-2:2003, DS/EN 16170:2016 mod. Beregning	30
C6H6-C10	< 2	mg/kg ts.	2	REFLAB metode 1:2010 v.2 GC-FID	30
C10-C15	< 5	mg/kg ts.	5	REFLAB metode 1:2010 v.2 GC-FID	30
C15-C20	5,4	mg/kg ts.	5	REFLAB metode 1:2010 v.2 GC-FID	30
C20-C35	53	mg/kg ts.	5	REFLAB metode 1:2010 v.2 GC-FID	30
Sum (C10-C20)	5,4	mg/kg ts.		REFLAB metode 1:2010 v.2 GC-FID	
Sum (C6H6-C35)	58	mg/kg ts.		REFLAB metode 1:2010 v.2 GC-FID	
Fluoranthen	0,33	mg/kg ts.	0,01	REFLAB metode 4: 2008 v.2 GC-MS	40
Benzo(b+j+k)fluoranthen	0,31	mg/kg ts.	0,01	REFLAB metode 4: 2008 v.2 GC-MS	40
Benzo(a)pyren	0,19	mg/kg ts.	0,01	REFLAB metode 4: 2008 v.2 GC-MS	40
Indeno(1,2,3-cd)pyren	0,1	mg/kg ts.	0,01	REFLAB metode 4: 2008 v.2 GC-MS	40
Dibenz(a,h)anthracen	0,029	mg/kg ts.	0,01	REFLAB metode 4: 2008 v.2 GC-MS	40
Sum af 7 PAH'er	0,96	mg/kg ts.		REFLAB metode 4: 2008 v.2 GC-MS	

Dokumentnavn: Rapport AR-24-VL-01005164-01 ... Lars Bjørn Hansen, Modtaget 05-02-2024 (2420296, Nordic Waste) (AllResults_AR-24-VL-01005164-01_0.p
Hører til sagsnummer: 09.02.00-P00-0034
Registreringsdato: 7. feb. 2024 11:41

Batch	EUAA59-24005164
Sagsnavn	Nordic Waste
Sagsnummer/lokalitetsnr	2420296
Udtagning: dato/initialer	
Modtaget på laboratoriet	05-02-2024
Rapport (seneste rapportrevision)	07-02-2024/AR-24-VL-01005164-01
Prøvenummer	862-2024-00516463
Prøve mærke	Mile 1849/Bl. prøve
Kunde Ref.:	EUAA59-24005164

Komponent	Resultat	Enhed	DL	Metode	Um (%)
Tørstof	64	%	1	DS/EN 15934:2012 A Gravimetrisk	15
Arsen (As)	12	mg/kg ts.	0,5	EN/ISO 15587-2:2003, DS/EN 16170:2016 mod. Beregning	30
Barium (Ba)	45	mg/kg ts.	1	DS 259:2003, SM 3120 ICP-OES	30
Bly (Pb)	8,6	mg/kg ts.	1	EN/ISO 15587-2:2003, DS/EN 16170:2016 mod. Beregning	30
Cadmium (Cd)	0,22	mg/kg ts.	0,02	EN/ISO 15587-2:2003, DS/EN 16170:2016 mod. Beregning	30
Chrom (Cr)	45	mg/kg ts.	1	EN/ISO 15587-2:2003, DS/EN 16170:2016 mod. Beregning	30
Kobber (Cu)	26	mg/kg ts.	1	EN/ISO 15587-2:2003, DS/EN 16170:2016 mod. Beregning	30
Kviksølv (Hg)	0,028	mg/kg ts.	0,01	EN/ISO 15587-2:2003, DS/EN 16175-1:2016mod. CV-AAS	30
Molybdæn (Mo)	< 1	mg/kg ts.	1	DS 259:2003, SM 3120 ICP-OES	30
Nikkel (Ni)	50	mg/kg ts.	0,5	EN/ISO 15587-2:2003, DS/EN 16170:2016 mod. Beregning	30
Selen (Se)	< 0,5	mg/kg ts.	0,5		30
Zink (Zn)	64	mg/kg ts.	2	EN/ISO 15587-2:2003, DS/EN 16170:2016 mod. Beregning	30
C6H6-C10	< 2	mg/kg ts.	2	REFLAB metode 1:2010 v.2 GC-FID	30
C10-C15	< 5	mg/kg ts.	5	REFLAB metode 1:2010 v.2 GC-FID	30
C15-C20	< 5	mg/kg ts.	5	REFLAB metode 1:2010 v.2 GC-FID	30
C20-C35	17	mg/kg ts.	5	REFLAB metode 1:2010 v.2 GC-FID	30
Sum (C10-C20)	#	mg/kg ts.		REFLAB metode 1:2010 v.2 GC-FID	
Sum (C6H6-C35)	17	mg/kg ts.		REFLAB metode 1:2010 v.2 GC-FID	
Fluoranthen	< 0,01	mg/kg ts.	0,01	REFLAB metode 4: 2008 v.2 GC-MS	40
Benzo(b+j+k)fluoranthen	< 0,01	mg/kg ts.	0,01	REFLAB metode 4: 2008 v.2 GC-MS	40
Benzo(a)pyren	< 0,01	mg/kg ts.	0,01	REFLAB metode 4: 2008 v.2 GC-MS	40
Indeno(1,2,3-cd)pyren	< 0,01	mg/kg ts.	0,01	REFLAB metode 4: 2008 v.2 GC-MS	40
Dibenz(a,h)anthracen	< 0,01	mg/kg ts.	0,01	REFLAB metode 4: 2008 v.2 GC-MS	40
Sum af 7 PAH'er	#	mg/kg ts.		REFLAB metode 4: 2008 v.2 GC-MS	

Dokumentnavn: Rapport AR-24-VL-01005164-01 att Lars Bjørn Hansen, Modtaget 05-02-2024 (2420296, Nordic Waste) (AllResults_AR-24-VL-01005164-01_0.p
Hører til sagsnummer: 09.09.09-J00-1-24
Registrering: Jan 7, 6:00 AM 2024

eurofins

Batch	EUAA59-24005164
Sagsnavn	Nordic Waste
Sagsnummer/lokalitetsnr	2420296
Udtagning: dato/initialer	
Modtaget på laboratoriet	05-02-2024
Rapport (seneste rapportrevision)	07-02-2024/AR-24-VL-01005164-01
Prøvenummer	862-2024-00516464
Prøve mærke	Mile 1850/Bl. prøve
Kunde Ref.:	EUAA59-24005164

Komponent	Resultat	Enhed	DL	Metode	Um (%)
Tørstof	89	%	1	DS/EN 15934:2012 A Gravimetrisk	15
Arsen (As)	3,7	mg/kg ts.	0,5	EN/ISO 15587-2:2003, DS/EN 16170:2016 mod. Beregning	30
Barium (Ba)	61	mg/kg ts.	1	DS 259:2003, SM 3120 ICP-OES	30
Bly (Pb)	23	mg/kg ts.	1	EN/ISO 15587-2:2003, DS/EN 16170:2016 mod. Beregning	30
Cadmium (Cd)	0,18	mg/kg ts.	0,02	EN/ISO 15587-2:2003, DS/EN 16170:2016 mod. Beregning	30
Chrom (Cr)	12	mg/kg ts.	1	EN/ISO 15587-2:2003, DS/EN 16170:2016 mod. Beregning	30
Kobber (Cu)	17	mg/kg ts.	1	EN/ISO 15587-2:2003, DS/EN 16170:2016 mod. Beregning	30
Kviksølv (Hg)	0,049	mg/kg ts.	0,01	EN/ISO 15587-2:2003, DS/EN 16175-1:2016mod. CV-AAS	30
Molybdæn (Mo)	< 1	mg/kg ts.	1	DS 259:2003, SM 3120 ICP-OES	30
Nikkel (Ni)	14	mg/kg ts.	0,5	EN/ISO 15587-2:2003, DS/EN 16170:2016 mod. Beregning	30
Selen (Se)	< 0,5	mg/kg ts.	0,5		30
Zink (Zn)	56	mg/kg ts.	2	EN/ISO 15587-2:2003, DS/EN 16170:2016 mod. Beregning	30
C6H6-C10	< 2	mg/kg ts.	2	REFLAB metode 1:2010 v.2 GC-FID	30
C10-C15	< 5	mg/kg ts.	5	REFLAB metode 1:2010 v.2 GC-FID	30
C15-C20	< 5	mg/kg ts.	5	REFLAB metode 1:2010 v.2 GC-FID	30
C20-C35	17	mg/kg ts.	5	REFLAB metode 1:2010 v.2 GC-FID	30
Sum (C10-C20)	#	mg/kg ts.		REFLAB metode 1:2010 v.2 GC-FID	
Sum (C6H6-C35)	17	mg/kg ts.		REFLAB metode 1:2010 v.2 GC-FID	
Fluoranthen	0,4	mg/kg ts.	0,01	REFLAB metode 4: 2008 v.2 GC-MS	40
Benzo(b+j+k)fluoranthen	0,43	mg/kg ts.	0,01	REFLAB metode 4: 2008 v.2 GC-MS	40
Benzo(a)pyren	0,22	mg/kg ts.	0,01	REFLAB metode 4: 2008 v.2 GC-MS	40
Indeno(1,2,3-cd)pyren	0,14	mg/kg ts.	0,01	REFLAB metode 4: 2008 v.2 GC-MS	40
Dibenz(a,h)anthracen	0,039	mg/kg ts.	0,01	REFLAB metode 4: 2008 v.2 GC-MS	40
Sum af 7 PAH'er	1,2	mg/kg ts.		REFLAB metode 4: 2008 v.2 GC-MS	

Dokumentnavn: Rapport AR-24-VL-01005164-01 att Lars Bjørn Hansen, Modtaget 05-02-2024 (2420296, Nordic Waste) (AllResults_AR-24-VL-01005164-01_0.p
Hører til sagsnummer: 09.09.09.J00-1.24
Registrering: dsn 7 mer/lokalitetsnr

eurofins

Batch	EUAA59-24005164
Sagsnavn	Nordic Waste
Sagsnummer/lokalitetsnr	2420296
Udtagning: dato/initialer	
Modtaget på laboratoriet	05-02-2024
Rapport (seneste rapportrevision)	07-02-2024/AR-24-VL-01005164-01
Prøvenummer	862-2024-00516465
Prøve mærke	Mile 1851/Bl. prøve
Kunde Ref.:	EUAA59-24005164

Komponent	Resultat	Enhed	DL	Metode	Um (%)
Tørstof	79	%	1	DS/EN 15934:2012 A Gravimetrisk	15
Arsen (As)	8,3	mg/kg ts.	0,5	EN/ISO 15587-2:2003, DS/EN 16170:2016 mod. Beregning	30
Barium (Ba)	290	mg/kg ts.	1	DS 259:2003, SM 3120 ICP-OES	30
Bly (Pb)	10	mg/kg ts.	1	EN/ISO 15587-2:2003, DS/EN 16170:2016 mod. Beregning	30
Cadmium (Cd)	0,2	mg/kg ts.	0,02	EN/ISO 15587-2:2003, DS/EN 16170:2016 mod. Beregning	30
Chrom (Cr)	32	mg/kg ts.	1	EN/ISO 15587-2:2003, DS/EN 16170:2016 mod. Beregning	30
Kobber (Cu)	37	mg/kg ts.	1	EN/ISO 15587-2:2003, DS/EN 16170:2016 mod. Beregning	30
Kviksølv (Hg)	0,054	mg/kg ts.	0,01	EN/ISO 15587-2:2003, DS/EN 16175-1:2016mod. CV-AAS	30
Molybdæn (Mo)	< 1	mg/kg ts.	1	DS 259:2003, SM 3120 ICP-OES	30
Nikkel (Ni)	71	mg/kg ts.	0,5	EN/ISO 15587-2:2003, DS/EN 16170:2016 mod. Beregning	30
Selen (Se)	< 0,5	mg/kg ts.	0,5		30
Zink (Zn)	59	mg/kg ts.	2	EN/ISO 15587-2:2003, DS/EN 16170:2016 mod. Beregning	30
C6H6-C10	3,6	mg/kg ts.	2	REFLAB metode 1:2010 v.2 GC-FID	30
C10-C15	< 5	mg/kg ts.	5	REFLAB metode 1:2010 v.2 GC-FID	30
C15-C20	< 5	mg/kg ts.	5	REFLAB metode 1:2010 v.2 GC-FID	30
C20-C35	53	mg/kg ts.	5	REFLAB metode 1:2010 v.2 GC-FID	30
Sum (C10-C20)	#	mg/kg ts.		REFLAB metode 1:2010 v.2 GC-FID	
Sum (C6H6-C35)	57	mg/kg ts.		REFLAB metode 1:2010 v.2 GC-FID	
Fluoranthen	0,36	mg/kg ts.	0,01	REFLAB metode 4: 2008 v.2 GC-MS	40
Benzo(b+j+k)fluoranthen	0,3	mg/kg ts.	0,01	REFLAB metode 4: 2008 v.2 GC-MS	40
Benzo(a)pyren	0,19	mg/kg ts.	0,01	REFLAB metode 4: 2008 v.2 GC-MS	40
Indeno(1,2,3-cd)pyren	0,12	mg/kg ts.	0,01	REFLAB metode 4: 2008 v.2 GC-MS	40
Dibenz(a,h)anthracen	0,027	mg/kg ts.	0,01	REFLAB metode 4: 2008 v.2 GC-MS	40
Sum af 7 PAH'er	0,99	mg/kg ts.		REFLAB metode 4: 2008 v.2 GC-MS	

Dokumentnavn: Rapport AR-24-VL-01005164-01 att Lars Bjørn Hansen, Modtaget 05-02-2024 (2420296, Nordic Waste) (AllResults_AR-24-VL-01005164-01_0.p
Hører til sagsnummer: 09.09.09.J00-1.24
Registrering: Jan 7, 2024 10:31:54

eurofins

Batch	EUAA59-24005164
Sagsnavn	Nordic Waste
Sagsnummer/lokalitetsnr	2420296
Udtagning: dato/initialer	
Modtaget på laboratoriet	05-02-2024
Rapport (seneste rapportrevision)	07-02-2024/AR-24-VL-01005164-01
Prøvenummer	862-2024-00516466
Prøve mærke	Mile 1852/Bl. prøve
Kunde Ref.:	EUAA59-24005164

Komponent	Resultat	Enhed	DL	Metode	Um (%)
Tørstof	64	%	1	DS/EN 15934:2012 A Gravimetrisk	15
Arsen (As)	6,5	mg/kg ts.	0,5	EN/ISO 15587-2:2003, DS/EN 16170:2016 mod. Beregning	30
Barium (Ba)	83	mg/kg ts.	1	DS 259:2003, SM 3120 ICP-OES	30
Bly (Pb)	12	mg/kg ts.	1	EN/ISO 15587-2:2003, DS/EN 16170:2016 mod. Beregning	30
Cadmium (Cd)	0,17	mg/kg ts.	0,02	EN/ISO 15587-2:2003, DS/EN 16170:2016 mod. Beregning	30
Chrom (Cr)	31	mg/kg ts.	1	EN/ISO 15587-2:2003, DS/EN 16170:2016 mod. Beregning	30
Kobber (Cu)	33	mg/kg ts.	1	EN/ISO 15587-2:2003, DS/EN 16170:2016 mod. Beregning	30
Kviksølv (Hg)	0,06	mg/kg ts.	0,01	EN/ISO 15587-2:2003, DS/EN 16175-1:2016mod. CV-AAS	30
Molybdæn (Mo)	< 1	mg/kg ts.	1	DS 259:2003, SM 3120 ICP-OES	30
Nikkel (Ni)	39	mg/kg ts.	0,5	EN/ISO 15587-2:2003, DS/EN 16170:2016 mod. Beregning	30
Selen (Se)	< 0,5	mg/kg ts.	0,5		30
Zink (Zn)	98	mg/kg ts.	2	EN/ISO 15587-2:2003, DS/EN 16170:2016 mod. Beregning	30
C6H6-C10	< 2	mg/kg ts.	2	REFLAB metode 1:2010 v.2 GC-FID	30
C10-C15	< 5	mg/kg ts.	5	REFLAB metode 1:2010 v.2 GC-FID	30
C15-C20	< 5	mg/kg ts.	5	REFLAB metode 1:2010 v.2 GC-FID	30
C20-C35	52	mg/kg ts.	5	REFLAB metode 1:2010 v.2 GC-FID	30
Sum (C10-C20)	#	mg/kg ts.		REFLAB metode 1:2010 v.2 GC-FID	
Sum (C6H6-C35)	52	mg/kg ts.		REFLAB metode 1:2010 v.2 GC-FID	
Fluoranthen	0,044	mg/kg ts.	0,01	REFLAB metode 4: 2008 v.2 GC-MS	40
Benzo(b+j+k)fluoranthen	0,035	mg/kg ts.	0,01	REFLAB metode 4: 2008 v.2 GC-MS	40
Benzo(a)pyren	0,022	mg/kg ts.	0,01	REFLAB metode 4: 2008 v.2 GC-MS	40
Indeno(1,2,3-cd)pyren	0,013	mg/kg ts.	0,01	REFLAB metode 4: 2008 v.2 GC-MS	40
Dibenz(a,h)anthracen	< 0,01	mg/kg ts.	0,01	REFLAB metode 4: 2008 v.2 GC-MS	40
Sum af 7 PAH'er	0,11	mg/kg ts.		REFLAB metode 4: 2008 v.2 GC-MS	

Dokumentnavn: Rapport AR-24-VL-01005164-01 ... Lars Bjørn Hansen, Modtaget 05-02-2024 (2420296, Nordic Waste) (AllResults_AR-24-VL-01005164-01_0.p
Hører til sagsnummer: 09.02.00-P00-0034
Registreringsdato: 7. feb. 2024 11:41

Batch	EUAA59-24005164
Sagsnavn	Nordic Waste
Sagsnummer/lokalitetsnr	2420296
Udtagning: dato/initialer	
Modtaget på laboratoriet	05-02-2024
Rapport (seneste rapportrevision)	07-02-2024/AR-24-VL-01005164-01
Prøvenummer	862-2024-00516467
Prøve mærke	Mile 1853/Bl. prøve
Kunde Ref.:	EUAA59-24005164

Komponent	Resultat	Enhed	DL	Metode	Um (%)
Tørstof	66	%	1	DS/EN 15934:2012 A Gravimetrisk	15
Arsen (As)	11	mg/kg ts.	0,5	EN/ISO 15587-2:2003, DS/EN 16170:2016 mod. Beregning	30
Barium (Ba)	280	mg/kg ts.	1	DS 259:2003, SM 3120 ICP-OES	30
Bly (Pb)	7,8	mg/kg ts.	1	EN/ISO 15587-2:2003, DS/EN 16170:2016 mod. Beregning	30
Cadmium (Cd)	0,35	mg/kg ts.	0,02	EN/ISO 15587-2:2003, DS/EN 16170:2016 mod. Beregning	30
Chrom (Cr)	47	mg/kg ts.	1	EN/ISO 15587-2:2003, DS/EN 16170:2016 mod. Beregning	30
Kobber (Cu)	47	mg/kg ts.	1	EN/ISO 15587-2:2003, DS/EN 16170:2016 mod. Beregning	30
Kviksølv (Hg)	0,05	mg/kg ts.	0,01	EN/ISO 15587-2:2003, DS/EN 16175-1:2016mod. CV-AAS	30
Molybdæn (Mo)	< 1	mg/kg ts.	1	DS 259:2003, SM 3120 ICP-OES	30
Nikkel (Ni)	86	mg/kg ts.	0,5	EN/ISO 15587-2:2003, DS/EN 16170:2016 mod. Beregning	30
Selen (Se)	< 0,5	mg/kg ts.	0,5		30
Zink (Zn)	79	mg/kg ts.	2	EN/ISO 15587-2:2003, DS/EN 16170:2016 mod. Beregning	30
C6H6-C10	< 2	mg/kg ts.	2	REFLAB metode 1:2010 v.2 GC-FID	30
C10-C15	< 5	mg/kg ts.	5	REFLAB metode 1:2010 v.2 GC-FID	30
C15-C20	< 5	mg/kg ts.	5	REFLAB metode 1:2010 v.2 GC-FID	30
C20-C35	18	mg/kg ts.	5	REFLAB metode 1:2010 v.2 GC-FID	30
Sum (C10-C20)	#	mg/kg ts.		REFLAB metode 1:2010 v.2 GC-FID	
Sum (C6H6-C35)	18	mg/kg ts.		REFLAB metode 1:2010 v.2 GC-FID	
Fluoranthen	0,028	mg/kg ts.	0,01	REFLAB metode 4: 2008 v.2 GC-MS	40
Benzo(b+j+k)fluoranthen	0,028	mg/kg ts.	0,01	REFLAB metode 4: 2008 v.2 GC-MS	40
Benzo(a)pyren	0,017	mg/kg ts.	0,01	REFLAB metode 4: 2008 v.2 GC-MS	40
Indeno(1,2,3-cd)pyren	0,011	mg/kg ts.	0,01	REFLAB metode 4: 2008 v.2 GC-MS	40
Dibenz(a,h)anthracen	< 0,01	mg/kg ts.	0,01	REFLAB metode 4: 2008 v.2 GC-MS	40
Sum af 7 PAH'er	0,084	mg/kg ts.		REFLAB metode 4: 2008 v.2 GC-MS	

Dokumentnavn: Rapport_AR-24-VL-01005164-01_Lars Bjørn Hansen, Modtaget 05-02-2024 (2420296, Nordic Waste) (AllResults_AR-24-VL-01005164-01_0.p
Hører til sagsnummer: 09.02.00-[illegible]
Registreringsdato: [illegible]

Batch	EUAA59-24005164
Sagsnavn	Nordic Waste
Sagsnummer/lokalitetsnr	2420296
Udtagning: dato/initialer	
Modtaget på laboratoriet	05-02-2024
Rapport (seneste rapportrevision)	07-02-2024/AR-24-VL-01005164-01
Prøvenummer	862-2024-00516468
Prøve mærke	Mile 1854/Bl. prøve
Kunde Ref.:	EUAA59-24005164

Komponent	Resultat	Enhed	DL	Metode	Um (%)
Tørstof	75	%	1	DS/EN 15934:2012 A Gravimetrisk	15
Arsen (As)	4,5	mg/kg ts.	0,5	EN/ISO 15587-2:2003, DS/EN 16170:2016 mod. Beregning	30
Barium (Ba)	82	mg/kg ts.	1	DS 259:2003, SM 3120 ICP-OES	30
Bly (Pb)	12	mg/kg ts.	1	EN/ISO 15587-2:2003, DS/EN 16170:2016 mod. Beregning	30
Cadmium (Cd)	0,31	mg/kg ts.	0,02	EN/ISO 15587-2:2003, DS/EN 16170:2016 mod. Beregning	30
Chrom (Cr)	20	mg/kg ts.	1	EN/ISO 15587-2:2003, DS/EN 16170:2016 mod. Beregning	30
Kobber (Cu)	30	mg/kg ts.	1	EN/ISO 15587-2:2003, DS/EN 16170:2016 mod. Beregning	30
Kviksølv (Hg)	0,043	mg/kg ts.	0,01	EN/ISO 15587-2:2003, DS/EN 16175-1:2016mod. CV-AAS	30
Molybdæn (Mo)	1,1	mg/kg ts.	1	DS 259:2003, SM 3120 ICP-OES	30
Nikkel (Ni)	31	mg/kg ts.	0,5	EN/ISO 15587-2:2003, DS/EN 16170:2016 mod. Beregning	30
Selen (Se)	0,51	mg/kg ts.	0,5		30
Zink (Zn)	66	mg/kg ts.	2	EN/ISO 15587-2:2003, DS/EN 16170:2016 mod. Beregning	30
C6H6-C10	< 2	mg/kg ts.	2	REFLAB metode 1:2010 v.2 GC-FID	30
C10-C15	< 5	mg/kg ts.	5	REFLAB metode 1:2010 v.2 GC-FID	30
C15-C20	< 5	mg/kg ts.	5	REFLAB metode 1:2010 v.2 GC-FID	30
C20-C35	46	mg/kg ts.	5	REFLAB metode 1:2010 v.2 GC-FID	30
Sum (C10-C20)	#	mg/kg ts.		REFLAB metode 1:2010 v.2 GC-FID	
Sum (C6H6-C35)	46	mg/kg ts.		REFLAB metode 1:2010 v.2 GC-FID	
Fluoranthen	0,079	mg/kg ts.	0,01	REFLAB metode 4: 2008 v.2 GC-MS	40
Benzo(b+j+k)fluoranthen	0,077	mg/kg ts.	0,01	REFLAB metode 4: 2008 v.2 GC-MS	40
Benzo(a)pyren	0,044	mg/kg ts.	0,01	REFLAB metode 4: 2008 v.2 GC-MS	40
Indeno(1,2,3-cd)pyren	0,024	mg/kg ts.	0,01	REFLAB metode 4: 2008 v.2 GC-MS	40
Dibenz(a,h)anthracen	< 0,01	mg/kg ts.	0,01	REFLAB metode 4: 2008 v.2 GC-MS	40
Sum af 7 PAH'er	0,22	mg/kg ts.		REFLAB metode 4: 2008 v.2 GC-MS	

Dokumentnavn: Rapport AR-24-VL-01005164-01 ... Lars Bjørn Hansen, Modtaget 05-02-2024 (2420296, Nordic Waste) (AllResults_AR-24-VL-01005164-01_0.p
Hører til sagsnummer: 09.02.00-P00-0034
Registreringsdato: 7. feb. 2024 11:41

Batch	EUAA59-24005164
Sagsnavn	Nordic Waste
Sagsnummer/lokalitetsnr	2420296
Udtagning: dato/initialer	
Modtaget på laboratoriet	05-02-2024
Rapport (seneste rapportrevision)	07-02-2024/AR-24-VL-01005164-01
Prøvenummer	862-2024-00516469
Prøve mærke	Mile 1855/Bl. prøve
Kunde Ref.:	EUAA59-24005164

Komponent	Resultat	Enhed	DL	Metode	Um (%)
Tørstof	78	%	1	DS/EN 15934:2012 A Gravimetrisk	15
Arsen (As)	4,7	mg/kg ts.	0,5	EN/ISO 15587-2:2003, DS/EN 16170:2016 mod. Beregning	30
Barium (Ba)	62	mg/kg ts.	1	DS 259:2003, SM 3120 ICP-OES	30
Bly (Pb)	13	mg/kg ts.	1	EN/ISO 15587-2:2003, DS/EN 16170:2016 mod. Beregning	30
Cadmium (Cd)	0,35	mg/kg ts.	0,02	EN/ISO 15587-2:2003, DS/EN 16170:2016 mod. Beregning	30
Chrom (Cr)	23	mg/kg ts.	1	EN/ISO 15587-2:2003, DS/EN 16170:2016 mod. Beregning	30
Kobber (Cu)	25	mg/kg ts.	1	EN/ISO 15587-2:2003, DS/EN 16170:2016 mod. Beregning	30
Kviksølv (Hg)	0,072	mg/kg ts.	0,01	EN/ISO 15587-2:2003, DS/EN 16175-1:2016mod. CV-AAS	30
Molybdæn (Mo)	< 1	mg/kg ts.	1	DS 259:2003, SM 3120 ICP-OES	30
Nikkel (Ni)	23	mg/kg ts.	0,5	EN/ISO 15587-2:2003, DS/EN 16170:2016 mod. Beregning	30
Selen (Se)	0,55	mg/kg ts.	0,5		30
Zink (Zn)	67	mg/kg ts.	2	EN/ISO 15587-2:2003, DS/EN 16170:2016 mod. Beregning	30
C6H6-C10	< 2	mg/kg ts.	2	REFLAB metode 1:2010 v.2 GC-FID	30
C10-C15	< 5	mg/kg ts.	5	REFLAB metode 1:2010 v.2 GC-FID	30
C15-C20	< 5	mg/kg ts.	5	REFLAB metode 1:2010 v.2 GC-FID	30
C20-C35	47	mg/kg ts.	5	REFLAB metode 1:2010 v.2 GC-FID	30
Sum (C10-C20)	#	mg/kg ts.		REFLAB metode 1:2010 v.2 GC-FID	
Sum (C6H6-C35)	47	mg/kg ts.		REFLAB metode 1:2010 v.2 GC-FID	
Fluoranthen	0,42	mg/kg ts.	0,01	REFLAB metode 4: 2008 v.2 GC-MS	40
Benzo(b+j+k)fluoranthen	0,39	mg/kg ts.	0,01	REFLAB metode 4: 2008 v.2 GC-MS	40
Benzo(a)pyren	0,24	mg/kg ts.	0,01	REFLAB metode 4: 2008 v.2 GC-MS	40
Indeno(1,2,3-cd)pyren	0,12	mg/kg ts.	0,01	REFLAB metode 4: 2008 v.2 GC-MS	40
Dibenz(a,h)anthracen	0,033	mg/kg ts.	0,01	REFLAB metode 4: 2008 v.2 GC-MS	40
Sum af 7 PAH'er	1,2	mg/kg ts.		REFLAB metode 4: 2008 v.2 GC-MS	

Dokumentnavn: Rapport AR-24-VL-01005164-01 ... Lars Bjørn Hansen, Modtaget 05-02-2024 (2420296, Nordic Waste) (AllResults_AR-24-VL-01005164-01_0.p
Hører til sagsnummer: 09.02.00-[illegible]
Registreringsdato: [illegible]

Batch	EUAA59-24005164
Sagsnavn	Nordic Waste
Sagsnummer/lokalitetsnr	2420296
Udtagning: dato/initialer	
Modtaget på laboratoriet	05-02-2024
Rapport (seneste rapportrevision)	07-02-2024/AR-24-VL-01005164-01
Prøvenummer	862-2024-00516470
Prøve mærke	Mile 1856/Bl. prøve
Kunde Ref.:	EUAA59-24005164

Komponent	Resultat	Enhed	DL	Metode	Um (%)
Tørstof	74	%	1	DS/EN 15934:2012 A Gravimetrisk	15
Arsen (As)	5,4	mg/kg ts.	0,5	EN/ISO 15587-2:2003, DS/EN 16170:2016 mod. Beregning	30
Barium (Ba)	110	mg/kg ts.	1	DS 259:2003, SM 3120 ICP-OES	30
Bly (Pb)	11	mg/kg ts.	1	EN/ISO 15587-2:2003, DS/EN 16170:2016 mod. Beregning	30
Cadmium (Cd)	0,42	mg/kg ts.	0,02	EN/ISO 15587-2:2003, DS/EN 16170:2016 mod. Beregning	30
Chrom (Cr)	32	mg/kg ts.	1	EN/ISO 15587-2:2003, DS/EN 16170:2016 mod. Beregning	30
Kobber (Cu)	34	mg/kg ts.	1	EN/ISO 15587-2:2003, DS/EN 16170:2016 mod. Beregning	30
Kviksølv (Hg)	0,052	mg/kg ts.	0,01	EN/ISO 15587-2:2003, DS/EN 16175-1:2016mod. CV-AAS	30
Molybdæn (Mo)	< 1	mg/kg ts.	1	DS 259:2003, SM 3120 ICP-OES	30
Nikkel (Ni)	42	mg/kg ts.	0,5	EN/ISO 15587-2:2003, DS/EN 16170:2016 mod. Beregning	30
Selen (Se)	0,62	mg/kg ts.	0,5		30
Zink (Zn)	69	mg/kg ts.	2	EN/ISO 15587-2:2003, DS/EN 16170:2016 mod. Beregning	30
C6H6-C10	2,4	mg/kg ts.	2	REFLAB metode 1:2010 v.2 GC-FID	30
C10-C15	6,9	mg/kg ts.	5	REFLAB metode 1:2010 v.2 GC-FID	30
C15-C20	9,7	mg/kg ts.	5	REFLAB metode 1:2010 v.2 GC-FID	30
C20-C35	54	mg/kg ts.	5	REFLAB metode 1:2010 v.2 GC-FID	30
Sum (C10-C20)	17	mg/kg ts.		REFLAB metode 1:2010 v.2 GC-FID	
Sum (C6H6-C35)	73	mg/kg ts.		REFLAB metode 1:2010 v.2 GC-FID	
Fluoranthen	0,19	mg/kg ts.	0,01	REFLAB metode 4: 2008 v.2 GC-MS	40
Benzo(b+j+k)fluoranthen	0,17	mg/kg ts.	0,01	REFLAB metode 4: 2008 v.2 GC-MS	40
Benzo(a)pyren	0,11	mg/kg ts.	0,01	REFLAB metode 4: 2008 v.2 GC-MS	40
Indeno(1,2,3-cd)pyren	0,068	mg/kg ts.	0,01	REFLAB metode 4: 2008 v.2 GC-MS	40
Dibenz(a,h)anthracen	0,018	mg/kg ts.	0,01	REFLAB metode 4: 2008 v.2 GC-MS	40
Sum af 7 PAH'er	0,56	mg/kg ts.		REFLAB metode 4: 2008 v.2 GC-MS	

Fra: "Eurofins VBM Laboratoriet" <rapportVBM@eurofins.dk>
Til: "Lars Bjørn Hansen" <lbh@akut-miljoe.dk>
Cc: "Annemarie Dalsgaard Karlsen" <Annemarie.Dalsgaard.Karlsen@randers.dk>
Sendt dato: 06-02-2024 16:33
Vedrørende: Rapport AR-24-VL-01005166-01 att: Lars Bjørn Hansen, Modtaget 05-02-2024 (2420296, Nordic Waste)
Vedhæftninger: AR-24-VL-01005166-01.pdf, EUAA59-24005166_Kromatogrammer.pdf, EUAA59-0124005166-01.xlsm, AllResults_AR-24-VL-01005166-01.xlsx

Kære kunde,
Hermed fremsendes resultater for følgende prøver:

BATCH: EUAA59-24005166

Prøvenummer:	Sagsnr:	Sagsnavn:	Prøvemærke:	Prøvedybde m.u.t.:
862-2024-00516601	2420296	Nordic Waste	Mile 1927	Bl. prøve
862-2024-00516602	2420296	Nordic Waste	Mile 1928	Bl. prøve
862-2024-00516603	2420296	Nordic Waste	Mile 1929	Bl. prøve
862-2024-00516604	2420296	Nordic Waste	Mile 1930	Bl. prøve
862-2024-00516605	2420296	Nordic Waste	Mile 1931	Bl. prøve
862-2024-00516606	2420296	Nordic Waste	Mile 1932	Bl. prøve
862-2024-00516607	2420296	Nordic Waste	Mile 1933	Bl. prøve
862-2024-00516608	2420296	Nordic Waste	Mile 1934	Bl. prøve
862-2024-00516609	2420296	Nordic Waste	Mile 1935	Bl. prøve
862-2024-00516610	2420296	Nordic Waste	Mile 1936	Bl. prøve
862-2024-00516611	2420296	Nordic Waste	Mile 1937	Bl. prøve

Ved spørgsmål til rapportering kan denne mail besvares eller laboratoriet kan kontaktes på 98 213 200.
Da der med faste mellemrum kommer nye og opdateret krav mv., bedes du altid bruge de nyeste rekvisitioner – disse kan altid findes på www.vbmlab.dk/rekvisitioner

OBS! Såfremt du ønsker ekstra-analyser udført på prøver, vi allerede har i laboratoriet (dette inkluderer jord, hvor der er målt PID), bedes du sende en rekvisition i en mail til sh-mab@etn.eurofins.com, hvor du i emnefeltet skriver "Efterbestilling". Skriv også prøvenummer/batchnummer på de omhandlende prøver, da prøverne er arkiveret under dette nummer.

Bæredygtigt tiltag
I vores jagt på at arbejde mere bæredygtigt, ser vi ind i optimering af vores kølelager og jord-håndtering, og i den forbindelse arbejder vi på at udbrede, at poserne til jord-analyser kun behøver ca. 200 gram jord, for at kunne lave en jordpakke. Du kan læse mere på vores hjemmeside: www.vbmlab.dk/om-vbm/baeredygtige-tiltag.
Tak for din hjælp!

Med venlig hilsen

Anna Elisabeth Rømer
Eurofins VBM Laboratoriet
Industrivej 1
9440 Aabybro
www.vbmlab.dk

eurofins | VBM Laboratoriet

[G30]

Dokumentnavn: Rapport AR-24-VL-01005166-01 att Lars Bjørn Hansen, Modtaget 05-02-2024 (2420296, Nordic Waste) (EUAA59-24005166_Kromatogrammer
Hører til sagsnummer: 00.00.00-00-1-24
Registreringsdato: 6. februar 2024

eurofins | VBM Laboratoriet

☐ BALDERSHØJ 9
DK-2635 ISHØJ
TLF. +45 36 72 70 00
ROEDOVRE@EUROFINS.DK

☑ INDUSTRIVEJ 1
DK-9440 AABYBRO
TLF. +45 98 21 32 00
AABYBRO@EUROFINS.DK

AMS-Akut Miljø Service ApS
Mejlbyvej 45
8250 Egå

Dato:	06-02-2024
Batch ID:	EUAA59-24005166
Rapport gruppe:	1

Appendiks - Kromatogram : EUAA59-24005166-1

Prøve ID: 862-2024-00516601
Sagsnr.: 2420296
Sagsnavn: Nordic Waste
Prøvemærkning: Mile 1927
Metode: REFLAB metode 1:2010 v.2 GC-FID

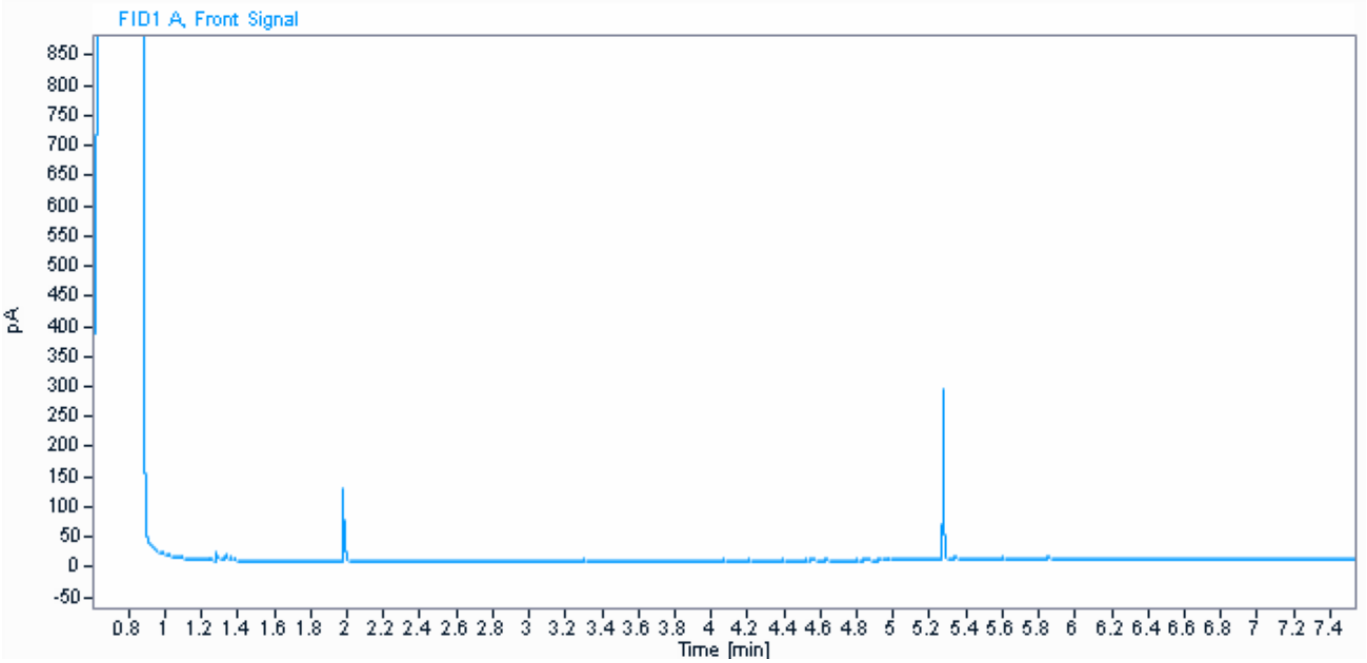

Parameter	Værdi	Enhed
C6H6-C10	< 2	mg / kg ts.
C10-C15	< 5	mg / kg ts.
C15-C20	< 5	mg / kg ts.
C20-C35	17	mg / kg ts.
Sum (C10-C20)	#	mg / kg ts.
Sum (C6H6-C35)	17	mg / kg ts.

Informationerne i dette appendiks er ikke validerede og kan være blevet ændret.
Referer venligst til den officielle analyserapport for præcise data eller kontakt laboratoriet.
Rapporten vedrører kun de prøvede emner. Uddrag må kun gengives med laboratoriets skriftlige godkendelse.

Dokumentnavn: Rapport AR-24-VL-01005166-01 att Lars Bjørn Hansen, Modtaget 05-02-2024 (2420296, Nordic Waste) (EUAA59-24005166_Kromatogrammer
Hører til sagsnummer: 00.00.00-00-1-24
Registreringsdato: 6. februar 2024

eurofins | VBM Laboratoriet

☐ BALDERSHØJ 9
DK-2635 ISHØJ
TLF. +45 36 72 70 00
ROEDOVRE@EUROFINS.DK

☑ INDUSTRIVEJ 1
DK-9440 AABYBRO
TLF. +45 98 21 32 00
AABYBRO@EUROFINS.DK

AMS-Akut Miljø Service ApS
Mejlbyvej 45
8250 Egå

Dato:	06-02-2024
Batch ID:	EUAA59-24005166
Rapport gruppe:	1

Appendiks - Kromatogram : EUAA59-24005166-1

Prøve ID: 862-2024-00516603
Sagsnr.: 2420296
Sagsnavn: Nordic Waste
Prøvemærkning: Mile 1929
Metode: REFLAB metode 1:2010 v.2 GC-FID

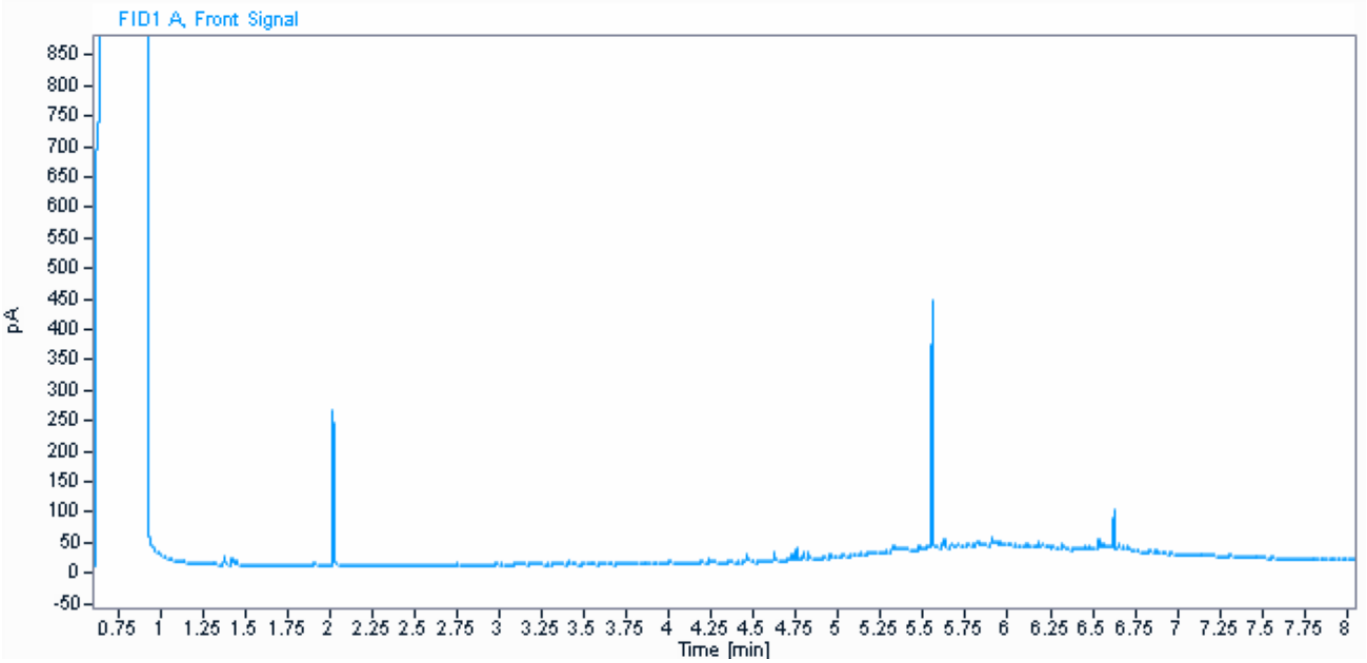

Parameter	Værdi	Enhed
C6H6-C10	< 2	mg / kg ts.
C10-C15	5,5	mg / kg ts.
C15-C20	11	mg / kg ts.
C20-C35	140	mg / kg ts.
Sum (C10-C20)	16	mg / kg ts.
Sum (C6H6-C35)	160	mg / kg ts.

Kommentarer
- Indeholder uidentificeret kulbrinter med et kogepunktsområde mellem 250°C og 490°C.

Informationerne i dette appendiks er ikke validerede og kan være blevet ændret.
Referer venligst til den officielle analyserapport for præcise data eller kontakt laboratoriet.
Rapporten vedrører kun de prøvede emner. Uddrag må kun gengives med laboratoriets skriftlige godkendelse.

Dokumentnavn: Rapport AR-24-VL-01005166-01 att Lars Bjørn Hansen, Modtaget 05-02-2024 (2420296, Nordic Waste) (EUAA59-24005166_Kromatogrammer
Hører til sagsnummer: 00.00.00-00-1-24
Registreringsdato: 6. februar 2024

eurofins | VBM Laboratoriet

☐ BALDERSHØJ 9
DK-2635 ISHØJ
TLF. +45 36 72 70 00
ROEDOVRE@EUROFINS.DK

☑ INDUSTRIVEJ 1
DK-9440 AABYBRO
TLF. +45 98 21 32 00
AABYBRO@EUROFINS.DK

AMS-Akut Miljø Service ApS
Mejlbyvej 45
8250 Egå

Dato:	06-02-2024
Batch ID:	EUAA59-24005166
Rapport gruppe:	1

Appendiks - Kromatogram : EUAA59-24005166-1

Prøve ID: 862-2024-00516604
Sagsnr.: 2420296
Sagsnavn: Nordic Waste
Prøvemærkning: Mile 1930
Metode: REFLAB metode 1:2010 v.2 GC-FID

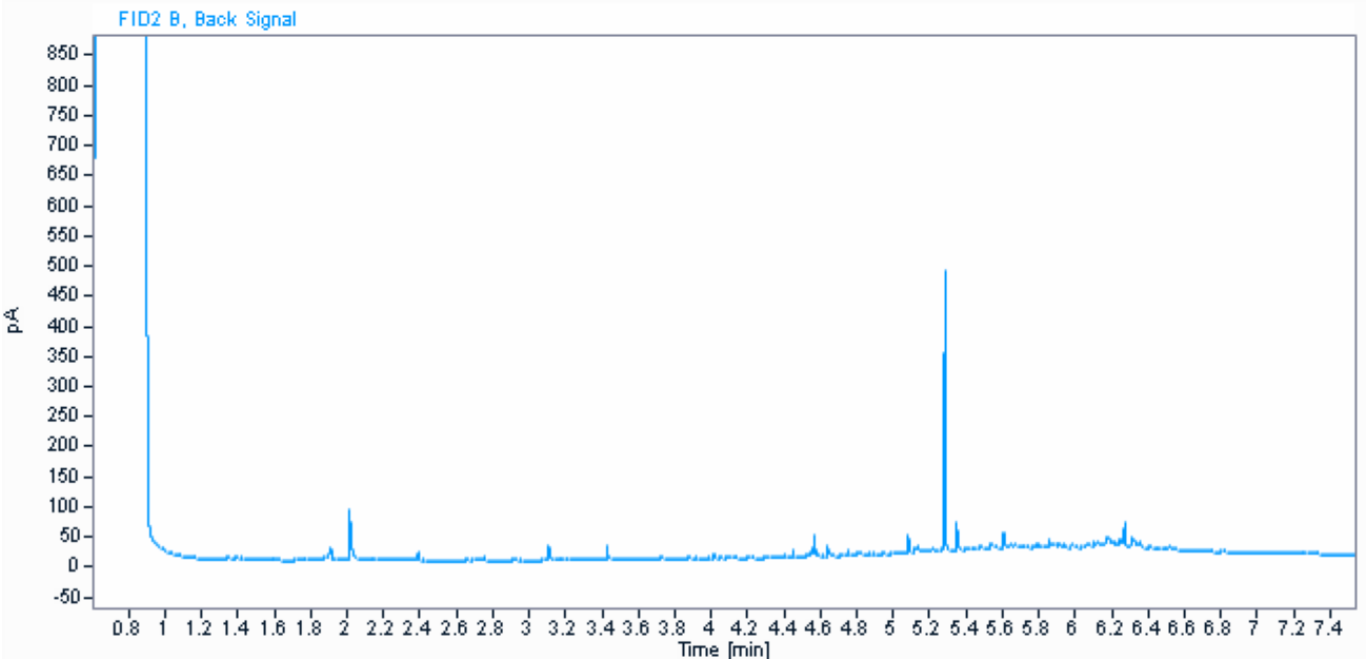

Parameter	Værdi	Enhed
C6H6-C10	4,2	mg / kg ts.
C10-C15	< 5	mg / kg ts.
C15-C20	9,3	mg / kg ts.
C20-C35	86	mg / kg ts.
Sum (C10-C20)	9,3	mg / kg ts.
Sum (C6H6-C35)	99	mg / kg ts.

Informationerne i dette appendiks er ikke validerede og kan være blevet ændret.
Referer venligst til den officielle analyserapport for præcise data eller kontakt laboratoriet.
Rapporten vedrører kun de prøvede emner. Uddrag må kun gengives med laboratoriets skriftlige godkendelse.

Dokumentnavn: Rapport AR-24-VL-01005166-01 att Lars Bjørn Hansen, Modtaget 05-02-2024 (2420296, Nordic Waste) (EUAA59-24005166_Kromatogrammer
Hører til sagsnummer: 2420296, Nordic Waste-24
Registreringsdato: 6. februar 2024

eurofins | VBM Laboratoriet

☐ BALDERSHØJ 9
DK-2635 ISHØJ
TLF. +45 36 72 70 00
ROEDOVRE@EUROFINS.DK

☑ INDUSTRIVEJ 1
DK-9440 AABYBRO
TLF. +45 98 21 32 00
AABYBRO@EUROFINS.DK

AMS-Akut Miljø Service ApS
Mejlbyvej 45
8250 Egå

Dato: 06-02-2024
Batch ID: EUAA59-24005166
Rapport gruppe: 1

Appendiks - Kromatogram : EUAA59-24005166-1

Prøve ID: 862-2024-00516605
Sagsnr.: 2420296
Sagsnavn: Nordic Waste
Prøvemærkning: Mile 1931
Metode: REFLAB metode 1:2010 v.2 GC-FID

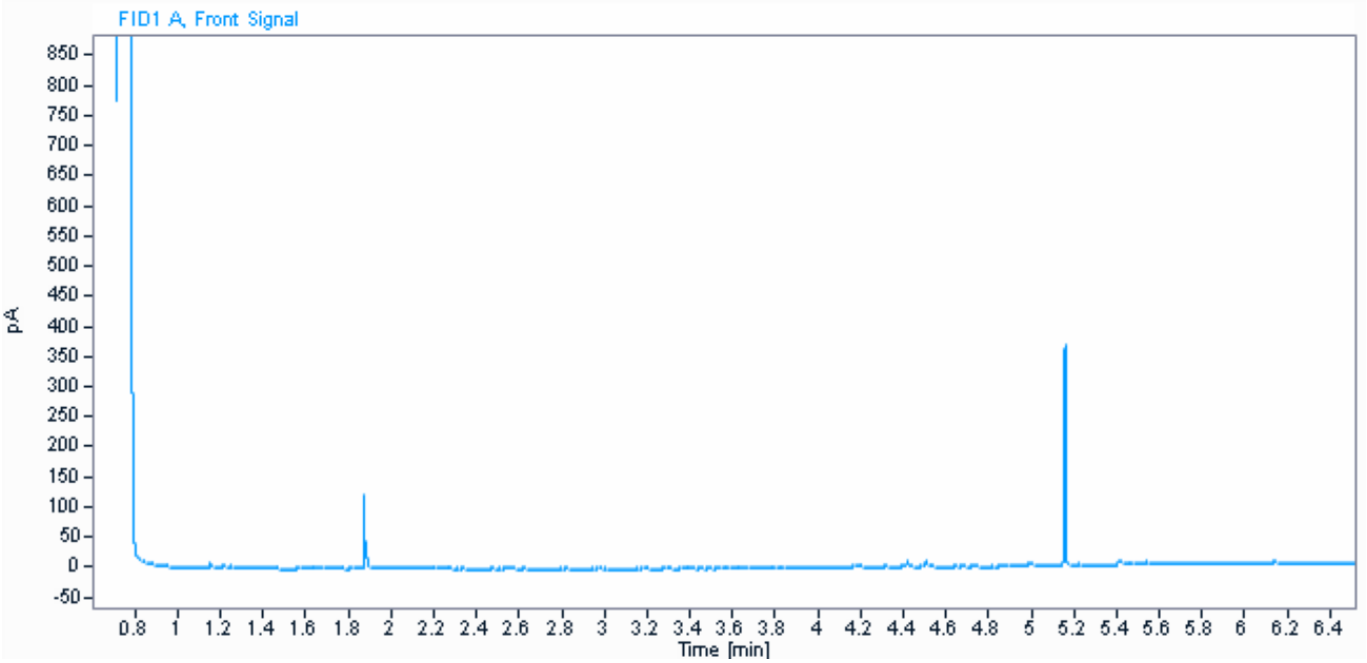

Parameter	Værdi	Enhed
C6H6-C10	< 2	mg / kg ts.
C10-C15	< 5	mg / kg ts.
C15-C20	5,4	mg / kg ts.
C20-C35	42	mg / kg ts.
Sum (C10-C20)	5,4	mg / kg ts.
Sum (C6H6-C35)	47	mg / kg ts.

Informationerne i dette appendiks er ikke validerede og kan være blevet ændret.
Referer venligst til den officielle analyserapport for præcise data eller kontakt laboratoriet.
Rapporten vedrører kun de prøvede emner. Uddrag må kun gengives med laboratoriets skriftlige godkendelse.

Dokumentnavn: Rapport AR-24-VL-01005166-01 att Lars Bjørn Hansen, Modtaget 05-02-2024 (2420296, Nordic Waste) (EUAA59-24005166_Kromatogrammer
Hører til sagsnummer: 00.00.00-00-1-24
Registreringsdato: 6. februar 2024

eurofins | VBM Laboratoriet

☐ BALDERSHØJ 9
DK-2635 ISHØJ
TLF. +45 36 72 70 00
ROEDOVRE@EUROFINS.DK

☑ INDUSTRIVEJ 1
DK-9440 AABYBRO
TLF. +45 98 21 32 00
AABYBRO@EUROFINS.DK

AMS-Akut Miljø Service ApS
Mejlbyvej 45
8250 Egå

Dato:	06-02-2024
Batch ID:	EUAA59-24005166
Rapport gruppe:	1

Appendiks - Kromatogram : EUAA59-24005166-1

Prøve ID: 862-2024-00516606
Sagsnr.: 2420296
Sagsnavn: Nordic Waste
Prøvemærkning: Mile 1932
Metode: REFLAB metode 1:2010 v.2 GC-FID

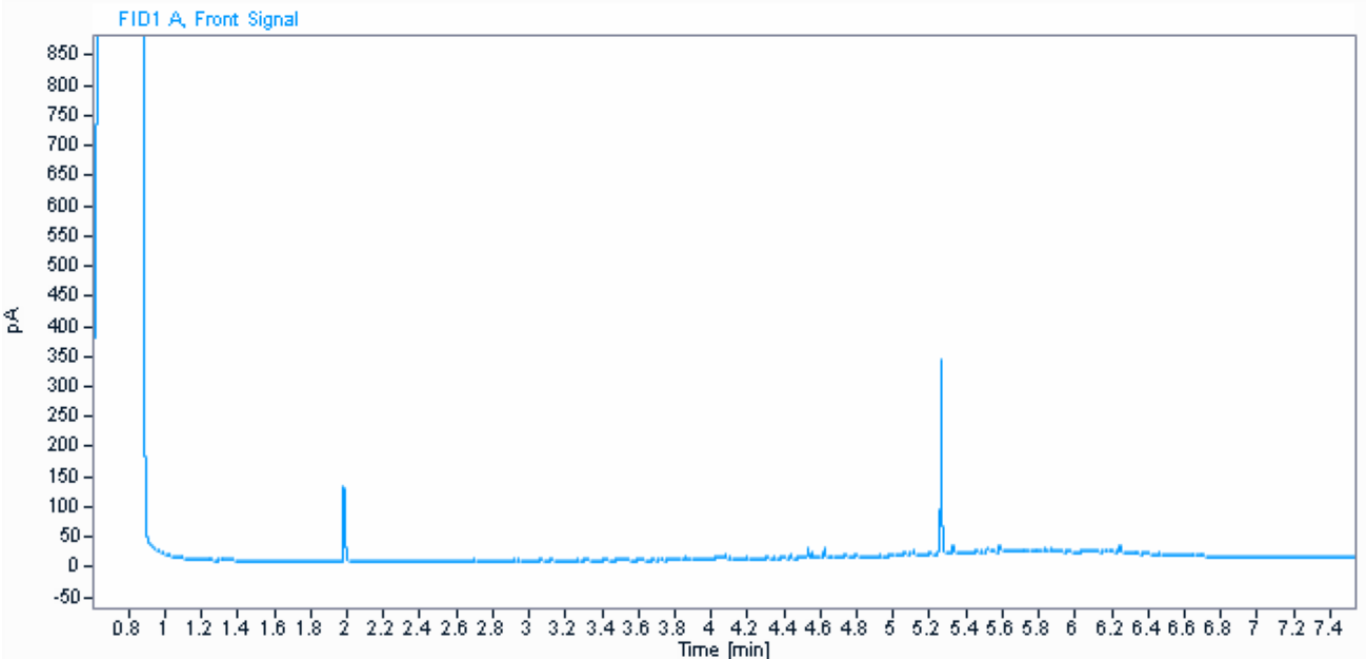

Parameter	Værdi	Enhed
C6H6-C10	< 2	mg / kg ts.
C10-C15	< 5	mg / kg ts.
C15-C20	10	mg / kg ts.
C20-C35	77	mg / kg ts.
Sum (C10-C20)	10	mg / kg ts.
Sum (C6H6-C35)	87	mg / kg ts.

Informationerne i dette appendiks er ikke validerede og kan være blevet ændret.
Referer venligst til den officielle analyserapport for præcise data eller kontakt laboratoriet.
Rapporten vedrører kun de prøvede emner. Uddrag må kun gengives med laboratoriets skriftlige godkendelse.

Dokumentnavn: Rapport AR-24-VL-01005166-01 att Lars Bjørn Hansen, Modtaget 05-02-2024 (2420296, Nordic Waste) (EUAA59-24005166_Kromatogrammer
Hører til sagsnummer: 00.00.00-00-1-24
Registreringsdato: 6. februar 2024

eurofins | VBM Laboratoriet

☐ BALDERSHØJ 9
DK-2635 ISHØJ
TLF. +45 36 72 70 00
ROEDOVRE@EUROFINS.DK

☑ INDUSTRIVEJ 1
DK-9440 AABYBRO
TLF. +45 98 21 32 00
AABYBRO@EUROFINS.DK

AMS-Akut Miljø Service ApS
Mejlbyvej 45
8250 Egå

Dato:	06-02-2024
Batch ID:	EUAA59-24005166
Rapport gruppe:	1

Appendiks - Kromatogram : EUAA59-24005166-1

Prøve ID: 862-2024-00516607
Sagsnr.: 2420296
Sagsnavn: Nordic Waste
Prøvemærkning: Mile 1933
Metode: REFLAB metode 1:2010 v.2 GC-FID

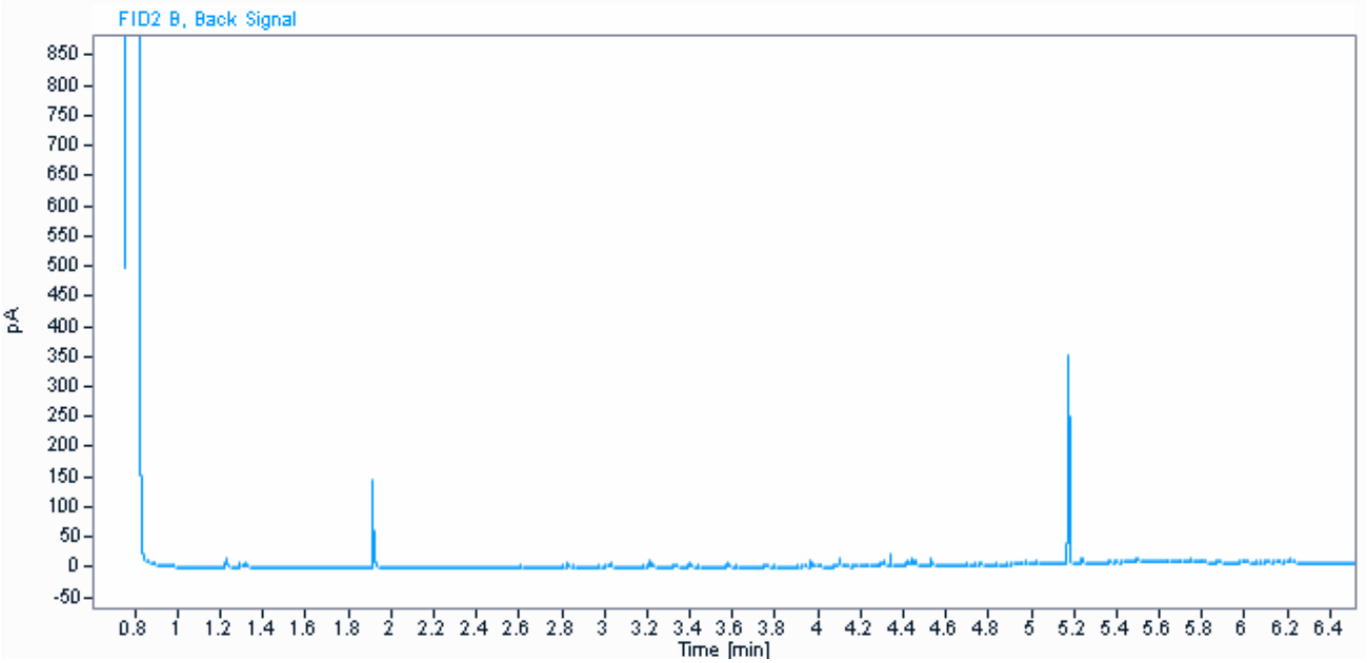

Parameter	Værdi	Enhed
C6H6-C10	3,0	mg / kg ts.
C10-C15	6,2	mg / kg ts.
C15-C20	10	mg / kg ts.
C20-C35	58	mg / kg ts.
Sum (C10-C20)	17	mg / kg ts.
Sum (C6H6-C35)	78	mg / kg ts.

Informationerne i dette appendiks er ikke validerede og kan være blevet ændret.
Referer venligst til den officielle analyserapport for præcise data eller kontakt laboratoriet.
Rapporten vedrører kun de prøvede emner. Uddrag må kun gengives med laboratoriets skriftlige godkendelse.

Dokumentnavn: Rapport AR-24-VL-01005166-01 att Lars Bjørn Hansen, Modtaget 05-02-2024 (2420296, Nordic Waste) (EUAA59-24005166_Kromatogrammer
Hører til sagsnummer: 2420296, Nordic Waste-24
Registreringsdato: 6. februar 2024

eurofins | VBM Laboratoriet

☐ BALDERSHØJ 9
DK-2635 ISHØJ
TLF. +45 36 72 70 00
ROEDOVRE@EUROFINS.DK

☑ INDUSTRIVEJ 1
DK-9440 AABYBRO
TLF. +45 98 21 32 00
AABYBRO@EUROFINS.DK

AMS-Akut Miljø Service ApS
Mejlbyvej 45
8250 Egå

Dato: 06-02-2024
Batch ID: EUAA59-24005166
Rapport gruppe: 1

Appendiks - Kromatogram : EUAA59-24005166-1

Prøve ID: 862-2024-00516608
Sagsnr.: 2420296
Sagsnavn: Nordic Waste
Prøvemærkning: Mile 1934
Metode: REFLAB metode 1:2010 v.2 GC-FID

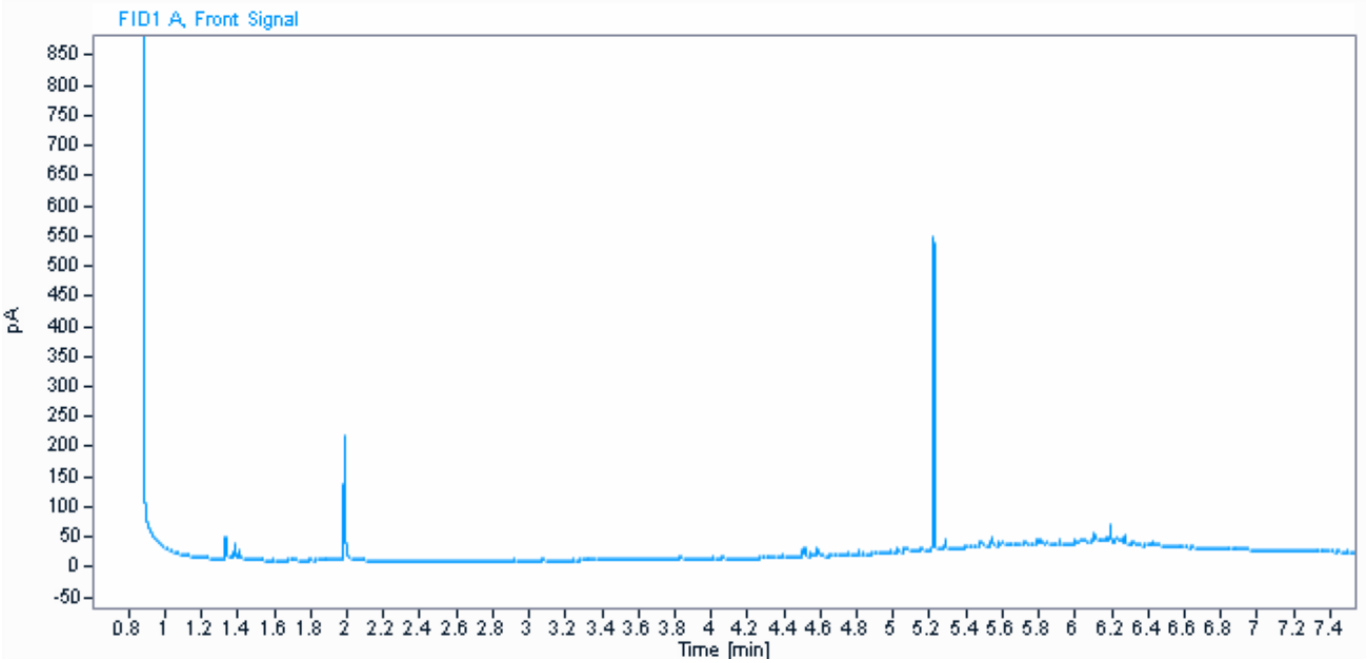

Parameter	Værdi	Enhed
C6H6-C10	2,1	mg / kg ts.
C10-C15	< 5	mg / kg ts.
C15-C20	5,6	mg / kg ts.
C20-C35	69	mg / kg ts.
Sum (C10-C20)	5,6	mg / kg ts.
Sum (C6H6-C35)	77	mg / kg ts.

Informationerne i dette appendiks er ikke validerede og kan være blevet ændret.
Referer venligst til den officielle analyserapport for præcise data eller kontakt laboratoriet.
Rapporten vedrører kun de prøvede emner. Uddrag må kun gengives med laboratoriets skriftlige godkendelse.

Dokumentnavn: Rapport AR-24-VL-01005166-01 att Lars Bjørn Hansen, Modtaget 05-02-2024 (2420296, Nordic Waste) (EUAA59-24005166_Kromatogrammer
Hører til sagsnummer: 00.00.00-00-1-24
Registreringsdato: 6. februar 2024

eurofins | VBM Laboratoriet

☐ BALDERSHØJ 9
DK-2635 ISHØJ
TLF. +45 36 72 70 00
ROEDOVRE@EUROFINS.DK

☑ INDUSTRIVEJ 1
DK-9440 AABYBRO
TLF. +45 98 21 32 00
AABYBRO@EUROFINS.DK

AMS-Akut Miljø Service ApS
Mejlbyvej 45
8250 Egå

Dato:	06-02-2024
Batch ID:	EUAA59-24005166
Rapport gruppe:	1

Appendiks - Kromatogram : EUAA59-24005166-1

Prøve ID: 862-2024-00516609
Sagsnr.: 2420296
Sagsnavn: Nordic Waste
Prøvemærkning: Mile 1935
Metode: REFLAB metode 1:2010 v.2 GC-FID

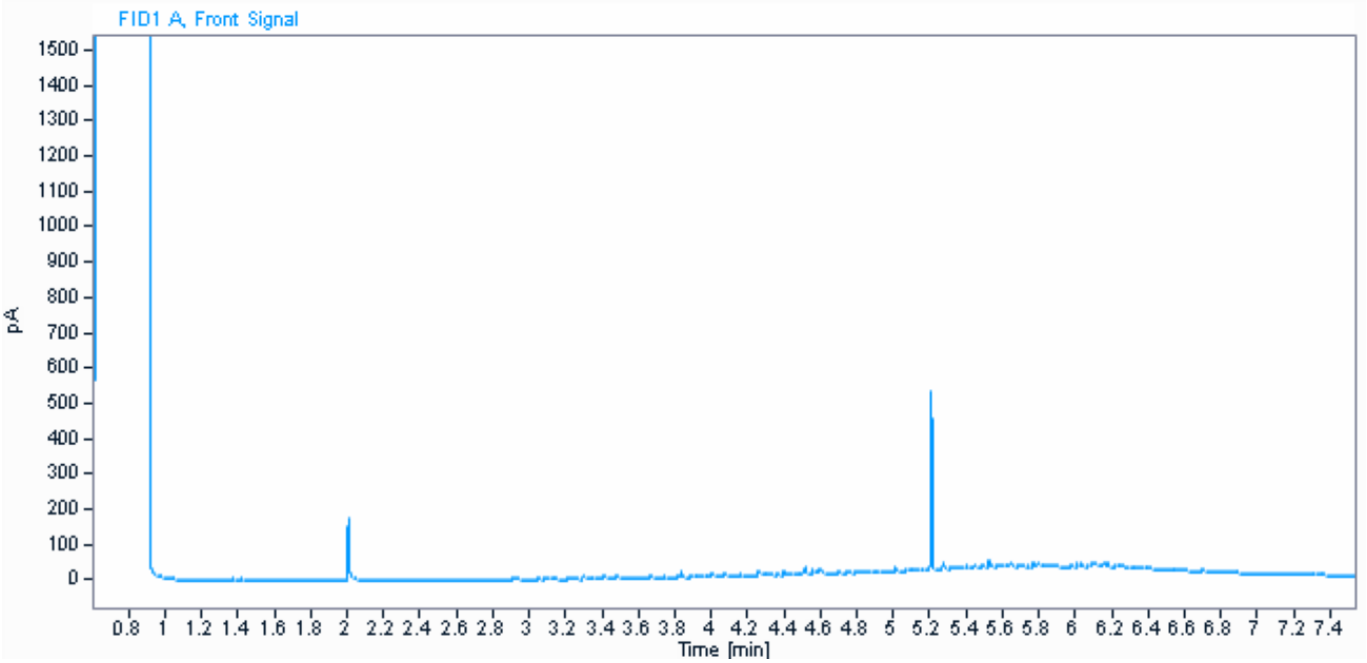

Parameter	Værdi	Enhed
C6H6-C10	2,5	mg / kg ts.
C10-C15	9,6	mg / kg ts.
C15-C20	22	mg / kg ts.
C20-C35	140	mg / kg ts.
Sum (C10-C20)	32	mg / kg ts.
Sum (C6H6-C35)	170	mg / kg ts.

Kommentarer
- Indeholder kulbrinter med et kogepunktsområde som asfalt/bitumen/fuelolie.

Informationerne i dette appendiks er ikke validerede og kan være blevet ændret.
Referer venligst til den officielle analyserapport for præcise data eller kontakt laboratoriet.
Rapporten vedrører kun de prøvede emner. Uddrag må kun gengives med laboratoriets skriftlige godkendelse.

Dokumentnavn: Rapport AR-24-VL-01005166-01 att Lars Bjørn Hansen, Modtaget 05-02-2024 (2420296, Nordic Waste) (EUAA59-24005166_Kromatogrammer
Hører til sagsnummer: 00.00.00-00-1-24
Registreringsdato: 6. februar 2024

eurofins | VBM Laboratoriet

☐ BALDERSHØJ 9
DK-2635 ISHØJ
TLF. +45 36 72 70 00
ROEDOVRE@EUROFINS.DK

☑ INDUSTRIVEJ 1
DK-9440 AABYBRO
TLF. +45 98 21 32 00
AABYBRO@EUROFINS.DK

AMS-Akut Miljø Service ApS
Mejlbyvej 45
8250 Egå

Dato:	06-02-2024
Batch ID:	EUAA59-24005166
Rapport gruppe:	1

Appendiks - Kromatogram : EUAA59-24005166-1

Prøve ID: 862-2024-00516610
Sagsnr.: 2420296
Sagsnavn: Nordic Waste
Prøvemærkning: Mile 1936
Metode: REFLAB metode 1:2010 v.2 GC-FID

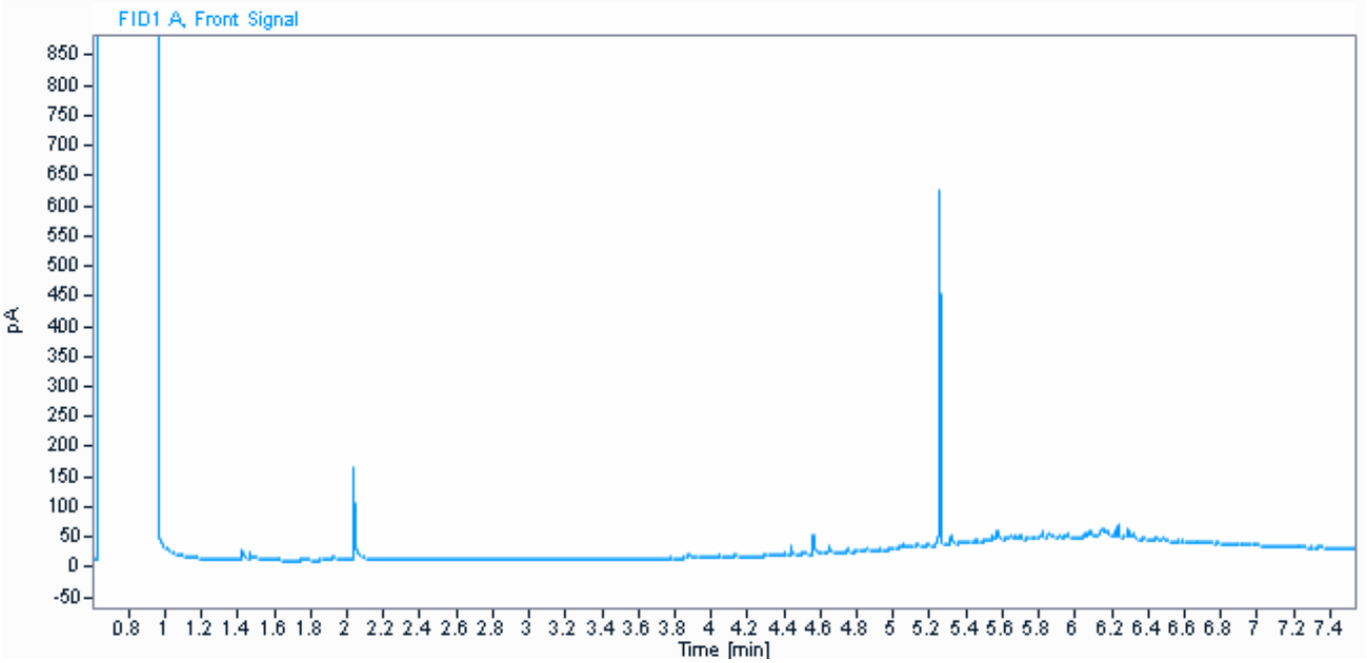

Parameter	Værdi	Enhed
C6H6-C10	3,1	mg / kg ts.
C10-C15	5,0	mg / kg ts.
C15-C20	11	mg / kg ts.
C20-C35	110	mg / kg ts.
Sum (C10-C20)	16	mg / kg ts.
Sum (C6H6-C35)	130	mg / kg ts.

Kommentarer
- Indeholder kulbrinter med et kogepunktsområde som asfalt/bitumen/fuelolie.
- Ud fra kromatogrammet vurderes det, at der kan være indhold af naturligt forekommende kulbrinter.

Informationerne i dette appendiks er ikke validerede og kan være blevet ændret.
Referer venligst til den officielle analyserapport for præcise data eller kontakt laboratoriet.
Rapporten vedrører kun de prøvede emner. Uddrag må kun gengives med laboratoriets skriftlige godkendelse.

Dokumentnavn: Rapport AR-24-VL-01005166-01 att Lars Bjørn Hansen, Modtaget 05-02-2024 (2420296, Nordic Waste) (EUAA59-24005166_Kromatogrammer
Hører til sagsnummer: 00.00.00-00-1-24
Registreringsdato: 6. februar 2024

eurofins | VBM Laboratoriet

☐ BALDERSHØJ 9
DK-2635 ISHØJ
TLF. +45 36 72 70 00
ROEDOVRE@EUROFINS.DK

☑ INDUSTRIVEJ 1
DK-9440 AABYBRO
TLF. +45 98 21 32 00
AABYBRO@EUROFINS.DK

AMS-Akut Miljø Service ApS
Mejlbyvej 45
8250 Egå

Dato:	06-02-2024
Batch ID:	EUAA59-24005166
Rapport gruppe:	1

Appendiks - Kromatogram : EUAA59-24005166-1

Prøve ID: 862-2024-00516611
Sagsnr.: 2420296
Sagsnavn: Nordic Waste
Prøvemærkning: Mile 1937
Metode: REFLAB metode 1:2010 v.2 GC-FID

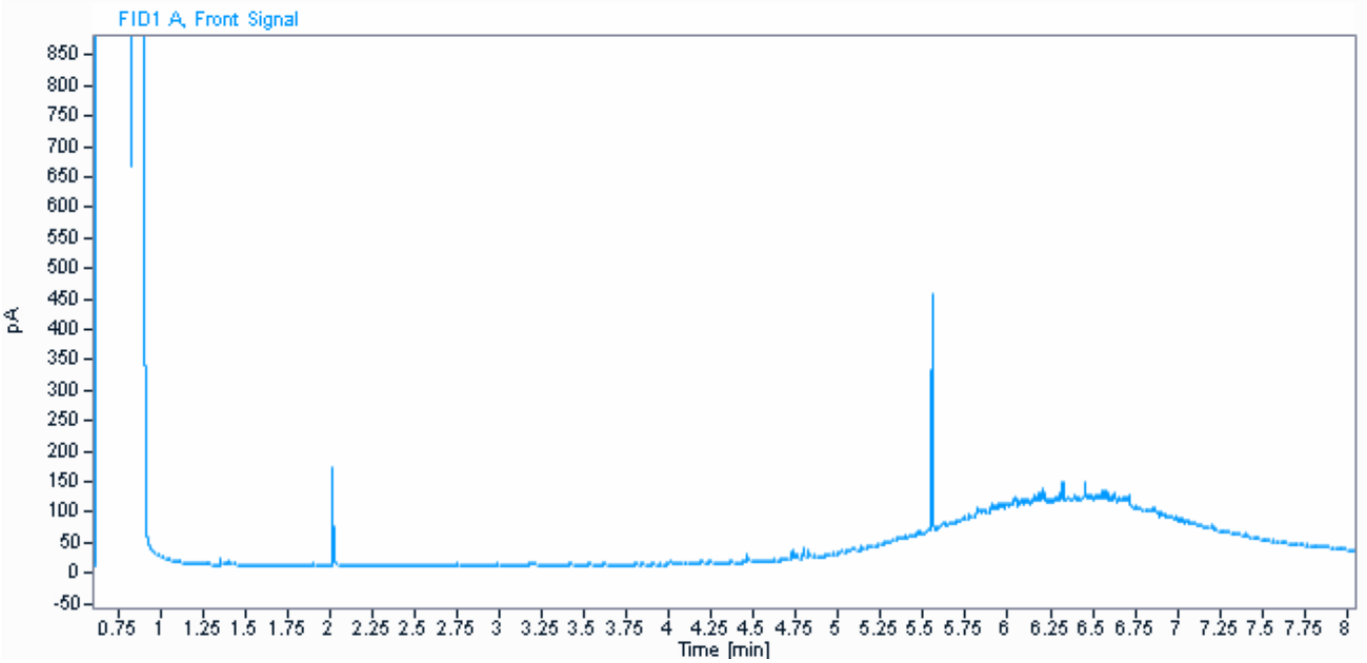

Parameter	Værdi	Enhed
C6H6-C10	< 2	mg / kg ts.
C10-C15	< 5	mg / kg ts.
C15-C20	6,4	mg / kg ts.
C20-C35	290	mg / kg ts.
Sum (C10-C20)	6,4	mg / kg ts.
Sum (C6H6-C35)	290	mg / kg ts.

Kommentarer
- Indeholder kulbrinter med et kogepunktsområde som asfalt/bitumen/fuelolie.

Informationerne i dette appendiks er ikke validerede og kan være blevet ændret.
Referer venligst til den officielle analyserapport for præcise data eller kontakt laboratoriet.
Rapporten vedrører kun de prøvede emner. Uddrag må kun gengives med laboratoriets skriftlige godkendelse.

Dokumentnavn: Rapport AR-24-VL-01005166-01 att Lars Bjørn Hansen, Modtaget 05-02-2024 (2420296, Nordic Waste) (EUAA59-0124005166-01_0.pdf)
Hører til sagsnummer: 09.00.00-I00-1-24
Registreringsdato: 6. februar 2024

eurofins | VBM Laboratoriet

Eurofins fralægger sig ethvert ansvar for anden parts brug af resultater og klassificering fremkommet ved anvendelsen af denne software.

AR-24-VL-01005166-01 — AMS-Akut Miljø Service ApS, 2420296, Nordic Waste

ELIMS: BEK nr.1452 + 554+tilføjelse | 2 | Trafiklys4 | <= | <= | >

Production	Parameter	Enhed	Kategori 1	Kategori 2	Udenfor Kat.			Jordklasse ►	Udenfor Kat.	Udenfor Kat.	Udenfor Kat.	Udenfor Kat.	Udenfor Kat.	Udenfor Kat.	Udenfor Kat.	Udenfor Kat.	Udenfor Kat.	Kategori 2	Udenfor Kat.
								Prøve-nummer ►	862-2024-00516601	862-2024-00516602	862-2024-00516603	862-2024-00516604	862-2024-00516605	862-2024-00516606	862-2024-00516607	862-2024-00516608	862-2024-00516609	862-2024-00516610	862-2024-00516611
								Prøve-mærkning ►	Mile 1927, 1927	Mile 1928, 1928	Mile 1929, 1929	Mile 1930, 1930	Mile 1931, 1931	Mile 1932, 1932	Mile 1933, 1933	Mile 1934, 1934	Mile 1935, 1935	Mile 1936, 1936	Mile 1937, 1937
								Prøve-dybde ►	Bl. prøve m	Bl. prøve m	Bl. prøve m	Bl. prøve m	Bl. prøve m	Bl. prøve m	Bl. prøve m	Bl. prøve m	Bl. prøve m	Bl. prøve m	Bl. prøve m
	Tørstof	%							66	61	72	68	64	66	63	70	65	73	70
1	Arsen (As)	mg/kg ts.	20	20	20				9,1	9,2	16	9,1	12	7,9	6,68	4,1	8,3	3,9	9,0
	Barium (Ba)	mg/kg ts.							61	150	260	98	92	100	45	110	120	88	240
2	Bly (Pb)	mg/kg ts.	40	400	400				10	19	9,1	11	12	16	7,7	16	13	17	11
3	Cadmium (Cd)	mg/kg ts.	0,5	5	5				0,047	0,30	0,13	0,12	0,52	0,35	0,066	0,24	0,37	0,72	0,34
5	Chrom (Cr)	mg/kg ts.	500	1000	1000				61	47	55	51	42	37	30	28	35	18	43
6	Kobber (Cu)	mg/kg ts.	500	1000	1000				42	76	35	54	41	48	53	43	42	31	44
7	Kviksølv (Hg)	mg/kg ts.	1	3	3				0,040	0,079	0,048	0,061	0,055	0,063	0,022	0,058	0,041	0,061	0,058
	Molybdæn (Mo)	mg/kg ts.							< 1	< 1	< 1	< 1	< 1	< 1	< 1	< 1	< 1	1,2	< 1
8	Nikkel (Ni)	mg/kg ts.	30	30	30				65	51	58	66	59	59	55	36	60	22	62
	Selen (Se)	mg/kg ts.							0,77	1,4	0,71	0,72	1,1	0,87	< 0,5	0,55	0,65	0,91	0,78
10	Zink (Zn)	mg/kg ts.	500	1000	1000				85	170	82	93	81	120	77	82	90	98	97
12	C6H6-C10	mg/kg ts.	25	25	25				< 2	< 2	< 2	4,2	< 2	< 2	3,0	2,1	2,5	3,1	< 2
50	C10-C15	mg/kg ts.	40	40	40				< 5	< 5	5,5	< 5	< 5	< 5	6,2	< 5	9,6	5,0	< 5
49	C15-C20	mg/kg ts.	55	55	55				< 5	< 5	11	9,3	5,4	10	10	5,6	22	11	5,4
48	C20-C35	mg/kg ts.	100	300	300				17	58	140	86	42	77	58	69	140	110	290
52	Sum (C10-C20)	mg/kg ts.	-	-	-				#	#	16	9,3	5,4	10	17	5,6	32	16	6,4
11	Sum (C6H6-C35)	mg/kg ts.	100	300	300				17	58	160	99	47	87	78	77	170	130	290
24	Fluoranthen	mg/kg ts.	-	-	-				0,011	0,24	0,14	0,90	0,50	0,11	0,27	0,37	0,40	0,51	0,30
25	Benzo(b+k)fluoranthen	mg/kg ts.	-	-	-				0,013	0,22	0,13	0,97	0,49	0,10	0,24	0,33	0,34	0,41	0,29
19	Benzo(a)pyren	mg/kg ts.	0,3	3	3				< 0,01	0,13	0,075	0,57	0,31	0,066	0,15	0,21	0,21	0,26	0,17
26	Indeno(1,2,3-cd)pyren	mg/kg ts.	-	-	-				< 0,01	0,072	0,041	0,31	0,18	0,036	0,084	0,12	0,11	0,14	0,098
20	Dibenz(a,h)anthracen	mg/kg ts.	0,3	3	3				< 0,01	0,018	< 0,01	0,08	0,051	0,011	0,024	0,03	0,029	0,034	0,017
18	Sum af 7 PAH'er	mg/kg ts.	4	40	40				0,024	0,68	0,38	2,8	1,5	0,33	0,77	1,1	1,1	1,4	0,88

Dokumentnavn: Rapport AR-24-VL-01005166-01 att Lars Bjørn Hansen, Modtaget 05-02-2024 (2420296, Nordic Waste) (EUAA59-0124005166-01_0.pdf)
Hører til Sagsnummer: 09.00.00-I00-1-24
Registreringsdato: 6. februar 2024

AMS-Akut Miljø Service ApS, 2420296, Nordic Waste	Parameter ►	Tørstof	Arsen (As)	Barium (Ba)	Bly (Pb)	Cadmium (Cd)	Chrom (Cr)	Kobber (Cu)	Kviksølv (Hg)	Molybdæn (Mo)	Nikkel (Ni)	Selen (Se)	Zink (Zn)	C6H6-C10	C10-C15	C15-C20	C20-C35	Sum (C10-C20)	Sum (C6H6-C35)
	Enhed	%	mg/kg ts.	mg/kg ts.	mg/kg ts.	mg/kg ts.	mg/kg ts.	mg/kg ts.	mg/kg ts.	mg/kg ts.	mg/kg ts.	mg/kg ts.	mg/kg ts.	mg/kg ts.	mg/kg ts.	mg/kg ts.	mg/kg ts.	mg/kg ts.	mg/kg ts.
BEK nr.1452 + 554+tilføjelser	Kategori 1	<=	20		40	0,5	500	500	1		30		500	25	40	55	100	-	100
	Kategori 2	<=	20		400	5	1000	1000	3		30		1000	25	40	55	300	-	300
	Udenfor Kat.	>	20		400	5	1000	1000	3		30		1000	25	40	55	300	-	300

Jordklasse ▼	Prøve- nummer▼	Prøve- mærkning▼	Prøve-dybde ▼	Resultater►															
Udenfor Kat.	862-2024-00516601	Mile 1927, 1927	Bl. prøve m	66	9,1	51	10	0,047	61	42	0,040	< 1	65	0,77	85	< 2	< 5	< 5	17	#	17
Udenfor Kat.	862-2024-00516602	Mile 1928, 1928	Bl. prøve m	61	9,2	150	19	0,30	47	76	0,079	< 1	51	1,4	170	< 2	< 5	< 5	58	#	58
Udenfor Kat.	862-2024-00516603	Mile 1929, 1929	Bl. prøve m	72	15	280	9,1	0,13	55	35	0,048	< 1	58	0,71	82	< 2	5,5	11	140	16	160
Udenfor Kat.	862-2024-00516604	Mile 1930, 1930	Bl. prøve m	68	9,1	98	11	0,12	51	54	0,061	< 1	66	0,72	93	4,2	< 5	9,3	86	9,3	99
Udenfor Kat.	862-2024-00516605	Mile 1931, 1931	Bl. prøve m	64	12	92	12	0,52	42	41	0,055	< 1	59	1,1	81	< 2	< 5	5,4	42	5,4	47
Udenfor Kat.	862-2024-00516606	Mile 1932, 1932	Bl. prøve m	66	7,9	100	16	0,35	37	48	0,063	< 1	50	0,87	120	< 2	< 5	10	77	10	87

Parameter ID	Parameter	Enhed	
0	Dybde	m	
1	Arsen	mg/kg TS	
2	Bly	mg/kg TS	
3	Cadmium	mg/kg TS	
4	Chrom VI	mg/kg TS	
5	Chrom total	mg/kg TS	
6	Kobber	mg/kg TS	
7	Kviksølv	mg/kg TS	
8	Nikkel	mg/kg TS	
9	Tin	mg/kg TS	
10	Zink	mg/kg TS	
11	Sum C6-C35 (Reflab1)	mg/kg TS	
12	C6-C10 (Reflab1)	mg/kg TS	
13	C10-C25 (Reflab1 gl.)	mg/kg TS	
14	C25-C35 (Reflab1 gl.)	mg/kg TS	
15	BTEX, sum	mg/kg TS	
16	Benzen	mg/kg TS	
17	Naphtalen	mg/kg TS	
18	Sum af 7 PAH'er	mg/kg TS	
19	Benz(a)pyren	mg/kg TS	
20	Dibenz(a,h)anthracen	mg/kg TS	
21	Phenoler, sum	mg/kg TS	
22	Cyanid, total	ug/kg TS	
23	Cyanid, syreflygtig	ug/kg TS	
24	Fluoranthen	mg/kg TS	
25	Benz(b+j+k)fluoranthen	mg/kg TS	
26	Indeno(1,2,3-cd)pyren	mg/kg TS	
27	Chrom (bortset fra VI)	mg/kg TS	
28	Sum C6-C40 (Reflab4)	mg/kg TS	
29	C6-C10 (Reflab4)	mg/kg TS	
30	C10-C20 (Reflab4)	mg/kg TS	
31	C10-C15 (Reflab4)	mg/kg TS	
32	C15-C20 (Reflab4)	mg/kg TS	
33	C20-C40 (Reflab4)	mg/kg TS	
34	Terpentin (C7-C12) (Reflab1)	mg/kg TS	
35	Petroleum (C9-C16) (Reflab1)	mg/kg TS	
36	Terpentin (C7-C12) (Reflab4)	mg/kg TS	
37	Petroleum (C9-C16) (Reflab4)	mg/kg TS	
39	Molybdæn	mg/kg TS	
40	MTBE	mg/kg TS	

Testnumber	Test|ParCode	Parameter-ID	Parameter-ID
41512	CA135|7003A001	1	Arsen
41530	CA136|7003A003	2	Bly
41545	CA137|7003A016	3	Cadmium
42010	CAA31|7300G093	4	Chrom VI
42004	CA138|7003A005	5	Chrom total
42063	CA139|7001A010	6	Kobber
42072	CAA51|7003A019	7	Kviksølv
42105	CA140|7003A007	8	Nikkel
42237	CAB14|7003A009	9	Tin
42251	CA141|7001A013	10	Zink
45529	CA0E7|MC000007	12	C6-C10 (Reflab1)
45531	CA0E7|CA000269	13	C10-C25 (Reflab1 gl.)
45532	CA0E7|CA000278	14	C25-C35 (Reflab1 gl.)
45307	CA0EE|F001F063	15	BTEX, sum
45301	CA0EE|7300A124	16	Benzen
	VL30V|7300A124	16	Benzen
43841	CA144|7300G076	17	Naphtalen
4385Z	CA302|CA001440	18	Sum af 7 PAH'er
43855	CA08I|7300A035	19	Benz(a)pyren
43858	CA302|7300A366	20	Dibenz(a,h)anthracen
43847	CA302|7300A359	24	Fluoranthen
43854	CA302|GF00005X	25	Benz(b+j+k)fluoranthen
43857	CA302|7300A365	26	Indeno(1,2,3-cd)pyren
4653Z	CA08G|CA001439	28	Sum C6-C40 (Reflab4)
46521	CA08G|MC000007	29	C6-C10 (Reflab4)
46524	CA08G|CA001572	31	C10-C15 (Reflab4)
46527	CA08G|CA001573	32	C15-C20 (Reflab4)
46531	CA08G|CA001574	33	C20-C40 (Reflab4)
4552B	CA0EH|CA000284	34	Terpentin (C7-C12) (Reflab1)
4552C	CA0EH|CA000289	35	Petroleum (C9-C16) (Reflab1)
46321	CA08J|7300A124	16	Benzen
46327	CA08J|F001F063	15	BTEX, sum
46331	CA0EB|7300A124	16	Benzen
46337	CA0EB|F001F063	15	BTEX, sum
4655Z	CA0E8|CA001439	28	Sum C6-C40 (Reflab4)
46541	CA0E8|MC000007	29	C6-C10 (Reflab4)
46544	CA0E8|CA001572	31	C10-C15 (Reflab4)
46547	CA0E8|CA001573	32	C15-C20 (Reflab4)
46551	CA0E8|CA001574	33	C20-C40 (Reflab4)
4685Z	CA08I|CA001440	18	Sum af 7 PAH'er

41	Trichlorethylen	mg/kg TS	
42	Tetrachlorethylen	mg/kg TS	
43	Tetrachlormethan	mg/kg TS	
44	Toluen	mg/kg TS	
45	Ethylbenzen	mg/kg TS	
46	o-Xylen	mg/kg TS	
47	m+p-Xylen	mg/kg TS	
48	C20-C35 (Reflab1)	mg/kg TS	
49	C15-C20 (Reflab1)	mg/kg TS	
50	C10-C15 (Reflab1)	mg/kg TS	
51	Sum C10-C20 (Reflab4)	mg/kg TS	
52	Sum C10-C20 (Reflab1)	mg/kg TS	
53	Vinylchlorid	mg/kg TS	
54	1,1-dichlorethylen	mg/kg TS	
55	trans-1,2-dichlorethylen	mg/kg TS	
56	1,1-dichlorethan	mg/kg TS	
57	cis-1,2-dichlorethylen	mg/kg TS	
58	Dichlormethan	mg/kg TS	
59	1,1,2-trichlorethan	mg/kg TS	
60	1,2-dichlorethan	mg/kg TS	
61	1,2-dibromethan	mg/kg TS	
62	Chlorbenzen	mg/kg TS	
63	1,2-dichlorbenzen	mg/kg TS	
64	1,4-dichlorbenzen	mg/kg TS	
65	Chlorethan	mg/kg TS	
66	TBA (tert-butyl-alkohol)	mg/kg TS	
67	methanol	mg/kg TS	
68	Ethanol	mg/kg TS	
69	diethylether	mg/kg TS	
70	acetone	mg/kg TS	
71	isopropanol	mg/kg TS	
72	1-propanol	mg/kg TS	
73	diisopropylether	mg/kg TS	
74	MEK	mg/kg TS	
75	ethylacetat	mg/kg TS	
76	methylacrylat	mg/kg TS	
77	isobutanol	mg/kg TS	
78	isopropylacetat	mg/kg TS	
79	1-butanol	mg/kg TS	
80	methylmetacrylat	mg/kg TS	
81	MIBK	mg/kg TS	

46855	CA302|7300A035	19	Benz(a)pyren
46858	CA08I|7300A366	20	Dibenz(a,h)anthracen
46847	CA08I|7300A359	24	Fluoranthen
46854	CA08I|GF00005X	25	Benz(b+j+k)fluoranthen
46857	CA08I|7300A365	26	Indeno(1,2,3-cd)pyren
46841	CA0H9|7300G076	17	Naphtalen
00006	CAR00|CA0015BA	0	#N/A
42093	CA144|7003A012	39	Molybdæn
43144	CA0ED|F001F247	40	MTBE
43205	CA0EG|7300G081	41	Trichlorethylen
43206	CA0EG|7300G173	42	Tetrachlorethylen
43204	CA0EG|7300J058	43	Tetrachlormethan
46205	CA08K|7300G081	41	Trichlorethylen
46205	CA08K|7300G173	42	Tetrachlorethylen
46204	CA08K|7300J058	43	Tetrachlormethan
45302	CA0EE|C003A459	44	Toluen
46322	CA08J|C003A459	44	Toluen
	VL30V|7300A125	44	Toluen
45303	CA0EE|7300A126	45	Ethylbenzen
46323	CA08J|7300A126	45	Ethylbenzen
	VL30V|7300A126	45	Ethylbenzen
45305	CA0EE|7300A128	46	o-Xylen
46325	CA08J|7300A128	46	o-Xylen
	VL30V|7300A128	46	o-Xylen
45306	CA0EE|7300A127	47	m+p-Xylen
46326	CA08J|7300A127	47	m+p-Xylen
	VL30V|Z001JJIL	47	m+p-Xylen
4556C	CA0E7|CA001572	50	C10-C15 (Reflab1)
4556D	CA0E7|CA001573	49	C15-C20 (Reflab1)
4556E	CA0E7|CA00159R	48	C20-C35 (Reflab1)
4556Z	CA0E7|MC000004	11	Sum C6-C35 (Reflab1)
	CA10L|7003A001	1	Arsen
	CA10L|7001A010	6	Kobber
	CA10L|7003A003	2	Bly
	CA10L|7003A005	5	Chrom total
	CA10L|7003A007	8	Nikkel
	CA10L|7001M011	10	Zink
	CA10L|7003A016	3	Cadmium
	CA319|7001A010	6	Kobber
	CA319|7003A003	2	Bly
	CA319|7003A005	5	Chrom total

82	isobutylacetat	mg/kg TS	
83	butylacetat	mg/kg TS	
84	Vinylacetat	mg/kg TS	
85	Acetaldehyd	mg/kg TS	
86	Sum af xylener	mg/kg TS	
87	Svovl, total	mg/kg TS	
88	Chloroform	mg/kg TS	
89	1,1,1-trichlorethan	mg/kg TS	
90	Cyanid, total	mg/kg	
91	Pentachlorphenol	ug/kg TS	
92	Barium	mg/kg TS	
93	PCB(total)*5	mg/kg TS	
94	Chlorparaffiner C10-C13	%	
95	Chlorparaffiner C14-C17	%	
96	Asbest		
97	Aquatic Acute 1(H400)		
98	Aquatic Chronic 1 (H410)		
99	Tørstof	%	
100	Phenol	mg/kg TS	
101	Cresol (sum)	mg/kg TS	
102	Xylenols	mg/kg TS	
103	2-Methylphenol	mg/kg TS	
104	3-Methylphenol	mg/kg TS	
105	4-Methylphenol	mg/kg TS	
106	2,3-Dimethylphenol	mg/kg TS	
107	2,4-Dimethylphenol	mg/kg TS	
108	2,5-Dimethylphenol	mg/kg TS	
109	2,6-Dimethylphenol	mg/kg TS	
110	3,4-Dimethylphenol	mg/kg TS	
111	3,5-Dimethylphenol	mg/kg TS	
112	Kobolt(Co)	mg/kg	
113	Mangan(Mn)	mg/kg	
114	Vanadium(V)	mg/kg	

	CA319|7003A007	8	Nikkel
	CA319|7001M011	10	Zink
	CA319|7003A016	3	Cadmium
	CA320|7001A010	6	Kobber
	CA320|7003A003	2	Bly
	CA320|7001M011	10	Zink
	CA320|7003A016	3	Cadmium
	CA31A|CA0015CV	51	Sum C10-C20 (Reflab4)
4653Y	CA31B|CA0015CV	51	Sum C10-C20 (Reflab4)
4655Y	CA31C|CA0015CV	52	Sum C10-C20 (Reflab1)
4557R	CA31E|CA0015CV	51	Sum C10-C20 (Reflab4)
4657Y	CA31A|MC000007	29	C6-C10 (Reflab4)
	CA31A|CA001572	31	C10-C15 (Reflab4)
	CA31A|CA001573	32	C15-C20 (Reflab4)
	CA31A|CA001574	33	C20-C40 (Reflab4)
	CA31B|MC000007	29	C6-C10 (Reflab4)
	CA31B|CA001572	31	C10-C15 (Reflab4)
	CA31B|CA001573	32	C15-C20 (Reflab4)
	CA31B|CA001574	33	C20-C40 (Reflab4)
	CA31E|MC000007	29	C6-C10 (Reflab4)
	CA31E|CA001572	31	C10-C15 (Reflab4)
	CA31E|CA001573	32	C15-C20 (Reflab4)
	CA31E|CA001574	33	C20-C40 (Reflab4)
	CA31C|MC000007	12	C6-C10 (Reflab1)
	CA31C|CA001572	50	C10-C15 (Reflab1)
	CA31C|CA001573	49	C15-C20 (Reflab1)
	CA31C|CA00159R	48	C20-C35 (Reflab1)
	CA31A|MC000004	28	Sum C6-C40 (Reflab4)
	CA31B|MC000004	28	Sum C6-C40 (Reflab4)
	CA31E|MC000004	28	Sum C6-C40 (Reflab4)
	CA3AY|7003A011	112	Kobolt(Co)
	CA31H|SL000045	113	Mangan(Mn)
	CA31I|7003A014	114	Vanadium(V)
	CA31C|MC000004	11	Sum C6-C35 (Reflab1)
	CA08E|7300H104	53	Vinylchlorid
	CA08E|CA000026	54	1,1-dichlorethylen
	CA08E|CA001494	55	trans-1,2-dichlorethylen

Filepath: \\dk01fivb.area1.eurofins.local\LAB\vaxlims\JordKlassificering\
Log: JK.log
Logpath: C:\F76\

Filepath-elims \\dk01fivb.area1.eurofins.local\LAB\vaxlims\JordKlassificering\
Skabelon-fælles: G:\EurofinsCommon

Kilde ID	Jord
1	Vejledning Sjælland
2	BEK nr.1452 + 554+tilføjelser
3	BEK nr.1452 + 554
4	BEK nr.554
5	Odense Kommune
6	Kbh. Kommune Jordregulativ
7	KMC - Nedlagte depoter
8	KMC - Nordhavn
9	Klintholm I/S
10	Vejledning Nordjyllands Amt
11	HB Jord

Kilde ID	Materialer
BYG1	Københavns kommune
BYG2	Holstebro kommune
BYG3	Sjællandsnetværket
BYG4	Odense Kommune
BYG5	Aalborg Portland

Klassifikationsfarver	GulToner	Trafiklys5	Trafiklys4		Farve
Klasse 0	19	35	4	1	
Klasse 1	27	4	27	2	
Klasse 2	44	27	3	3	
Klasse 3	45	45	9	4	
Klasse 4	46	3	2	5	
Indgår ikke i klassificering	2	2	2	6	
	2	2	2	7	
				8	
				9	
				10	
				11	
				12	
				13	
				14	
				15	
				16	
				17	
				18	
				19	
				20	
				21	
				22	
				23	
				24	
				25	
				26	
				27	
				28	

GulToner
Trafiklys5
Trafiklys4

eLims databaser
Production
Training

ResSomNumerisk	
VLR62|PA00ERR	Antal Tons

	CA08E|7300J048	56	1,1-dichlorethan
	CA08E|F001F048	57	cis-1,2-dichlorethylen
	CA0LH|7300G083	58	Dichlormethan
	7300J045	59	1,1,2-trichlorethan
	CA0LF|7300A656	60	1,2-dichlorethan
	CA0LE|F001F503	61	1,2-dibromethan
	7300G090	62	Chlorbenzen
	7300J015	63	1,2-dichlorbenzen
	7300J017	64	1,4-dichlorbenzen
	CA08E|AN000011	65	Chlorethan
	CA328|F001F306	66	TBA (tert-butyl-alkohol)
	CA328|7060A080	67	methanol
	CA328|C003E413	68	Ethanol
	CA328|F001F114	69	diethylether
	CA328|7060A095	70	acetone
	CA328|C006C003	71	isopropanol
	CA328|F001F260	72	1-propanol
	CA328|LS000024	73	diisopropylether
	CA328|Z001JJ2D	74	MEK
	CA328|7059A006	75	ethylacetat
	CA328|Z001JJ4G	76	methylacrylat
	CA328|F001F225	77	isobutanol
	CA328|AA00002E	78	isopropylacetat
	CA328|F001F248	79	1-butanol
	CA328|Z001JJ4N	80	methylmetacrylat
	CA328|F001F242	81	MIBK
	CA328|C003A356	82	isobutylacetat
	CA328|C003A173	83	butylacetat
	CA328|F001F339	84	Vinylacetat
	CA328|7060A028	85	Acetaldehyd
	CA0EE|CA001452	86	Sum af xylener
	VL30V|CA001452	86	Sum af xylener
	CA142|F001F129	99	Tørstof
	CA101|7300G094	22	Cyanid, total
	CA102|F001F092	23	Cyanid, syreflygtig
	CAA46|7300A691	87	Svovl, total

29	
30	
31	
32	
33	
34	
35	
36	
37	
38	
39	
40	
41	
42	
43	
44	
45	
46	
47	
48	
49	
50	
51	
52	
53	
54	
55	
56	

	CA0EG|7300T015	88	Chloroform
	CA0EG|7300G080	89	1,1,1-trichlorethan
	CAF65|7300G094	90	Cyanid, total
	CA00R|7003A001	1	Arsen
	CA00W|7003A003	2	Bly
	CA00U|7001A010	6	Kobber
	CA00S|7003A016	3	Cadmium
	CA00T|7003A005	5	Chrom total
	CA00V|7003A007	8	Nikkel
	CA01C|7001A013	10	Zink
	CA143|7003A019	7	Kviksølv
	CA0S6|7300A036	91	Pentachlorphenol
	CAA29|7003A002	92	Barium
	EPHC3|MC000004	11	Sum C6-C35 (Reflab1)
	CA30H|MC000004	11	Sum C6-C35 (Reflab1)
	EPHC3|MC000007	12	C6-C10 (Reflab1)
	CA30H|MC000007	12	C6-C10 (Reflab1)
	EPHC3|CA001572	50	C10-C15 (Reflab1)
	CA30H|CA001572	50	C10-C15 (Reflab1)
	EPHC3|CA001573	49	C15-C20 (Reflab1)
	CA30H|CA001573	49	C15-C20 (Reflab1)
	EPHC3|CA00159R	48	C20-C35 (Reflab1)
	CA30H|CA00159R	48	C20-C35 (Reflab1)
	EPHC3|CA0015CV	52	Sum C10-C20 (Reflab1)
	CA30H|CA0015CV	52	Sum C10-C20 (Reflab1)
	VL601|GF00007W	93	PCB(total)*5
	VL60K|GF00007W	93	PCB(total)*5
	VL604|CY00208	94	Chlorparaffiner C10-C13
	VL604|CY00359Q	95	Chlorparaffiner C14-C17
	VL300|CA000213	96	Asbest
	VL003|CA001440	18	Sum af 7 PAH'er
	VL501|7003A003	2	Bly
	VL502|7003A016	3	Cadmium
	EP0GJ|7003A005	5	Chrom total
	VL503|7003A005	5	Chrom total
	VL504|7001A010	6	Kobber

	VL505|7003A019	7	Kviksølv
	VL506|7003A007	8	Nikkel
	VL507|7001A013	10	Zink
	VL04T|7003A001	1	Arsen
	VL50B|7003A001	1	Arsen
	VLBC0|7003A001	1	Arsen
	VL00T|7003A001	1	Arsen
	VL00V|7003A003	2	Bly
	VL50B|7003A003	2	Bly
	EP0GK|7003A003	2	Bly
	VL04U|7003A003	2	Bly
	VLBD5|7003A003	2	Bly
	VL501|7003A003	2	Bly
	VL00M|7003A003	2	Bly
	VL015|7003A016	3	Cadmium
	VLBC5|7003A016	3	Cadmium
	VL04Y|7003A016	3	Cadmium
	VL50B|7003A016	3	Cadmium
	EP04X|7003A016	3	Cadmium
	VL502|7003A016	3	Cadmium
	VL00Q|7003A016	3	Cadmium
	VL04V|7003A005	5	Chrom total
	VLBD0|7003A005	5	Chrom total
	VL50B|7003A005	5	Chrom total
	VL00W|7003A005	5	Chrom total
	VL503|7003A005	5	Chrom total
	VL00N|7003A005	5	Chrom total
	VL50B|7001A010	6	Kobber
	VL050|7001A010	6	Kobber
	VLBA2|7001A010	6	Kobber
	VL01C|7001A010	6	Kobber
	VL504|7001A010	6	Kobber
	EP0H3|7001A010	6	Kobber
	VL00R|7001A010	6	Kobber
	VL50A|7003A019	7	Kviksølv
	VL511|7003A019	7	Kviksølv

	VL509|7003A019	7	Kviksølv
	VL00Y|7003A007	8	Nikkel
	VL50B|7003A007	8	Nikkel
	VL04W|7003A007	8	Nikkel
	VLBD7|7003A007	8	Nikkel
	EP0GM|7003A007	8	Nikkel
	VL506|7003A007	8	Nikkel
	VL00P|7003A007	8	Nikkel
	VL01E|7001A013	10	Zink
	VL051|7001A013	10	Zink
	VLB6T|7001A013	10	Zink
	VL50B|7001A013	10	Zink
	VL507|7001A013	10	Zink
	EP0HC|7001A013	10	Zink
	VL00S|7001A013	10	Zink
	VL010|7003A009	9	Tin
	VL052|7300A035	19	Benz(a)pyren
	EPAH5|7300A035	19	Benz(a)pyren
	VL302|7300A035	19	Benz(a)pyren
	VL30H|7300A124	16	Benzen
	VL30I|7300A124	16	Benzen
	VL304|7300A124	16	Benzen
	VL046|7300A124	16	Benzen
	VL054|7300A366	20	Dibenz(a,h)anthracen
	VL04I|7300A366	20	Dibenz(a,h)anthracen
	VL04L|7300G076	17	Naphtalen
	VL30J|7300G076	17	Naphtalen
	VL053|CA001440	18	Sum af 7 PAH'er
	VL04B|CA001440	18	Sum af 7 PAH'er
	EPAH5|CA001440	18	Sum af 7 PAH'er
	VL004|CA001442	18	Sum af 7 PAH'er
	VL309|CA001572	50	C10-C15 (Reflab1)
	VL30U|CA001572	50	C10-C15 (Reflab1)
	VL309|CA001573	49	C15-C20 (Reflab1)
	VL30U|CA001573	49	C15-C20 (Reflab1)
	VL309|CA00159R	48	C20-C35 (Reflab1)

	VL30U|CA00159R	48	C20-C35 (Reflab1)
	VL309|CA0015CV	52	Sum C10-C20 (Reflab1)
	VL30U|CA0015CV	52	Sum C10-C20 (Reflab1)
	VL304|F001F063	15	BTEX, sum
	VL044|F001F063	15	BTEX, sum
	VL30H|F001F063	15	BTEX, sum
	VL30I|F001F063	15	BTEX, sum
	VL30V|F001F063	15	BTEX, sum
	VL309|MC000004	11	Sum C6-C35 (Reflab1)
	VL30U|MC000004	11	Sum C6-C35 (Reflab1)
	VL309|MC000007	12	C6-C10 (Reflab1)
	VL30U|MC000007	12	C6-C10 (Reflab1)
	VL04C|7300A035	19	Benz(a)pyren
	VL305|7300A035	19	Benz(a)pyren
	VL302|7300A366	20	Dibenz(a,h)anthracen
	VL305|7300A366	20	Dibenz(a,h)anthracen
	VL305|7300G076	17	Naphtalen
	VL302|CA001440	18	Sum af 7 PAH'er
	CA0EC|7300G076	17	Naphtalen
	CA0EC|7300A359	24	Fluoranthen
	CA0EC|GF00005X	25	Benz(b+j+k)fluoranthen
	CA0EC|7300A035	19	Benz(a)pyren
	CA0EC|7300A365	26	Indeno(1,2,3-cd)pyren
	EPAH5|7300A366	20	Dibenz(a,h)anthracen
	CA0EC|7300A366	20	Dibenz(a,h)anthracen
	EPAH5|7300A359	24	Fluoranthen
	VL04J|7300A359	24	Fluoranthen
	EPAH5|GF00005X	25	Benz(b+j+k)fluoranthen
	VL04N|GF00005X	25	Benz(b+j+k)fluoranthen
	EPAH5|7300A365	26	Indeno(1,2,3-cd)pyren
	VL04K|7300A365	26	Indeno(1,2,3-cd)pyren
	VL00L|7003A001	1	Arsen
	CA5FS|7300G093	4	Chrom VI
	AQAC1|AqAcute1	97	Aquatic Acute 1(H400)
	AQCH|AqAchro1	98	Aquatic Chronic 1 (H410)

Flurosil

CA31D|CA0015CV	52	Sum C10-C20 (Reflab1)
CA31D|MC000007	12	C6-C10 (Reflab1)
CA31D|CA001572	50	C10-C15 (Reflab1)
CA31D|CA001573	49	C15-C20 (Reflab1)
CA31D|CA00159R	48	C20-C35 (Reflab1)
CA31D|MC000004	11	Sum C6-C35 (Reflab1)

Dokumentnavn: Rapport AR-24-VL-01005166-01 att Lars Bjørn Hansen, Modtaget 05-02-2024 (2420296, Nordic Waste) (EUAA59-0124005166-01_0.pdf)
Hører til sagsnummer: 09.00.00-I00-1-24
Registreringsdato: 6. februar 2024

Vejledning i hvorledes du anvender vores klassificeringsark med de ekstra muligheder du har for at tilrette den efter dit behov.

Hvis du vil ændre noget i regearket skal du trykke på denne for at få lov til det:

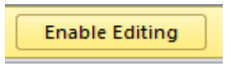

Du kan se alle dine resultater enten vandret eller lodret

Udskrivning af arket: tryk på denne knap

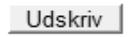

Hvis du vil have gemt arket uden macroer skal du trykke på denne knap

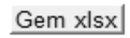

Hvis du trykker på denne knap vil du få sorteret alle dine prøver efter kategori på hvert sit faneblad

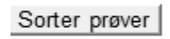

Du vil få ekstra faneblade

Ændring af klassificeringsmetode:
Du kan i dette felt ændre hvilken metode du vil have dine jordprøver klassificeret efter

Du kan vælge andre farver i klassificering end det forvalgte (3 muligheder)

Dokument navn: Rapport AR-24-VL-01005166-01 att Lars Bjørn Hansen, Modtaget 05-02-2024 (2420296, Nordic Waste) (AR-24-VL-01005166-01_0.pdf)
Hører til sagsnummer: 09.00.00-100-1-24
Registreringsdato: 6. februar 2024

eurofins | VBM Laboratoriet
ilac-MRA DANAK TEST Reg. nr. 179
INDUSTRIVEJ 1
DK-9440 AABYBRO
TLF: +45 98 21 32 00
FAX: +45 98 21 34 54
SH-aabybro@etn.eurofins.com

AMS-Akut Miljø Service ApS
Mejlbyvej 45
8250 Egå
Att.: Lars Bjørn Hansen

Rapportnr.:	AR-24-VL-01005166-01
Batchnr.:	EUAA59-24005166
Kundenr.:	VL0000662
Rapportdato:	06.02.2024

Analyserapport

Sagsnr.:	2420296	
Sagsnavn:	Nordic Waste	
Prøvetype:	Jord	
Prøvetager:		LBH
Modt. dato:	05.02.2024	
Analyseperiode:	- 06.02.2024	
Kunde Ref.:	null	

Lab prøvenr:	**862-2024-00516601**	**862-2024-00516602**	**862-2024-00516603**	**862-2024-00516604**	**862-2024-00516605**	**Enhed**	**DL**	**Urel(%)**	**¤)**
Prøve ID:	1927	1928	1929	1930	1931				
Prøvemærke:	Mile 1927	Mile 1928	Mile 1929	Mile 1930	Mile 1931				
Prøvedybde m u.t.:	Bl. prøve	Bl. prøve	Bl. prøve	Bl. prøve	Bl. prøve				
Tørstof *DS/EN 15934:2012 A Gravimetrisk*	66	61	72	68	64	%	1	15	
Metaller									
Arsen (As) *EN/ISO 15587-2:2003, DS/EN 16170:2016 mod. Beregning*	9,1	9,2	15	9,1	12	mg/kg ts.	0,5	30	
Barium (Ba) *DS 259:2003, SM 3120 ICP-OES*	51	150	280	98	92	mg/kg ts.	1	30	A
Bly (Pb) *EN/ISO 15587-2:2003, DS/EN 16170:2016 mod. Beregning*	10	19	9,1	11	12	mg/kg ts.	1	30	
Cadmium (Cd) *EN/ISO 15587-2:2003, DS/EN 16170:2016 mod. Beregning*	0,047	0,30	0,13	0,12	0,52	mg/kg ts.	0,02	30	
Chrom (Cr) *EN/ISO 15587-2:2003, DS/EN 16170:2016 mod. Beregning*	61	47	55	51	42	mg/kg ts.	1	30	
Kobber (Cu) *EN/ISO 15587-2:2003, DS/EN 16170:2016 mod. Beregning*	42	76	35	54	41	mg/kg ts.	1	30	
Kviksølv (Hg) *EN/ISO 15587-2:2003, DS/EN 16175-1:2016mod. CV-AAS*	0,040	0,079	0,048	0,061	0,055	mg/kg ts.	0,01	30	
Molybdæn (Mo) *DS 259:2003, SM 3120 ICP-OES*	< 1	< 1	< 1	< 1	< 1	mg/kg ts.	1	30	A
Nikkel (Ni) *EN/ISO 15587-2:2003, DS/EN 16170:2016 mod. Beregning*	65	51	58	66	59	mg/kg ts.	0,5	30	
Selen (Se) *EN ISO 15587-2:2003/DS EN 16171:2016 mod. ICP-MS*	0,77	1,4	0,71	0,72	1,1	mg/kg ts.	0,5	30	*A
Zink (Zn) *EN/ISO 15587-2:2003, DS/EN 16170:2016 mod. Beregning*	85	170	82	93	81	mg/kg ts.	2	30	
Kulbrinter									
C6H6-C10 *REFLAB metode 1:2010 v.2 GC-FID*	< 2	< 2	< 2	4,2	< 2	mg/kg ts.	2	30	
C10-C15 *REFLAB metode 1:2010 v.2 GC-FID*	< 5	< 5	5,5	< 5	< 5	mg/kg ts.	5	30	
C15-C20 *REFLAB metode 1:2010 v.2 GC-FID*	< 5	< 5	11	9,3	5,4	mg/kg ts.	5	30	
C20-C35 *REFLAB metode 1:2010 v.2 GC-FID*	17	58	140	86	42	mg/kg ts.	5	30	
Sum (C10-C20) *REFLAB metode 1:2010 v.2 GC-FID*	#	#	16	9,3	5,4	mg/kg ts.			
Sum (C6H6-C35) *REFLAB metode 1:2010 v.2 GC-FID*	17	58	160	99	47	mg/kg ts.			
PAH-forbindelser									
Fluoranthen *REFLAB metode 4: 2008 v.2 GC-MS*	0,011	0,24	0,14	0,90	0,50	mg/kg ts.	0,01	40	
Benzo(b+j+k)fluoranthen *REFLAB metode 4: 2008 v.2 GC-MS*	0,013	0,22	0,13	0,97	0,49	mg/kg ts.	0,01	40	
Benzo(a)pyren *REFLAB metode 4: 2008 v.2 GC-MS*	< 0,01	0,13	0,075	0,57	0,31	mg/kg ts.	0,01	40	
Indeno(1,2,3-cd)pyren *REFLAB metode 4: 2008 v.2 GC-MS*	< 0,01	0,072	0,041	0,31	0,18	mg/kg ts.	0,01	40	
Dibenz(a,h)anthracen *REFLAB metode 4: 2008 v.2 GC-MS*	< 0,01	0,018	< 0,01	0,08	0,051	mg/kg ts.	0,01	40	

Dokument navn: Rapport AR-24-VL-01005166-01 att Lars Bjørn Hansen, Modtaget 05-02-2024 (2420296, Nordic Waste) (AR-24-VL-01005166-01_0.pdf)
Hører til sagsnummer: 09.00.00-100-1-24
Registreringsdato: 6. februar 2024

VBM Laboratoriet
INDUSTRIVEJ 1
DK-9440 AABYBRO
TLF: +45 98 21 32 00
FAX: +45 98 21 34 54
SH-aabybro@etn.eurofins.com

AMS-Akut Miljø Service ApS
Mejlbyvej 45
8250 Egå
Att.: Lars Bjørn Hansen

Rapportnr.:	AR-24-VL-01005166-01
Batchnr.:	EUAA59-24005166
Kundenr.:	VL0000662
Rapportdato:	06.02.2024

Analyserapport

Sagsnr.:	2420296
Sagsnavn:	Nordic Waste
Prøvetype:	Jord
Prøvetager:	LBH
Modt. dato:	05.02.2024
Analyseperiode:	- 06.02.2024
Kunde Ref.:	null

Lab prøvenr:	**862-2024-00516601**	**862-2024-00516602**	**862-2024-00516603**	**862-2024-00516604**	**862-2024-00516605**	**Enhed**	**DL**	**Urel(%)** ¤)
Prøve ID:	1927	1928	1929	1930	1931			
Prøvemærke:	Mile 1927	Mile 1928	Mile 1929	Mile 1930	Mile 1931			
Prøvedybde m u.t.:	Bl. prøve	Bl. prøve	Bl. prøve	Bl. prøve	Bl. prøve			
Sum af 7 PAH'er *REFLAB metode 4: 2008 v.2 GC-MS*	0,024	0,68	0,38	2,8	1,5	mg/kg ts.		
Klassificering iht. BEK nr 1452	UK	UK	UK	UK	UK			

Underleverandør:
A: Underleverandør (DS EN ISO/IEC 17025 DANAK 168)

00516603 Prøvekommentar:
Indeholder uidentificeret kulbrinter med et kogepunktsområde mellem 250°C og 490°C.

Prøvningsresultaterne gælder udelukkende for de(n) undersøgte prøve(r).
Rapporten må ikke gengives, undtagen i sin helhed, uden prøvningslaboratoriets skriftlige godkendelse.

SamlePDF - side 605 af 1074

Dokument navn: Rapport AR-24-VL-01005166-01 att Lars Bjørn Hansen, Modtaget 05-02-2024 (2420296, Nordic Waste) (AR-24-VL-01005166-01_0.pdf)
Hører til sagsnummer: 09.00.00-100-1-24
Registreringsdato: 6. februar 2024

eurofins | VBM Laboratoriet
ilac-MRA DANAK TEST Reg. nr. 179
INDUSTRIVEJ 1
DK-9440 AABYBRO
TLF: +45 98 21 32 00
FAX: +45 98 21 34 54
SH-aabybro@etn.eurofins.com

AMS-Akut Miljø Service ApS
Mejlbyvej 45
8250 Egå
Att.: Lars Bjørn Hansen

Rapportnr.:	AR-24-VL-01005166-01
Batchnr.:	EUAA59-24005166
Kundenr.:	VL0000662
Rapportdato:	06.02.2024

Analyserapport

Sagsnr.:	2420296	
Sagsnavn:	Nordic Waste	
Prøvetype:	Jord	
Prøvetager:		LBH
Modt. dato:	05.02.2024	
Analyseperiode:	- 06.02.2024	
Kunde Ref.:	null	

Lab prøvenr:	**862-2024-00516606**	**862-2024-00516607**	**862-2024-00516608**	**862-2024-00516609**	**862-2024-00516610**	**Enhed**	**DL**	**Urel(%)**	**¤)**
Prøve ID:	1932	1933	1934	1935	1936				
Prøvemærke:	Mile 1932	Mile 1933	Mile 1934	Mile 1935	Mile 1936				
Prøvedybde m u.t.:	Bl. prøve	Bl. prøve	Bl. prøve	Bl. prøve	Bl. prøve				
Tørstof *DS/EN 15934:2012 A Gravimetrisk*	66	63	70	65	73	%	1	15	
Metaller									
Arsen (As) *EN/ISO 15587-2:2003, DS/EN 16170:2016 mod. Beregning*	7,9	0,68	4,1	8,3	3,9	mg/kg ts.	0,5	30	
Barium (Ba) *DS 259:2003, SM 3120 ICP-OES*	100	45	110	120	88	mg/kg ts.	1	30	A
Bly (Pb) *EN/ISO 15587-2:2003, DS/EN 16170:2016 mod. Beregning*	16	7,7	16	13	17	mg/kg ts.	1	30	
Cadmium (Cd) *EN/ISO 15587-2:2003, DS/EN 16170:2016 mod. Beregning*	0,35	0,066	0,24	0,37	0,72	mg/kg ts.	0,02	30	
Chrom (Cr) *EN/ISO 15587-2:2003, DS/EN 16170:2016 mod. Beregning*	37	30	28	35	18	mg/kg ts.	1	30	
Kobber (Cu) *EN/ISO 15587-2:2003, DS/EN 16170:2016 mod. Beregning*	48	53	43	42	31	mg/kg ts.	1	30	
Kviksølv (Hg) *EN/ISO 15587-2:2003, DS/EN 16175-1:2016mod. CV-AAS*	0,063	0,022	0,058	0,041	0,061	mg/kg ts.	0,01	30	
Molybdæn (Mo) *DS 259:2003, SM 3120 ICP-OES*	< 1	< 1	< 1	< 1	1,2	mg/kg ts.	1	30	A
Nikkel (Ni) *EN/ISO 15587-2:2003, DS/EN 16170:2016 mod. Beregning*	50	55	36	60	22	mg/kg ts.	0,5	30	
Selen (Se) *EN ISO 15587-2:2003/DS EN 16171:2016 mod. ICP-MS*	0,87	< 0,5	0,55	0,65	0,91	mg/kg ts.	0,5	30	*A
Zink (Zn) *EN/ISO 15587-2:2003, DS/EN 16170:2016 mod. Beregning*	120	77	82	90	98	mg/kg ts.	2	30	
Kulbrinter									
C6H6-C10 *REFLAB metode 1:2010 v.2 GC-FID*	< 2	3,0	2,1	2,5	3,1	mg/kg ts.	2	30	
C10-C15 *REFLAB metode 1:2010 v.2 GC-FID*	< 5	6,2	< 5	9,6	5,0	mg/kg ts.	5	30	
C15-C20 *REFLAB metode 1:2010 v.2 GC-FID*	10	10	5,6	22	11	mg/kg ts.	5	30	
C20-C35 *REFLAB metode 1:2010 v.2 GC-FID*	77	58	69	140	110	mg/kg ts.	5	30	
Sum (C10-C20) *REFLAB metode 1:2010 v.2 GC-FID*	10	17	5,6	32	16	mg/kg ts.			
Sum (C6H6-C35) *REFLAB metode 1:2010 v.2 GC-FID*	87	78	77	170	130	mg/kg ts.			
PAH-forbindelser									
Fluoranthen *REFLAB metode 4: 2008 v.2 GC-MS*	0,11	0,27	0,37	0,40	0,51	mg/kg ts.	0,01	40	
Benzo(b+j+k)fluoranthen *REFLAB metode 4: 2008 v.2 GC-MS*	0,10	0,24	0,33	0,34	0,41	mg/kg ts.	0,01	40	
Benzo(a)pyren *REFLAB metode 4: 2008 v.2 GC-MS*	0,066	0,15	0,21	0,21	0,26	mg/kg ts.	0,01	40	
Indeno(1,2,3-cd)pyren *REFLAB metode 4: 2008 v.2 GC-MS*	0,036	0,084	0,12	0,11	0,14	mg/kg ts.	0,01	40	
Dibenz(a,h)anthracen *REFLAB metode 4: 2008 v.2 GC-MS*	0,011	0,024	0,03	0,029	0,034	mg/kg ts.	0,01	40	

Dokument navn: Rapport AR-24-VL-01005166-01 att Lars Bjørn Hansen, Modtaget 05-02-2024 (2420296, Nordic Waste) (AR-24-VL-01005166-01_0.pdf)
Hører til sagsnummer: 09.00.00-100-1-24
Registreringsdato: 6. februar 2024

eurofins | VBM Laboratoriet
ilac-MRA DANAK TEST Reg. nr. 179
INDUSTRIVEJ 1
DK-9440 AABYBRO
TLF: +45 98 21 32 00
FAX: +45 98 21 34 54
SH-aabybro@etn.eurofins.com

AMS-Akut Miljø Service ApS
Mejlbyvej 45
8250 Egå
Att.: Lars Bjørn Hansen

Rapportnr.:	AR-24-VL-01005166-01
Batchnr.:	EUAA59-24005166
Kundenr.:	VL0000662
Rapportdato:	06.02.2024

Analyserapport

Sagsnr.:	2420296	
Sagsnavn:	Nordic Waste	
Prøvetype:	Jord	
Prøvetager:		LBH
Modt. dato:	05.02.2024	
Analyseperiode:	- 06.02.2024	
Kunde Ref.:	null	

Lab prøvenr:	**862-2024-00516606**	**862-2024-00516607**	**862-2024-00516608**	**862-2024-00516609**	**862-2024-00516610**	**Enhed**	**DL**	**Urel(%)** ¤)
Prøve ID:	1932	1933	1934	1935	1936			
Prøvemærke:	Mile 1932	Mile 1933	Mile 1934	Mile 1935	Mile 1936			
Prøvedybde m u.t.:	Bl. prøve	Bl. prøve	Bl. prøve	Bl. prøve	Bl. prøve			
Sum af 7 PAH'er *REFLAB metode 4: 2008 v.2 GC-MS*	0,33	0,77	1,1	1,1	1,4	mg/kg ts.		
Klassificering iht. BEK nr 1452	UK	UK	UK	UK	2			

Underleverandør:
A: Underleverandør (DS EN ISO/IEC 17025 DANAK 168)

00516609 Prøvekommentar:
Indeholder kulbrinter med et kogepunktsområde som asfalt/bitumen/fuelolie.

00516610 Prøvekommentar:
Indeholder kulbrinter med et kogepunktsområde som asfalt/bitumen/fuelolie.
Ud fra kromatogrammet vurderes det, at der kan være indhold af naturligt forekommende kulbrinter.

Dokument navn: Rapport AR-24-VL-01005166-01 att Lars Bjørn Hansen, Modtaget 05-02-2024 (2420296, Nordic Waste) (AR-24-VL-01005166-01_0.pdf)
Hører til sagsnummer: 09.00.00-100-1-24
Registreringsdato: 6. februar 2024

eurofins | VBM Laboratoriet
ilac-MRA DANAK TEST Reg. nr. 179
INDUSTRIVEJ 1
DK-9440 AABYBRO
TLF: +45 98 21 32 00
FAX: +45 98 21 34 54
SH-aabybro@etn.eurofins.com

AMS-Akut Miljø Service ApS
Mejlbyvej 45
8250 Egå
Att.: Lars Bjørn Hansen

Rapportnr.:	AR-24-VL-01005166-01
Batchnr.:	EUAA59-24005166
Kundenr.:	VL0000662
Rapportdato:	06.02.2024

Analyserapport

Sagsnr.:	2420296	
Sagsnavn:	Nordic Waste	
Prøvetype:	Jord	
Prøvetager:		LBH
Modt. dato:	05.02.2024	
Analyseperiode:	- 06.02.2024	
Kunde Ref.:	null	

Lab prøvenr:	**862-2024-00516611**	**Enhed**	**DL**	**Urel(%)**	**¤)**
Prøve ID:	1937				
Prøvemærke:	Mile 1937				
Prøvedybde m u.t.:	Bl. prøve				
Tørstof *DS/EN 15934:2012 A Gravimetrisk*	70	%	1	15	
Metaller					
Arsen (As) *EN/ISO 15587-2:2003, DS/EN 16170:2016 mod. Beregning*	9,0	mg/kg ts.	0,5	30	
Barium (Ba) *DS 259:2003, SM 3120 ICP-OES*	240	mg/kg ts.	1	30	A
Bly (Pb) *EN/ISO 15587-2:2003, DS/EN 16170:2016 mod. Beregning*	11	mg/kg ts.	1	30	
Cadmium (Cd) *EN/ISO 15587-2:2003, DS/EN 16170:2016 mod. Beregning*	0,34	mg/kg ts.	0,02	30	
Chrom (Cr) *EN/ISO 15587-2:2003, DS/EN 16170:2016 mod. Beregning*	43	mg/kg ts.	1	30	
Kobber (Cu) *EN/ISO 15587-2:2003, DS/EN 16170:2016 mod. Beregning*	44	mg/kg ts.	1	30	
Kviksølv (Hg) *EN/ISO 15587-2:2003, DS/EN 16175-1:2016mod. CV-AAS*	0,058	mg/kg ts.	0,01	30	
Molybdæn (Mo) *DS 259:2003, SM 3120 ICP-OES*	< 1	mg/kg ts.	1	30	A
Nikkel (Ni) *EN/ISO 15587-2:2003, DS/EN 16170:2016 mod. Beregning*	62	mg/kg ts.	0,5	30	
Selen (Se) *EN ISO 15587-2:2003/DS EN 16171:2016 mod. ICP-MS*	0,78	mg/kg ts.	0,5	30	*A
Zink (Zn) *EN/ISO 15587-2:2003, DS/EN 16170:2016 mod. Beregning*	97	mg/kg ts.	2	30	
Kulbrinter					
C6H6-C10 *REFLAB metode 1:2010 v.2 GC-FID*	< 2	mg/kg ts.	2	30	
C10-C15 *REFLAB metode 1:2010 v.2 GC-FID*	< 5	mg/kg ts.	5	30	
C15-C20 *REFLAB metode 1:2010 v.2 GC-FID*	6,4	mg/kg ts.	5	30	
C20-C35 *REFLAB metode 1:2010 v.2 GC-FID*	290	mg/kg ts.	5	30	
Sum (C10-C20) *REFLAB metode 1:2010 v.2 GC-FID*	6,4	mg/kg ts.			
Sum (C6H6-C35) *REFLAB metode 1:2010 v.2 GC-FID*	290	mg/kg ts.			
PAH-forbindelser					
Fluoranthen *REFLAB metode 4: 2008 v.2 GC-MS*	0,30	mg/kg ts.	0,01	40	
Benzo(b+j+k)fluoranthen *REFLAB metode 4: 2008 v.2 GC-MS*	0,29	mg/kg ts.	0,01	40	
Benzo(a)pyren *REFLAB metode 4: 2008 v.2 GC-MS*	0,17	mg/kg ts.	0,01	40	
Indeno(1,2,3-cd)pyren *REFLAB metode 4: 2008 v.2 GC-MS*	0,098	mg/kg ts.	0,01	40	
Dibenz(a,h)anthracen *REFLAB metode 4: 2008 v.2 GC-MS*	0,017	mg/kg ts.	0,01	40	

Dokument navn: Rapport AR-24-VL-01005166-01 att Lars Bjørn Hansen, Modtaget 05-02-2024 (2420296, Nordic Waste) (AR-24-VL-01005166-01_0.pdf)
Hører til sagsnummer: 09.00.00-100-1-24
Registreringsdato: 6. februar 2024

eurofins | VBM Laboratoriet
ilac-MRA DANAK TEST Reg. nr. 179
INDUSTRIVEJ 1
DK-9440 AABYBRO
TLF: +45 98 21 32 00
FAX: +45 98 21 34 54
SH-aabybro@etn.eurofins.com

AMS-Akut Miljø Service ApS
Mejlbyvej 45
8250 Egå
Att.: Lars Bjørn Hansen

Rapportnr.:	AR-24-VL-01005166-01
Batchnr.:	EUAA59-24005166
Kundenr.:	VL0000662
Rapportdato:	06.02.2024

Analyserapport

Sagsnr.:	2420296	
Sagsnavn:	Nordic Waste	
Prøvetype:	Jord	
Prøvetager:		LBH
Modt. dato:	05.02.2024	
Analyseperiode:	- 06.02.2024	
Kunde Ref.:	null	

Lab prøvenr:	**862-2024-00516611**	**Enhed**	**DL**	**Urel(%)** ¤)
Prøve ID:	1937			
Prøvemærke:	Mile 1937			
Prøvedybde m u.t.:	Bl. prøve			
Sum af 7 PAH'er *REFLAB metode 4: 2008 v.2 GC-MS*	0,88	mg/kg ts.		
Klassificering iht. BEK nr 1452	UK			

Underleverandør:
A: Underleverandør (DS EN ISO/IEC 17025 DANAK 168)

00516611 Prøvekommentar:
Indeholder kulbrinter med et kogepunktsområde som asfalt/bitumen/fuelolie.

Batchkommentar:

"Sum af 7 PAH'er": Fluoranthen, Benz(b+j+k)fluoranthen, Benz(a)pyren, Indeno(1,2,3)pyren og Dibenz(a,h)anthracen.
Ekstraktionstiden for Reflab 1 analyser er 12 timer.
I henhold til Reflab1:2010 foretages en kvalitativ tolkning af chromatogrammet med angivelse af olietyper for prøver med et kulbrinteindhold over 100 mg/kg TS.
Med mindre andet er angivet, er REFLAB 1 ekstraktionen lavet på indsendte membranglas og REFLAB 4 ekstraktionen ud fra indsendte pose.
Forureningskategori foretages iht. Bek.1452 af 07/12/2015 "Bekendtgørelse om anmeldelse og dokumentation i forbindelse med flytning af jord" for de parametre, der er specificeret i bekendtgørelsens tabel 3. Kulbrinter, benzen og nikkel er ikke omfattet af bekendtgørelsens tabel 3, hvorfor kategorisering af disse vurderes af kommunalbestyrelsen. Således er kategoriseringen i denne rapport kun vejledende. Kategoriseringen for kulbrinter, benzen og nikkel foretages iht. "Liste over kvalitetskriterier i relation til forurenet jord", Miljøstyrelsen, 2018 og BEK 554 af 19/05/2010 "Bekendtgørelse om definition af lettere forurenet jord". "UK" angiver at forureningsniveauet ikke kan henføres til kategori 1 og 2 (uden for kategori).
Excel-ark med prøvningsresultaterne medsendes som bilag.

Kopi til:
Randers Kommune, Annemarie Dalsgaard Karlsen, Laksetorvet 1, 8900 Randers C

06.02.2024

Anna Elisabeth Rømer
Kundecentermedarbejder VBM Laboratoriet

Tegnforklaring:

<:	mindre end	*):	Ikke omfattet af akkrediteringen
>:	større end	i.p.:	ikke påvist
#:	ingen parametre er påvist	i.m.:	ikke målelig
DL:	Detektionsgrænse	¤):	udført af underleverandør

Urel (%): Ekspanderede relative måleusikkerhed med dækningsfaktor 2. For resultater på detektionsgrænseniveau kan usikkerheden være større end oplyst på rapporten.

Prøvningsresultaterne gælder udelukkende for de(n) undersøgte prøve(r).
Rapporten må ikke gengives, undtagen i sin helhed, uden prøvningslaboratoriets skriftlige godkendelse.
SamlePDF - side 609 af 1074

Dokumentnavn: Rapport AR-24-VL-01005166-01 - Lars Bjørn Hansen, Modtaget 05-02-2024 (2420296, Nordic Waste) (AllResults_AR-24-VL-01005166-01_0.pdf)
Hører til sagsnummer: 09.[illegible]
Registreringsnummer: [illegible]

eurofins

Batch	EUAA59-24005166
Sagsnavn	Nordic Waste
Sagsnummer/lokalitetsnr	2420296
Udtagning: dato/initialer	
Modtaget på laboratoriet	05-02-2024
Rapport (seneste rapportrevision)	06-02-2024/AR-24-VL-01005166-01

Prøvenummer	862-2024-00516601	862-2024-00516602	862-2024-00516603	862-2024-00516604	862-2024-00516605	862-2024-00516606	862-2024-00516607	862-2024-00516608	862-2024-00516609	862-2024-00516610	862-2024-00516611
Prøve mærke	Mile 1927/Bl. prøve	Mile 1928/Bl. prøve	Mile 1929/Bl. prøve	Mile 1930/Bl. prøve	Mile 1931/Bl. prøve	Mile 1932/Bl. prøve	Mile 1933/Bl. prøve	Mile 1934/Bl. prøve	Mile 1935/Bl. prøve	Mile 1936/Bl. prøve	Mile 1937/Bl. prøve
Kunde Ref.:	EUAA59-24005166	EUAA59-24005166	EUAA59-24005166	EUAA59-24005166	EUAA59-24005166	EUAA59-24005166	EUAA59-24005166	EUAA59-24005166	EUAA59-24005166	EUAA59-24005166	EUAA59-24005166

Komponent	Enhed	Resultat	Resultat	Resultat	Resultat	Resultat	Resultat	Resultat	Resultat	Resultat	Resultat	Resultat
Tørstof	%	66	61	72	68	64	66	63	70	65	73	70
Arsen (As)	mg/kg ts.	9,1	9,2	15	9,1	12	7,9	0,68	4,1	8,3	3,9	9
Barium (Ba)	mg/kg ts.	51	150	280	98	92	100	45	110	120	88	240
Bly (Pb)	mg/kg ts.	10	19	9,1	11	12	16	7,7	16	13	17	11
Cadmium (Cd)	mg/kg ts.	0,047	0,3	0,13	0,12	0,52	0,35	0,066	0,24	0,37	0,72	0,34
Chrom (Cr)	mg/kg ts.	61	47	55	51	42	37	30	28	35	18	43
Kobber (Cu)	mg/kg ts.	42	76	35	54	41	48	53	43	42	31	44
Kviksølv (Hg)	mg/kg ts.	0,04	0,079	0,048	0,061	0,055	0,063	0,022	0,058	0,041	0,061	0,058
Molybdæn (Mo)	mg/kg ts.	< 1	< 1	< 1	< 1	< 1	< 1	< 1	< 1	< 1	1,2	< 1
Nikkel (Ni)	mg/kg ts.	65	51	58	66	59	50	55	36	60	22	62
Selen (Se)	mg/kg ts.	0,77	1,4	0,71	0,72	1,1	0,87	< 0,5	0,55	0,65	0,91	0,78
Zink (Zn)	mg/kg ts.	85	170	82	93	81	120	77	82	90	98	97
C6H6-C10	mg/kg ts.	< 2	< 2	< 2	4,2	< 2	< 2	3	2,1	2,5	3,1	< 2
C10-C15	mg/kg ts.	< 5	< 5	5,5	< 5	< 5	< 5	6,2	< 5	9,6	5	< 5
C15-C20	mg/kg ts.	< 5	< 5	11	9,3	5,4	10	10	5,6	22	11	6,4
C20-C35	mg/kg ts.	17	58	140	86	42	77	58	69	140	110	290
Sum (C10-C20)	mg/kg ts.	#	#	16	9,3	5,4	10	17	5,6	32	16	6,4
Sum (C6H6-C35)	mg/kg ts.	17	58	160	99	47	87	78	77	170	130	290
Fluoranthen	mg/kg ts.	0,011	0,24	0,14	0,9	0,5	0,11	0,27	0,37	0,4	0,51	0,3
Benzo(b+j+k)fluoranthen	mg/kg ts.	0,013	0,22	0,13	0,97	0,49	0,1	0,24	0,33	0,34	0,41	0,29
Benzo(a)pyren	mg/kg ts.	< 0,01	0,13	0,075	0,57	0,31	0,066	0,15	0,21	0,21	0,26	0,17
Indeno(1,2,3-cd)pyren	mg/kg ts.	< 0,01	0,072	0,041	0,31	0,18	0,036	0,084	0,12	0,11	0,14	0,098
Dibenz(a,h)anthracen	mg/kg ts.	< 0,01	0,018	< 0,01	0,08	0,051	0,011	0,024	0,03	0,029	0,034	0,017
Sum af 7 PAH'er	mg/kg ts.	0,024	0,68	0,38	2,8	1,5	0,33	0,77	1,1	1,1	1,4	0,88

Dokumentnavn: Rapport AR-24-VL-01005166-01 ... Lars Bjørn Hansen, Modtaget 05-02-2024 (2420296, Nordic Waste) (AllResults_AR-24-VL-01005166-01_0.p
Hører til sagsnummer: 09.02.00-P00-0034
Registreringsdato for sagsnummer: ...

Batch	EUAA59-24005166
Sagsnavn	Nordic Waste
Sagsnummer/lokalitetsnr	2420296
Udtagning: dato/initialer	
Modtaget på laboratoriet	05-02-2024
Rapport (seneste rapportrevision)	06-02-2024/AR-24-VL-01005166-01
Prøvenummer	862-2024-00516601
Prøve mærke	Mile 1927/Bl. prøve
Kunde Ref.:	EUAA59-24005166

Komponent	Resultat	Enhed	DL	Metode	Um (%)
Tørstof	66	%	1	DS/EN 15934:2012 A Gravimetrisk	15
Arsen (As)	9,1	mg/kg ts.	0,5	EN/ISO 15587-2:2003, DS/EN 16170:2016 mod. Beregning	30
Barium (Ba)	51	mg/kg ts.	1	DS 259:2003, SM 3120 ICP-OES	30
Bly (Pb)	10	mg/kg ts.	1	EN/ISO 15587-2:2003, DS/EN 16170:2016 mod. Beregning	30
Cadmium (Cd)	0,047	mg/kg ts.	0,02	EN/ISO 15587-2:2003, DS/EN 16170:2016 mod. Beregning	30
Chrom (Cr)	61	mg/kg ts.	1	EN/ISO 15587-2:2003, DS/EN 16170:2016 mod. Beregning	30
Kobber (Cu)	42	mg/kg ts.	1	EN/ISO 15587-2:2003, DS/EN 16170:2016 mod. Beregning	30
Kviksølv (Hg)	0,04	mg/kg ts.	0,01	EN/ISO 15587-2:2003, DS/EN 16175-1:2016mod. CV-AAS	30
Molybdæn (Mo)	< 1	mg/kg ts.	1	DS 259:2003, SM 3120 ICP-OES	30
Nikkel (Ni)	65	mg/kg ts.	0,5	EN/ISO 15587-2:2003, DS/EN 16170:2016 mod. Beregning	30
Selen (Se)	0,77	mg/kg ts.	0,5		30
Zink (Zn)	85	mg/kg ts.	2	EN/ISO 15587-2:2003, DS/EN 16170:2016 mod. Beregning	30
C6H6-C10	< 2	mg/kg ts.	2	REFLAB metode 1:2010 v.2 GC-FID	30
C10-C15	< 5	mg/kg ts.	5	REFLAB metode 1:2010 v.2 GC-FID	30
C15-C20	< 5	mg/kg ts.	5	REFLAB metode 1:2010 v.2 GC-FID	30
C20-C35	17	mg/kg ts.	5	REFLAB metode 1:2010 v.2 GC-FID	30
Sum (C10-C20)	#	mg/kg ts.		REFLAB metode 1:2010 v.2 GC-FID	
Sum (C6H6-C35)	17	mg/kg ts.		REFLAB metode 1:2010 v.2 GC-FID	
Fluoranthen	0,011	mg/kg ts.	0,01	REFLAB metode 4: 2008 v.2 GC-MS	40
Benzo(b+j+k)fluoranthen	0,013	mg/kg ts.	0,01	REFLAB metode 4: 2008 v.2 GC-MS	40
Benzo(a)pyren	< 0,01	mg/kg ts.	0,01	REFLAB metode 4: 2008 v.2 GC-MS	40
Indeno(1,2,3-cd)pyren	< 0,01	mg/kg ts.	0,01	REFLAB metode 4: 2008 v.2 GC-MS	40
Dibenz(a,h)anthracen	< 0,01	mg/kg ts.	0,01	REFLAB metode 4: 2008 v.2 GC-MS	40
Sum af 7 PAH'er	0,024	mg/kg ts.		REFLAB metode 4: 2008 v.2 GC-MS	

Dokumentnavn: Rapport AR-24-VL-01005166-01 ... Lars Bjørn Hansen, Modtaget 05-02-2024 (2420296, Nordic Waste) (AllResults_AR-24-VL-01005166-01_0.p
Hører til sagsnummer: 09.02.00-P00-0034
Registreringsdato for sagsnummer: ...

Batch	EUAA59-24005166
Sagsnavn	Nordic Waste
Sagsnummer/lokalitetsnr	2420296
Udtagning: dato/initialer	
Modtaget på laboratoriet	05-02-2024
Rapport (seneste rapportrevision)	06-02-2024/AR-24-VL-01005166-01
Prøvenummer	862-2024-00516602
Prøve mærke	Mile 1928/Bl. prøve
Kunde Ref.:	EUAA59-24005166

Komponent	Resultat	Enhed	DL	Metode	Um (%)
Tørstof	61	%	1	DS/EN 15934:2012 A Gravimetrisk	15
Arsen (As)	9,2	mg/kg ts.	0,5	EN/ISO 15587-2:2003, DS/EN 16170:2016 mod. Beregning	30
Barium (Ba)	150	mg/kg ts.	1	DS 259:2003, SM 3120 ICP-OES	30
Bly (Pb)	19	mg/kg ts.	1	EN/ISO 15587-2:2003, DS/EN 16170:2016 mod. Beregning	30
Cadmium (Cd)	0,3	mg/kg ts.	0,02	EN/ISO 15587-2:2003, DS/EN 16170:2016 mod. Beregning	30
Chrom (Cr)	47	mg/kg ts.	1	EN/ISO 15587-2:2003, DS/EN 16170:2016 mod. Beregning	30
Kobber (Cu)	76	mg/kg ts.	1	EN/ISO 15587-2:2003, DS/EN 16170:2016 mod. Beregning	30
Kviksølv (Hg)	0,079	mg/kg ts.	0,01	EN/ISO 15587-2:2003, DS/EN 16175-1:2016mod. CV-AAS	30
Molybdæn (Mo)	< 1	mg/kg ts.	1	DS 259:2003, SM 3120 ICP-OES	30
Nikkel (Ni)	51	mg/kg ts.	0,5	EN/ISO 15587-2:2003, DS/EN 16170:2016 mod. Beregning	30
Selen (Se)	1,4	mg/kg ts.	0,5		30
Zink (Zn)	170	mg/kg ts.	2	EN/ISO 15587-2:2003, DS/EN 16170:2016 mod. Beregning	30
C6H6-C10	< 2	mg/kg ts.	2	REFLAB metode 1:2010 v.2 GC-FID	30
C10-C15	< 5	mg/kg ts.	5	REFLAB metode 1:2010 v.2 GC-FID	30
C15-C20	< 5	mg/kg ts.	5	REFLAB metode 1:2010 v.2 GC-FID	30
C20-C35	58	mg/kg ts.	5	REFLAB metode 1:2010 v.2 GC-FID	30
Sum (C10-C20)	#	mg/kg ts.		REFLAB metode 1:2010 v.2 GC-FID	
Sum (C6H6-C35)	58	mg/kg ts.		REFLAB metode 1:2010 v.2 GC-FID	
Fluoranthen	0,24	mg/kg ts.	0,01	REFLAB metode 4: 2008 v.2 GC-MS	40
Benzo(b+j+k)fluoranthen	0,22	mg/kg ts.	0,01	REFLAB metode 4: 2008 v.2 GC-MS	40
Benzo(a)pyren	0,13	mg/kg ts.	0,01	REFLAB metode 4: 2008 v.2 GC-MS	40
Indeno(1,2,3-cd)pyren	0,072	mg/kg ts.	0,01	REFLAB metode 4: 2008 v.2 GC-MS	40
Dibenz(a,h)anthracen	0,018	mg/kg ts.	0,01	REFLAB metode 4: 2008 v.2 GC-MS	40
Sum af 7 PAH'er	0,68	mg/kg ts.		REFLAB metode 4: 2008 v.2 GC-MS	

Dokumentnavn: Rapport AR-24-VL-01005166-01 att Lars Bjørn Hansen, Modtaget 05-02-2024 (2420296, Nordic Waste) (AllResults_AR-24-VL-01005166-01_0.p
Hører til sagsnummer: 09.09.09-J00-1-24
Registrering: Sagsnummer/lokalitetsnr

eurofins

Batch	EUAA59-24005166
Sagsnavn	Nordic Waste
Sagsnummer/lokalitetsnr	2420296
Udtagning: dato/initialer	
Modtaget på laboratoriet	05-02-2024
Rapport (seneste rapportrevision)	06-02-2024/AR-24-VL-01005166-01
Prøvenummer	862-2024-00516603
Prøve mærke	Mile 1929/Bl. prøve
Kunde Ref.:	EUAA59-24005166

Komponent	Resultat	Enhed	DL	Metode	Um (%)
Tørstof	72	%	1	DS/EN 15934:2012 A Gravimetrisk	15
Arsen (As)	15	mg/kg ts.	0,5	EN/ISO 15587-2:2003, DS/EN 16170:2016 mod. Beregning	30
Barium (Ba)	280	mg/kg ts.	1	DS 259:2003, SM 3120 ICP-OES	30
Bly (Pb)	9,1	mg/kg ts.	1	EN/ISO 15587-2:2003, DS/EN 16170:2016 mod. Beregning	30
Cadmium (Cd)	0,13	mg/kg ts.	0,02	EN/ISO 15587-2:2003, DS/EN 16170:2016 mod. Beregning	30
Chrom (Cr)	55	mg/kg ts.	1	EN/ISO 15587-2:2003, DS/EN 16170:2016 mod. Beregning	30
Kobber (Cu)	35	mg/kg ts.	1	EN/ISO 15587-2:2003, DS/EN 16170:2016 mod. Beregning	30
Kviksølv (Hg)	0,048	mg/kg ts.	0,01	EN/ISO 15587-2:2003, DS/EN 16175-1:2016mod. CV-AAS	30
Molybdæn (Mo)	< 1	mg/kg ts.	1	DS 259:2003, SM 3120 ICP-OES	30
Nikkel (Ni)	58	mg/kg ts.	0,5	EN/ISO 15587-2:2003, DS/EN 16170:2016 mod. Beregning	30
Selen (Se)	0,71	mg/kg ts.	0,5		30
Zink (Zn)	82	mg/kg ts.	2	EN/ISO 15587-2:2003, DS/EN 16170:2016 mod. Beregning	30
C6H6-C10	< 2	mg/kg ts.	2	REFLAB metode 1:2010 v.2 GC-FID	30
C10-C15	5,5	mg/kg ts.	5	REFLAB metode 1:2010 v.2 GC-FID	30
C15-C20	11	mg/kg ts.	5	REFLAB metode 1:2010 v.2 GC-FID	30
C20-C35	140	mg/kg ts.	5	REFLAB metode 1:2010 v.2 GC-FID	30
Sum (C10-C20)	16	mg/kg ts.		REFLAB metode 1:2010 v.2 GC-FID	
Sum (C6H6-C35)	160	mg/kg ts.		REFLAB metode 1:2010 v.2 GC-FID	
Fluoranthen	0,14	mg/kg ts.	0,01	REFLAB metode 4: 2008 v.2 GC-MS	40
Benzo(b+j+k)fluoranthen	0,13	mg/kg ts.	0,01	REFLAB metode 4: 2008 v.2 GC-MS	40
Benzo(a)pyren	0,075	mg/kg ts.	0,01	REFLAB metode 4: 2008 v.2 GC-MS	40
Indeno(1,2,3-cd)pyren	0,041	mg/kg ts.	0,01	REFLAB metode 4: 2008 v.2 GC-MS	40
Dibenz(a,h)anthracen	< 0,01	mg/kg ts.	0,01	REFLAB metode 4: 2008 v.2 GC-MS	40
Sum af 7 PAH'er	0,38	mg/kg ts.		REFLAB metode 4: 2008 v.2 GC-MS	

Dokumentnavn: Rapport_AR-24-VL-01005166-01_Lars Bjørn Hansen, Modtaget 05-02-2024 (2420296, Nordic Waste) (AllResults_AR-24-VL-01005166-01_0.p
Hører til sagsnummer: 09.02.00-K00-1-24
Registreringsdato for prøven: 05-02-2024

Batch	EUAA59-24005166
Sagsnavn	Nordic Waste
Sagsnummer/lokalitetsnr	2420296
Udtagning: dato/initialer	
Modtaget på laboratoriet	05-02-2024
Rapport (seneste rapportrevision)	06-02-2024/AR-24-VL-01005166-01
Prøvenummer	862-2024-00516604
Prøve mærke	Mile 1930/Bl. prøve
Kunde Ref.:	EUAA59-24005166

Komponent	Resultat	Enhed	DL	Metode	Um (%)
Tørstof	68	%	1	DS/EN 15934:2012 A Gravimetrisk	15
Arsen (As)	9,1	mg/kg ts.	0,5	EN/ISO 15587-2:2003, DS/EN 16170:2016 mod. Beregning	30
Barium (Ba)	98	mg/kg ts.	1	DS 259:2003, SM 3120 ICP-OES	30
Bly (Pb)	11	mg/kg ts.	1	EN/ISO 15587-2:2003, DS/EN 16170:2016 mod. Beregning	30
Cadmium (Cd)	0,12	mg/kg ts.	0,02	EN/ISO 15587-2:2003, DS/EN 16170:2016 mod. Beregning	30
Chrom (Cr)	51	mg/kg ts.	1	EN/ISO 15587-2:2003, DS/EN 16170:2016 mod. Beregning	30
Kobber (Cu)	54	mg/kg ts.	1	EN/ISO 15587-2:2003, DS/EN 16170:2016 mod. Beregning	30
Kviksølv (Hg)	0,061	mg/kg ts.	0,01	EN/ISO 15587-2:2003, DS/EN 16175-1:2016mod. CV-AAS	30
Molybdæn (Mo)	< 1	mg/kg ts.	1	DS 259:2003, SM 3120 ICP-OES	30
Nikkel (Ni)	66	mg/kg ts.	0,5	EN/ISO 15587-2:2003, DS/EN 16170:2016 mod. Beregning	30
Selen (Se)	0,72	mg/kg ts.	0,5		30
Zink (Zn)	93	mg/kg ts.	2	EN/ISO 15587-2:2003, DS/EN 16170:2016 mod. Beregning	30
C6H6-C10	4,2	mg/kg ts.	2	REFLAB metode 1:2010 v.2 GC-FID	30
C10-C15	< 5	mg/kg ts.	5	REFLAB metode 1:2010 v.2 GC-FID	30
C15-C20	9,3	mg/kg ts.	5	REFLAB metode 1:2010 v.2 GC-FID	30
C20-C35	86	mg/kg ts.	5	REFLAB metode 1:2010 v.2 GC-FID	30
Sum (C10-C20)	9,3	mg/kg ts.		REFLAB metode 1:2010 v.2 GC-FID	
Sum (C6H6-C35)	99	mg/kg ts.		REFLAB metode 1:2010 v.2 GC-FID	
Fluoranthen	0,9	mg/kg ts.	0,01	REFLAB metode 4: 2008 v.2 GC-MS	40
Benzo(b+j+k)fluoranthen	0,97	mg/kg ts.	0,01	REFLAB metode 4: 2008 v.2 GC-MS	40
Benzo(a)pyren	0,57	mg/kg ts.	0,01	REFLAB metode 4: 2008 v.2 GC-MS	40
Indeno(1,2,3-cd)pyren	0,31	mg/kg ts.	0,01	REFLAB metode 4: 2008 v.2 GC-MS	40
Dibenz(a,h)anthracen	0,08	mg/kg ts.	0,01	REFLAB metode 4: 2008 v.2 GC-MS	40
Sum af 7 PAH'er	2,8	mg/kg ts.		REFLAB metode 4: 2008 v.2 GC-MS	

Dokumentnavn: Rapport_AR-24-VL-01005166-01_Lars Bjørn Hansen, Modtaget 05-02-2024 (2420296, Nordic Waste) (AllResults_AR-24-VL-01005166-01_0.p
Hører til sagsnummer: 09.02.00-K00-1-24
Registreringsdato for prøven: 05-02-2024

Batch	EUAA59-24005166
Sagsnavn	Nordic Waste
Sagsnummer/lokalitetsnr	2420296
Udtagning: dato/initialer	
Modtaget på laboratoriet	05-02-2024
Rapport (seneste rapportrevision)	06-02-2024/AR-24-VL-01005166-01
Prøvenummer	862-2024-00516605
Prøve mærke	Mile 1931/Bl. prøve
Kunde Ref.:	EUAA59-24005166

Komponent	Resultat	Enhed	DL	Metode	Um (%)
Tørstof	64	%	1	DS/EN 15934:2012 A Gravimetrisk	15
Arsen (As)	12	mg/kg ts.	0,5	EN/ISO 15587-2:2003, DS/EN 16170:2016 mod. Beregning	30
Barium (Ba)	92	mg/kg ts.	1	DS 259:2003, SM 3120 ICP-OES	30
Bly (Pb)	12	mg/kg ts.	1	EN/ISO 15587-2:2003, DS/EN 16170:2016 mod. Beregning	30
Cadmium (Cd)	0,52	mg/kg ts.	0,02	EN/ISO 15587-2:2003, DS/EN 16170:2016 mod. Beregning	30
Chrom (Cr)	42	mg/kg ts.	1	EN/ISO 15587-2:2003, DS/EN 16170:2016 mod. Beregning	30
Kobber (Cu)	41	mg/kg ts.	1	EN/ISO 15587-2:2003, DS/EN 16170:2016 mod. Beregning	30
Kviksølv (Hg)	0,055	mg/kg ts.	0,01	EN/ISO 15587-2:2003, DS/EN 16175-1:2016mod. CV-AAS	30
Molybdæn (Mo)	< 1	mg/kg ts.	1	DS 259:2003, SM 3120 ICP-OES	30
Nikkel (Ni)	59	mg/kg ts.	0,5	EN/ISO 15587-2:2003, DS/EN 16170:2016 mod. Beregning	30
Selen (Se)	1,1	mg/kg ts.	0,5		30
Zink (Zn)	81	mg/kg ts.	2	EN/ISO 15587-2:2003, DS/EN 16170:2016 mod. Beregning	30
C6H6-C10	< 2	mg/kg ts.	2	REFLAB metode 1:2010 v.2 GC-FID	30
C10-C15	< 5	mg/kg ts.	5	REFLAB metode 1:2010 v.2 GC-FID	30
C15-C20	5,4	mg/kg ts.	5	REFLAB metode 1:2010 v.2 GC-FID	30
C20-C35	42	mg/kg ts.	5	REFLAB metode 1:2010 v.2 GC-FID	30
Sum (C10-C20)	5,4	mg/kg ts.		REFLAB metode 1:2010 v.2 GC-FID	
Sum (C6H6-C35)	47	mg/kg ts.		REFLAB metode 1:2010 v.2 GC-FID	
Fluoranthen	0,5	mg/kg ts.	0,01	REFLAB metode 4: 2008 v.2 GC-MS	40
Benzo(b+j+k)fluoranthen	0,49	mg/kg ts.	0,01	REFLAB metode 4: 2008 v.2 GC-MS	40
Benzo(a)pyren	0,31	mg/kg ts.	0,01	REFLAB metode 4: 2008 v.2 GC-MS	40
Indeno(1,2,3-cd)pyren	0,18	mg/kg ts.	0,01	REFLAB metode 4: 2008 v.2 GC-MS	40
Dibenz(a,h)anthracen	0,051	mg/kg ts.	0,01	REFLAB metode 4: 2008 v.2 GC-MS	40
Sum af 7 PAH'er	1,5	mg/kg ts.		REFLAB metode 4: 2008 v.2 GC-MS	

Dokumentnavn: Rapport AR-24-VL-01005166-01 ... Lars Bjørn Hansen, Modtaget 05-02-2024 (2420296, Nordic Waste) (AllResults_AR-24-VL-01005166-01_0.p
Hører til sagsnummer: 09.02.00-P00-0034
Registreringsdato for sagsnummer: ...

Batch	EUAA59-24005166
Sagsnavn	Nordic Waste
Sagsnummer/lokalitetsnr	2420296
Udtagning: dato/initialer	
Modtaget på laboratoriet	05-02-2024
Rapport (seneste rapportrevision)	06-02-2024/AR-24-VL-01005166-01
Prøvenummer	862-2024-00516606
Prøve mærke	Mile 1932/Bl. prøve
Kunde Ref.:	EUAA59-24005166

Komponent	Resultat	Enhed	DL	Metode	Um (%)
Tørstof	66	%	1	DS/EN 15934:2012 A Gravimetrisk	15
Arsen (As)	7,9	mg/kg ts.	0,5	EN/ISO 15587-2:2003, DS/EN 16170:2016 mod. Beregning	30
Barium (Ba)	100	mg/kg ts.	1	DS 259:2003, SM 3120 ICP-OES	30
Bly (Pb)	16	mg/kg ts.	1	EN/ISO 15587-2:2003, DS/EN 16170:2016 mod. Beregning	30
Cadmium (Cd)	0,35	mg/kg ts.	0,02	EN/ISO 15587-2:2003, DS/EN 16170:2016 mod. Beregning	30
Chrom (Cr)	37	mg/kg ts.	1	EN/ISO 15587-2:2003, DS/EN 16170:2016 mod. Beregning	30
Kobber (Cu)	48	mg/kg ts.	1	EN/ISO 15587-2:2003, DS/EN 16170:2016 mod. Beregning	30
Kviksølv (Hg)	0,063	mg/kg ts.	0,01	EN/ISO 15587-2:2003, DS/EN 16175-1:2016mod. CV-AAS	30
Molybdæn (Mo)	< 1	mg/kg ts.	1	DS 259:2003, SM 3120 ICP-OES	30
Nikkel (Ni)	50	mg/kg ts.	0,5	EN/ISO 15587-2:2003, DS/EN 16170:2016 mod. Beregning	30
Selen (Se)	0,87	mg/kg ts.	0,5		30
Zink (Zn)	120	mg/kg ts.	2	EN/ISO 15587-2:2003, DS/EN 16170:2016 mod. Beregning	30
C6H6-C10	< 2	mg/kg ts.	2	REFLAB metode 1:2010 v.2 GC-FID	30
C10-C15	< 5	mg/kg ts.	5	REFLAB metode 1:2010 v.2 GC-FID	30
C15-C20	10	mg/kg ts.	5	REFLAB metode 1:2010 v.2 GC-FID	30
C20-C35	77	mg/kg ts.	5	REFLAB metode 1:2010 v.2 GC-FID	30
Sum (C10-C20)	10	mg/kg ts.		REFLAB metode 1:2010 v.2 GC-FID	
Sum (C6H6-C35)	87	mg/kg ts.		REFLAB metode 1:2010 v.2 GC-FID	
Fluoranthen	0,11	mg/kg ts.	0,01	REFLAB metode 4: 2008 v.2 GC-MS	40
Benzo(b+j+k)fluoranthen	0,1	mg/kg ts.	0,01	REFLAB metode 4: 2008 v.2 GC-MS	40
Benzo(a)pyren	0,066	mg/kg ts.	0,01	REFLAB metode 4: 2008 v.2 GC-MS	40
Indeno(1,2,3-cd)pyren	0,036	mg/kg ts.	0,01	REFLAB metode 4: 2008 v.2 GC-MS	40
Dibenz(a,h)anthracen	0,011	mg/kg ts.	0,01	REFLAB metode 4: 2008 v.2 GC-MS	40
Sum af 7 PAH'er	0,33	mg/kg ts.		REFLAB metode 4: 2008 v.2 GC-MS	

Dokumentnavn: Rapport AR-24-VL-01005166-01 att Lars Bjørn Hansen, Modtaget 05-02-2024 (2420296, Nordic Waste) (AllResults_AR-24-VL-01005166-01_0.p
Hører til sagsnummer: 09.09.09-J00-1-24
Registrering: Sagsnummer/lokalitetsnr

Batch	EUAA59-24005166
Sagsnavn	Nordic Waste
Sagsnummer/lokalitetsnr	2420296
Udtagning: dato/initialer	
Modtaget på laboratoriet	05-02-2024
Rapport (seneste rapportrevision)	06-02-2024/AR-24-VL-01005166-01
Prøvenummer	862-2024-00516607
Prøve mærke	Mile 1933/Bl. prøve
Kunde Ref.:	EUAA59-24005166

Komponent	Resultat	Enhed	DL	Metode	Um (%)
Tørstof	63	%	1	DS/EN 15934:2012 A Gravimetrisk	15
Arsen (As)	0,68	mg/kg ts.	0,5	EN/ISO 15587-2:2003, DS/EN 16170:2016 mod. Beregning	30
Barium (Ba)	45	mg/kg ts.	1	DS 259:2003, SM 3120 ICP-OES	30
Bly (Pb)	7,7	mg/kg ts.	1	EN/ISO 15587-2:2003, DS/EN 16170:2016 mod. Beregning	30
Cadmium (Cd)	0,066	mg/kg ts.	0,02	EN/ISO 15587-2:2003, DS/EN 16170:2016 mod. Beregning	30
Chrom (Cr)	30	mg/kg ts.	1	EN/ISO 15587-2:2003, DS/EN 16170:2016 mod. Beregning	30
Kobber (Cu)	53	mg/kg ts.	1	EN/ISO 15587-2:2003, DS/EN 16170:2016 mod. Beregning	30
Kviksølv (Hg)	0,022	mg/kg ts.	0,01	EN/ISO 15587-2:2003, DS/EN 16175-1:2016mod. CV-AAS	30
Molybdæn (Mo)	< 1	mg/kg ts.	1	DS 259:2003, SM 3120 ICP-OES	30
Nikkel (Ni)	55	mg/kg ts.	0,5	EN/ISO 15587-2:2003, DS/EN 16170:2016 mod. Beregning	30
Selen (Se)	< 0,5	mg/kg ts.	0,5		30
Zink (Zn)	77	mg/kg ts.	2	EN/ISO 15587-2:2003, DS/EN 16170:2016 mod. Beregning	30
C6H6-C10	3	mg/kg ts.	2	REFLAB metode 1:2010 v.2 GC-FID	30
C10-C15	6,2	mg/kg ts.	5	REFLAB metode 1:2010 v.2 GC-FID	30
C15-C20	10	mg/kg ts.	5	REFLAB metode 1:2010 v.2 GC-FID	30
C20-C35	58	mg/kg ts.	5	REFLAB metode 1:2010 v.2 GC-FID	30
Sum (C10-C20)	17	mg/kg ts.		REFLAB metode 1:2010 v.2 GC-FID	
Sum (C6H6-C35)	78	mg/kg ts.		REFLAB metode 1:2010 v.2 GC-FID	
Fluoranthen	0,27	mg/kg ts.	0,01	REFLAB metode 4: 2008 v.2 GC-MS	40
Benzo(b+j+k)fluoranthen	0,24	mg/kg ts.	0,01	REFLAB metode 4: 2008 v.2 GC-MS	40
Benzo(a)pyren	0,15	mg/kg ts.	0,01	REFLAB metode 4: 2008 v.2 GC-MS	40
Indeno(1,2,3-cd)pyren	0,084	mg/kg ts.	0,01	REFLAB metode 4: 2008 v.2 GC-MS	40
Dibenz(a,h)anthracen	0,024	mg/kg ts.	0,01	REFLAB metode 4: 2008 v.2 GC-MS	40
Sum af 7 PAH'er	0,77	mg/kg ts.		REFLAB metode 4: 2008 v.2 GC-MS	

Dokumentnavn: Rapport AR-24-VL-01005166-01 ... Lars Bjørn Hansen, Modtaget 05-02-2024 (2420296, Nordic Waste) (AllResults_AR-24-VL-01005166-01_0.p
Hører til sagsnummer: 09.02.00-I00-1-24
Registreringsdato for prøven: ...

Batch	EUAA59-24005166
Sagsnavn	Nordic Waste
Sagsnummer/lokalitetsnr	2420296
Udtagning: dato/initialer	
Modtaget på laboratoriet	05-02-2024
Rapport (seneste rapportrevision)	06-02-2024/AR-24-VL-01005166-01
Prøvenummer	862-2024-00516608
Prøve mærke	Mile 1934/Bl. prøve
Kunde Ref.:	EUAA59-24005166

Komponent	Resultat	Enhed	DL	Metode	Um (%)
Tørstof	70	%	1	DS/EN 15934:2012 A Gravimetrisk	15
Arsen (As)	4,1	mg/kg ts.	0,5	EN/ISO 15587-2:2003, DS/EN 16170:2016 mod. Beregning	30
Barium (Ba)	110	mg/kg ts.	1	DS 259:2003, SM 3120 ICP-OES	30
Bly (Pb)	16	mg/kg ts.	1	EN/ISO 15587-2:2003, DS/EN 16170:2016 mod. Beregning	30
Cadmium (Cd)	0,24	mg/kg ts.	0,02	EN/ISO 15587-2:2003, DS/EN 16170:2016 mod. Beregning	30
Chrom (Cr)	28	mg/kg ts.	1	EN/ISO 15587-2:2003, DS/EN 16170:2016 mod. Beregning	30
Kobber (Cu)	43	mg/kg ts.	1	EN/ISO 15587-2:2003, DS/EN 16170:2016 mod. Beregning	30
Kviksølv (Hg)	0,058	mg/kg ts.	0,01	EN/ISO 15587-2:2003, DS/EN 16175-1:2016mod. CV-AAS	30
Molybdæn (Mo)	< 1	mg/kg ts.	1	DS 259:2003, SM 3120 ICP-OES	30
Nikkel (Ni)	36	mg/kg ts.	0,5	EN/ISO 15587-2:2003, DS/EN 16170:2016 mod. Beregning	30
Selen (Se)	0,55	mg/kg ts.	0,5		30
Zink (Zn)	82	mg/kg ts.	2	EN/ISO 15587-2:2003, DS/EN 16170:2016 mod. Beregning	30
C6H6-C10	2,1	mg/kg ts.	2	REFLAB metode 1:2010 v.2 GC-FID	30
C10-C15	< 5	mg/kg ts.	5	REFLAB metode 1:2010 v.2 GC-FID	30
C15-C20	5,6	mg/kg ts.	5	REFLAB metode 1:2010 v.2 GC-FID	30
C20-C35	69	mg/kg ts.	5	REFLAB metode 1:2010 v.2 GC-FID	30
Sum (C10-C20)	5,6	mg/kg ts.		REFLAB metode 1:2010 v.2 GC-FID	
Sum (C6H6-C35)	77	mg/kg ts.		REFLAB metode 1:2010 v.2 GC-FID	
Fluoranthen	0,37	mg/kg ts.	0,01	REFLAB metode 4: 2008 v.2 GC-MS	40
Benzo(b+j+k)fluoranthen	0,33	mg/kg ts.	0,01	REFLAB metode 4: 2008 v.2 GC-MS	40
Benzo(a)pyren	0,21	mg/kg ts.	0,01	REFLAB metode 4: 2008 v.2 GC-MS	40
Indeno(1,2,3-cd)pyren	0,12	mg/kg ts.	0,01	REFLAB metode 4: 2008 v.2 GC-MS	40
Dibenz(a,h)anthracen	0,03	mg/kg ts.	0,01	REFLAB metode 4: 2008 v.2 GC-MS	40
Sum af 7 PAH'er	1,1	mg/kg ts.		REFLAB metode 4: 2008 v.2 GC-MS	

Dokumentnavn: Rapport AR-24-VL-01005166-01 ... Lars Bjørn Hansen, Modtaget 05-02-2024 (2420296, Nordic Waste) (AllResults_AR-24-VL-01005166-01_0.p
Hører til sagsnummer: 09.02.00-P00-0034
Registreringsdato for sagsnummer: ...

Batch	EUAA59-24005166
Sagsnavn	Nordic Waste
Sagsnummer/lokalitetsnr	2420296
Udtagning: dato/initialer	
Modtaget på laboratoriet	05-02-2024
Rapport (seneste rapportrevision)	06-02-2024/AR-24-VL-01005166-01
Prøvenummer	862-2024-00516609
Prøve mærke	Mile 1935/Bl. prøve
Kunde Ref.:	EUAA59-24005166

Komponent	Resultat	Enhed	DL	Metode	Um (%)
Tørstof	65	%	1	DS/EN 15934:2012 A Gravimetrisk	15
Arsen (As)	8,3	mg/kg ts.	0,5	EN/ISO 15587-2:2003, DS/EN 16170:2016 mod. Beregning	30
Barium (Ba)	120	mg/kg ts.	1	DS 259:2003, SM 3120 ICP-OES	30
Bly (Pb)	13	mg/kg ts.	1	EN/ISO 15587-2:2003, DS/EN 16170:2016 mod. Beregning	30
Cadmium (Cd)	0,37	mg/kg ts.	0,02	EN/ISO 15587-2:2003, DS/EN 16170:2016 mod. Beregning	30
Chrom (Cr)	35	mg/kg ts.	1	EN/ISO 15587-2:2003, DS/EN 16170:2016 mod. Beregning	30
Kobber (Cu)	42	mg/kg ts.	1	EN/ISO 15587-2:2003, DS/EN 16170:2016 mod. Beregning	30
Kviksølv (Hg)	0,041	mg/kg ts.	0,01	EN/ISO 15587-2:2003, DS/EN 16175-1:2016mod. CV-AAS	30
Molybdæn (Mo)	< 1	mg/kg ts.	1	DS 259:2003, SM 3120 ICP-OES	30
Nikkel (Ni)	60	mg/kg ts.	0,5	EN/ISO 15587-2:2003, DS/EN 16170:2016 mod. Beregning	30
Selen (Se)	0,65	mg/kg ts.	0,5		30
Zink (Zn)	90	mg/kg ts.	2	EN/ISO 15587-2:2003, DS/EN 16170:2016 mod. Beregning	30
C6H6-C10	2,5	mg/kg ts.	2	REFLAB metode 1:2010 v.2 GC-FID	30
C10-C15	9,6	mg/kg ts.	5	REFLAB metode 1:2010 v.2 GC-FID	30
C15-C20	22	mg/kg ts.	5	REFLAB metode 1:2010 v.2 GC-FID	30
C20-C35	140	mg/kg ts.	5	REFLAB metode 1:2010 v.2 GC-FID	30
Sum (C10-C20)	32	mg/kg ts.		REFLAB metode 1:2010 v.2 GC-FID	
Sum (C6H6-C35)	170	mg/kg ts.		REFLAB metode 1:2010 v.2 GC-FID	
Fluoranthen	0,4	mg/kg ts.	0,01	REFLAB metode 4: 2008 v.2 GC-MS	40
Benzo(b+j+k)fluoranthen	0,34	mg/kg ts.	0,01	REFLAB metode 4: 2008 v.2 GC-MS	40
Benzo(a)pyren	0,21	mg/kg ts.	0,01	REFLAB metode 4: 2008 v.2 GC-MS	40
Indeno(1,2,3-cd)pyren	0,11	mg/kg ts.	0,01	REFLAB metode 4: 2008 v.2 GC-MS	40
Dibenz(a,h)anthracen	0,029	mg/kg ts.	0,01	REFLAB metode 4: 2008 v.2 GC-MS	40
Sum af 7 PAH'er	1,1	mg/kg ts.		REFLAB metode 4: 2008 v.2 GC-MS	

Dokumentnavn: Rapport AR-24-VL-01005166-01 att Lars Bjørn Hansen, Modtaget 05-02-2024 (2420296, Nordic Waste) (AllResults_AR-24-VL-01005166-01_0.p
Hører til sagsnummer: 09.09.09-J00-1-24
Registrering: Sagsnummer/lokalitetsnr

eurofins

Batch	EUAA59-24005166
Sagsnavn	Nordic Waste
Sagsnummer/lokalitetsnr	2420296
Udtagning: dato/initialer	
Modtaget på laboratoriet	05-02-2024
Rapport (seneste rapportrevision)	06-02-2024/AR-24-VL-01005166-01
Prøvenummer	862-2024-00516610
Prøve mærke	Mile 1936/Bl. prøve
Kunde Ref.:	EUAA59-24005166

Komponent	Resultat	Enhed	DL	Metode	Um (%)
Tørstof	73	%	1	DS/EN 15934:2012 A Gravimetrisk	15
Arsen (As)	3,9	mg/kg ts.	0,5	EN/ISO 15587-2:2003, DS/EN 16170:2016 mod. Beregning	30
Barium (Ba)	88	mg/kg ts.	1	DS 259:2003, SM 3120 ICP-OES	30
Bly (Pb)	17	mg/kg ts.	1	EN/ISO 15587-2:2003, DS/EN 16170:2016 mod. Beregning	30
Cadmium (Cd)	0,72	mg/kg ts.	0,02	EN/ISO 15587-2:2003, DS/EN 16170:2016 mod. Beregning	30
Chrom (Cr)	18	mg/kg ts.	1	EN/ISO 15587-2:2003, DS/EN 16170:2016 mod. Beregning	30
Kobber (Cu)	31	mg/kg ts.	1	EN/ISO 15587-2:2003, DS/EN 16170:2016 mod. Beregning	30
Kviksølv (Hg)	0,061	mg/kg ts.	0,01	EN/ISO 15587-2:2003, DS/EN 16175-1:2016mod. CV-AAS	30
Molybdæn (Mo)	1,2	mg/kg ts.	1	DS 259:2003, SM 3120 ICP-OES	30
Nikkel (Ni)	22	mg/kg ts.	0,5	EN/ISO 15587-2:2003, DS/EN 16170:2016 mod. Beregning	30
Selen (Se)	0,91	mg/kg ts.	0,5		30
Zink (Zn)	98	mg/kg ts.	2	EN/ISO 15587-2:2003, DS/EN 16170:2016 mod. Beregning	30
C6H6-C10	3,1	mg/kg ts.	2	REFLAB metode 1:2010 v.2 GC-FID	30
C10-C15	5	mg/kg ts.	5	REFLAB metode 1:2010 v.2 GC-FID	30
C15-C20	11	mg/kg ts.	5	REFLAB metode 1:2010 v.2 GC-FID	30
C20-C35	110	mg/kg ts.	5	REFLAB metode 1:2010 v.2 GC-FID	30
Sum (C10-C20)	16	mg/kg ts.		REFLAB metode 1:2010 v.2 GC-FID	
Sum (C6H6-C35)	130	mg/kg ts.		REFLAB metode 1:2010 v.2 GC-FID	
Fluoranthen	0,51	mg/kg ts.	0,01	REFLAB metode 4: 2008 v.2 GC-MS	40
Benzo(b+j+k)fluoranthen	0,41	mg/kg ts.	0,01	REFLAB metode 4: 2008 v.2 GC-MS	40
Benzo(a)pyren	0,26	mg/kg ts.	0,01	REFLAB metode 4: 2008 v.2 GC-MS	40
Indeno(1,2,3-cd)pyren	0,14	mg/kg ts.	0,01	REFLAB metode 4: 2008 v.2 GC-MS	40
Dibenz(a,h)anthracen	0,034	mg/kg ts.	0,01	REFLAB metode 4: 2008 v.2 GC-MS	40
Sum af 7 PAH'er	1,4	mg/kg ts.		REFLAB metode 4: 2008 v.2 GC-MS	

Dokumentnavn: Rapport AR-24-VL-01005166-01 ... Lars Bjørn Hansen, Modtaget 05-02-2024 (2420296, Nordic Waste) (AllResults_AR-24-VL-01005166-01_0.p
Hører til sagsnummer: 09.02.00-I00-1-24
Registreringsdato for prøven: ...

Batch	EUAA59-24005166
Sagsnavn	Nordic Waste
Sagsnummer/lokalitetsnr	2420296
Udtagning: dato/initialer	
Modtaget på laboratoriet	05-02-2024
Rapport (seneste rapportrevision)	06-02-2024/AR-24-VL-01005166-01
Prøvenummer	862-2024-00516611
Prøve mærke	Mile 1937/Bl. prøve
Kunde Ref.:	EUAA59-24005166

Komponent	Resultat	Enhed	DL	Metode	Um (%)
Tørstof	70	%	1	DS/EN 15934:2012 A Gravimetrisk	15
Arsen (As)	9	mg/kg ts.	0,5	EN/ISO 15587-2:2003, DS/EN 16170:2016 mod. Beregning	30
Barium (Ba)	240	mg/kg ts.	1	DS 259:2003, SM 3120 ICP-OES	30
Bly (Pb)	11	mg/kg ts.	1	EN/ISO 15587-2:2003, DS/EN 16170:2016 mod. Beregning	30
Cadmium (Cd)	0,34	mg/kg ts.	0,02	EN/ISO 15587-2:2003, DS/EN 16170:2016 mod. Beregning	30
Chrom (Cr)	43	mg/kg ts.	1	EN/ISO 15587-2:2003, DS/EN 16170:2016 mod. Beregning	30
Kobber (Cu)	44	mg/kg ts.	1	EN/ISO 15587-2:2003, DS/EN 16170:2016 mod. Beregning	30
Kviksølv (Hg)	0,058	mg/kg ts.	0,01	EN/ISO 15587-2:2003, DS/EN 16175-1:2016mod. CV-AAS	30
Molybdæn (Mo)	< 1	mg/kg ts.	1	DS 259:2003, SM 3120 ICP-OES	30
Nikkel (Ni)	62	mg/kg ts.	0,5	EN/ISO 15587-2:2003, DS/EN 16170:2016 mod. Beregning	30
Selen (Se)	0,78	mg/kg ts.	0,5		30
Zink (Zn)	97	mg/kg ts.	2	EN/ISO 15587-2:2003, DS/EN 16170:2016 mod. Beregning	30
C6H6-C10	< 2	mg/kg ts.	2	REFLAB metode 1:2010 v.2 GC-FID	30
C10-C15	< 5	mg/kg ts.	5	REFLAB metode 1:2010 v.2 GC-FID	30
C15-C20	6,4	mg/kg ts.	5	REFLAB metode 1:2010 v.2 GC-FID	30
C20-C35	290	mg/kg ts.	5	REFLAB metode 1:2010 v.2 GC-FID	30
Sum (C10-C20)	6,4	mg/kg ts.		REFLAB metode 1:2010 v.2 GC-FID	
Sum (C6H6-C35)	290	mg/kg ts.		REFLAB metode 1:2010 v.2 GC-FID	
Fluoranthen	0,3	mg/kg ts.	0,01	REFLAB metode 4: 2008 v.2 GC-MS	40
Benzo(b+j+k)fluoranthen	0,29	mg/kg ts.	0,01	REFLAB metode 4: 2008 v.2 GC-MS	40
Benzo(a)pyren	0,17	mg/kg ts.	0,01	REFLAB metode 4: 2008 v.2 GC-MS	40
Indeno(1,2,3-cd)pyren	0,098	mg/kg ts.	0,01	REFLAB metode 4: 2008 v.2 GC-MS	40
Dibenz(a,h)anthracen	0,017	mg/kg ts.	0,01	REFLAB metode 4: 2008 v.2 GC-MS	40
Sum af 7 PAH'er	0,88	mg/kg ts.		REFLAB metode 4: 2008 v.2 GC-MS	

Fra: "Eurofins VBM Laboratoriet" <rapportVBM@eurofins.dk>
Til: "Lars Bjørn Hansen" <lbh@akut-miljoe.dk>
Cc: "Annemarie Dalsgaard Karlsen" <Annemarie.Dalsgaard.Karlsen@randers.dk>
Sendt dato: 06-02-2024 16:26
Vedrørende: Rapport AR-24-VL-01005163-01 att: Lars Bjørn Hansen, Modtaget 05-02-2024 (2420296, Nordic Waste)
Vedhæftninger: AR-24-VL-01005163-01.pdf, EUAA59-24005163_Kromatogrammer.pdf, EUAA59-0124005163-01.xlsm, AllResults_AR-24-VL-01005163-01.xlsx

Kære kunde,
Hermed fremsendes resultater for følgende prøver:

BATCH: EUAA59-24005163

Prøvenummer:	Sagsnr:	Sagsnavn:	Prøvemærke:	Prøvedybde m.u.t.:
862-2024-00516301	2420296	Nordic Waste	Mile 1717	Bl. prøve
862-2024-00516302	2420296	Nordic Waste	Mile 1718	Bl. prøve
862-2024-00516303	2420296	Nordic Waste	Mile 1719	Bl. prøve
862-2024-00516304	2420296	Nordic Waste	Mile 1720	Bl. prøve
862-2024-00516305	2420296	Nordic Waste	Mile 1721	Bl. prøve
862-2024-00516306	2420296	Nordic Waste	Mile 1722	Bl. prøve
862-2024-00516307	2420296	Nordic Waste	Mile 1723	Bl. prøve
862-2024-00516308	2420296	Nordic Waste	Mile 1724	Bl. prøve
862-2024-00516309	2420296	Nordic Waste	Mile 1725	Bl. prøve
862-2024-00516310	2420296	Nordic Waste	Mile 1726	Bl. prøve
862-2024-00516311	2420296	Nordic Waste	Mile 1727	Bl. prøve
862-2024-00516312	2420296	Nordic Waste	Mile 1728	Bl. prøve
862-2024-00516313	2420296	Nordic Waste	Mile 1729	Bl. prøve
862-2024-00516314	2420296	Nordic Waste	Mile 1730	Bl. prøve
862-2024-00516315	2420296	Nordic Waste	Mile 1731	Bl. prøve
862-2024-00516316	2420296	Nordic Waste	Mile 1732	Bl. prøve
862-2024-00516317	2420296	Nordic Waste	Mile 1733	Bl. prøve
862-2024-00516318	2420296	Nordic Waste	Mile 1734	Bl. prøve
862-2024-00516319	2420296	Nordic Waste	Mile 1735	Bl. prøve
862-2024-00516320	2420296	Nordic Waste	Mile 1736	Bl. prøve
862-2024-00516321	2420296	Nordic Waste	Mile 1737	Bl. prøve
862-2024-00516322	2420296	Nordic Waste	Mile 1738	Bl. prøve
862-2024-00516323	2420296	Nordic Waste	Mile 1739	Bl. prøve
862-2024-00516324	2420296	Nordic Waste	Mile 1740	Bl. prøve

BATCH: EUAA59-24005163			
862-2024-00516325 2420296	Nordic Waste	Mile 1741	Bl. prøve
862-2024-00516326 2420296	Nordic Waste	Mile 1742	Bl. prøve
862-2024-00516327 2420296	Nordic Waste	Mile 1743	Bl. prøve
862-2024-00516328 2420296	Nordic Waste	Mile 1744	Bl. prøve
862-2024-00516329 2420296	Nordic Waste	Mile 1745	Bl. prøve
862-2024-00516330 2420296	Nordic Waste	Mile 1746	Bl. prøve
862-2024-00516331 2420296	Nordic Waste	Mile 1747	Bl. prøve
862-2024-00516332 2420296	Nordic Waste	Mile 1748	Bl. prøve
862-2024-00516333 2420296	Nordic Waste	Mile 1749	Bl. prøve
862-2024-00516334 2420296	Nordic Waste	Mile 1750	Bl. prøve
862-2024-00516335 2420296	Nordic Waste	Mile 1751	Bl. prøve
862-2024-00516336 2420296	Nordic Waste	Mile 1752	Bl. prøve
862-2024-00516337 2420296	Nordic Waste	Mile 1753	Bl. prøve
862-2024-00516338 2420296	Nordic Waste	Mile 1754	Bl. prøve
862-2024-00516339 2420296	Nordic Waste	Mile 1755	Bl. prøve
862-2024-00516340 2420296	Nordic Waste	Mile 1756	Bl. prøve
862-2024-00516341 2420296	Nordic Waste	Mile 1757	Bl. prøve
862-2024-00516342 2420296	Nordic Waste	Mile 1758	Bl. prøve
862-2024-00516343 2420296	Nordic Waste	Mile 1759	Bl. prøve
862-2024-00516344 2420296	Nordic Waste	Mile 1760	Bl. prøve
862-2024-00516345 2420296	Nordic Waste	Mile 1761	Bl. prøve
862-2024-00516346 2420296	Nordic Waste	Mile 1762	Bl. prøve
862-2024-00516347 2420296	Nordic Waste	Mile 1763	Bl. prøve
862-2024-00516348 2420296	Nordic Waste	Mile 1764	Bl. prøve
862-2024-00516349 2420296	Nordic Waste	Mile 1765	Bl. prøve
862-2024-00516350 2420296	Nordic Waste	Mile 1766	Bl. prøve
862-2024-00516351 2420296	Nordic Waste	Mile 1767	Bl. prøve
862-2024-00516352 2420296	Nordic Waste	Mile 1768	Bl. prøve
862-2024-00516353 2420296	Nordic Waste	Mile 1769	Bl. prøve
862-2024-00516354 2420296	Nordic Waste	Mile 1770	Bl. prøve
862-2024-00516355 2420296	Nordic Waste	Mile 1771	Bl. prøve
862-2024-00516356 2420296	Nordic Waste	Mile 1772	Bl. prøve
862-2024-00516357 2420296	Nordic Waste	Mile 1773	Bl. prøve
862-2024-00516358 2420296	Nordic Waste	Mile 1774	Bl. prøve
862-2024-00516359 2420296	Nordic Waste	Mile 1775	Bl. prøve
862-2024-00516360 2420296	Nordic Waste	Mile 1776	Bl. prøve
862-2024-00516361 2420296	Nordic Waste	Mile 1777	Bl. prøve
862-2024-00516362 2420296	Nordic Waste	Mile 1778	Bl. prøve
862-2024-00516363 2420296	Nordic Waste	Mile 1779	Bl. prøve
862-2024-00516364 2420296	Nordic Waste	Mile 1780	Bl. prøve
862-2024-00516365 2420296	Nordic Waste	Mile 1781	Bl. prøve
862-2024-00516366 2420296	Nordic Waste	Mile 1782	Bl. prøve

BATCH: EUAA59-24005163			
862-2024-00516367 2420296	Nordic Waste	Mile 1783	Bl. prøve
862-2024-00516368 2420296	Nordic Waste	Mile 1784	Bl. prøve
862-2024-00516369 2420296	Nordic Waste	Mile 1785	Bl. prøve
862-2024-00516370 2420296	Nordic Waste	Mile 1786	Bl. prøve

Ved spørgsmål til rapportering kan denne mail besvares eller laboratoriet kan kontaktes på 98 213 200.
Da der med faste mellemrum kommer nye og opdateret krav mv., bedes du altid bruge de nyeste rekvisitioner – disse kan altid findes på www.vbmlab.dk/rekvisitioner

OBS! Såfremt du ønsker ekstra-analyser udført på prøver, vi allerede har i laboratoriet (dette inkluderer jord, hvor der er målt PID), bedes du sende en rekvisition i en mail til sh-mab@etn.eurofins.com, hvor du i emnefeltet skriver "Efterbestilling". Skriv også prøvenummer/batchnummer på de omhandlende prøver, da prøverne er arkiveret under dette nummer.

Bæredygtigt tiltag
I vores jagt på at arbejde mere bæredygtigt, ser vi ind i optimering af vores kølelager og jord-håndtering, og i den forbindelse arbejder vi på at udbrede, at poserne til jord-analyser kun behøver ca. 200 gram jord, for at kunne lave en jordpakke. Du kan læse mere på vores hjemmeside: www.vbmlab.dk/om-vbm/baeredygtige-tiltag.
Tak for din hjælp!

Med venlig hilsen

Sabina Michela Nørgaard Baumann
Eurofins VBM Laboratoriet
Industrivej 1
9440 Aabybro
www.vbmlab.dk

eurofins | VBM Laboratoriet

[G30]

Dokumentnavn: Rapport AR-24-VL-01005163-01 att Lars Bjørn Hansen, Modtaget 05-02-2024 (2420296, Nordic Waste) (EUAA59-24005163_Kromatogrammer
Hører til sagsnummer: 00.00.00-00-1-24
Registreringsdato: 6. februar 2024

eurofins | VBM Laboratoriet

☐ BALDERSHØJ 9
DK-2635 ISHØJ
TLF. +45 36 72 70 00
ROEDOVRE@EUROFINS.DK

☑ INDUSTRIVEJ 1
DK-9440 AABYBRO
TLF. +45 98 21 32 00
AABYBRO@EUROFINS.DK

AMS-Akut Miljø Service ApS
Mejlbyvej 45
8250 Egå

Dato:	06-02-2024
Batch ID:	EUAA59-24005163
Rapport gruppe:	1

Appendiks - Kromatogram : EUAA59-24005163-1

Prøve ID: 862-2024-00516301
Sagsnr.: 2420296
Sagsnavn: Nordic Waste
Prøvemærkning: Mile 1717
Metode: REFLAB metode 1:2010 v.2 GC-FID

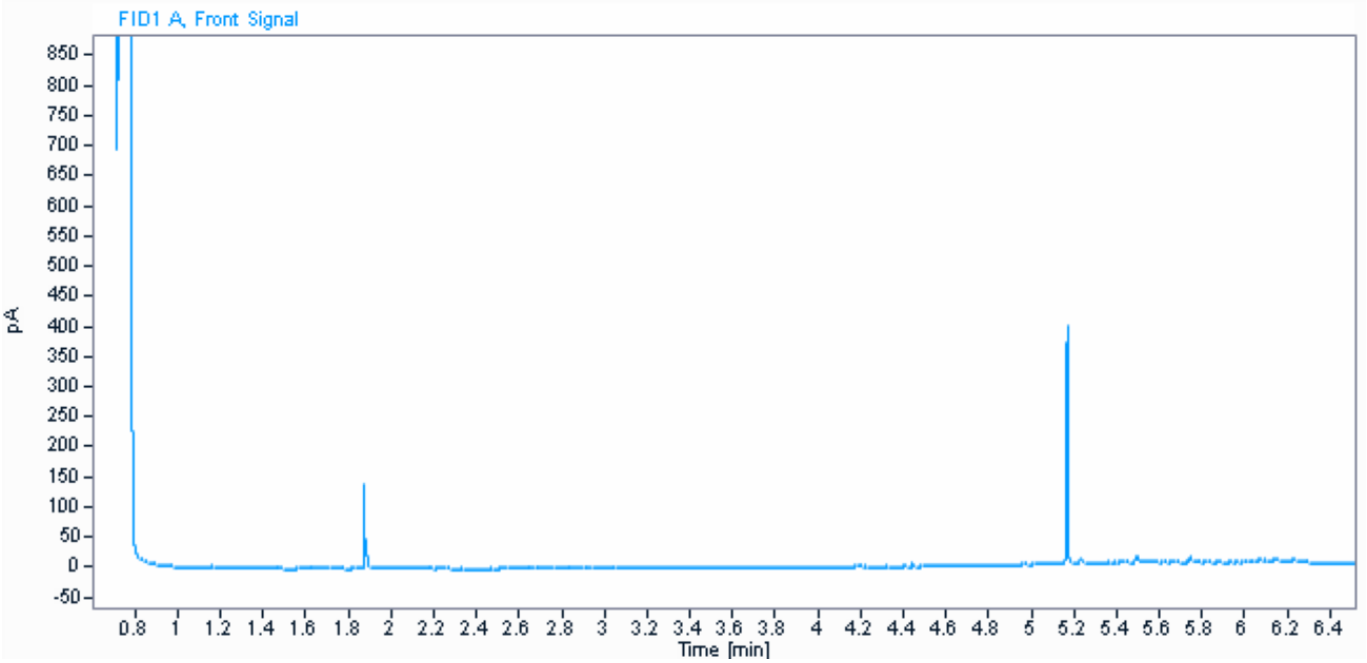

Parameter	Værdi	Enhed
C6H6-C10	< 2	mg / kg ts.
C10-C15	5,5	mg / kg ts.
C15-C20	11	mg / kg ts.
C20-C35	100	mg / kg ts.
Sum (C10-C20)	16	mg / kg ts.
Sum (C6H6-C35)	120	mg / kg ts.

Kommentarer
- Indeholder kulbrinter med et kogepunktsområde som asfalt/bitumen/fuelolie.

Informationerne i dette appendiks er ikke validerede og kan være blevet ændret.
Referer venligst til den officielle analyserapport for præcise data eller kontakt laboratoriet.
Rapporten vedrører kun de prøvede emner. Uddrag må kun gengives med laboratoriets skriftlige godkendelse.

Dokumentnavn: Rapport AR-24-VL-01005163-01 att Lars Bjørn Hansen, Modtaget 05-02-2024 (2420296, Nordic Waste) (EUAA59-24005163_Kromatogrammer
Hører til sagsnummer: 00.00.00-00-1-24
Registreringsdato: 6. februar 2024

eurofins | VBM Laboratoriet

☐ BALDERSHØJ 9
DK-2635 ISHØJ
TLF. +45 36 72 70 00
ROEDOVRE@EUROFINS.DK

☑ INDUSTRIVEJ 1
DK-9440 AABYBRO
TLF. +45 98 21 32 00
AABYBRO@EUROFINS.DK

AMS-Akut Miljø Service ApS
Mejlbyvej 45
8250 Egå

Dato:	06-02-2024
Batch ID:	EUAA59-24005163
Rapport gruppe:	1

Appendiks - Kromatogram : EUAA59-24005163-1

Prøve ID: 862-2024-00516302
Sagsnr.: 2420296
Sagsnavn: Nordic Waste
Prøvemærkning: Mile 1718
Metode: REFLAB metode 1:2010 v.2 GC-FID

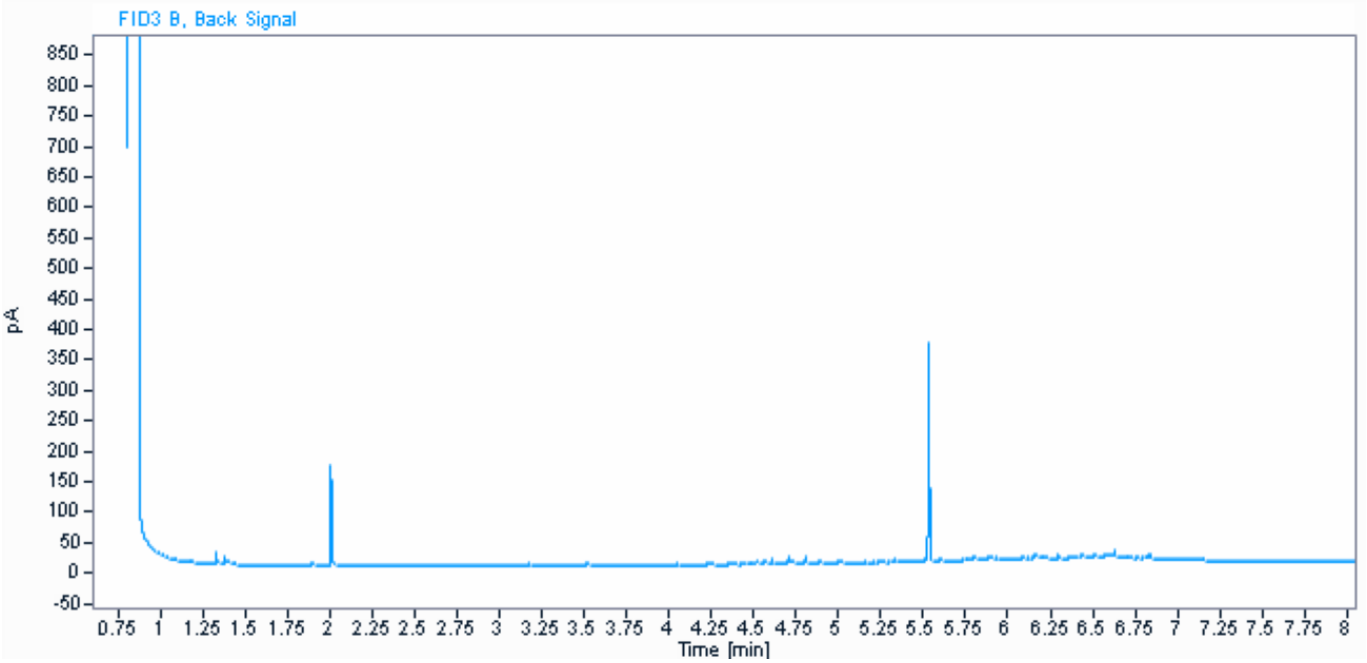

Parameter	Værdi	Enhed
C6H6-C10	< 2	mg / kg ts.
C10-C15	< 5	mg / kg ts.
C15-C20	5,3	mg / kg ts.
C20-C35	83	mg / kg ts.
Sum (C10-C20)	5,3	mg / kg ts.
Sum (C6H6-C35)	88	mg / kg ts.

Informationerne i dette appendiks er ikke validerede og kan være blevet ændret.
Referer venligst til den officielle analyserapport for præcise data eller kontakt laboratoriet.
Rapporten vedrører kun de prøvede emner. Uddrag må kun gengives med laboratoriets skriftlige godkendelse.

Dokumentnavn: Rapport AR-24-VL-01005163-01 att Lars Bjørn Hansen, Modtaget 05-02-2024 (2420296, Nordic Waste) (EUAA59-24005163_Kromatogrammer
Hører til sagsnummer: 00.00.00-00-1-24
Registreringsdato: 6. februar 2024

eurofins | VBM Laboratoriet

☐ BALDERSHØJ 9
DK-2635 ISHØJ
TLF. +45 36 72 70 00
ROEDOVRE@EUROFINS.DK

☑ INDUSTRIVEJ 1
DK-9440 AABYBRO
TLF. +45 98 21 32 00
AABYBRO@EUROFINS.DK

AMS-Akut Miljø Service ApS
Mejlbyvej 45
8250 Egå

Dato:	06-02-2024
Batch ID:	EUAA59-24005163
Rapport gruppe:	1

Appendiks - Kromatogram : EUAA59-24005163-1

Prøve ID: 862-2024-00516303
Sagsnr.: 2420296
Sagsnavn: Nordic Waste
Prøvemærkning: Mile 1719
Metode: REFLAB metode 1:2010 v.2 GC-FID

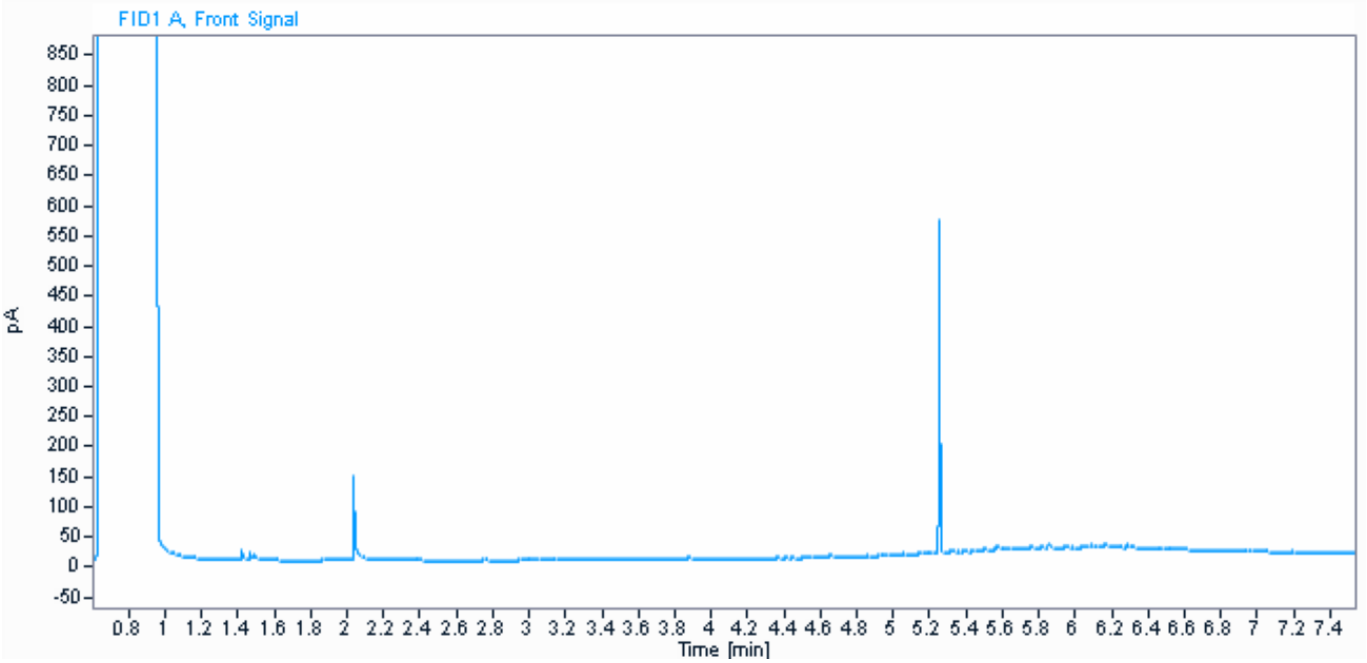

Parameter	Værdi	Enhed
C6H6-C10	3,1	mg / kg ts.
C10-C15	< 5	mg / kg ts.
C15-C20	6,7	mg / kg ts.
C20-C35	72	mg / kg ts.
Sum (C10-C20)	6,7	mg / kg ts.
Sum (C6H6-C35)	82	mg / kg ts.

Informationerne i dette appendiks er ikke validerede og kan være blevet ændret.
Referer venligst til den officielle analyserapport for præcise data eller kontakt laboratoriet.
Rapporten vedrører kun de prøvede emner. Uddrag må kun gengives med laboratoriets skriftlige godkendelse.

Dokumentnavn: Rapport AR-24-VL-01005163-01 att Lars Bjørn Hansen, Modtaget 05-02-2024 (2420296, Nordic Waste) (EUAA59-24005163_Kromatogrammer
Hører til sagsnummer: 00.00.00-00-1-24
Registreringsdato: 6. februar 2024

eurofins | VBM Laboratoriet

☐ BALDERSHØJ 9
DK-2635 ISHØJ
TLF. +45 36 72 70 00
ROEDOVRE@EUROFINS.DK

☑ INDUSTRIVEJ 1
DK-9440 AABYBRO
TLF. +45 98 21 32 00
AABYBRO@EUROFINS.DK

AMS-Akut Miljø Service ApS
Mejlbyvej 45
8250 Egå

Dato:	06-02-2024
Batch ID:	EUAA59-24005163
Rapport gruppe:	1

Appendiks - Kromatogram : EUAA59-24005163-1

Prøve ID: 862-2024-00516304
Sagsnr.: 2420296
Sagsnavn: Nordic Waste
Prøvemærkning: Mile 1720
Metode: REFLAB metode 1:2010 v.2 GC-FID

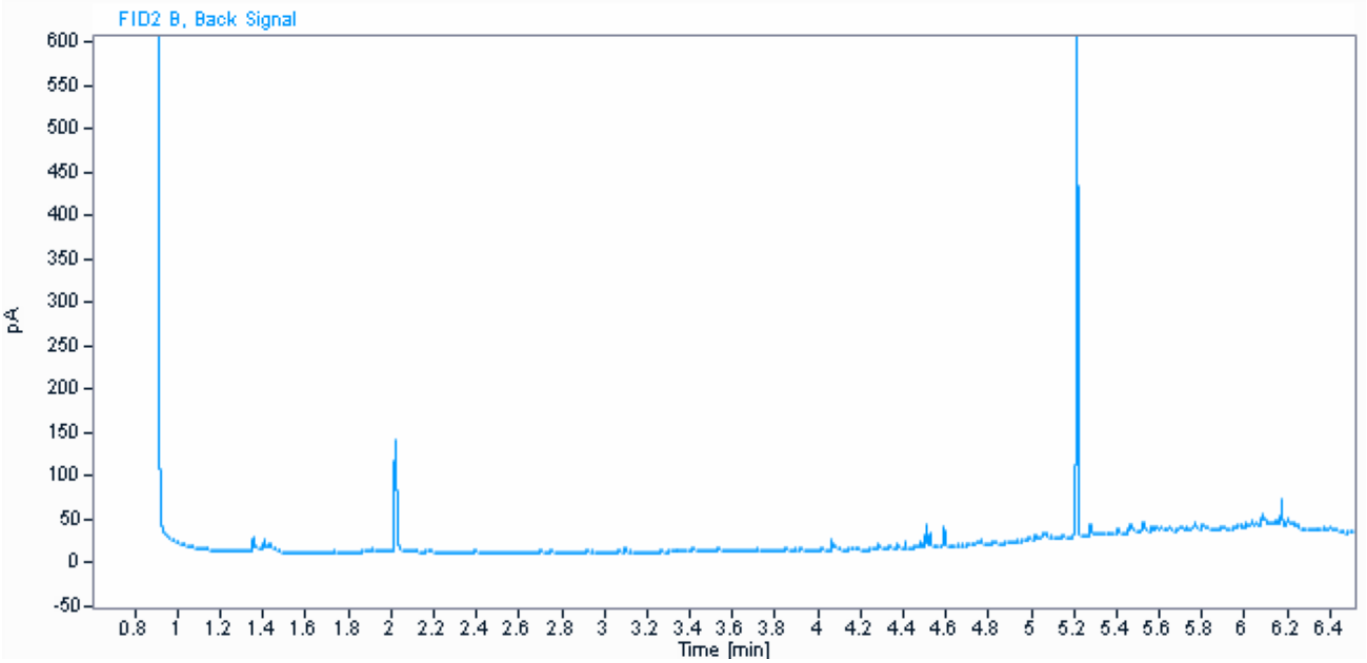

Parameter	Værdi	Enhed
C6H6-C10	3,8	mg / kg ts.
C10-C15	< 5	mg / kg ts.
C15-C20	5,1	mg / kg ts.
C20-C35	75	mg / kg ts.
Sum (C10-C20)	5,1	mg / kg ts.
Sum (C6H6-C35)	84	mg / kg ts.

Informationerne i dette appendiks er ikke validerede og kan være blevet ændret.
Referer venligst til den officielle analyserapport for præcise data eller kontakt laboratoriet.
Rapporten vedrører kun de prøvede emner. Uddrag må kun gengives med laboratoriets skriftlige godkendelse.

Dokumentnavn: Rapport AR-24-VL-01005163-01 att Lars Bjørn Hansen, Modtaget 05-02-2024 (2420296, Nordic Waste) (EUAA59-24005163_Kromatogrammer
Hører til sagsnummer: 00.00.00-00-1-24
Registreringsdato: 6. februar 2024

eurofins | VBM Laboratoriet

☐ BALDERSHØJ 9
DK-2635 ISHØJ
TLF. +45 36 72 70 00
ROEDOVRE@EUROFINS.DK

☑ INDUSTRIVEJ 1
DK-9440 AABYBRO
TLF. +45 98 21 32 00
AABYBRO@EUROFINS.DK

AMS-Akut Miljø Service ApS
Mejlbyvej 45
8250 Egå

Dato:	06-02-2024
Batch ID:	EUAA59-24005163
Rapport gruppe:	1

Appendiks - Kromatogram : EUAA59-24005163-1

Prøve ID: 862-2024-00516305
Sagsnr.: 2420296
Sagsnavn: Nordic Waste
Prøvemærkning: Mile 1721
Metode: REFLAB metode 1:2010 v.2 GC-FID

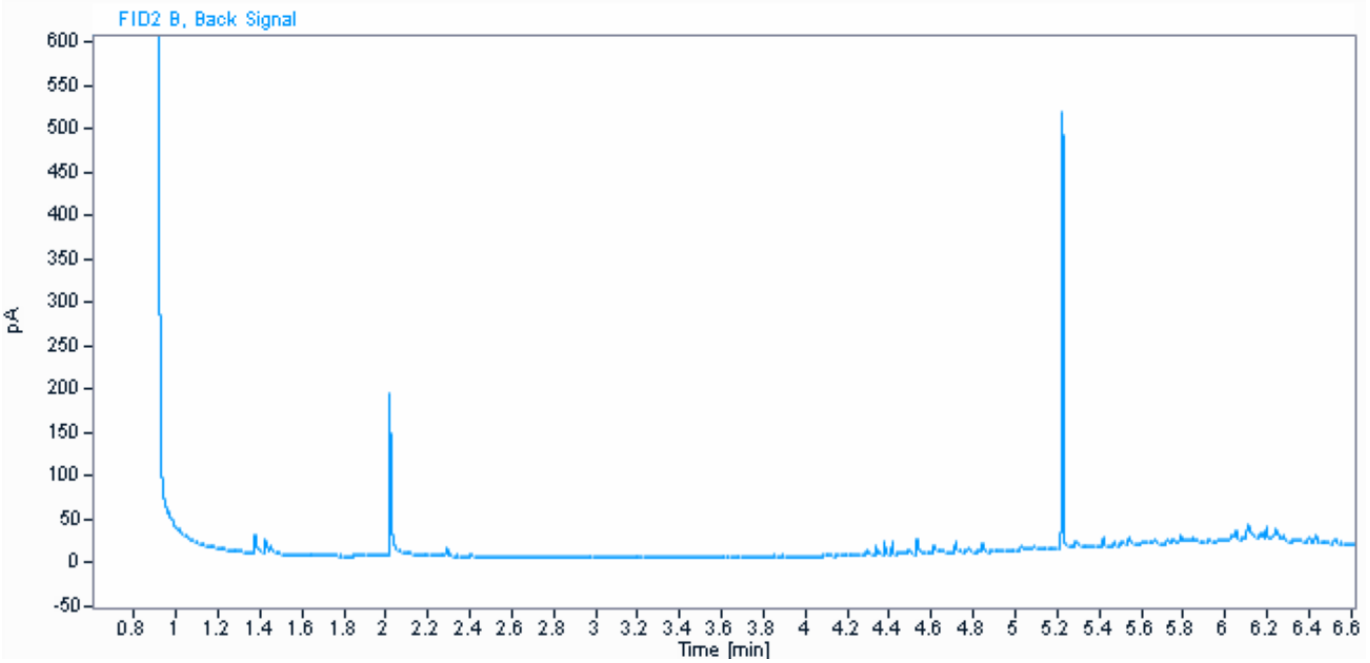

Parameter	Værdi	Enhed
C6H6-C10	2,4	mg / kg ts.
C10-C15	< 5	mg / kg ts.
C15-C20	8,7	mg / kg ts.
C20-C35	110	mg / kg ts.
Sum (C10-C20)	8,7	mg / kg ts.
Sum (C6H6-C35)	120	mg / kg ts.

Kommentarer
- Ud fra kromatogrammet vurderes det, at der kan være indhold af naturligt forekommende kulbrinter.
- Indeholder uidentificeret kulbrinter med et kogepunktsområde mellem 250°C og 490°C.

Informationerne i dette appendiks er ikke validerede og kan være blevet ændret.
Referer venligst til den officielle analyserapport for præcise data eller kontakt laboratoriet.
Rapporten vedrører kun de prøvede emner. Uddrag må kun gengives med laboratoriets skriftlige godkendelse.

Dokumentnavn: Rapport AR-24-VL-01005163-01 att Lars Bjørn Hansen, Modtaget 05-02-2024 (2420296, Nordic Waste) (EUAA59-24005163_Kromatogrammer
Hører til sagsnummer: 00.00.00-00-1-24
Registreringsdato: 6. februar 2024

eurofins | VBM Laboratoriet

☐ BALDERSHØJ 9
DK-2635 ISHØJ
TLF. +45 36 72 70 00
ROEDOVRE@EUROFINS.DK

☑ INDUSTRIVEJ 1
DK-9440 AABYBRO
TLF. +45 98 21 32 00
AABYBRO@EUROFINS.DK

AMS-Akut Miljø Service ApS
Mejlbyvej 45
8250 Egå

Dato:	06-02-2024
Batch ID:	EUAA59-24005163
Rapport gruppe:	1

Appendiks - Kromatogram : EUAA59-24005163-1

Prøve ID: 862-2024-00516306
Sagsnr.: 2420296
Sagsnavn: Nordic Waste
Prøvemærkning: Mile 1722
Metode: REFLAB metode 1:2010 v.2 GC-FID

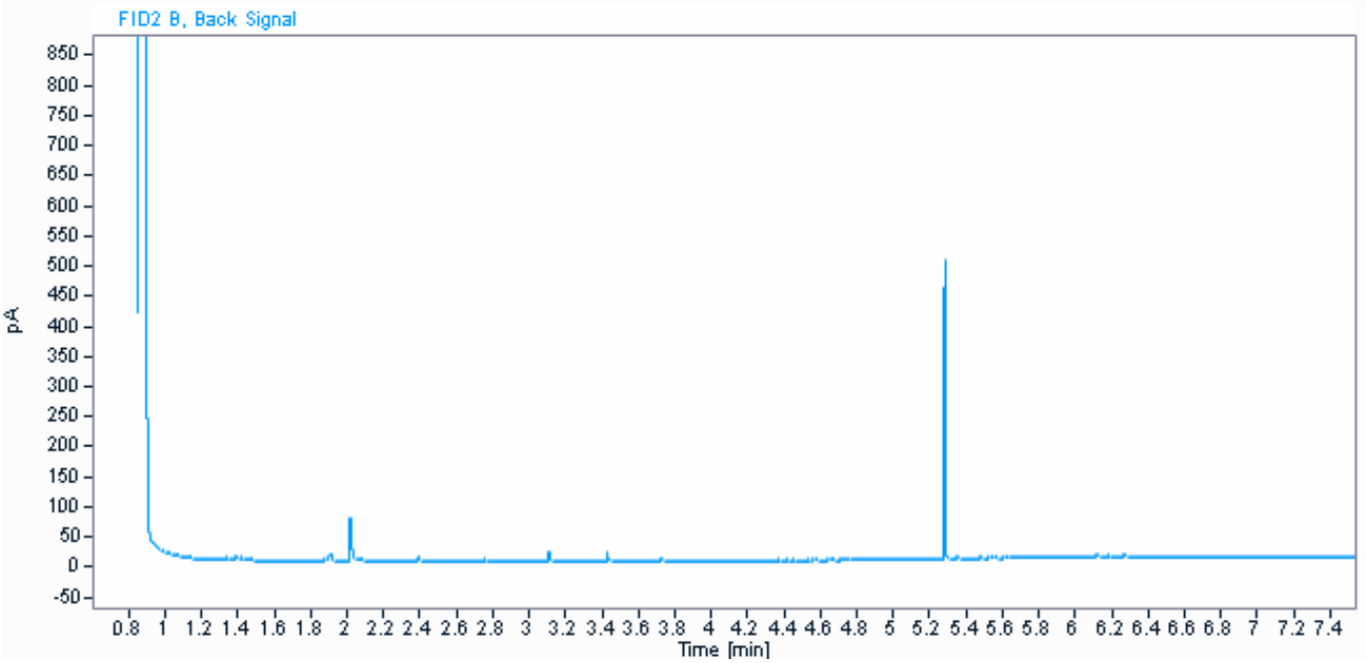

Parameter	Værdi	Enhed
C6H6-C10	8,8	mg / kg ts.
C10-C15	5,5	mg / kg ts.
C15-C20	5,4	mg / kg ts.
C20-C35	33	mg / kg ts.
Sum (C10-C20)	11	mg / kg ts.
Sum (C6H6-C35)	53	mg / kg ts.

Informationerne i dette appendiks er ikke validerede og kan være blevet ændret.
Referer venligst til den officielle analyserapport for præcise data eller kontakt laboratoriet.
Rapporten vedrører kun de prøvede emner. Uddrag må kun gengives med laboratoriets skriftlige godkendelse.

Dokumentnavn: Rapport AR-24-VL-01005163-01 att Lars Bjørn Hansen, Modtaget 05-02-2024 (2420296, Nordic Waste) (EUAA59-24005163_Kromatogrammer
Hører til sagsnummer: 00.00.00-00-1-24
Registreringsdato: 6. februar 2024

eurofins | VBM Laboratoriet

☐ BALDERSHØJ 9
DK-2635 ISHØJ
TLF. +45 36 72 70 00
ROEDOVRE@EUROFINS.DK

☑ INDUSTRIVEJ 1
DK-9440 AABYBRO
TLF. +45 98 21 32 00
AABYBRO@EUROFINS.DK

AMS-Akut Miljø Service ApS
Mejlbyvej 45
8250 Egå

Dato:	06-02-2024
Batch ID:	EUAA59-24005163
Rapport gruppe:	1

Appendiks - Kromatogram : EUAA59-24005163-1

Prøve ID: 862-2024-00516308
Sagsnr.: 2420296
Sagsnavn: Nordic Waste
Prøvemærkning: Mile 1724
Metode: REFLAB metode 1:2010 v.2 GC-FID

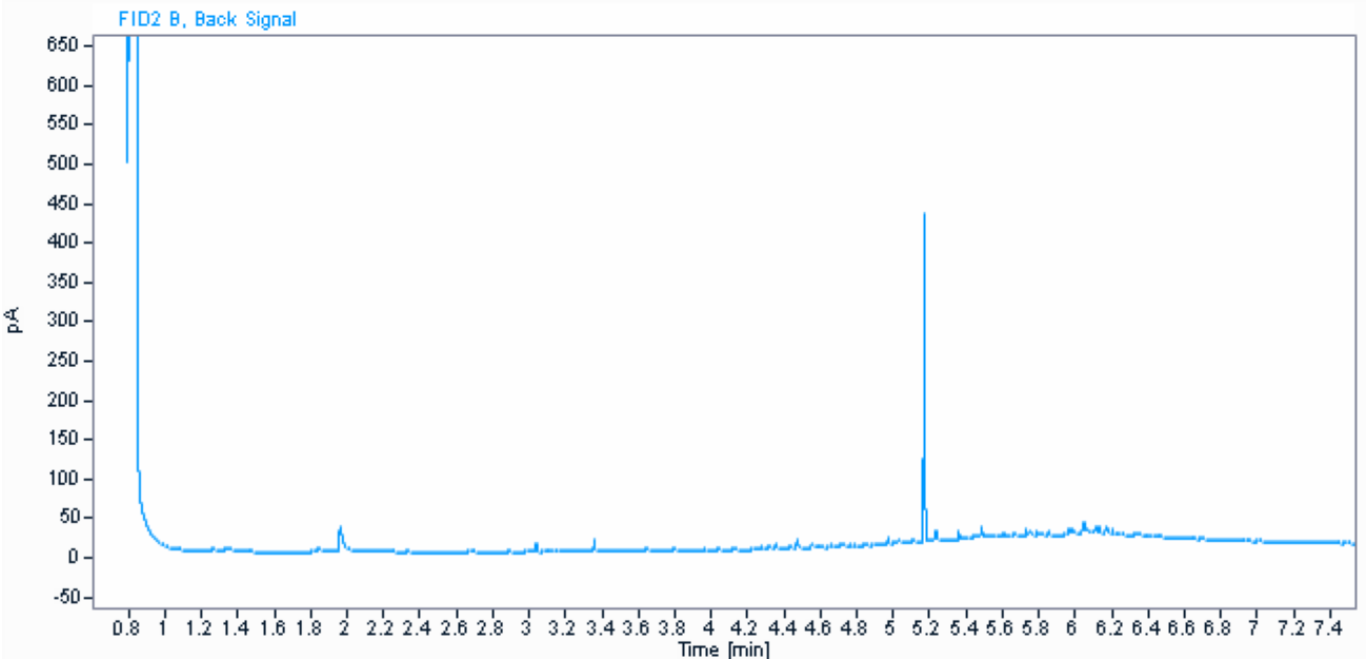

Parameter	Værdi	Enhed
C6H6-C10	2,8	mg / kg ts.
C10-C15	< 5	mg / kg ts.
C15-C20	7,4	mg / kg ts.
C20-C35	85	mg / kg ts.
Sum (C10-C20)	7,4	mg / kg ts.
Sum (C6H6-C35)	95	mg / kg ts.

Informationerne i dette appendiks er ikke validerede og kan være blevet ændret.
Referer venligst til den officielle analyserapport for præcise data eller kontakt laboratoriet.
Rapporten vedrører kun de prøvede emner. Uddrag må kun gengives med laboratoriets skriftlige godkendelse.

Dokumentnavn: Rapport AR-24-VL-01005163-01 att Lars Bjørn Hansen, Modtaget 05-02-2024 (2420296, Nordic Waste) (EUAA59-24005163_Kromatogrammer
Hører til sagsnummer: 00.00.00-00-1-24
Registreringsdato: 6. februar 2024

eurofins | VBM Laboratoriet

☐ BALDERSHØJ 9
DK-2635 ISHØJ
TLF. +45 36 72 70 00
ROEDOVRE@EUROFINS.DK

☑ INDUSTRIVEJ 1
DK-9440 AABYBRO
TLF. +45 98 21 32 00
AABYBRO@EUROFINS.DK

AMS-Akut Miljø Service ApS
Mejlbyvej 45
8250 Egå

Dato:	06-02-2024
Batch ID:	EUAA59-24005163
Rapport gruppe:	1

Appendiks - Kromatogram : EUAA59-24005163-1

Prøve ID: 862-2024-00516309
Sagsnr.: 2420296
Sagsnavn: Nordic Waste
Prøvemærkning: Mile 1725
Metode: REFLAB metode 1:2010 v.2 GC-FID

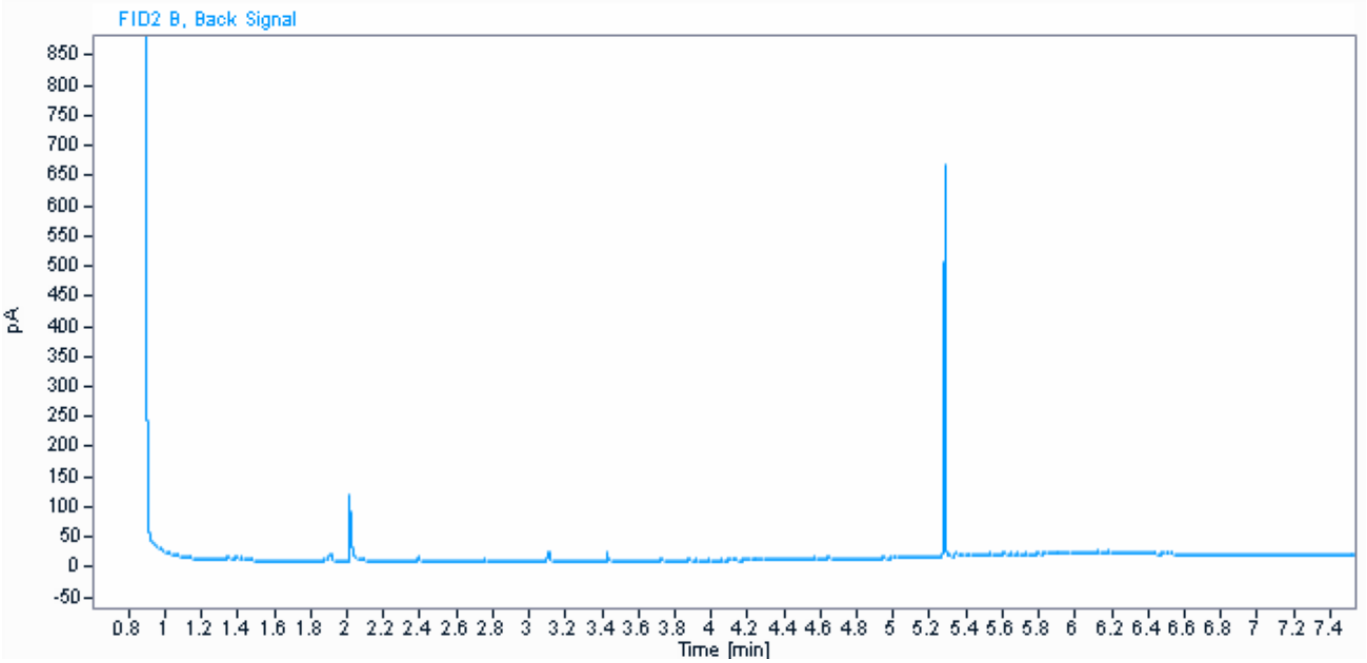

Parameter	Værdi	Enhed
C6H6-C10	3,4	mg / kg ts.
C10-C15	< 5	mg / kg ts.
C15-C20	< 5	mg / kg ts.
C20-C35	36	mg / kg ts.
Sum (C10-C20)	#	mg / kg ts.
Sum (C6H6-C35)	39	mg / kg ts.

Informationerne i dette appendiks er ikke validerede og kan være blevet ændret.
Referer venligst til den officielle analyserapport for præcise data eller kontakt laboratoriet.
Rapporten vedrører kun de prøvede emner. Uddrag må kun gengives med laboratoriets skriftlige godkendelse.

Dokumentnavn: Rapport AR-24-VL-01005163-01 att Lars Bjørn Hansen, Modtaget 05-02-2024 (2420296, Nordic Waste) (EUAA59-24005163_Kromatogrammer
Hører til sagsnummer: 00.00.00-00-1-24
Registreringsdato: 6. februar 2024

eurofins | VBM Laboratoriet

☐ BALDERSHØJ 9
DK-2635 ISHØJ
TLF. +45 36 72 70 00
ROEDOVRE@EUROFINS.DK

☑ INDUSTRIVEJ 1
DK-9440 AABYBRO
TLF. +45 98 21 32 00
AABYBRO@EUROFINS.DK

AMS-Akut Miljø Service ApS
Mejlbyvej 45
8250 Egå

Dato:	06-02-2024
Batch ID:	EUAA59-24005163
Rapport gruppe:	1

Appendiks - Kromatogram : EUAA59-24005163-1

Prøve ID: 862-2024-00516310
Sagsnr.: 2420296
Sagsnavn: Nordic Waste
Prøvemærkning: Mile 1726
Metode: REFLAB metode 1:2010 v.2 GC-FID

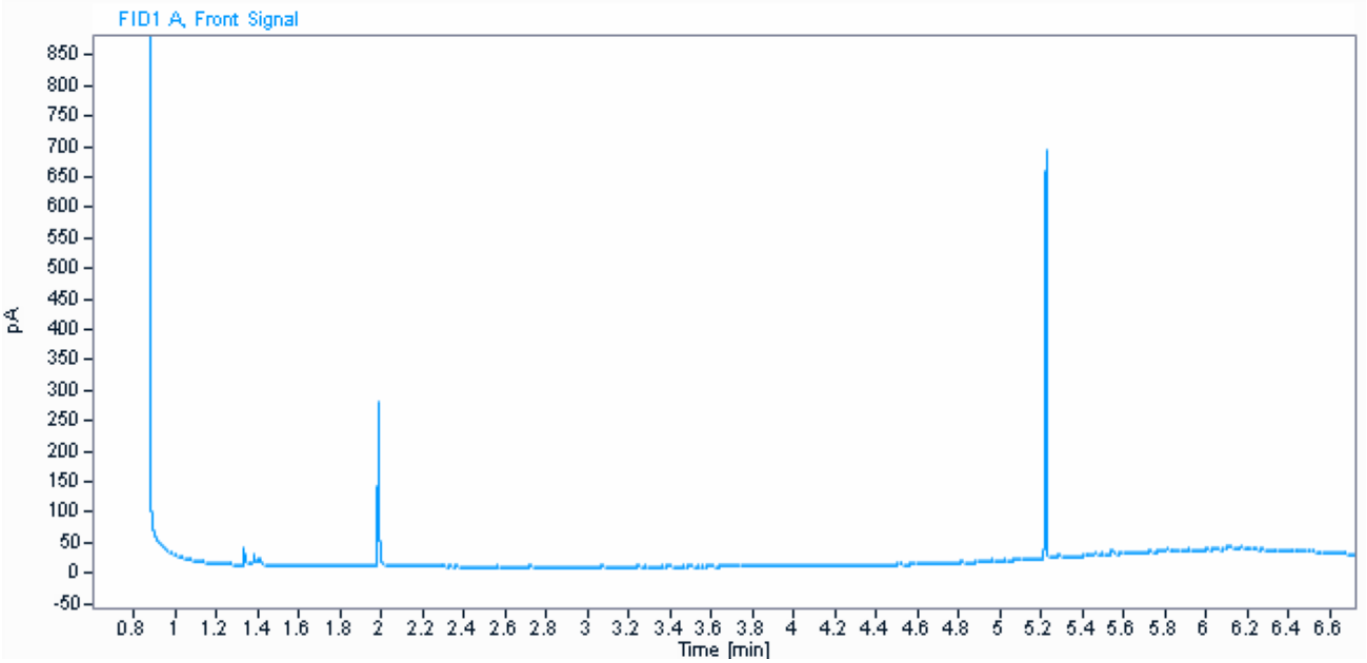

Parameter	Værdi	Enhed
C6H6-C10	3,7	mg / kg ts.
C10-C15	< 5	mg / kg ts.
C15-C20	5,4	mg / kg ts.
C20-C35	100	mg / kg ts.
Sum (C10-C20)	5,4	mg / kg ts.
Sum (C6H6-C35)	110	mg / kg ts.

Kommentarer
- Indeholder kulbrinter med et kogepunktsområde som asfalt/bitumen/fuelolie.
- Ud fra kromatogrammet vurderes det, at der kan være indhold af naturligt forekommende kulbrinter.

Informationerne i dette appendiks er ikke validerede og kan være blevet ændret.
Referer venligst til den officielle analyserapport for præcise data eller kontakt laboratoriet.
Rapporten vedrører kun de prøvede emner. Uddrag må kun gengives med laboratoriets skriftlige godkendelse.

Dokumentnavn: Rapport AR-24-VL-01005163-01 att Lars Bjørn Hansen, Modtaget 05-02-2024 (2420296, Nordic Waste) (EUAA59-24005163_Kromatogrammer
Hører til sagsnummer: 00.00.00-00-1-24
Registreringsdato: 6. februar 2024

eurofins | VBM Laboratoriet

☐ BALDERSHØJ 9
DK-2635 ISHØJ
TLF. +45 36 72 70 00
ROEDOVRE@EUROFINS.DK

☑ INDUSTRIVEJ 1
DK-9440 AABYBRO
TLF. +45 98 21 32 00
AABYBRO@EUROFINS.DK

AMS-Akut Miljø Service ApS
Mejlbyvej 45
8250 Egå

Dato:	06-02-2024
Batch ID:	EUAA59-24005163
Rapport gruppe:	1

Appendiks - Kromatogram : EUAA59-24005163-1

Prøve ID: 862-2024-00516311
Sagsnr.: 2420296
Sagsnavn: Nordic Waste
Prøvemærkning: Mile 1727
Metode: REFLAB metode 1:2010 v.2 GC-FID

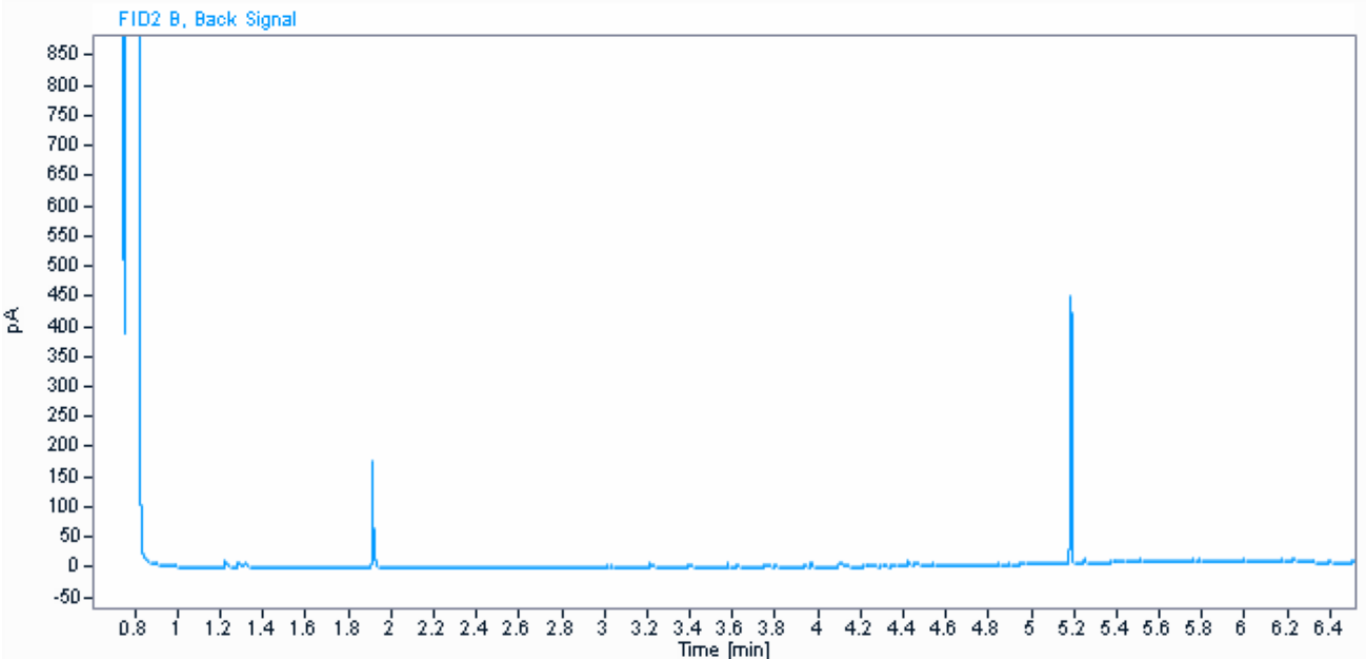

Parameter	Værdi	Enhed
C6H6-C10	3,0	mg / kg ts.
C10-C15	< 5	mg / kg ts.
C15-C20	8,8	mg / kg ts.
C20-C35	63	mg / kg ts.
Sum (C10-C20)	8,8	mg / kg ts.
Sum (C6H6-C35)	75	mg / kg ts.

Informationerne i dette appendiks er ikke validerede og kan være blevet ændret.
Referer venligst til den officielle analyserapport for præcise data eller kontakt laboratoriet.
Rapporten vedrører kun de prøvede emner. Uddrag må kun gengives med laboratoriets skriftlige godkendelse.

Dokumentnavn: Rapport AR-24-VL-01005163-01 att Lars Bjørn Hansen, Modtaget 05-02-2024 (2420296, Nordic Waste) (EUAA59-24005163_Kromatogrammer
Hører til sagsnummer: 00.00.00-00-1-24
Registreringsdato: 6. februar 2024

eurofins | VBM Laboratoriet

☐ BALDERSHØJ 9
DK-2635 ISHØJ
TLF. +45 36 72 70 00
ROEDOVRE@EUROFINS.DK

☑ INDUSTRIVEJ 1
DK-9440 AABYBRO
TLF. +45 98 21 32 00
AABYBRO@EUROFINS.DK

AMS-Akut Miljø Service ApS
Mejlbyvej 45
8250 Egå

Dato:	06-02-2024
Batch ID:	EUAA59-24005163
Rapport gruppe:	1

Appendiks - Kromatogram : EUAA59-24005163-1

Prøve ID: 862-2024-00516312
Sagsnr.: 2420296
Sagsnavn: Nordic Waste
Prøvemærkning: Mile 1728
Metode: REFLAB metode 1:2010 v.2 GC-FID

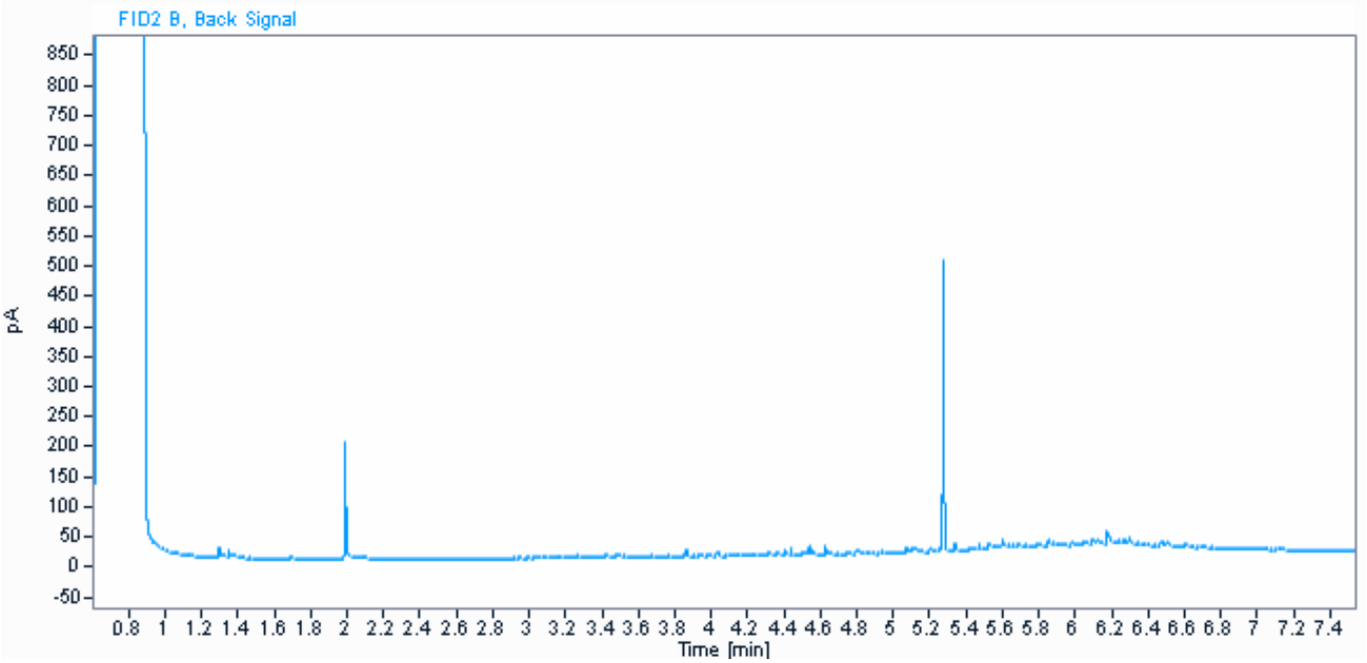

Parameter	Værdi	Enhed
C6H6-C10	2,9	mg / kg ts.
C10-C15	6,1	mg / kg ts.
C15-C20	15	mg / kg ts.
C20-C35	95	mg / kg ts.
Sum (C10-C20)	21	mg / kg ts.
Sum (C6H6-C35)	120	mg / kg ts.

Kommentarer
- Indeholder kulbrinter med et kogepunktsområde som asfalt/bitumen/fuelolie.

Informationerne i dette appendiks er ikke validerede og kan være blevet ændret.
Referer venligst til den officielle analyserapport for præcise data eller kontakt laboratoriet.
Rapporten vedrører kun de prøvede emner. Uddrag må kun gengives med laboratoriets skriftlige godkendelse.

Dokumentnavn: Rapport AR-24-VL-01005163-01 att Lars Bjørn Hansen, Modtaget 05-02-2024 (2420296, Nordic Waste) (EUAA59-24005163_Kromatogrammer
Hører til sagsnummer: 2420296, Nordic Waste-24
Registreringsdato: 6. februar 2024

eurofins | VBM Laboratoriet

☐ BALDERSHØJ 9
DK-2635 ISHØJ
TLF. +45 36 72 70 00
ROEDOVRE@EUROFINS.DK

☑ INDUSTRIVEJ 1
DK-9440 AABYBRO
TLF. +45 98 21 32 00
AABYBRO@EUROFINS.DK

AMS-Akut Miljø Service ApS
Mejlbyvej 45
8250 Egå

Dato: 06-02-2024
Batch ID: EUAA59-24005163
Rapport gruppe: 1

Appendiks - Kromatogram : EUAA59-24005163-1

Prøve ID: 862-2024-00516313
Sagsnr.: 2420296
Sagsnavn: Nordic Waste
Prøvemærkning: Mile 1729
Metode: REFLAB metode 1:2010 v.2 GC-FID

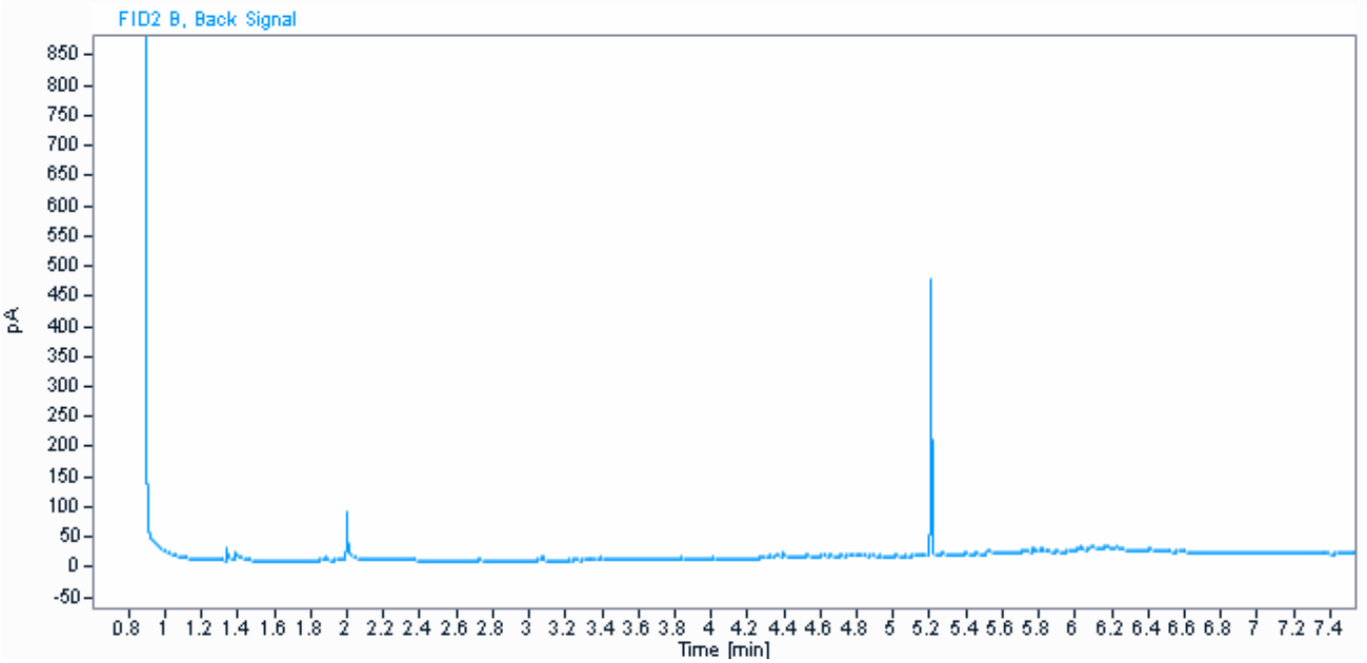

Parameter	Værdi	Enhed
C6H6-C10	9,0	mg / kg ts.
C10-C15	8,1	mg / kg ts.
C15-C20	17	mg / kg ts.
C20-C35	120	mg / kg ts.
Sum (C10-C20)	25	mg / kg ts.
Sum (C6H6-C35)	150	mg / kg ts.

Kommentarer
- Indeholder uidentificeret kulbrinter med et kogepunktsområde mellem 250°C og 490°C.

Informationerne i dette appendiks er ikke validerede og kan være blevet ændret.
Referer venligst til den officielle analyserapport for præcise data eller kontakt laboratoriet.
Rapporten vedrører kun de prøvede emner. Uddrag må kun gengives med laboratoriets skriftlige godkendelse.

Dokumentnavn: Rapport AR-24-VL-01005163-01 att Lars Bjørn Hansen, Modtaget 05-02-2024 (2420296, Nordic Waste) (EUAA59-24005163_Kromatogrammer
Hører til sagsnummer: 2420296, Nordic Waste-24
Registreringsdato: 6. februar 2024

eurofins | VBM Laboratoriet

☐ BALDERSHØJ 9
DK-2635 ISHØJ
TLF. +45 36 72 70 00
ROEDOVRE@EUROFINS.DK

☑ INDUSTRIVEJ 1
DK-9440 AABYBRO
TLF. +45 98 21 32 00
AABYBRO@EUROFINS.DK

AMS-Akut Miljø Service ApS
Mejlbyvej 45
8250 Egå

Dato: 06-02-2024
Batch ID: EUAA59-24005163
Rapport gruppe: 1

Appendiks - Kromatogram : EUAA59-24005163-1

Prøve ID: 862-2024-00516314
Sagsnr.: 2420296
Sagsnavn: Nordic Waste
Prøvemærkning: Mile 1730
Metode: REFLAB metode 1:2010 v.2 GC-FID

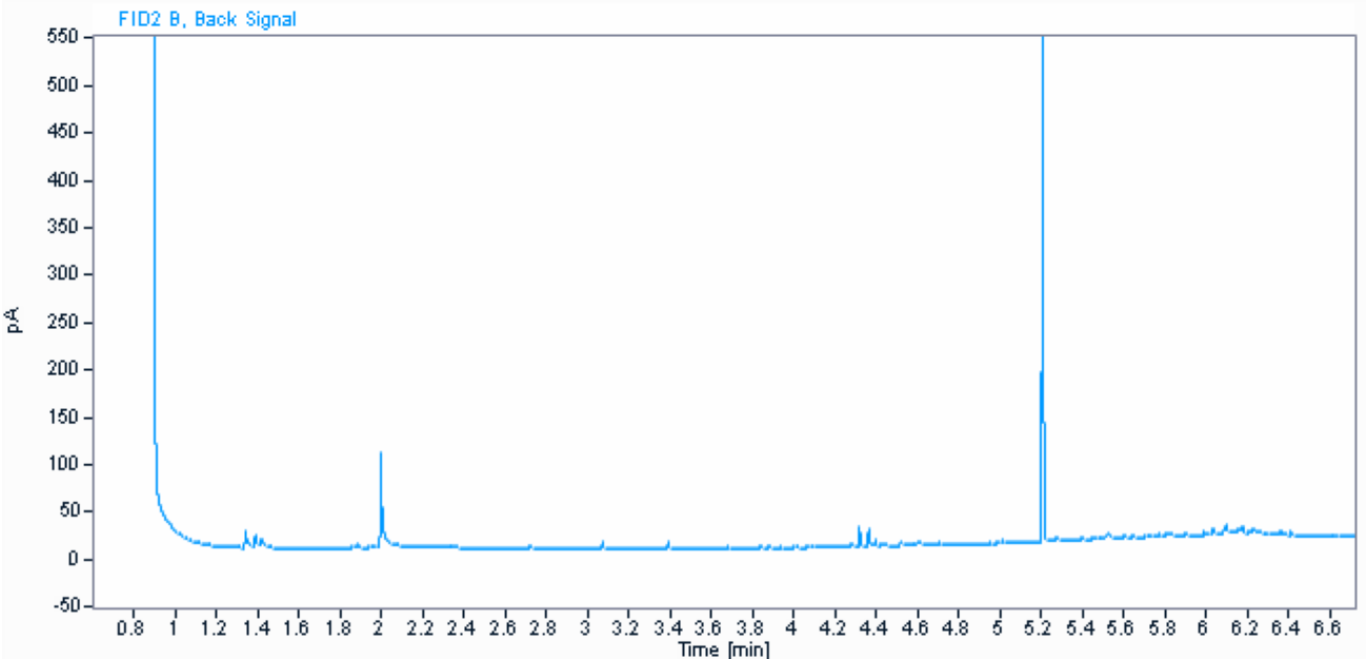

Parameter	Værdi	Enhed
C6H6-C10	6,1	mg / kg ts.
C10-C15	< 5	mg / kg ts.
C15-C20	7,0	mg / kg ts.
C20-C35	64	mg / kg ts.
Sum (C10-C20)	7,0	mg / kg ts.
Sum (C6H6-C35)	77	mg / kg ts.

Informationerne i dette appendiks er ikke validerede og kan være blevet ændret.
Referer venligst til den officielle analyserapport for præcise data eller kontakt laboratoriet.
Rapporten vedrører kun de prøvede emner. Uddrag må kun gengives med laboratoriets skriftlige godkendelse.

Dokumentnavn: Rapport AR-24-VL-01005163-01 att Lars Bjørn Hansen, Modtaget 05-02-2024 (2420296, Nordic Waste) (EUAA59-24005163_Kromatogrammer
Hører til sagsnummer: 00.00.00-00-1-24
Registreringsdato: 6. februar 2024

eurofins | VBM Laboratoriet

☐ BALDERSHØJ 9
DK-2635 ISHØJ
TLF. +45 36 72 70 00
ROEDOVRE@EUROFINS.DK

☑ INDUSTRIVEJ 1
DK-9440 AABYBRO
TLF. +45 98 21 32 00
AABYBRO@EUROFINS.DK

AMS-Akut Miljø Service ApS
Mejlbyvej 45
8250 Egå

Dato:	06-02-2024
Batch ID:	EUAA59-24005163
Rapport gruppe:	1

Appendiks - Kromatogram : EUAA59-24005163-1

Prøve ID: 862-2024-00516315
Sagsnr.: 2420296
Sagsnavn: Nordic Waste
Prøvemærkning: Mile 1731
Metode: REFLAB metode 1:2010 v.2 GC-FID

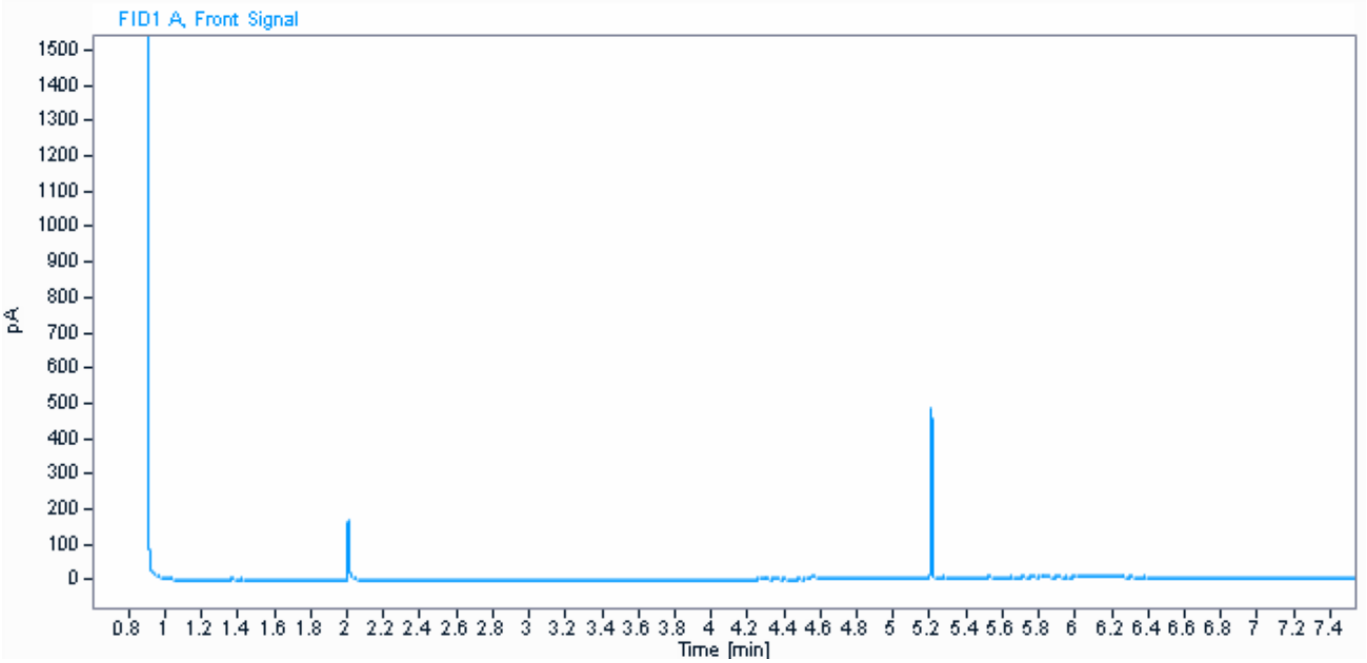

Parameter	Værdi	Enhed
C6H6-C10	2,9	mg / kg ts.
C10-C15	< 5	mg / kg ts.
C15-C20	7,0	mg / kg ts.
C20-C35	53	mg / kg ts.
Sum (C10-C20)	7,0	mg / kg ts.
Sum (C6H6-C35)	63	mg / kg ts.

Informationerne i dette appendiks er ikke validerede og kan være blevet ændret.
Referer venligst til den officielle analyserapport for præcise data eller kontakt laboratoriet.
Rapporten vedrører kun de prøvede emner. Uddrag må kun gengives med laboratoriets skriftlige godkendelse.

Dokumentnavn: Rapport AR-24-VL-01005163-01 att Lars Bjørn Hansen, Modtaget 05-02-2024 (2420296, Nordic Waste) (EUAA59-24005163_Kromatogrammer
Hører til sagsnummer: 00.00.00-00-1-24
Registreringsdato: 6. februar 2024

eurofins | VBM Laboratoriet

☐ BALDERSHØJ 9
DK-2635 ISHØJ
TLF. +45 36 72 70 00
ROEDOVRE@EUROFINS.DK

☑ INDUSTRIVEJ 1
DK-9440 AABYBRO
TLF. +45 98 21 32 00
AABYBRO@EUROFINS.DK

AMS-Akut Miljø Service ApS
Mejlbyvej 45
8250 Egå

Dato:	06-02-2024
Batch ID:	EUAA59-24005163
Rapport gruppe:	1

Appendiks - Kromatogram : EUAA59-24005163-1

Prøve ID: 862-2024-00516316
Sagsnr.: 2420296
Sagsnavn: Nordic Waste
Prøvemærkning: Mile 1732
Metode: REFLAB metode 1:2010 v.2 GC-FID

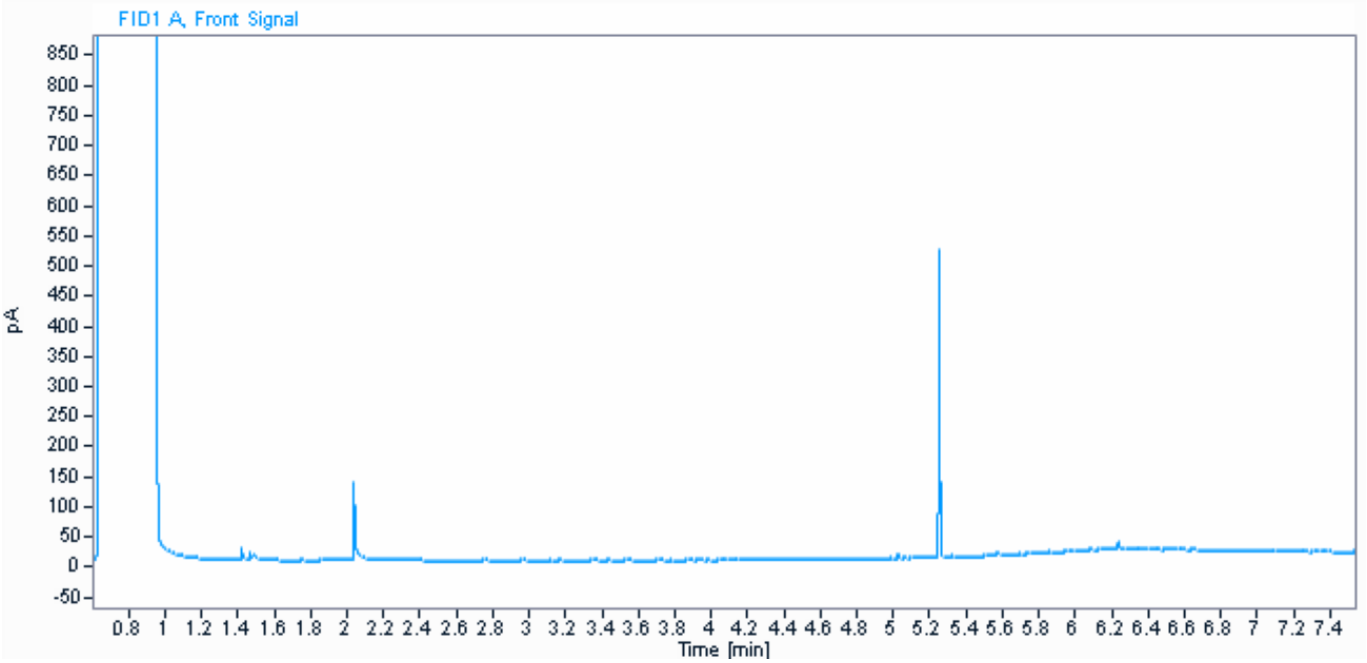

Parameter	Værdi	Enhed
C6H6-C10	5,2	mg / kg ts.
C10-C15	< 5	mg / kg ts.
C15-C20	5,0	mg / kg ts.
C20-C35	59	mg / kg ts.
Sum (C10-C20)	5,0	mg / kg ts.
Sum (C6H6-C35)	69	mg / kg ts.

Informationerne i dette appendiks er ikke validerede og kan være blevet ændret.
Referer venligst til den officielle analyserapport for præcise data eller kontakt laboratoriet.
Rapporten vedrører kun de prøvede emner. Uddrag må kun gengives med laboratoriets skriftlige godkendelse.

Dokumentnavn: Rapport AR-24-VL-01005163-01 att Lars Bjørn Hansen, Modtaget 05-02-2024 (2420296, Nordic Waste) (EUAA59-24005163_Kromatogrammer
Hører til sagsnummer: 00.00.00-00-1-24
Registreringsdato: 6. februar 2024

eurofins | VBM Laboratoriet

☐ BALDERSHØJ 9
DK-2635 ISHØJ
TLF. +45 36 72 70 00
ROEDOVRE@EUROFINS.DK

☑ INDUSTRIVEJ 1
DK-9440 AABYBRO
TLF. +45 98 21 32 00
AABYBRO@EUROFINS.DK

AMS-Akut Miljø Service ApS
Mejlbyvej 45
8250 Egå

Dato:	06-02-2024
Batch ID:	EUAA59-24005163
Rapport gruppe:	1

Appendiks - Kromatogram : EUAA59-24005163-1

Prøve ID: 862-2024-00516317
Sagsnr.: 2420296
Sagsnavn: Nordic Waste
Prøvemærkning: Mile 1733
Metode: REFLAB metode 1:2010 v.2 GC-FID

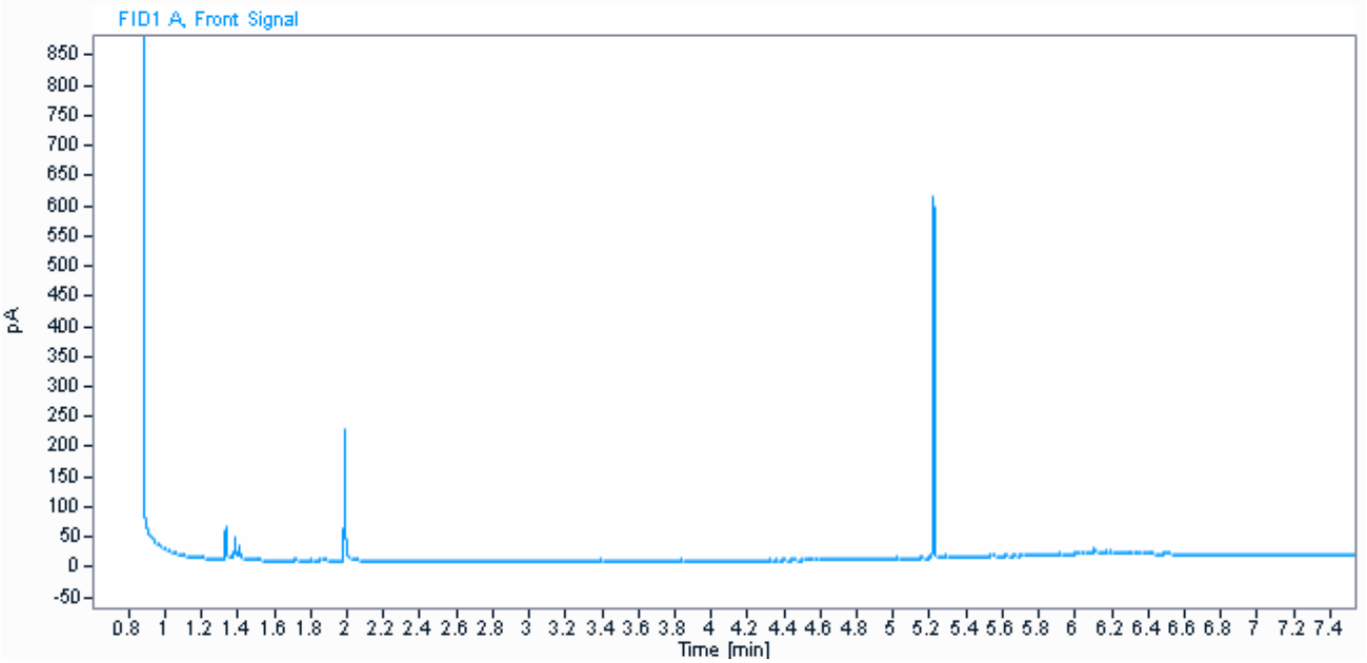

Parameter	Værdi	Enhed
C6H6-C10	3,7	mg / kg ts.
C10-C15	< 5	mg / kg ts.
C15-C20	< 5	mg / kg ts.
C20-C35	32	mg / kg ts.
Sum (C10-C20)	#	mg / kg ts.
Sum (C6H6-C35)	35	mg / kg ts.

Informationerne i dette appendiks er ikke validerede og kan være blevet ændret.
Referer venligst til den officielle analyserapport for præcise data eller kontakt laboratoriet.
Rapporten vedrører kun de prøvede emner. Uddrag må kun gengives med laboratoriets skriftlige godkendelse.

Dokumentnavn: Rapport AR-24-VL-01005163-01 att Lars Bjørn Hansen, Modtaget 05-02-2024 (2420296, Nordic Waste) (EUAA59-24005163_Kromatogrammer
Hører til sagsnummer: 00.00.00-00-1-24
Registreringsdato: 6. februar 2024

eurofins | VBM Laboratoriet

☐ BALDERSHØJ 9
DK-2635 ISHØJ
TLF. +45 36 72 70 00
ROEDOVRE@EUROFINS.DK

☑ INDUSTRIVEJ 1
DK-9440 AABYBRO
TLF. +45 98 21 32 00
AABYBRO@EUROFINS.DK

AMS-Akut Miljø Service ApS
Mejlbyvej 45
8250 Egå

Dato:	06-02-2024
Batch ID:	EUAA59-24005163
Rapport gruppe:	1

Appendiks - Kromatogram : EUAA59-24005163-1

Prøve ID: 862-2024-00516318
Sagsnr.: 2420296
Sagsnavn: Nordic Waste
Prøvemærkning: Mile 1734
Metode: REFLAB metode 1:2010 v.2 GC-FID

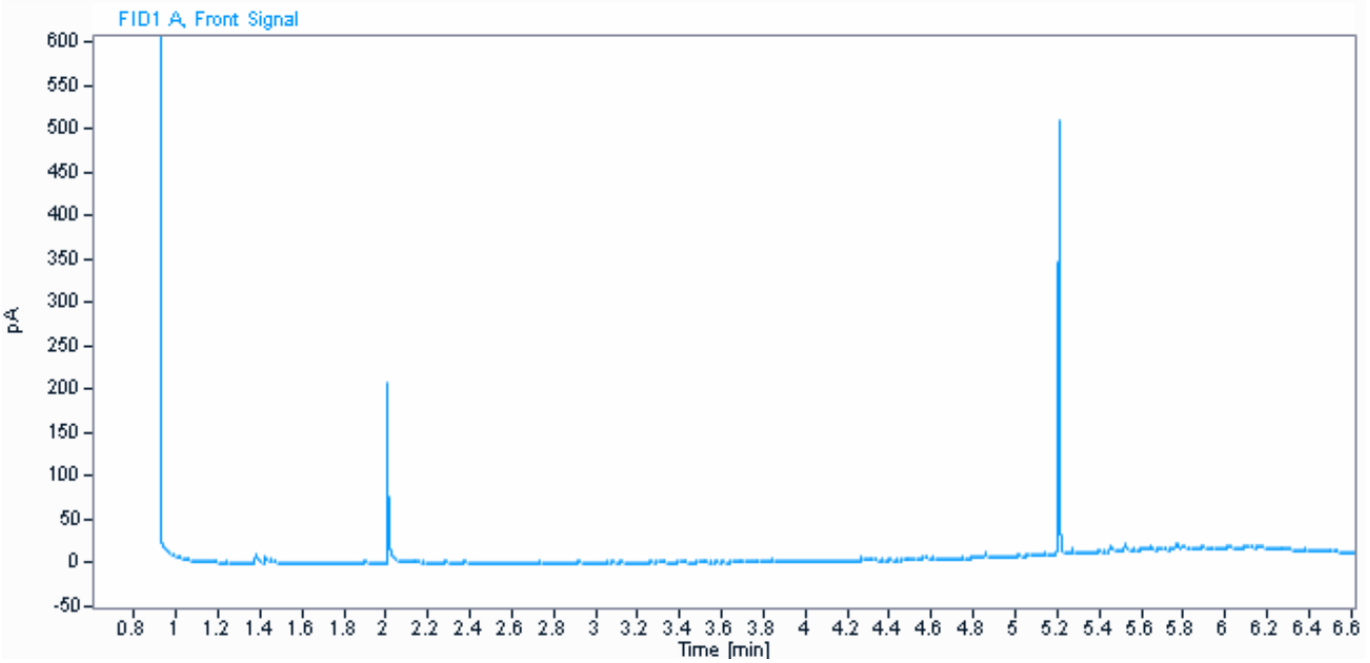

Parameter	Værdi	Enhed
C6H6-C10	< 2	mg / kg ts.
C10-C15	< 5	mg / kg ts.
C15-C20	< 5	mg / kg ts.
C20-C35	55	mg / kg ts.
Sum (C10-C20)	#	mg / kg ts.
Sum (C6H6-C35)	55	mg / kg ts.

Informationerne i dette appendiks er ikke validerede og kan være blevet ændret.
Referer venligst til den officielle analyserapport for præcise data eller kontakt laboratoriet.
Rapporten vedrører kun de prøvede emner. Uddrag må kun gengives med laboratoriets skriftlige godkendelse.

Dokumentnavn: Rapport AR-24-VL-01005163-01 att Lars Bjørn Hansen, Modtaget 05-02-2024 (2420296, Nordic Waste) (EUAA59-24005163_Kromatogrammer
Hører til undersøgelse [NOBF-1005163-1-24
Registreringsdato: 6. februar 2024

eurofins | VBM Laboratoriet

☐ BALDERSHØJ 9
DK-2635 ISHØJ
TLF. +45 36 72 70 00
ROEDOVRE@EUROFINS.DK

☑ INDUSTRIVEJ 1
DK-9440 AABYBRO
TLF. +45 98 21 32 00
AABYBRO@EUROFINS.DK

AMS-Akut Miljø Service ApS
Mejlbyvej 45
8250 Egå

Dato: 06-02-2024
Batch ID: EUAA59-24005163
Rapport gruppe: 1

Appendiks - Kromatogram : EUAA59-24005163-1

Prøve ID: 862-2024-00516319
Sagsnr.: 2420296
Sagsnavn: Nordic Waste
Prøvemærkning: Mile 1735
Metode: REFLAB metode 1:2010 v.2 GC-FID

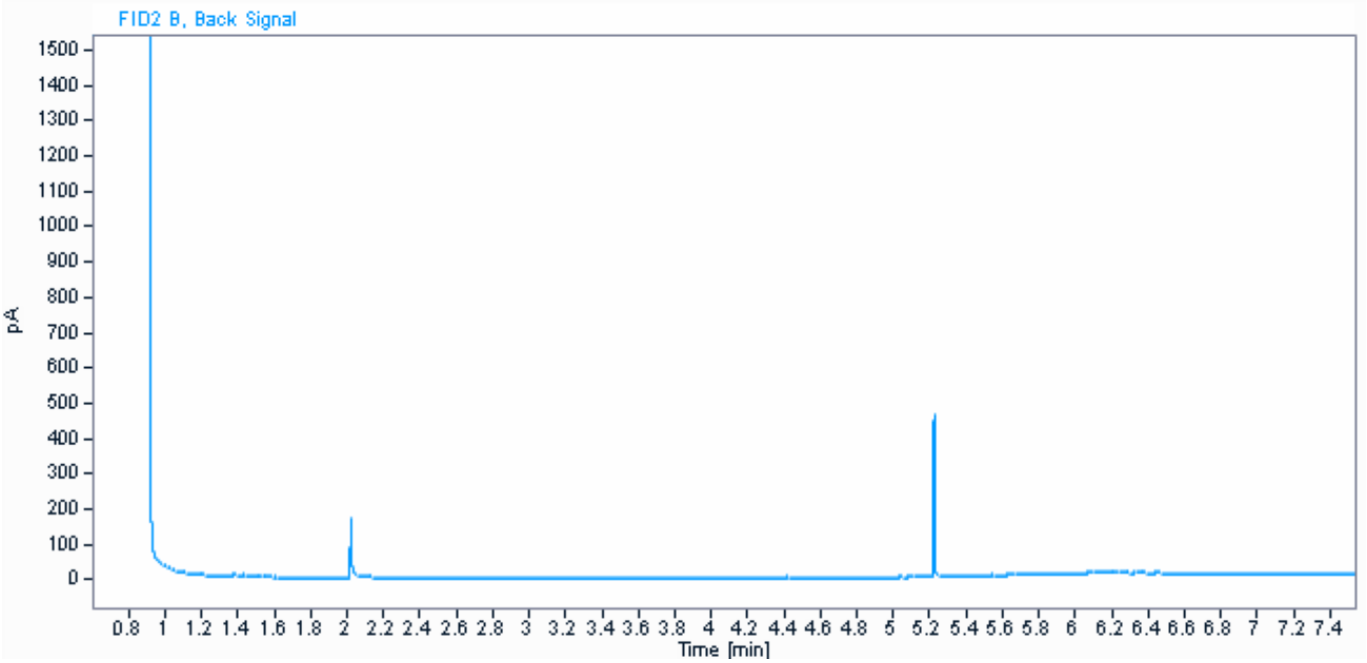

Parameter	Værdi	Enhed
C6H6-C10	< 2	mg / kg ts.
C10-C15	< 5	mg / kg ts.
C15-C20	< 5	mg / kg ts.
C20-C35	36	mg / kg ts.
Sum (C10-C20)	#	mg / kg ts.
Sum (C6H6-C35)	36	mg / kg ts.

Informationerne i dette appendiks er ikke validerede og kan være blevet ændret.
Referer venligst til den officielle analyserapport for præcise data eller kontakt laboratoriet.
Rapporten vedrører kun de prøvede emner. Uddrag må kun gengives med laboratoriets skriftlige godkendelse.

Dokumentnavn: Rapport AR-24-VL-01005163-01 att Lars Bjørn Hansen, Modtaget 05-02-2024 (2420296, Nordic Waste) (EUAA59-24005163_Kromatogrammer
Hører til sagsnummer: 00.00.00-00-1-24
Registreringsdato: 6. februar 2024

eurofins | VBM Laboratoriet

☐ BALDERSHØJ 9
DK-2635 ISHØJ
TLF. +45 36 72 70 00
ROEDOVRE@EUROFINS.DK

☑ INDUSTRIVEJ 1
DK-9440 AABYBRO
TLF. +45 98 21 32 00
AABYBRO@EUROFINS.DK

AMS-Akut Miljø Service ApS
Mejlbyvej 45
8250 Egå

Dato:	06-02-2024
Batch ID:	EUAA59-24005163
Rapport gruppe:	1

Appendiks - Kromatogram : EUAA59-24005163-1

Prøve ID: 862-2024-00516320
Sagsnr.: 2420296
Sagsnavn: Nordic Waste
Prøvemærkning: Mile 1736
Metode: REFLAB metode 1:2010 v.2 GC-FID

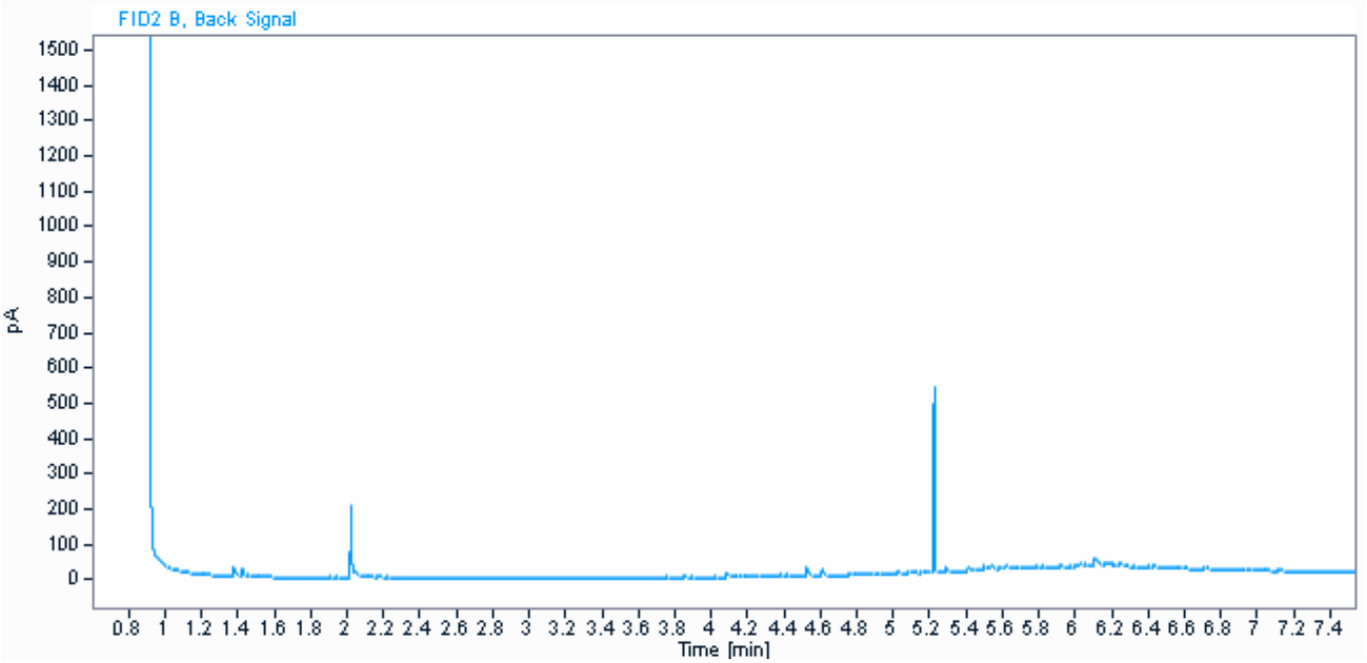

Parameter	Værdi	Enhed
C6H6-C10	< 2	mg / kg ts.
C10-C15	< 5	mg / kg ts.
C15-C20	7,1	mg / kg ts.
C20-C35	89	mg / kg ts.
Sum (C10-C20)	7,1	mg / kg ts.
Sum (C6H6-C35)	96	mg / kg ts.

Informationerne i dette appendiks er ikke validerede og kan være blevet ændret.
Referer venligst til den officielle analyserapport for præcise data eller kontakt laboratoriet.
Rapporten vedrører kun de prøvede emner. Uddrag må kun gengives med laboratoriets skriftlige godkendelse.

Dokumentnavn: Rapport AR-24-VL-01005163-01 att Lars Bjørn Hansen, Modtaget 05-02-2024 (2420296, Nordic Waste) (EUAA59-24005163_Kromatogrammer
Hører til sagsnummer: 00.00.00-00-1-24
Registreringsdato: 6. februar 2024

eurofins | VBM Laboratoriet

☐ BALDERSHØJ 9
DK-2635 ISHØJ
TLF. +45 36 72 70 00
ROEDOVRE@EUROFINS.DK

☑ INDUSTRIVEJ 1
DK-9440 AABYBRO
TLF. +45 98 21 32 00
AABYBRO@EUROFINS.DK

AMS-Akut Miljø Service ApS
Mejlbyvej 45
8250 Egå

Dato:	06-02-2024
Batch ID:	EUAA59-24005163
Rapport gruppe:	1

Appendiks - Kromatogram : EUAA59-24005163-1

Prøve ID: 862-2024-00516321
Sagsnr.: 2420296
Sagsnavn: Nordic Waste
Prøvemærkning: Mile 1737
Metode: REFLAB metode 1:2010 v.2 GC-FID

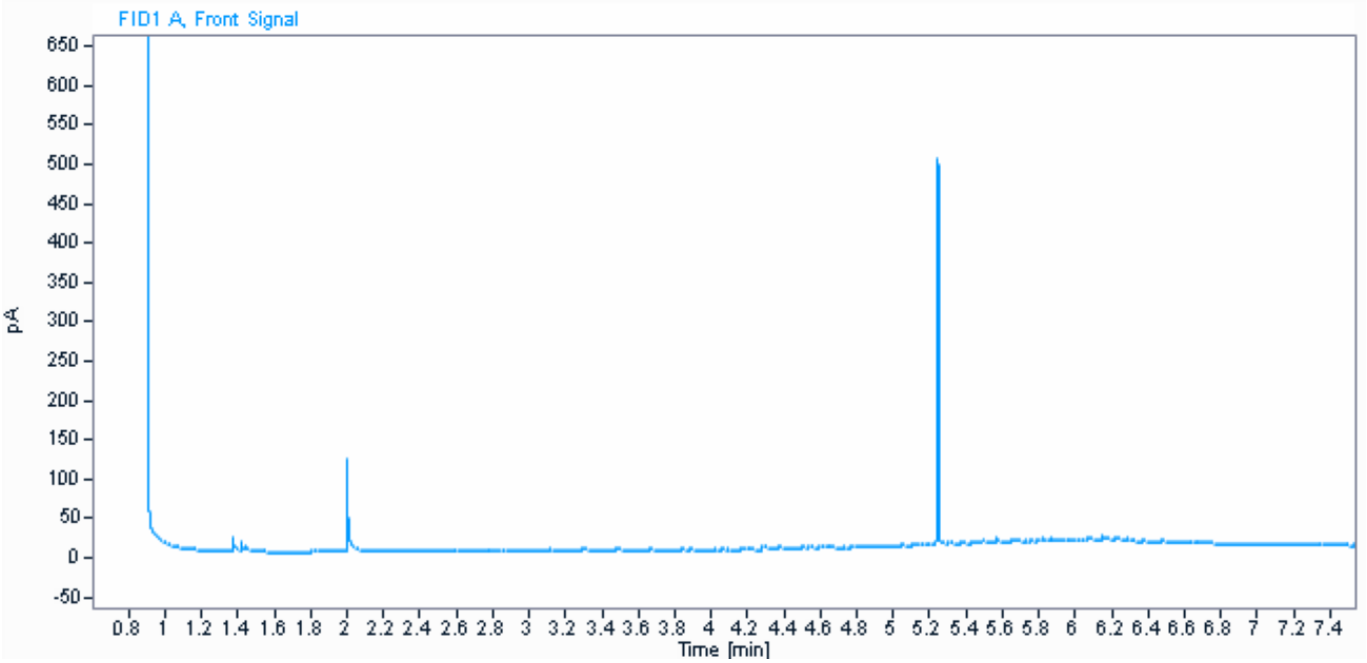

Parameter	Værdi	Enhed
C6H6-C10	3,3	mg / kg ts.
C10-C15	5,4	mg / kg ts.
C15-C20	9,4	mg / kg ts.
C20-C35	60	mg / kg ts.
Sum (C10-C20)	15	mg / kg ts.
Sum (C6H6-C35)	78	mg / kg ts.

Informationerne i dette appendiks er ikke validerede og kan være blevet ændret.
Referer venligst til den officielle analyserapport for præcise data eller kontakt laboratoriet.
Rapporten vedrører kun de prøvede emner. Uddrag må kun gengives med laboratoriets skriftlige godkendelse.

Dokumentnavn: Rapport AR-24-VL-01005163-01 att Lars Bjørn Hansen, Modtaget 05-02-2024 (2420296, Nordic Waste) (EUAA59-24005163_Kromatogrammer
Hører til dagsnummer: 2024.02.06-01-24
Registreringsdato: 6. februar 2024

eurofins | VBM Laboratoriet

☐ BALDERSHØJ 9
DK-2635 ISHØJ
TLF. +45 36 72 70 00
ROEDOVRE@EUROFINS.DK

☑ INDUSTRIVEJ 1
DK-9440 AABYBRO
TLF. +45 98 21 32 00
AABYBRO@EUROFINS.DK

AMS-Akut Miljø Service ApS
Mejlbyvej 45
8250 Egå

Dato: 06-02-2024
Batch ID: EUAA59-24005163
Rapport gruppe: 1

Appendiks - Kromatogram : EUAA59-24005163-1

Prøve ID: 862-2024-00516322
Sagsnr.: 2420296
Sagsnavn: Nordic Waste
Prøvemærkning: Mile 1738
Metode: REFLAB metode 1:2010 v.2 GC-FID

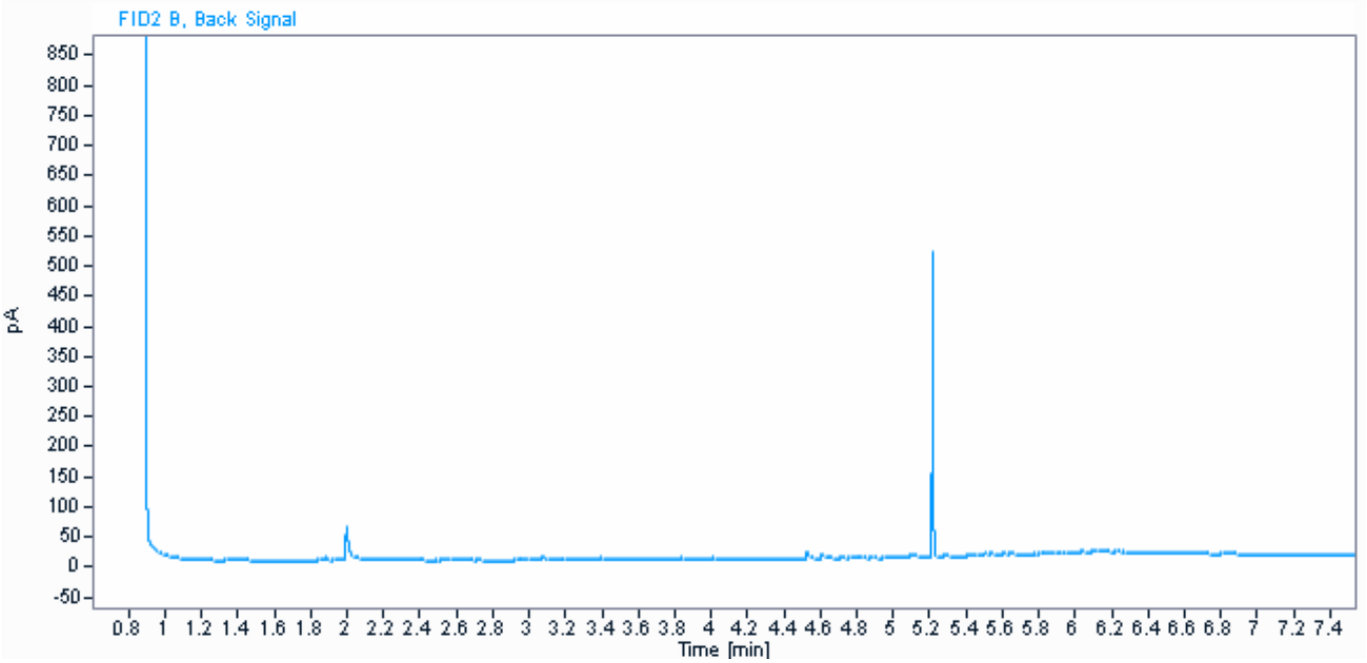

Parameter	Værdi	Enhed
C6H6-C10	13	mg / kg ts.
C10-C15	8,5	mg / kg ts.
C15-C20	9,9	mg / kg ts.
C20-C35	57	mg / kg ts.
Sum (C10-C20)	18	mg / kg ts.
Sum (C6H6-C35)	89	mg / kg ts.

Informationerne i dette appendiks er ikke validerede og kan være blevet ændret.
Referer venligst til den officielle analyserapport for præcise data eller kontakt laboratoriet.
Rapporten vedrører kun de prøvede emner. Uddrag må kun gengives med laboratoriets skriftlige godkendelse.

Dokumentnavn: Rapport AR-24-VL-01005163-01 att Lars Bjørn Hansen, Modtaget 05-02-2024 (2420296, Nordic Waste) (EUAA59-24005163_Kromatogrammer
Hører til sagsnummer: 2420296, Nordic Waste-24
Registreringsdato: 6. februar 2024

eurofins | VBM Laboratoriet

☐ BALDERSHØJ 9
DK-2635 ISHØJ
TLF. +45 36 72 70 00
ROEDOVRE@EUROFINS.DK

☑ INDUSTRIVEJ 1
DK-9440 AABYBRO
TLF. +45 98 21 32 00
AABYBRO@EUROFINS.DK

AMS-Akut Miljø Service ApS
Mejlbyvej 45
8250 Egå

Dato: 06-02-2024
Batch ID: EUAA59-24005163
Rapport gruppe: 1

Appendiks - Kromatogram : EUAA59-24005163-1

Prøve ID: 862-2024-00516323
Sagsnr.: 2420296
Sagsnavn: Nordic Waste
Prøvemærkning: Mile 1739
Metode: REFLAB metode 1:2010 v.2 GC-FID

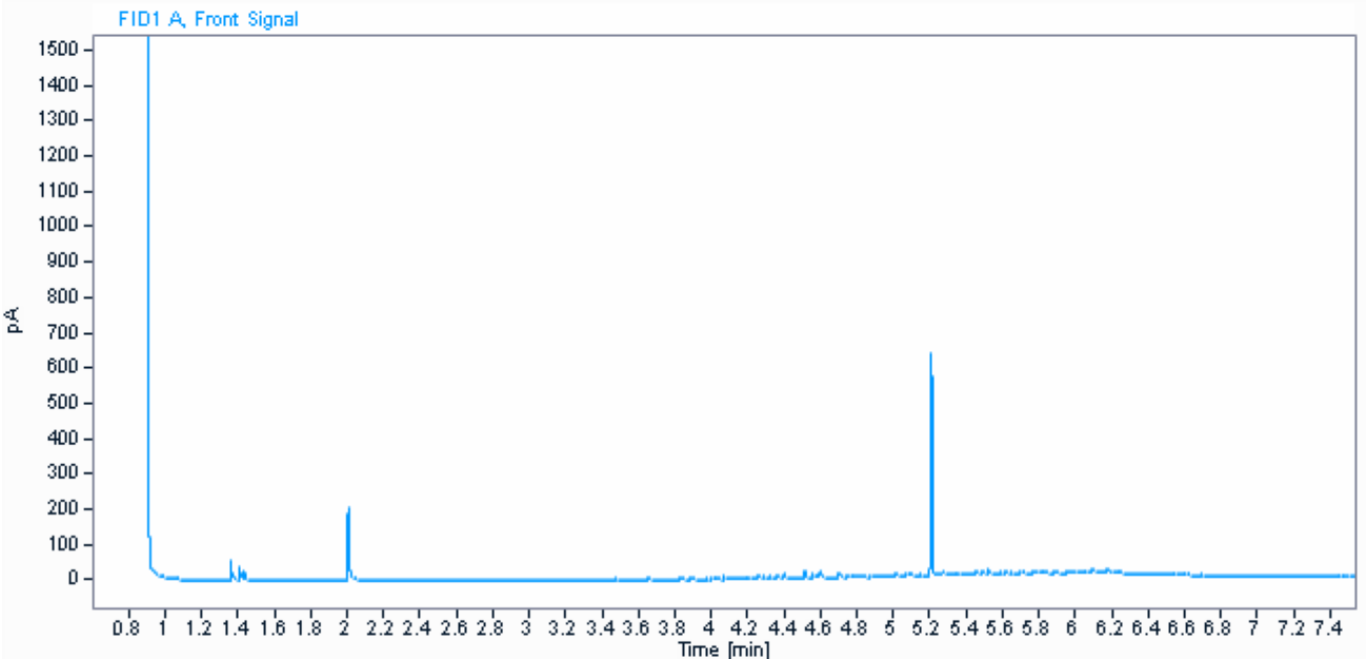

Parameter	Værdi	Enhed
C6H6-C10	4,4	mg / kg ts.
C10-C15	< 5	mg / kg ts.
C15-C20	7,0	mg / kg ts.
C20-C35	59	mg / kg ts.
Sum (C10-C20)	7,0	mg / kg ts.
Sum (C6H6-C35)	71	mg / kg ts.

Informationerne i dette appendiks er ikke validerede og kan være blevet ændret.
Referer venligst til den officielle analyserapport for præcise data eller kontakt laboratoriet.
Rapporten vedrører kun de prøvede emner. Uddrag må kun gengives med laboratoriets skriftlige godkendelse.

Dokumentnavn: Rapport AR-24-VL-01005163-01 att Lars Bjørn Hansen, Modtaget 05-02-2024 (2420296, Nordic Waste) (EUAA59-24005163_Kromatogrammer
Hører til sagsnummer: 00.00.00-00-1-24
Registreringsdato: 6. februar 2024

eurofins | VBM Laboratoriet

☐ BALDERSHØJ 9
DK-2635 ISHØJ
TLF. +45 36 72 70 00
ROEDOVRE@EUROFINS.DK

☑ INDUSTRIVEJ 1
DK-9440 AABYBRO
TLF. +45 98 21 32 00
AABYBRO@EUROFINS.DK

AMS-Akut Miljø Service ApS
Mejlbyvej 45
8250 Egå

Dato:	06-02-2024
Batch ID:	EUAA59-24005163
Rapport gruppe:	1

Appendiks - Kromatogram : EUAA59-24005163-1

Prøve ID: 862-2024-00516324
Sagsnr.: 2420296
Sagsnavn: Nordic Waste
Prøvemærkning: Mile 1740
Metode: REFLAB metode 1:2010 v.2 GC-FID

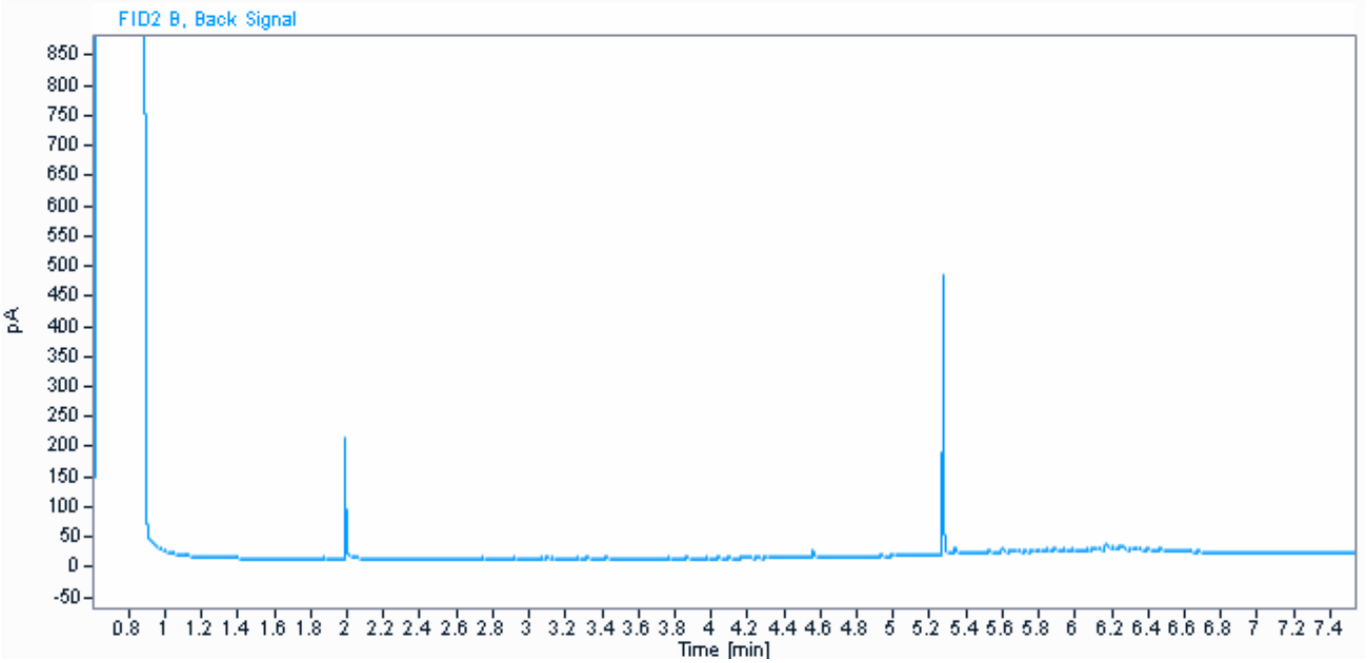

Parameter	Værdi	Enhed
C6H6-C10	< 2	mg / kg ts.
C10-C15	< 5	mg / kg ts.
C15-C20	< 5	mg / kg ts.
C20-C35	47	mg / kg ts.
Sum (C10-C20)	#	mg / kg ts.
Sum (C6H6-C35)	47	mg / kg ts.

Informationerne i dette appendiks er ikke validerede og kan være blevet ændret.
Referer venligst til den officielle analyserapport for præcise data eller kontakt laboratoriet.
Rapporten vedrører kun de prøvede emner. Uddrag må kun gengives med laboratoriets skriftlige godkendelse.

Dokumentnavn: Rapport AR-24-VL-01005163-01 att Lars Bjørn Hansen, Modtaget 05-02-2024 (2420296, Nordic Waste) (EUAA59-24005163_Kromatogrammer
Hører til sagsnummer: 00.00.00-00-1-24
Registreringsdato: 6. februar 2024

eurofins | VBM Laboratoriet

☐ BALDERSHØJ 9
DK-2635 ISHØJ
TLF. +45 36 72 70 00
ROEDOVRE@EUROFINS.DK

☑ INDUSTRIVEJ 1
DK-9440 AABYBRO
TLF. +45 98 21 32 00
AABYBRO@EUROFINS.DK

AMS-Akut Miljø Service ApS
Mejlbyvej 45
8250 Egå

Dato:	06-02-2024
Batch ID:	EUAA59-24005163
Rapport gruppe:	1

Appendiks - Kromatogram : EUAA59-24005163-1

Prøve ID: 862-2024-00516325
Sagsnr.: 2420296
Sagsnavn: Nordic Waste
Prøvemærkning: Mile 1741
Metode: REFLAB metode 1:2010 v.2 GC-FID

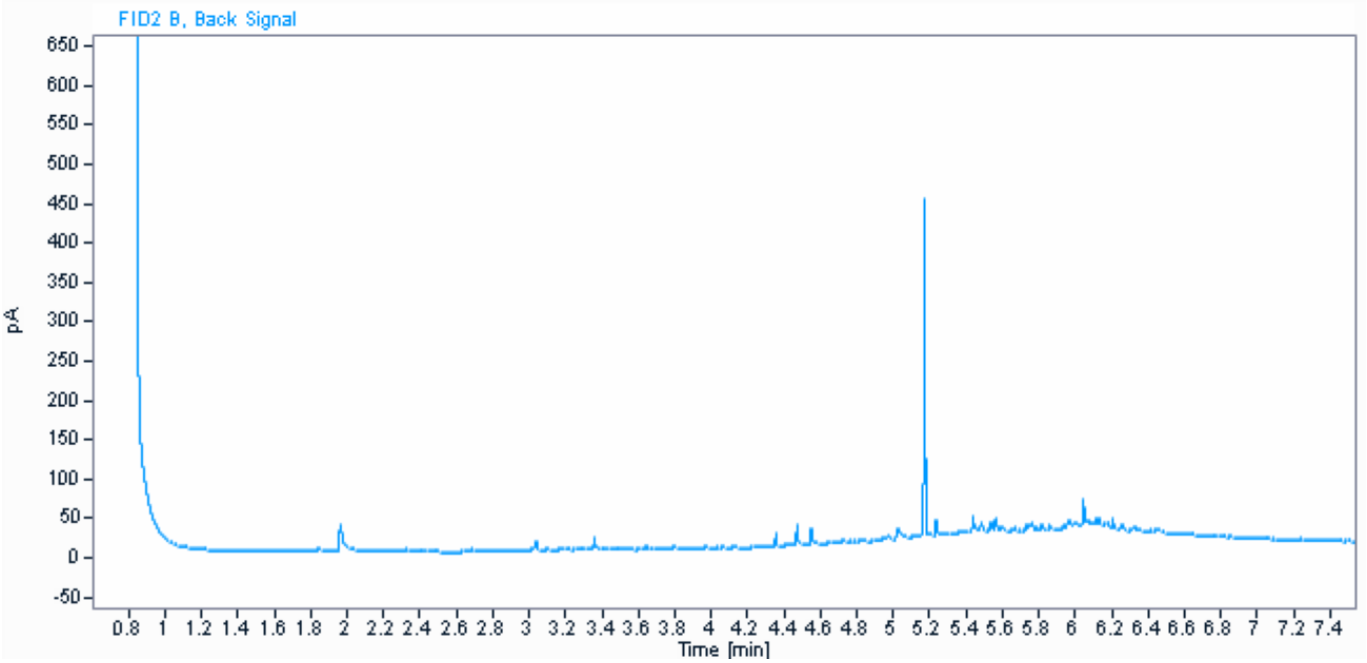

Parameter	Værdi	Enhed
C6H6-C10	9,9	mg / kg ts.
C10-C15	11	mg / kg ts.
C15-C20	18	mg / kg ts.
C20-C35	160	mg / kg ts.
Sum (C10-C20)	29	mg / kg ts.
Sum (C6H6-C35)	200	mg / kg ts.

Kommentarer
- Indeholder kulbrinter med et kogepunktsområde som asfalt/bitumen/fuelolie og tjære.

Informationerne i dette appendiks er ikke validerede og kan være blevet ændret.
Referer venligst til den officielle analyserapport for præcise data eller kontakt laboratoriet.
Rapporten vedrører kun de prøvede emner. Uddrag må kun gengives med laboratoriets skriftlige godkendelse.

Dokumentnavn: Rapport AR-24-VL-01005163-01 att Lars Bjørn Hansen, Modtaget 05-02-2024 (2420296, Nordic Waste) (EUAA59-24005163_Kromatogrammer
Hører til sagsnummer: 00.00.00-00-1-24
Registreringsdato: 6. februar 2024

eurofins | VBM Laboratoriet

☐ BALDERSHØJ 9
DK-2635 ISHØJ
TLF. +45 36 72 70 00
ROEDOVRE@EUROFINS.DK

☑ INDUSTRIVEJ 1
DK-9440 AABYBRO
TLF. +45 98 21 32 00
AABYBRO@EUROFINS.DK

AMS-Akut Miljø Service ApS
Mejlbyvej 45
8250 Egå

Dato:	06-02-2024
Batch ID:	EUAA59-24005163
Rapport gruppe:	1

Appendiks - Kromatogram : EUAA59-24005163-1

Prøve ID: 862-2024-00516326
Sagsnr.: 2420296
Sagsnavn: Nordic Waste
Prøvemærkning: Mile 1742
Metode: REFLAB metode 1:2010 v.2 GC-FID

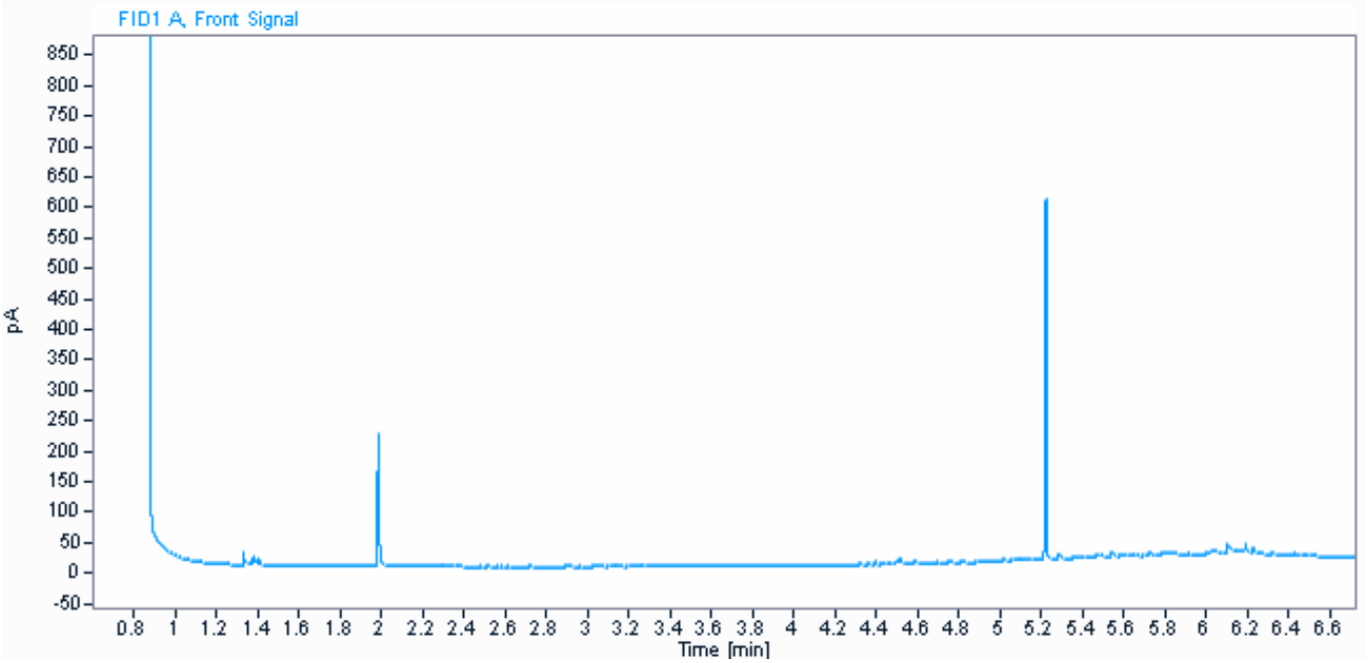

Parameter	Værdi	Enhed
C6H6-C10	4,2	mg / kg ts.
C10-C15	< 5	mg / kg ts.
C15-C20	8,4	mg / kg ts.
C20-C35	97	mg / kg ts.
Sum (C10-C20)	8,4	mg / kg ts.
Sum (C6H6-C35)	110	mg / kg ts.

Kommentarer
- Ud fra kromatogrammet vurderes det, at der kan være indhold af naturligt forekommende kulbrinter.
- Indeholder uidentificeret kulbrinter med et kogepunktsområde mellem 250°C og 490°C.

Informationerne i dette appendiks er ikke validerede og kan være blevet ændret.
Referer venligst til den officielle analyserapport for præcise data eller kontakt laboratoriet.
Rapporten vedrører kun de prøvede emner. Uddrag må kun gengives med laboratoriets skriftlige godkendelse.

Dokumentnavn: Rapport AR-24-VL-01005163-01 att Lars Bjørn Hansen, Modtaget 05-02-2024 (2420296, Nordic Waste) (EUAA59-24005163_Kromatogrammer
Hører til sagsnummer: 00.00.00-00-1-24
Registreringsdato: 6. februar 2024

eurofins | VBM Laboratoriet

☐ BALDERSHØJ 9
DK-2635 ISHØJ
TLF. +45 36 72 70 00
ROEDOVRE@EUROFINS.DK

☑ INDUSTRIVEJ 1
DK-9440 AABYBRO
TLF. +45 98 21 32 00
AABYBRO@EUROFINS.DK

AMS-Akut Miljø Service ApS
Mejlbyvej 45
8250 Egå

Dato:	06-02-2024
Batch ID:	EUAA59-24005163
Rapport gruppe:	1

Appendiks - Kromatogram : EUAA59-24005163-1

Prøve ID: 862-2024-00516327
Sagsnr.: 2420296
Sagsnavn: Nordic Waste
Prøvemærkning: Mile 1743
Metode: REFLAB metode 1:2010 v.2 GC-FID

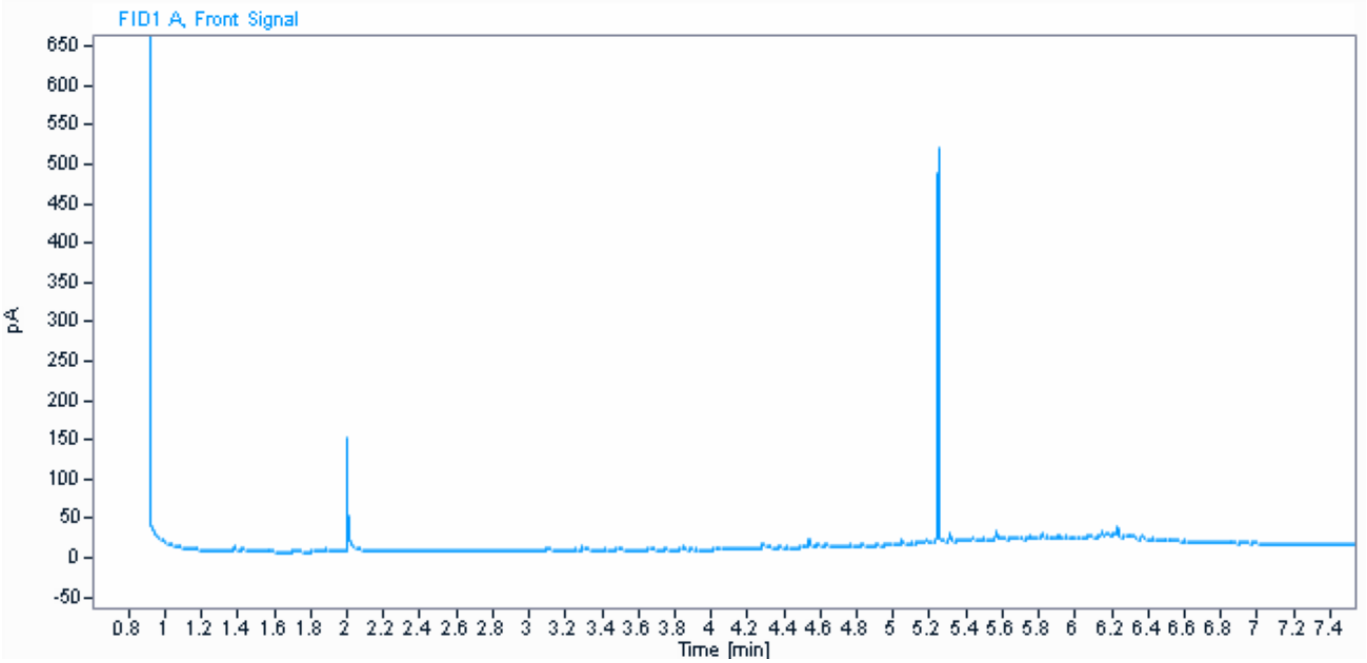

Parameter	Værdi	Enhed
C6H6-C10	3,3	mg / kg ts.
C10-C15	9,4	mg / kg ts.
C15-C20	15	mg / kg ts.
C20-C35	99	mg / kg ts.
Sum (C10-C20)	24	mg / kg ts.
Sum (C6H6-C35)	130	mg / kg ts.

Kommentarer
- Indeholder uidentificeret kulbrinter med et kogepunktsområde mellem 250°C og 490°C.

Informationerne i dette appendiks er ikke validerede og kan være blevet ændret.
Referer venligst til den officielle analyserapport for præcise data eller kontakt laboratoriet.
Rapporten vedrører kun de prøvede emner. Uddrag må kun gengives med laboratoriets skriftlige godkendelse.

Dokumentnavn: Rapport AR-24-VL-01005163-01 att Lars Bjørn Hansen, Modtaget 05-02-2024 (2420296, Nordic Waste) (EUAA59-24005163_Kromatogrammer
Hører til sagsnummer: 00.00.00-00-1-24
Registreringsdato: 6. februar 2024

eurofins | VBM Laboratoriet

☐ BALDERSHØJ 9
DK-2635 ISHØJ
TLF. +45 36 72 70 00
ROEDOVRE@EUROFINS.DK

☑ INDUSTRIVEJ 1
DK-9440 AABYBRO
TLF. +45 98 21 32 00
AABYBRO@EUROFINS.DK

AMS-Akut Miljø Service ApS
Mejlbyvej 45
8250 Egå

Dato:	06-02-2024
Batch ID:	EUAA59-24005163
Rapport gruppe:	1

Appendiks - Kromatogram : EUAA59-24005163-1

Prøve ID: 862-2024-00516328
Sagsnr.: 2420296
Sagsnavn: Nordic Waste
Prøvemærkning: Mile 1744
Metode: REFLAB metode 1:2010 v.2 GC-FID

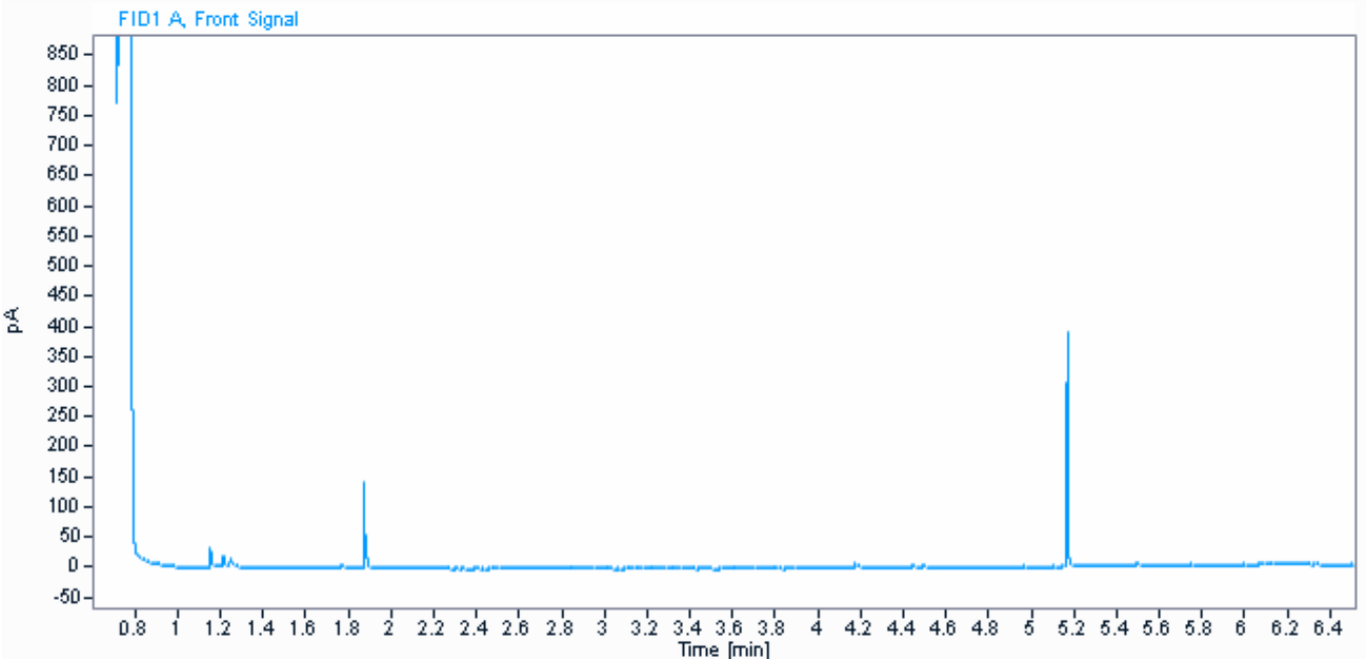

Parameter	Værdi	Enhed
C6H6-C10	6,0	mg / kg ts.
C10-C15	< 5	mg / kg ts.
C15-C20	6,8	mg / kg ts.
C20-C35	41	mg / kg ts.
Sum (C10-C20)	6,8	mg / kg ts.
Sum (C6H6-C35)	54	mg / kg ts.

Informationerne i dette appendiks er ikke validerede og kan være blevet ændret.
Referer venligst til den officielle analyserapport for præcise data eller kontakt laboratoriet.
Rapporten vedrører kun de prøvede emner. Uddrag må kun gengives med laboratoriets skriftlige godkendelse.

Dokumentnavn: Rapport AR-24-VL-01005163-01 att Lars Bjørn Hansen, Modtaget 05-02-2024 (2420296, Nordic Waste) (EUAA59-24005163_Kromatogrammer
Hører til sagsnummer: 00.00.00-00-1-24
Registreringsdato: 6. februar 2024

eurofins | VBM Laboratoriet

☐ BALDERSHØJ 9
DK-2635 ISHØJ
TLF. +45 36 72 70 00
ROEDOVRE@EUROFINS.DK

☑ INDUSTRIVEJ 1
DK-9440 AABYBRO
TLF. +45 98 21 32 00
AABYBRO@EUROFINS.DK

AMS-Akut Miljø Service ApS
Mejlbyvej 45
8250 Egå

Dato:	06-02-2024
Batch ID:	EUAA59-24005163
Rapport gruppe:	1

Appendiks - Kromatogram : EUAA59-24005163-1

Prøve ID: 862-2024-00516329
Sagsnr.: 2420296
Sagsnavn: Nordic Waste
Prøvemærkning: Mile 1745
Metode: REFLAB metode 1:2010 v.2 GC-FID

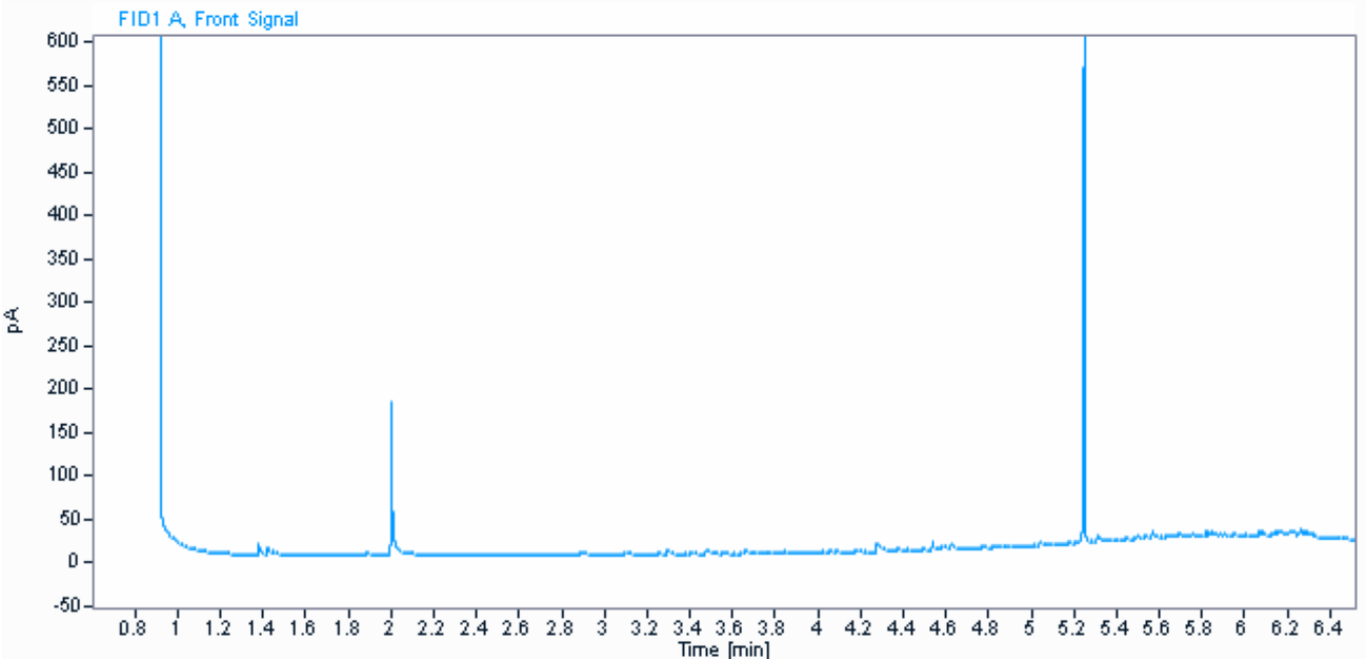

Parameter	Værdi	Enhed
C6H6-C10	5,2	mg / kg ts.
C10-C15	8,6	mg / kg ts.
C15-C20	14	mg / kg ts.
C20-C35	110	mg / kg ts.
Sum (C10-C20)	23	mg / kg ts.
Sum (C6H6-C35)	130	mg / kg ts.

Kommentarer
- Indeholder kulbrinter med et kogepunktsområde som asfalt/bitumen/fuelolie.
- Ud fra kromatogrammet vurderes det, at der kan være indhold af naturligt forekommende kulbrinter.

Informationerne i dette appendiks er ikke validerede og kan være blevet ændret.
Referer venligst til den officielle analyserapport for præcise data eller kontakt laboratoriet.
Rapporten vedrører kun de prøvede emner. Uddrag må kun gengives med laboratoriets skriftlige godkendelse.

Dokumentnavn: Rapport AR-24-VL-01005163-01 att Lars Bjørn Hansen, Modtaget 05-02-2024 (2420296, Nordic Waste) (EUAA59-24005163_Kromatogrammer
Hører til sagsnummer: 00.00.00-00-1-24
Registreringsdato: 6. februar 2024

eurofins | VBM Laboratoriet

☐ BALDERSHØJ 9
DK-2635 ISHØJ
TLF. +45 36 72 70 00
ROEDOVRE@EUROFINS.DK

☑ INDUSTRIVEJ 1
DK-9440 AABYBRO
TLF. +45 98 21 32 00
AABYBRO@EUROFINS.DK

AMS-Akut Miljø Service ApS
Mejlbyvej 45
8250 Egå

Dato:	06-02-2024
Batch ID:	EUAA59-24005163
Rapport gruppe:	1

Appendiks - Kromatogram : EUAA59-24005163-1

Prøve ID: 862-2024-00516330
Sagsnr.: 2420296
Sagsnavn: Nordic Waste
Prøvemærkning: Mile 1746
Metode: REFLAB metode 1:2010 v.2 GC-FID

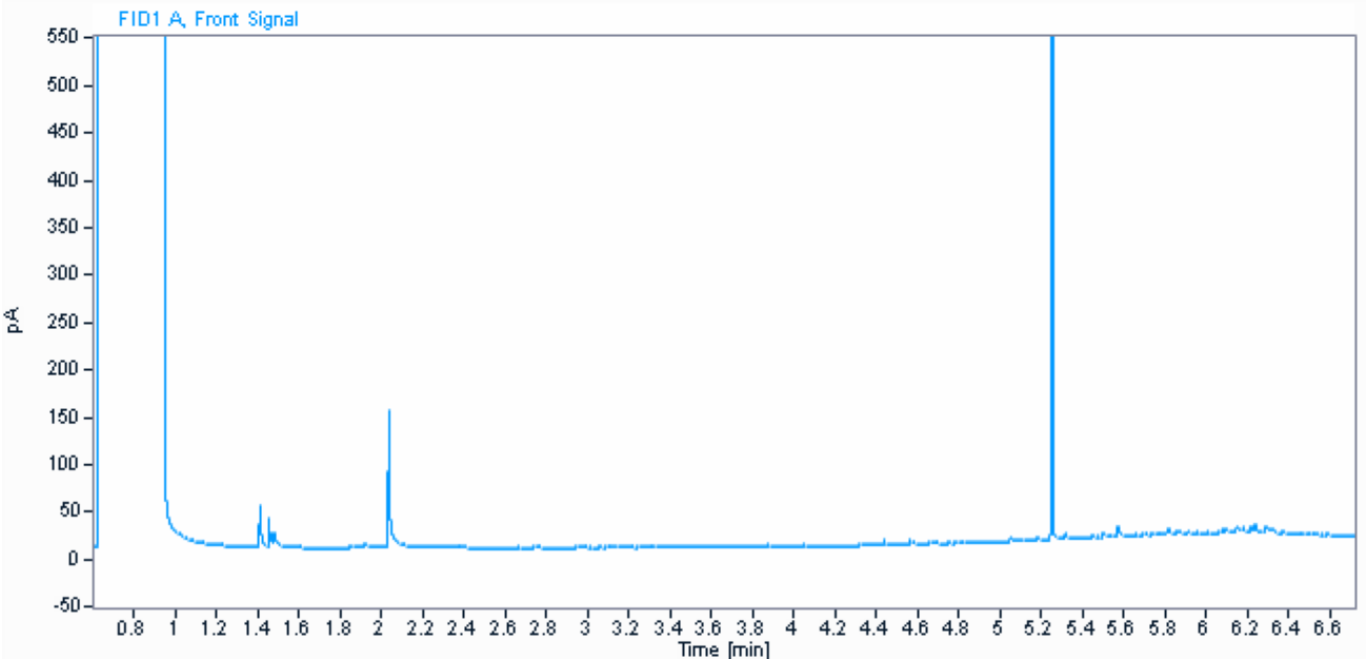

Parameter	Værdi	Enhed
C6H6-C10	4,7	mg / kg ts.
C10-C15	< 5	mg / kg ts.
C15-C20	5,9	mg / kg ts.
C20-C35	52	mg / kg ts.
Sum (C10-C20)	5,9	mg / kg ts.
Sum (C6H6-C35)	62	mg / kg ts.

Informationerne i dette appendiks er ikke validerede og kan være blevet ændret.
Referer venligst til den officielle analyserapport for præcise data eller kontakt laboratoriet.
Rapporten vedrører kun de prøvede emner. Uddrag må kun gengives med laboratoriets skriftlige godkendelse.

Dokumentnavn: Rapport AR-24-VL-01005163-01 att Lars Bjørn Hansen, Modtaget 05-02-2024 (2420296, Nordic Waste) (EUAA59-24005163_Kromatogrammer
Hører til sagsnummer: 00.00.00-00-1-24
Registreringsdato: 6. februar 2024

eurofins | VBM Laboratoriet

☐ BALDERSHØJ 9
DK-2635 ISHØJ
TLF. +45 36 72 70 00
ROEDOVRE@EUROFINS.DK

☑ INDUSTRIVEJ 1
DK-9440 AABYBRO
TLF. +45 98 21 32 00
AABYBRO@EUROFINS.DK

AMS-Akut Miljø Service ApS
Mejlbyvej 45
8250 Egå

Dato:	06-02-2024
Batch ID:	EUAA59-24005163
Rapport gruppe:	1

Appendiks - Kromatogram : EUAA59-24005163-1

Prøve ID: 862-2024-00516331
Sagsnr.: 2420296
Sagsnavn: Nordic Waste
Prøvemærkning: Mile 1747
Metode: REFLAB metode 1:2010 v.2 GC-FID

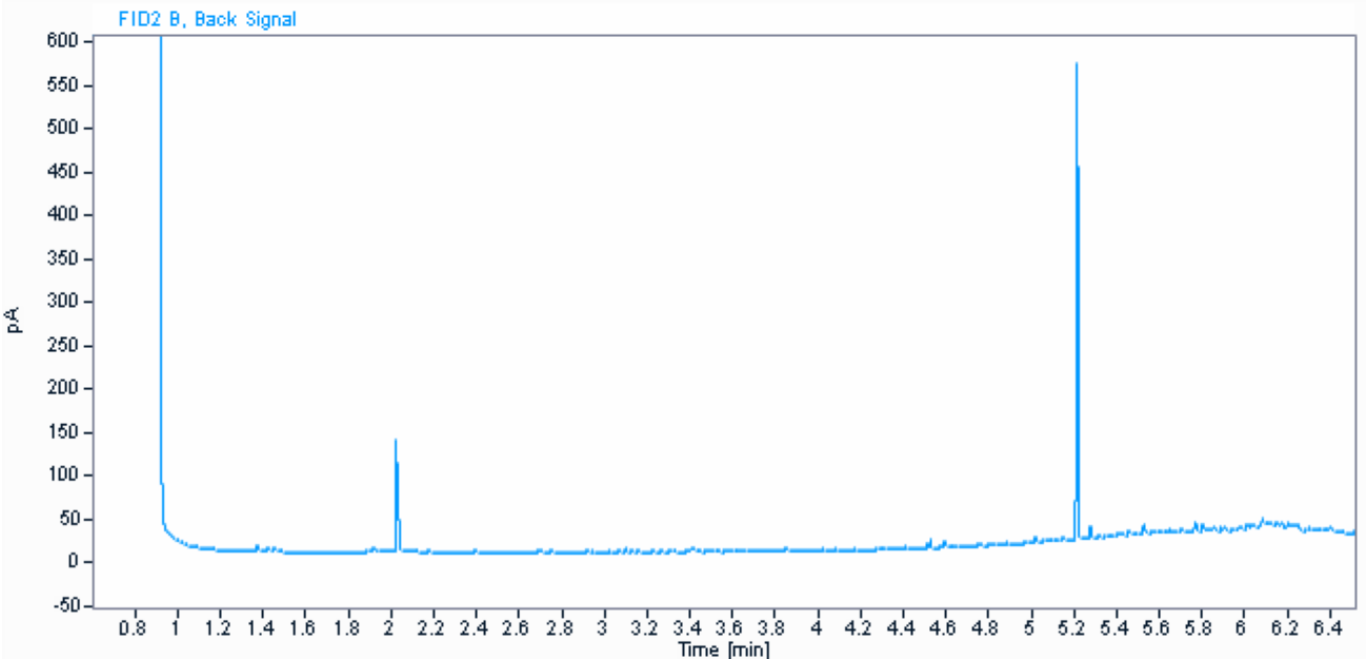

Parameter	Værdi	Enhed
C6H6-C10	< 2	mg / kg ts.
C10-C15	< 5	mg / kg ts.
C15-C20	< 5	mg / kg ts.
C20-C35	71	mg / kg ts.
Sum (C10-C20)	#	mg / kg ts.
Sum (C6H6-C35)	71	mg / kg ts.

Informationerne i dette appendiks er ikke validerede og kan være blevet ændret.
Referer venligst til den officielle analyserapport for præcise data eller kontakt laboratoriet.
Rapporten vedrører kun de prøvede emner. Uddrag må kun gengives med laboratoriets skriftlige godkendelse.

Dokumentnavn: Rapport AR-24-VL-01005163-01 att Lars Bjørn Hansen, Modtaget 05-02-2024 (2420296, Nordic Waste) (EUAA59-24005163_Kromatogrammer
Hører til sagsnummer: 00.00.00-00-1-24
Registreringsdato: 6. februar 2024

eurofins | VBM Laboratoriet

☐ BALDERSHØJ 9
DK-2635 ISHØJ
TLF. +45 36 72 70 00
ROEDOVRE@EUROFINS.DK

☑ INDUSTRIVEJ 1
DK-9440 AABYBRO
TLF. +45 98 21 32 00
AABYBRO@EUROFINS.DK

AMS-Akut Miljø Service ApS
Mejlbyvej 45
8250 Egå

Dato:	06-02-2024
Batch ID:	EUAA59-24005163
Rapport gruppe:	1

Appendiks - Kromatogram : EUAA59-24005163-1

Prøve ID: 862-2024-00516332
Sagsnr.: 2420296
Sagsnavn: Nordic Waste
Prøvemærkning: Mile 1748
Metode: REFLAB metode 1:2010 v.2 GC-FID

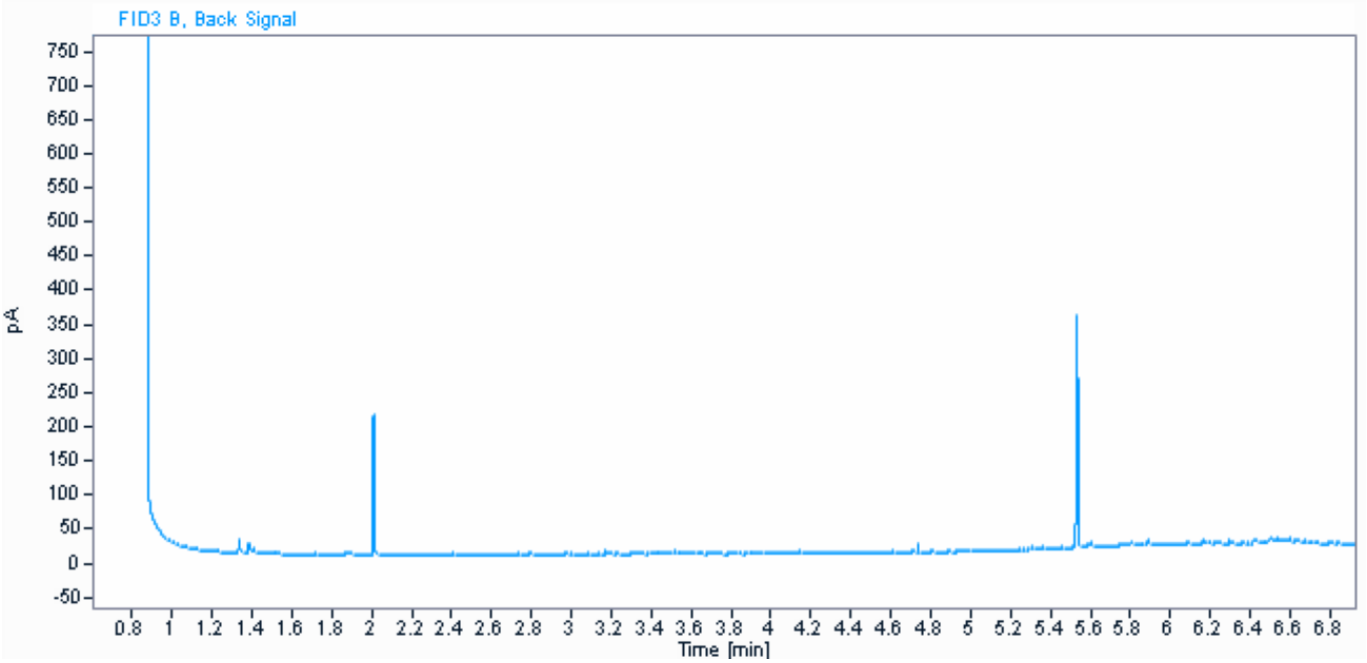

Parameter	Værdi	Enhed
C6H6-C10	< 2	mg / kg ts.
C10-C15	7,3	mg / kg ts.
C15-C20	11	mg / kg ts.
C20-C35	140	mg / kg ts.
Sum (C10-C20)	18	mg / kg ts.
Sum (C6H6-C35)	160	mg / kg ts.

Kommentarer
- Indeholder kulbrinter med et kogepunktsområde som asfalt/bitumen/fuelolie.

Informationerne i dette appendiks er ikke validerede og kan være blevet ændret.
Referer venligst til den officielle analyserapport for præcise data eller kontakt laboratoriet.
Rapporten vedrører kun de prøvede emner. Uddrag må kun gengives med laboratoriets skriftlige godkendelse.

Dokumentnavn: Rapport AR-24-VL-01005163-01 att Lars Bjørn Hansen, Modtaget 05-02-2024 (2420296, Nordic Waste) (EUAA59-24005163_Kromatogrammer
Hører til sagsnummer: 00.00.00-00-1-24
Registreringsdato: 6. februar 2024

eurofins | VBM Laboratoriet

☐ BALDERSHØJ 9
DK-2635 ISHØJ
TLF. +45 36 72 70 00
ROEDOVRE@EUROFINS.DK

☑ INDUSTRIVEJ 1
DK-9440 AABYBRO
TLF. +45 98 21 32 00
AABYBRO@EUROFINS.DK

AMS-Akut Miljø Service ApS
Mejlbyvej 45
8250 Egå

Dato:	06-02-2024
Batch ID:	EUAA59-24005163
Rapport gruppe:	1

Appendiks - Kromatogram : EUAA59-24005163-1

Prøve ID: 862-2024-00516333
Sagsnr.: 2420296
Sagsnavn: Nordic Waste
Prøvemærkning: Mile 1749
Metode: REFLAB metode 1:2010 v.2 GC-FID

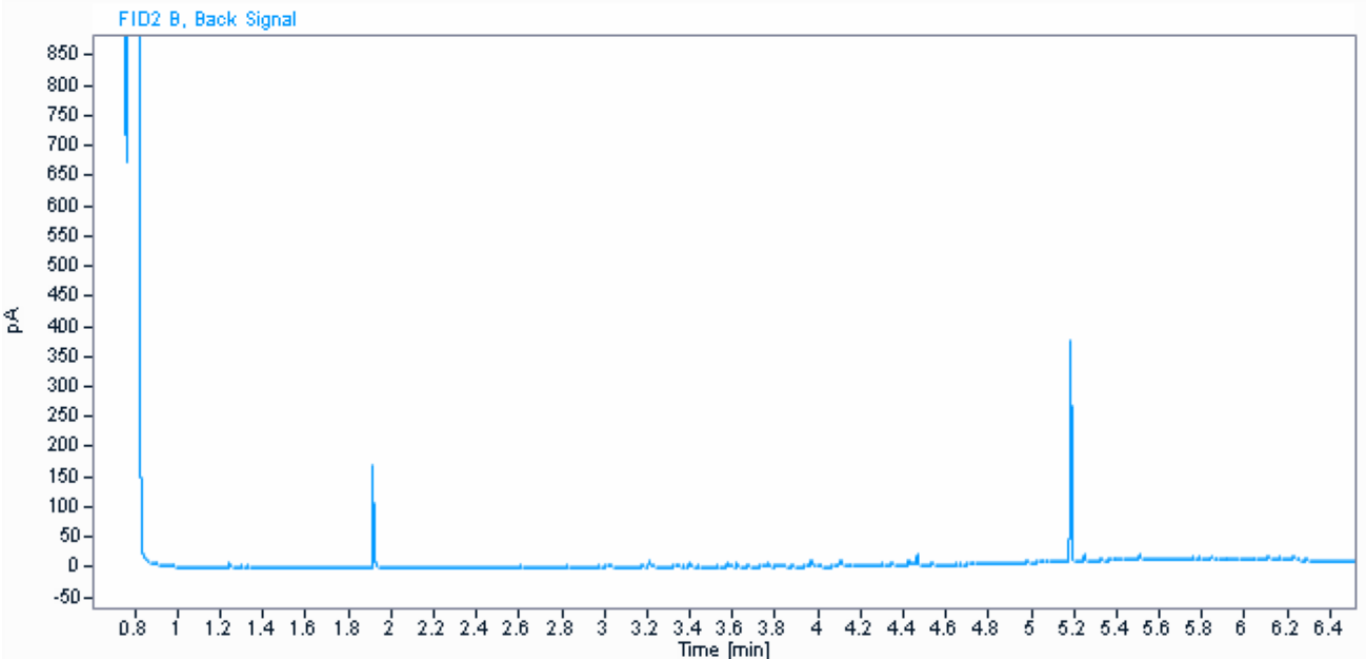

Parameter	Værdi	Enhed
C6H6-C10	2,1	mg / kg ts.
C10-C15	7,8	mg / kg ts.
C15-C20	13	mg / kg ts.
C20-C35	88	mg / kg ts.
Sum (C10-C20)	21	mg / kg ts.
Sum (C6H6-C35)	110	mg / kg ts.

Kommentarer
- Indeholder kulbrinter med et kogepunktsområde som asfalt/bitumen/fuelolie.

Informationerne i dette appendiks er ikke validerede og kan være blevet ændret.
Referer venligst til den officielle analyserapport for præcise data eller kontakt laboratoriet.
Rapporten vedrører kun de prøvede emner. Uddrag må kun gengives med laboratoriets skriftlige godkendelse.

Dokumentnavn: Rapport AR-24-VL-01005163-01 att Lars Bjørn Hansen, Modtaget 05-02-2024 (2420296, Nordic Waste) (EUAA59-24005163_Kromatogrammer
Hører til sagsnummer: 00.00.00-00-1-24
Registreringsdato: 6. februar 2024

eurofins | VBM Laboratoriet

☐ BALDERSHØJ 9
DK-2635 ISHØJ
TLF. +45 36 72 70 00
ROEDOVRE@EUROFINS.DK

☑ INDUSTRIVEJ 1
DK-9440 AABYBRO
TLF. +45 98 21 32 00
AABYBRO@EUROFINS.DK

AMS-Akut Miljø Service ApS
Mejlbyvej 45
8250 Egå

Dato:	06-02-2024
Batch ID:	EUAA59-24005163
Rapport gruppe:	1

Appendiks - Kromatogram : EUAA59-24005163-1

Prøve ID: 862-2024-00516334
Sagsnr.: 2420296
Sagsnavn: Nordic Waste
Prøvemærkning: Mile 1750
Metode: REFLAB metode 1:2010 v.2 GC-FID

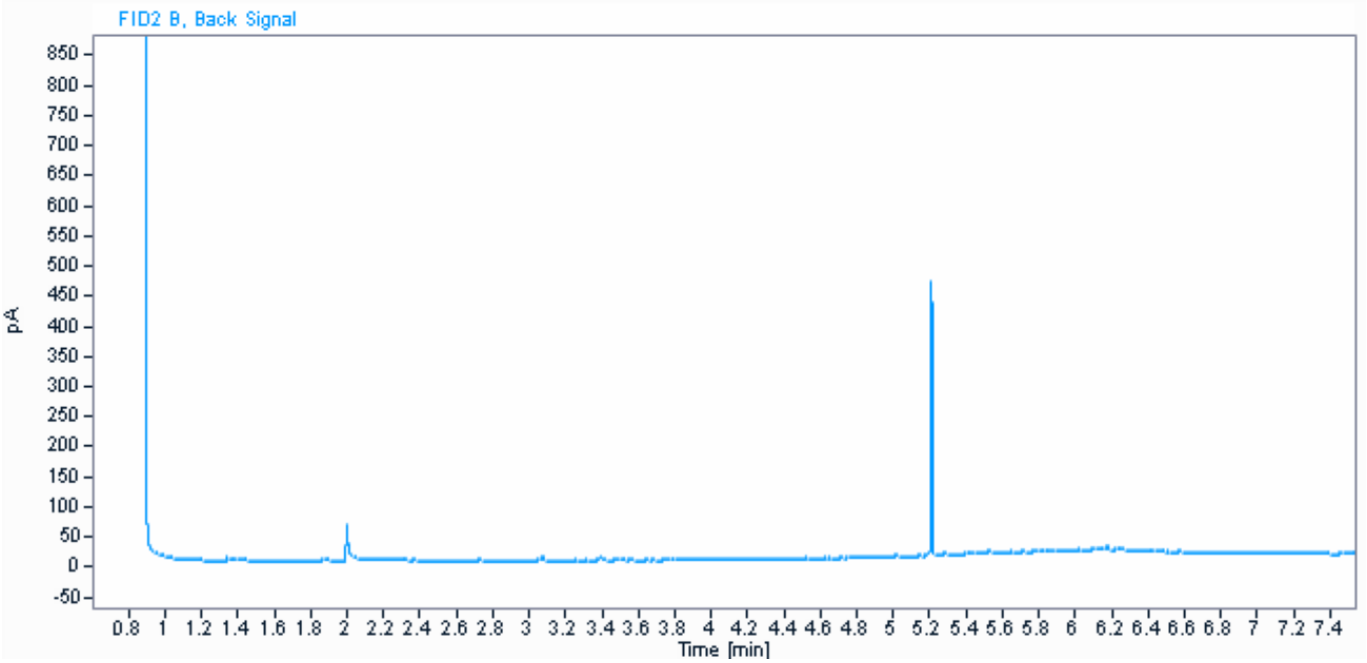

Parameter	Værdi	Enhed
C6H6-C10	14	mg / kg ts.
C10-C15	9,9	mg / kg ts.
C15-C20	11	mg / kg ts.
C20-C35	98	mg / kg ts.
Sum (C10-C20)	21	mg / kg ts.
Sum (C6H6-C35)	130	mg / kg ts.

Kommentarer
- Indeholder kulbrinter med et kogepunktsområde som asfalt/bitumen/fuelolie.

Informationerne i dette appendiks er ikke validerede og kan være blevet ændret.
Referer venligst til den officielle analyserapport for præcise data eller kontakt laboratoriet.
Rapporten vedrører kun de prøvede emner. Uddrag må kun gengives med laboratoriets skriftlige godkendelse.

Dokumentnavn: Rapport AR-24-VL-01005163-01 att Lars Bjørn Hansen, Modtaget 05-02-2024 (2420296, Nordic Waste) (EUAA59-24005163_Kromatogrammer
Hører til sagsnummer: 00.00.00-00-1-24
Registreringsdato: 6. februar 2024

eurofins | VBM Laboratoriet

☐ BALDERSHØJ 9
DK-2635 ISHØJ
TLF. +45 36 72 70 00
ROEDOVRE@EUROFINS.DK

☑ INDUSTRIVEJ 1
DK-9440 AABYBRO
TLF. +45 98 21 32 00
AABYBRO@EUROFINS.DK

AMS-Akut Miljø Service ApS
Mejlbyvej 45
8250 Egå

Dato:	06-02-2024
Batch ID:	EUAA59-24005163
Rapport gruppe:	1

Appendiks - Kromatogram : EUAA59-24005163-1

Prøve ID: 862-2024-00516336
Sagsnr.: 2420296
Sagsnavn: Nordic Waste
Prøvemærkning: Mile 1752
Metode: REFLAB metode 1:2010 v.2 GC-FID

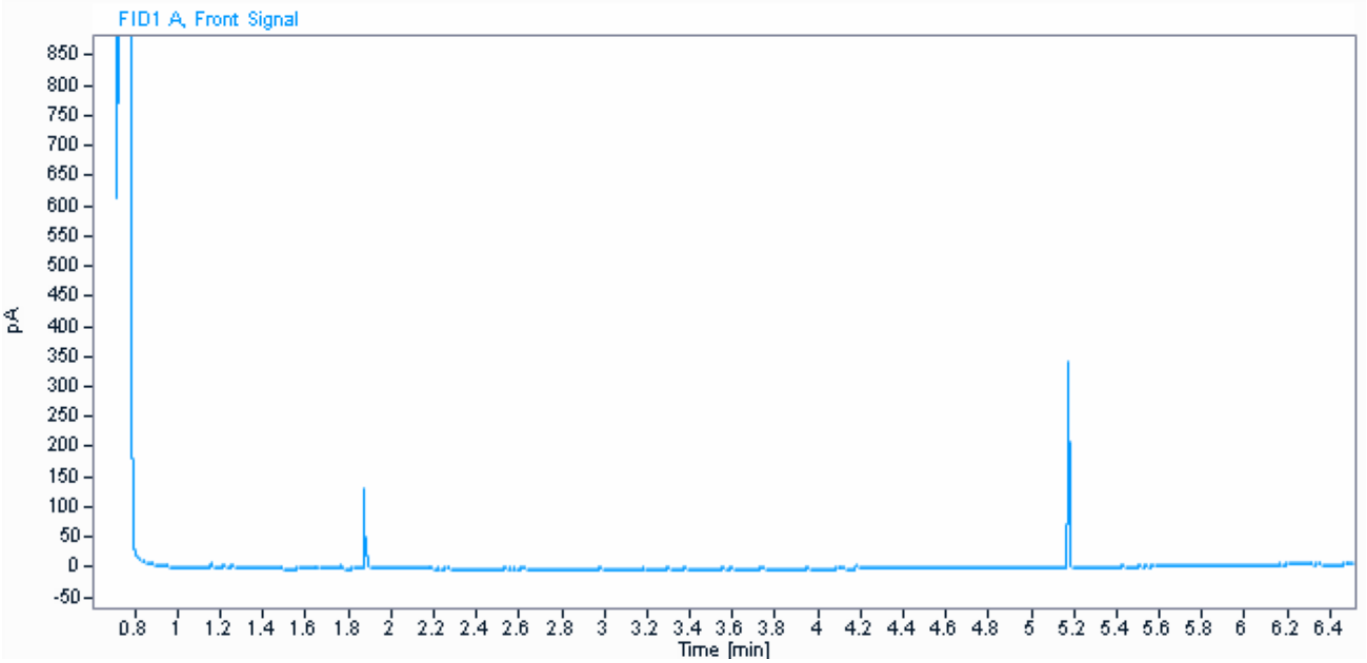

Parameter	Værdi	Enhed
C6H6-C10	< 2	mg / kg ts.
C10-C15	< 5	mg / kg ts.
C15-C20	< 5	mg / kg ts.
C20-C35	23	mg / kg ts.
Sum (C10-C20)	#	mg / kg ts.
Sum (C6H6-C35)	23	mg / kg ts.

Informationerne i dette appendiks er ikke validerede og kan være blevet ændret.
Referer venligst til den officielle analyserapport for præcise data eller kontakt laboratoriet.
Rapporten vedrører kun de prøvede emner. Uddrag må kun gengives med laboratoriets skriftlige godkendelse.

Dokumentnavn: Rapport AR-24-VL-01005163-01 att Lars Bjørn Hansen, Modtaget 05-02-2024 (2420296, Nordic Waste) (EUAA59-24005163_Kromatogrammer
Hører til sagsnummer: 00.00.00-00-1-24
Registreringsdato: 6. februar 2024

eurofins | VBM Laboratoriet

☐ BALDERSHØJ 9
DK-2635 ISHØJ
TLF. +45 36 72 70 00
ROEDOVRE@EUROFINS.DK

☑ INDUSTRIVEJ 1
DK-9440 AABYBRO
TLF. +45 98 21 32 00
AABYBRO@EUROFINS.DK

AMS-Akut Miljø Service ApS
Mejlbyvej 45
8250 Egå

Dato:	06-02-2024
Batch ID:	EUAA59-24005163
Rapport gruppe:	1

Appendiks - Kromatogram : EUAA59-24005163-1

Prøve ID: 862-2024-00516337
Sagsnr.: 2420296
Sagsnavn: Nordic Waste
Prøvemærkning: Mile 1753
Metode: REFLAB metode 1:2010 v.2 GC-FID

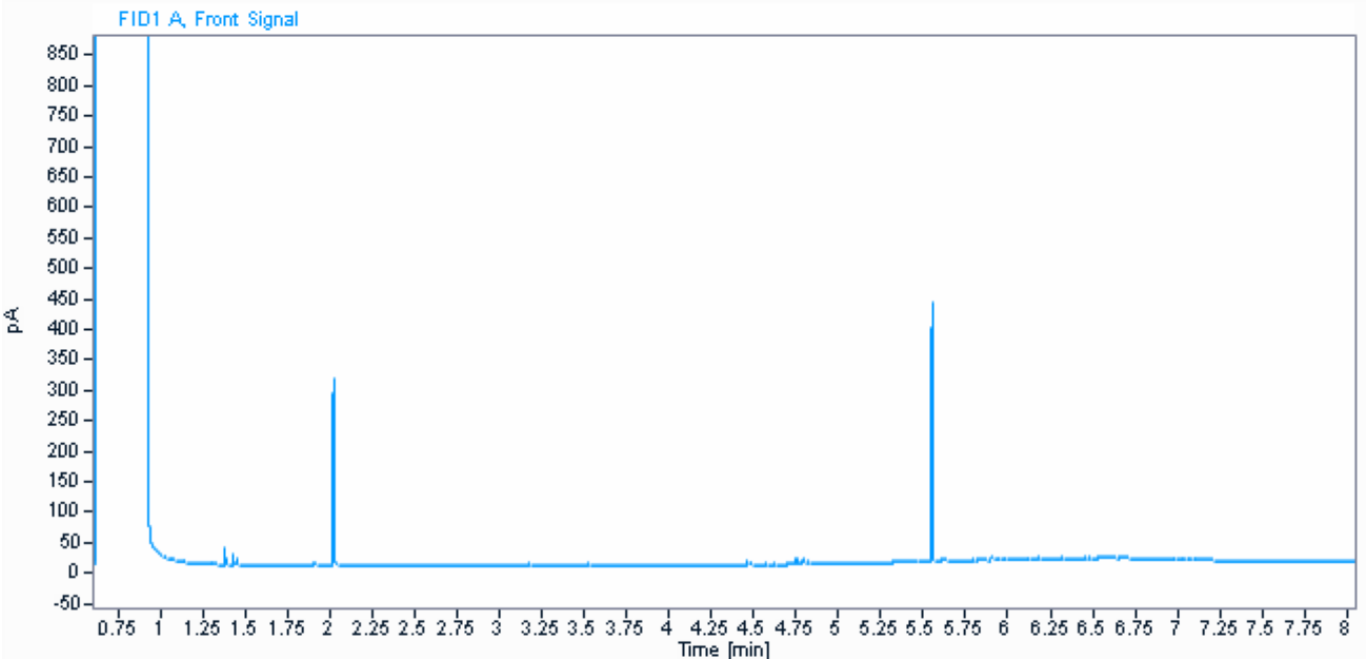

Parameter	Værdi	Enhed
C6H6-C10	< 2	mg / kg ts.
C10-C15	< 5	mg / kg ts.
C15-C20	< 5	mg / kg ts.
C20-C35	37	mg / kg ts.
Sum (C10-C20)	#	mg / kg ts.
Sum (C6H6-C35)	37	mg / kg ts.

Informationerne i dette appendiks er ikke validerede og kan være blevet ændret.
Referer venligst til den officielle analyserapport for præcise data eller kontakt laboratoriet.
Rapporten vedrører kun de prøvede emner. Uddrag må kun gengives med laboratoriets skriftlige godkendelse.

Dokumentnavn: Rapport AR-24-VL-01005163-01 att Lars Bjørn Hansen, Modtaget 05-02-2024 (2420296, Nordic Waste) (EUAA59-24005163_Kromatogrammer
Hører til sagsnummer: 00.00.00-00-1-24
Registreringsdato: 6. februar 2024

eurofins | VBM Laboratoriet

☐ BALDERSHØJ 9
DK-2635 ISHØJ
TLF. +45 36 72 70 00
ROEDOVRE@EUROFINS.DK

☑ INDUSTRIVEJ 1
DK-9440 AABYBRO
TLF. +45 98 21 32 00
AABYBRO@EUROFINS.DK

AMS-Akut Miljø Service ApS
Mejlbyvej 45
8250 Egå

Dato:	06-02-2024
Batch ID:	EUAA59-24005163
Rapport gruppe:	1

Appendiks - Kromatogram : EUAA59-24005163-1

Prøve ID: 862-2024-00516338
Sagsnr.: 2420296
Sagsnavn: Nordic Waste
Prøvemærkning: Mile 1754
Metode: REFLAB metode 1:2010 v.2 GC-FID

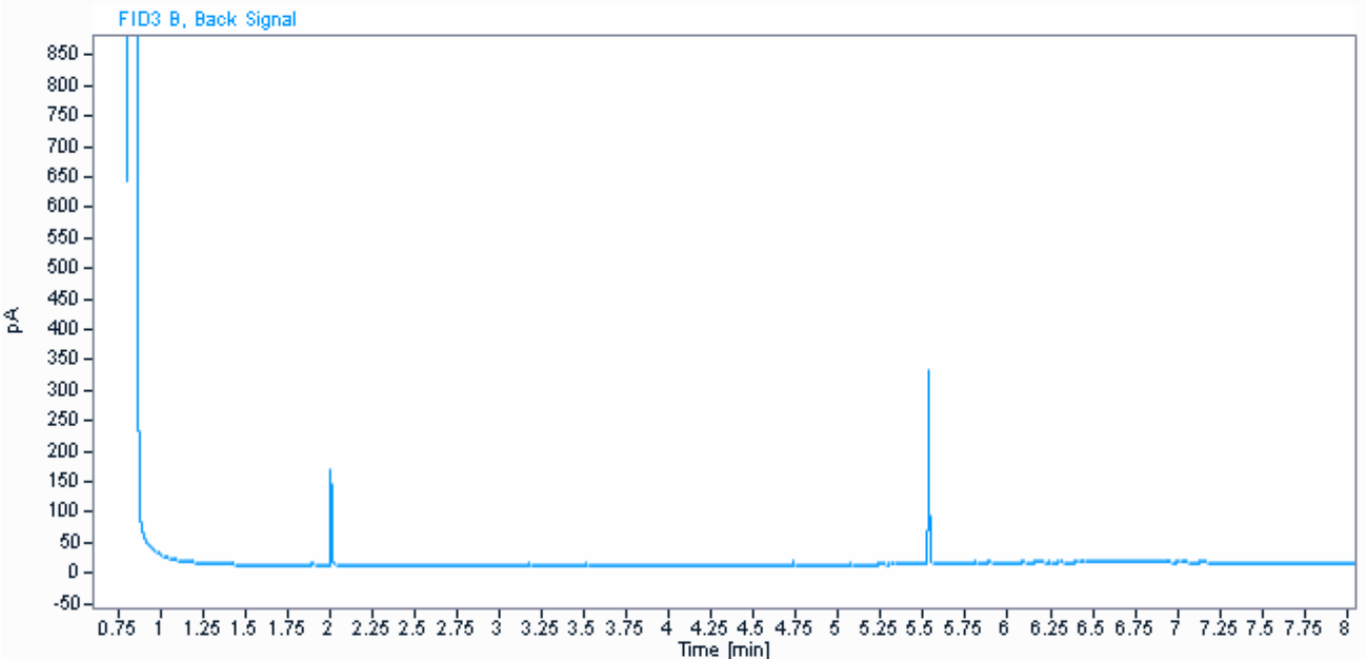

Parameter	Værdi	Enhed
C6H6-C10	< 2	mg / kg ts.
C10-C15	< 5	mg / kg ts.
C15-C20	< 5	mg / kg ts.
C20-C35	25	mg / kg ts.
Sum (C10-C20)	#	mg / kg ts.
Sum (C6H6-C35)	25	mg / kg ts.

Informationerne i dette appendiks er ikke validerede og kan være blevet ændret.
Referer venligst til den officielle analyserapport for præcise data eller kontakt laboratoriet.
Rapporten vedrører kun de prøvede emner. Uddrag må kun gengives med laboratoriets skriftlige godkendelse.

Dokumentnavn: Rapport AR-24-VL-01005163-01 att Lars Bjørn Hansen, Modtaget 05-02-2024 (2420296, Nordic Waste) (EUAA59-24005163_Kromatogrammer
Hører til sagsnummer: 00.00.00-00-1-24
Registreringsdato: 6. februar 2024

eurofins | VBM Laboratoriet

☐ BALDERSHØJ 9
DK-2635 ISHØJ
TLF. +45 36 72 70 00
ROEDOVRE@EUROFINS.DK

☑ INDUSTRIVEJ 1
DK-9440 AABYBRO
TLF. +45 98 21 32 00
AABYBRO@EUROFINS.DK

AMS-Akut Miljø Service ApS
Mejlbyvej 45
8250 Egå

Dato:	06-02-2024
Batch ID:	EUAA59-24005163
Rapport gruppe:	1

Appendiks - Kromatogram : EUAA59-24005163-1

Prøve ID: 862-2024-00516339
Sagsnr.: 2420296
Sagsnavn: Nordic Waste
Prøvemærkning: Mile 1755
Metode: REFLAB metode 1:2010 v.2 GC-FID

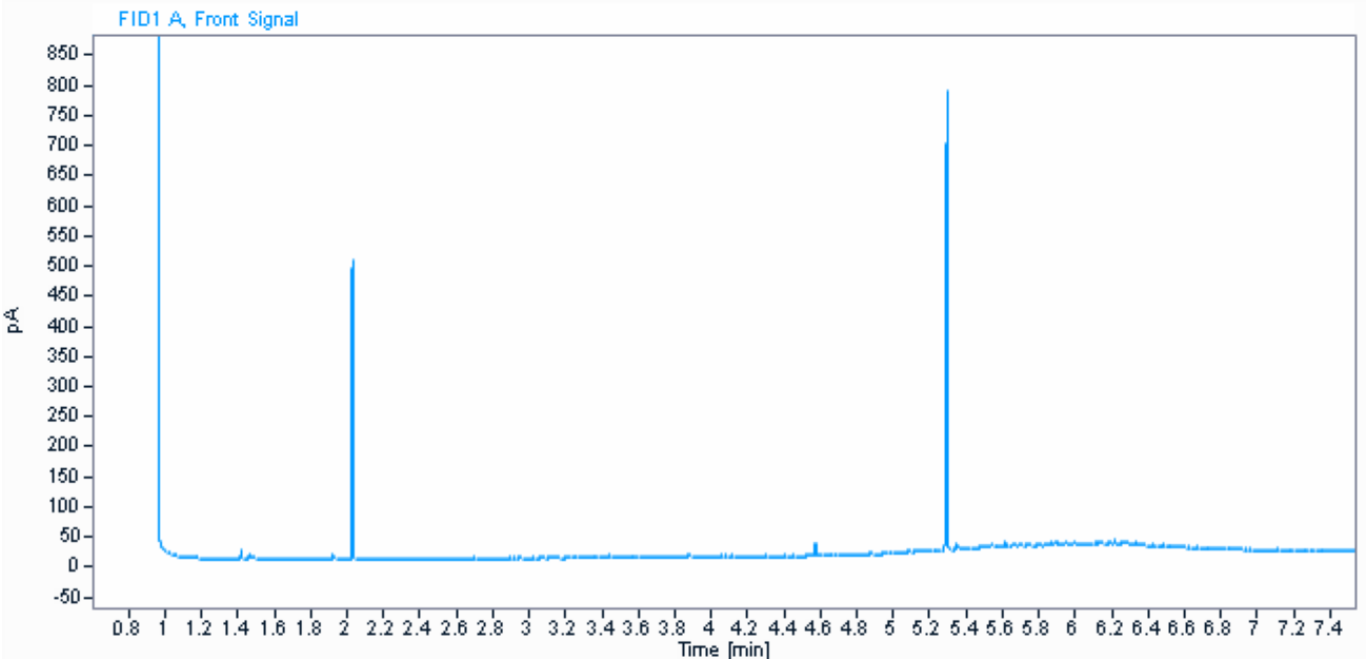

Parameter	Værdi	Enhed
C6H6-C10	< 2	mg / kg ts.
C10-C15	< 5	mg / kg ts.
C15-C20	5,1	mg / kg ts.
C20-C35	45	mg / kg ts.
Sum (C10-C20)	5,1	mg / kg ts.
Sum (C6H6-C35)	50	mg / kg ts.

Informationerne i dette appendiks er ikke validerede og kan være blevet ændret.
Referer venligst til den officielle analyserapport for præcise data eller kontakt laboratoriet.
Rapporten vedrører kun de prøvede emner. Uddrag må kun gengives med laboratoriets skriftlige godkendelse.

Dokumentnavn: Rapport AR-24-VL-01005163-01 att Lars Bjørn Hansen, Modtaget 05-02-2024 (2420296, Nordic Waste) (EUAA59-24005163_Kromatogrammer
Hører til undersøgelse [NOBOT-00516340-1-24
Registreringsdato: 6. februar 2024

eurofins | VBM Laboratoriet

☐ BALDERSHØJ 9
DK-2635 ISHØJ
TLF. +45 36 72 70 00
ROEDOVRE@EUROFINS.DK

☑ INDUSTRIVEJ 1
DK-9440 AABYBRO
TLF. +45 98 21 32 00
AABYBRO@EUROFINS.DK

AMS-Akut Miljø Service ApS
Mejlbyvej 45
8250 Egå

Dato: 06-02-2024
Batch ID: EUAA59-24005163
Rapport gruppe: 1

Appendiks - Kromatogram : EUAA59-24005163-1

Prøve ID: 862-2024-00516340
Sagsnr.: 2420296
Sagsnavn: Nordic Waste
Prøvemærkning: Mile 1756
Metode: REFLAB metode 1:2010 v.2 GC-FID

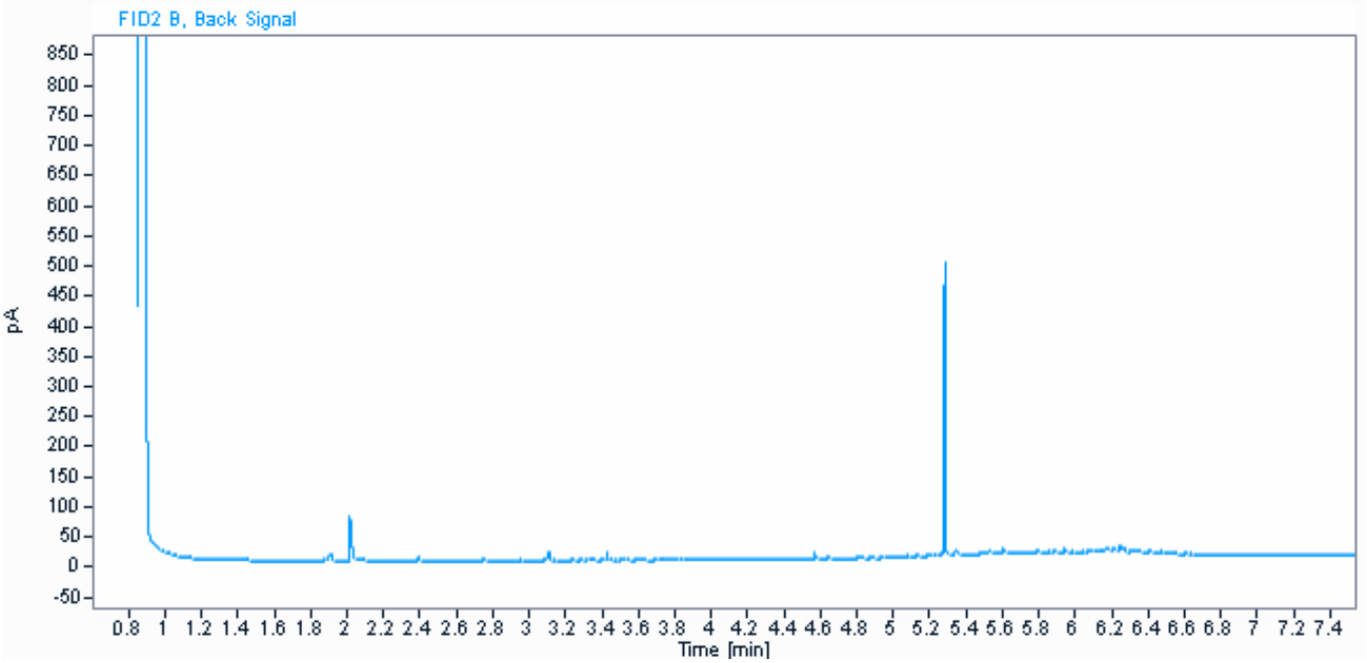

Parameter	Værdi	Enhed
C6H6-C10	3,5	mg / kg ts.
C10-C15	5,8	mg / kg ts.
C15-C20	8,2	mg / kg ts.
C20-C35	68	mg / kg ts.
Sum (C10-C20)	14	mg / kg ts.
Sum (C6H6-C35)	86	mg / kg ts.

Informationerne i dette appendiks er ikke validerede og kan være blevet ændret.
Referer venligst til den officielle analyserapport for præcise data eller kontakt laboratoriet.
Rapporten vedrører kun de prøvede emner. Uddrag må kun gengives med laboratoriets skriftlige godkendelse.

Dokumentnavn: Rapport AR-24-VL-01005163-01 att Lars Bjørn Hansen, Modtaget 05-02-2024 (2420296, Nordic Waste) (EUAA59-24005163_Kromatogrammer
Hører til sagsnummer: 00.00.00-00-1-24
Registreringsdato: 6. februar 2024

eurofins | VBM Laboratoriet

☐ BALDERSHØJ 9
DK-2635 ISHØJ
TLF. +45 36 72 70 00
ROEDOVRE@EUROFINS.DK

☑ INDUSTRIVEJ 1
DK-9440 AABYBRO
TLF. +45 98 21 32 00
AABYBRO@EUROFINS.DK

AMS-Akut Miljø Service ApS
Mejlbyvej 45
8250 Egå

Dato:	06-02-2024
Batch ID:	EUAA59-24005163
Rapport gruppe:	1

Appendiks - Kromatogram : EUAA59-24005163-1

Prøve ID: 862-2024-00516341
Sagsnr.: 2420296
Sagsnavn: Nordic Waste
Prøvemærkning: Mile 1757
Metode: REFLAB metode 1:2010 v.2 GC-FID

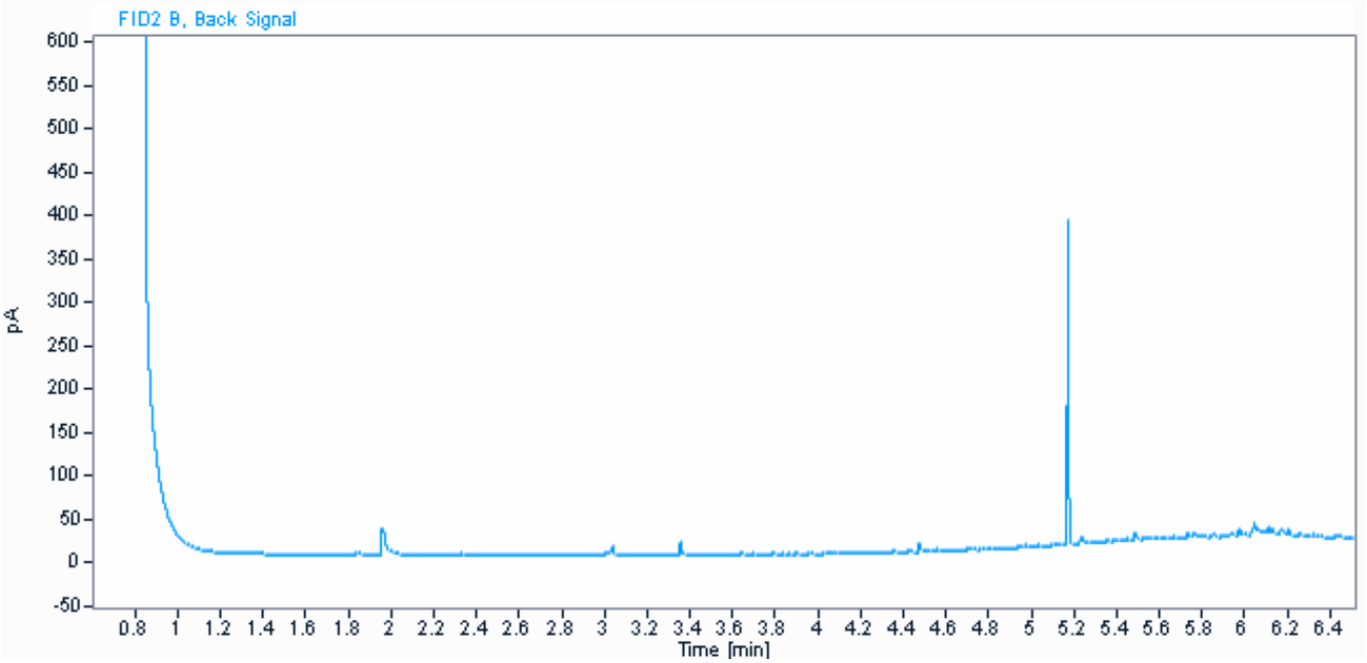

Parameter	Værdi	Enhed
C6H6-C10	13	mg / kg ts.
C10-C15	6,8	mg / kg ts.
C15-C20	8,7	mg / kg ts.
C20-C35	100	mg / kg ts.
Sum (C10-C20)	16	mg / kg ts.
Sum (C6H6-C35)	130	mg / kg ts.

Kommentarer
- Indeholder uidentificeret kulbrinter med et kogepunktsområde mellem 250°C og 490°C.

Informationerne i dette appendiks er ikke validerede og kan være blevet ændret.
Referer venligst til den officielle analyserapport for præcise data eller kontakt laboratoriet.
Rapporten vedrører kun de prøvede emner. Uddrag må kun gengives med laboratoriets skriftlige godkendelse.

Dokumentnavn: Rapport AR-24-VL-01005163-01 att Lars Bjørn Hansen, Modtaget 05-02-2024 (2420296, Nordic Waste) (EUAA59-24005163_Kromatogrammer
Hører til sagsnummer: 00.00.00-00-1-24
Registreringsdato: 6. februar 2024

eurofins | VBM Laboratoriet

☐ BALDERSHØJ 9
DK-2635 ISHØJ
TLF. +45 36 72 70 00
ROEDOVRE@EUROFINS.DK

☑ INDUSTRIVEJ 1
DK-9440 AABYBRO
TLF. +45 98 21 32 00
AABYBRO@EUROFINS.DK

AMS-Akut Miljø Service ApS
Mejlbyvej 45
8250 Egå

Dato:	06-02-2024
Batch ID:	EUAA59-24005163
Rapport gruppe:	1

Appendiks - Kromatogram : EUAA59-24005163-1

Prøve ID: 862-2024-00516342
Sagsnr.: 2420296
Sagsnavn: Nordic Waste
Prøvemærkning: Mile 1758
Metode: REFLAB metode 1:2010 v.2 GC-FID

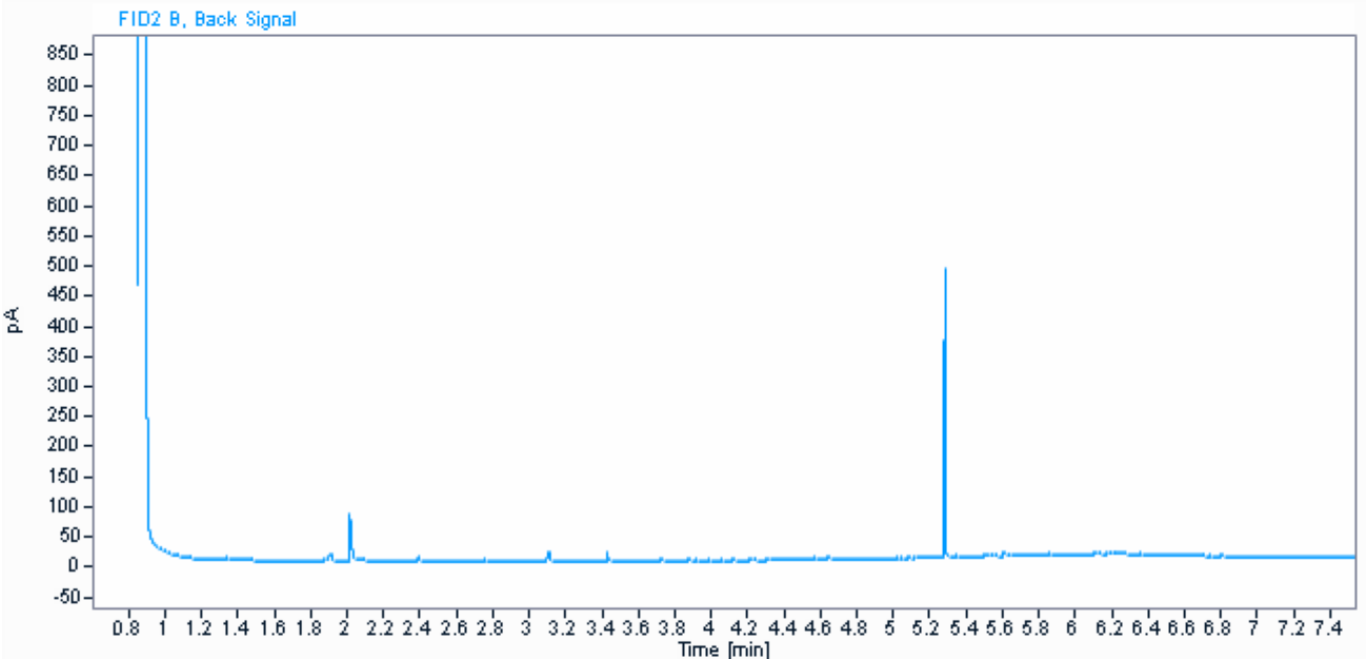

Parameter	Værdi	Enhed
C6H6-C10	4,4	mg / kg ts.
C10-C15	< 5	mg / kg ts.
C15-C20	6,1	mg / kg ts.
C20-C35	52	mg / kg ts.
Sum (C10-C20)	6,1	mg / kg ts.
Sum (C6H6-C35)	63	mg / kg ts.

Informationerne i dette appendiks er ikke validerede og kan være blevet ændret.
Referer venligst til den officielle analyserapport for præcise data eller kontakt laboratoriet.
Rapporten vedrører kun de prøvede emner. Uddrag må kun gengives med laboratoriets skriftlige godkendelse.

Dokumentnavn: Rapport AR-24-VL-01005163-01 att Lars Bjørn Hansen, Modtaget 05-02-2024 (2420296, Nordic Waste) (EUAA59-24005163_Kromatogrammer
Hører til sagsnummer: 00.00.00-00-1-24
Registreringsdato: 6. februar 2024

eurofins | VBM Laboratoriet

☐ BALDERSHØJ 9
DK-2635 ISHØJ
TLF. +45 36 72 70 00
ROEDOVRE@EUROFINS.DK

☑ INDUSTRIVEJ 1
DK-9440 AABYBRO
TLF. +45 98 21 32 00
AABYBRO@EUROFINS.DK

AMS-Akut Miljø Service ApS
Mejlbyvej 45
8250 Egå

Dato:	06-02-2024
Batch ID:	EUAA59-24005163
Rapport gruppe:	1

Appendiks - Kromatogram : EUAA59-24005163-1

Prøve ID: 862-2024-00516343
Sagsnr.: 2420296
Sagsnavn: Nordic Waste
Prøvemærkning: Mile 1759
Metode: REFLAB metode 1:2010 v.2 GC-FID

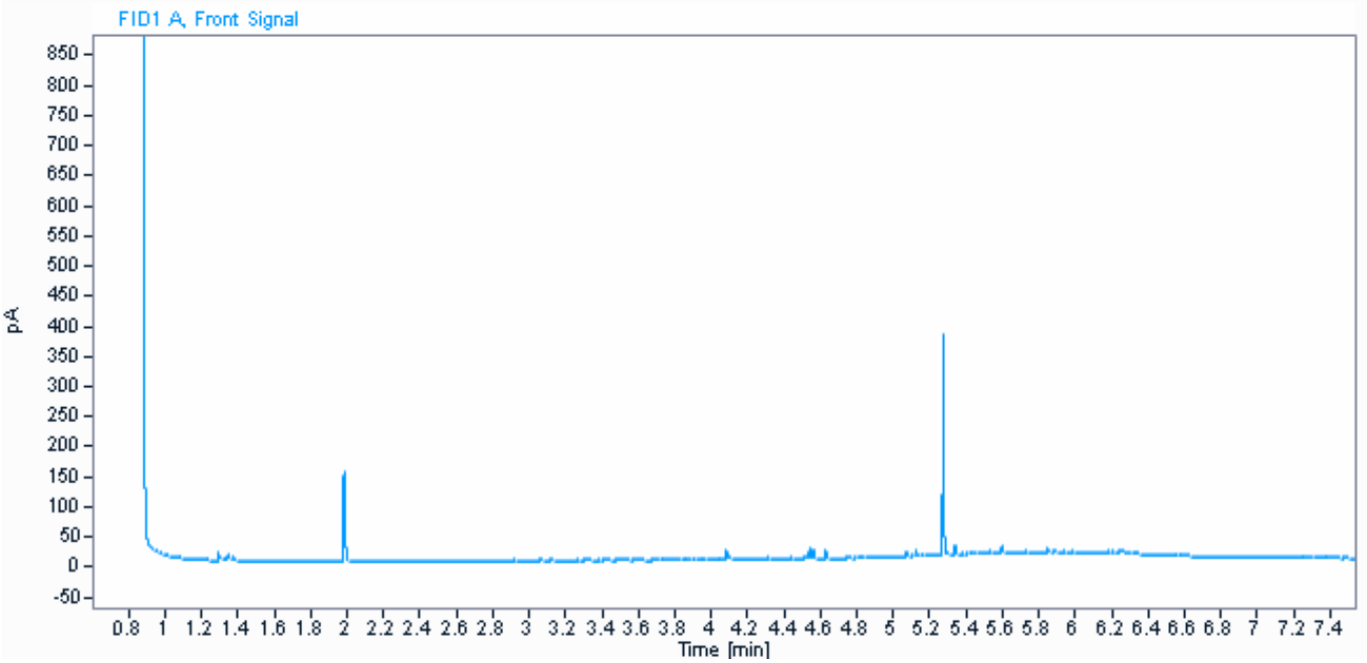

Parameter	Værdi	Enhed
C6H6-C10	< 2	mg / kg ts.
C10-C15	< 5	mg / kg ts.
C15-C20	14	mg / kg ts.
C20-C35	100	mg / kg ts.
Sum (C10-C20)	14	mg / kg ts.
Sum (C6H6-C35)	120	mg / kg ts.

Kommentarer
- Indeholder kulbrinter med et kogepunktsområde som asfalt/bitumen/fuelolie.

Informationerne i dette appendiks er ikke validerede og kan være blevet ændret.
Referer venligst til den officielle analyserapport for præcise data eller kontakt laboratoriet.
Rapporten vedrører kun de prøvede emner. Uddrag må kun gengives med laboratoriets skriftlige godkendelse.

Dokumentnavn: Rapport AR-24-VL-01005163-01 att Lars Bjørn Hansen, Modtaget 05-02-2024 (2420296, Nordic Waste) (EUAA59-24005163_Kromatogrammer
Hører til sagsnummer: 00.00.00-00-1-24
Registreringsdato: 6. februar 2024

eurofins | VBM Laboratoriet

☐ BALDERSHØJ 9
DK-2635 ISHØJ
TLF. +45 36 72 70 00
ROEDOVRE@EUROFINS.DK

☑ INDUSTRIVEJ 1
DK-9440 AABYBRO
TLF. +45 98 21 32 00
AABYBRO@EUROFINS.DK

AMS-Akut Miljø Service ApS
Mejlbyvej 45
8250 Egå

Dato:	06-02-2024
Batch ID:	EUAA59-24005163
Rapport gruppe:	1

Appendiks - Kromatogram : EUAA59-24005163-1

Prøve ID: 862-2024-00516344
Sagsnr.: 2420296
Sagsnavn: Nordic Waste
Prøvemærkning: Mile 1760
Metode: REFLAB metode 1:2010 v.2 GC-FID

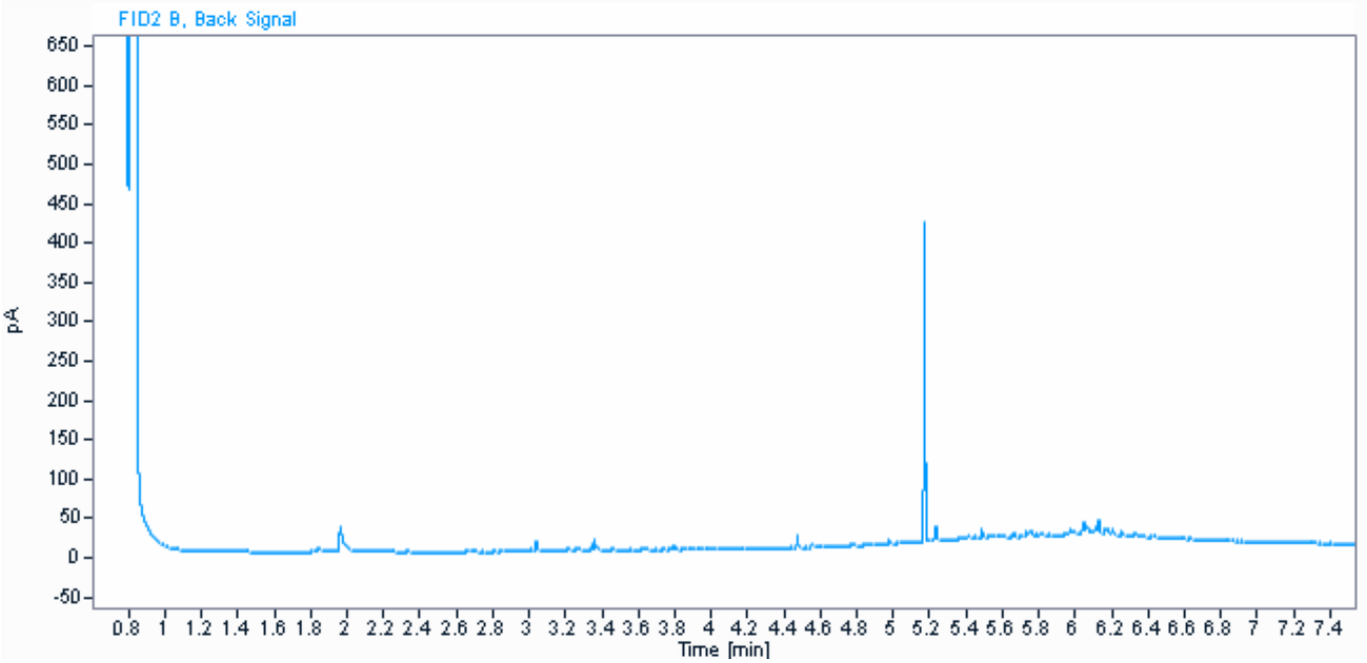

Parameter	Værdi	Enhed
C6H6-C10	5,0	mg / kg ts.
C10-C15	13	mg / kg ts.
C15-C20	20	mg / kg ts.
C20-C35	160	mg / kg ts.
Sum (C10-C20)	33	mg / kg ts.
Sum (C6H6-C35)	200	mg / kg ts.

Kommentarer
- Indeholder uidentificeret kulbrinter med et kogepunktsområde mellem 250°C og 490°C.

Informationerne i dette appendiks er ikke validerede og kan være blevet ændret.
Referer venligst til den officielle analyserapport for præcise data eller kontakt laboratoriet.
Rapporten vedrører kun de prøvede emner. Uddrag må kun gengives med laboratoriets skriftlige godkendelse.

Dokumentnavn: Rapport AR-24-VL-01005163-01 att Lars Bjørn Hansen, Modtaget 05-02-2024 (2420296, Nordic Waste) (EUAA59-24005163_Kromatogrammer
Hører til sagsnummer: 00.00.00-00-1-24
Registreringsdato: 6. februar 2024

eurofins | VBM Laboratoriet

☐ BALDERSHØJ 9
DK-2635 ISHØJ
TLF. +45 36 72 70 00
ROEDOVRE@EUROFINS.DK

☑ INDUSTRIVEJ 1
DK-9440 AABYBRO
TLF. +45 98 21 32 00
AABYBRO@EUROFINS.DK

AMS-Akut Miljø Service ApS
Mejlbyvej 45
8250 Egå

Dato:	06-02-2024
Batch ID:	EUAA59-24005163
Rapport gruppe:	1

Appendiks - Kromatogram : EUAA59-24005163-1

Prøve ID: 862-2024-00516345
Sagsnr.: 2420296
Sagsnavn: Nordic Waste
Prøvemærkning: Mile 1761
Metode: REFLAB metode 1:2010 v.2 GC-FID

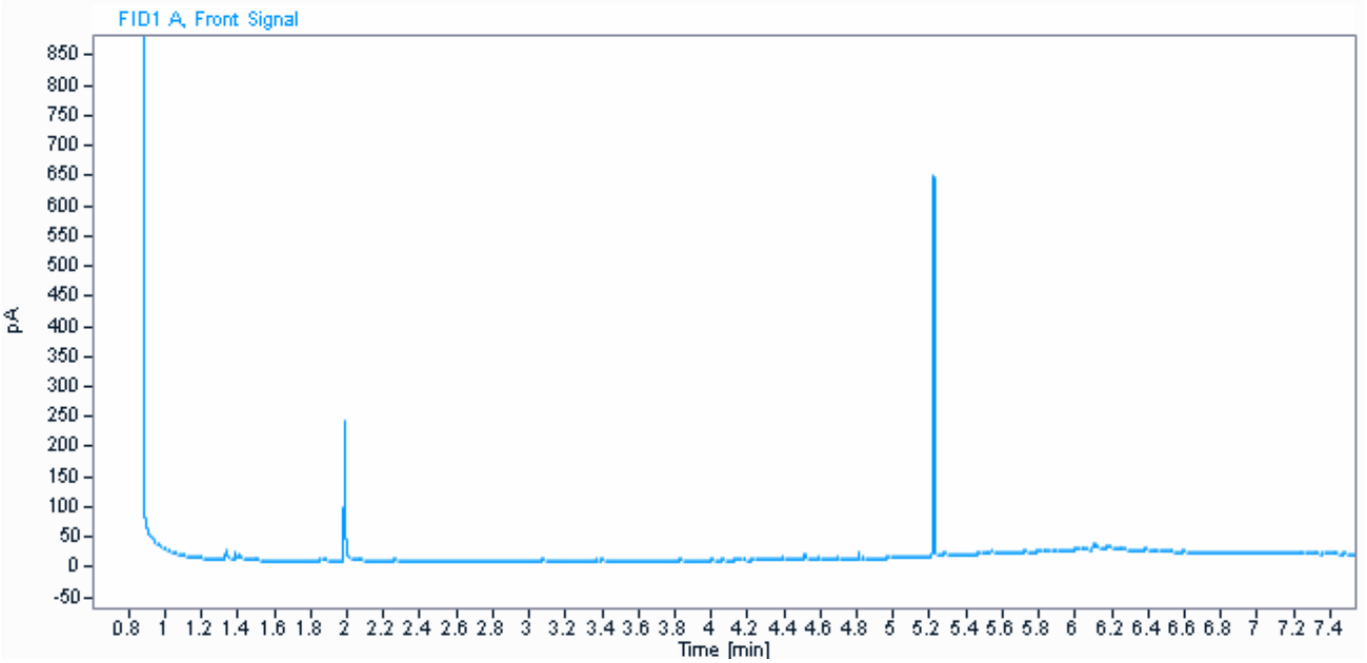

Parameter	Værdi	Enhed
C6H6-C10	3,4	mg / kg ts.
C10-C15	< 5	mg / kg ts.
C15-C20	7,1	mg / kg ts.
C20-C35	89	mg / kg ts.
Sum (C10-C20)	7,1	mg / kg ts.
Sum (C6H6-C35)	100	mg / kg ts.

Kommentarer
- Indeholder uidentificeret kulbrinter med et kogepunktsområde mellem 250°C og 490°C.

Informationerne i dette appendiks er ikke validerede og kan være blevet ændret.
Referer venligst til den officielle analyserapport for præcise data eller kontakt laboratoriet.
Rapporten vedrører kun de prøvede emner. Uddrag må kun gengives med laboratoriets skriftlige godkendelse.

Dokumentnavn: Rapport AR-24-VL-01005163-01 att Lars Bjørn Hansen, Modtaget 05-02-2024 (2420296, Nordic Waste) (EUAA59-24005163_Kromatogrammer
Hører til sagsnummer: 00.00.00-00-1-24
Registreringsdato: 6. februar 2024

eurofins | VBM Laboratoriet

☐ BALDERSHØJ 9
DK-2635 ISHØJ
TLF. +45 36 72 70 00
ROEDOVRE@EUROFINS.DK

☑ INDUSTRIVEJ 1
DK-9440 AABYBRO
TLF. +45 98 21 32 00
AABYBRO@EUROFINS.DK

AMS-Akut Miljø Service ApS
Mejlbyvej 45
8250 Egå

Dato:	06-02-2024
Batch ID:	EUAA59-24005163
Rapport gruppe:	1

Appendiks - Kromatogram : EUAA59-24005163-1

Prøve ID: 862-2024-00516346
Sagsnr.: 2420296
Sagsnavn: Nordic Waste
Prøvemærkning: Mile 1762
Metode: REFLAB metode 1:2010 v.2 GC-FID

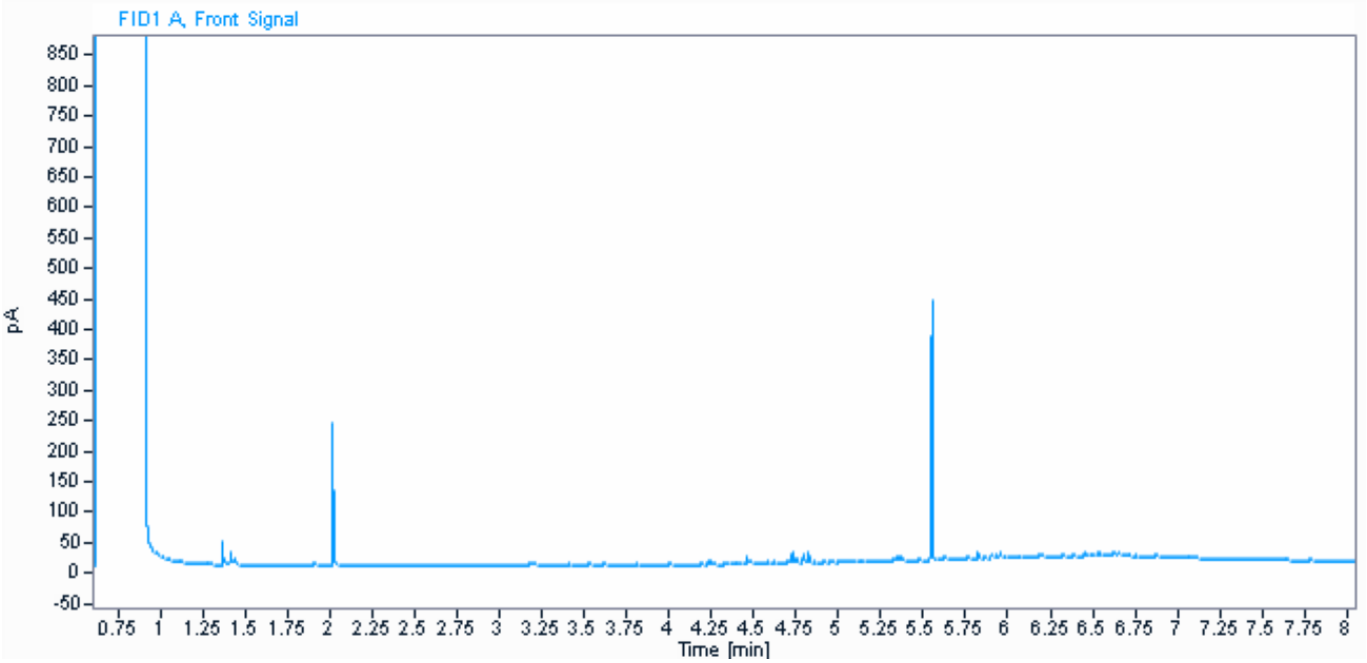

Parameter	Værdi	Enhed
C6H6-C10	< 2	mg / kg ts.
C10-C15	< 5	mg / kg ts.
C15-C20	6,5	mg / kg ts.
C20-C35	77	mg / kg ts.
Sum (C10-C20)	6,5	mg / kg ts.
Sum (C6H6-C35)	83	mg / kg ts.

Informationerne i dette appendiks er ikke validerede og kan være blevet ændret.
Referer venligst til den officielle analyserapport for præcise data eller kontakt laboratoriet.
Rapporten vedrører kun de prøvede emner. Uddrag må kun gengives med laboratoriets skriftlige godkendelse.

Dokumentnavn: Rapport AR-24-VL-01005163-01 att Lars Bjørn Hansen, Modtaget 05-02-2024 (2420296, Nordic Waste) (EUAA59-24005163_Kromatogrammer
Hører til sagsnummer: 00.00.00-00-1-24
Registreringsdato: 6. februar 2024

eurofins | VBM Laboratoriet

☐ BALDERSHØJ 9
DK-2635 ISHØJ
TLF. +45 36 72 70 00
ROEDOVRE@EUROFINS.DK

☑ INDUSTRIVEJ 1
DK-9440 AABYBRO
TLF. +45 98 21 32 00
AABYBRO@EUROFINS.DK

AMS-Akut Miljø Service ApS
Mejlbyvej 45
8250 Egå

Dato:	06-02-2024
Batch ID:	EUAA59-24005163
Rapport gruppe:	1

Appendiks - Kromatogram : EUAA59-24005163-1

Prøve ID: 862-2024-00516347
Sagsnr.: 2420296
Sagsnavn: Nordic Waste
Prøvemærkning: Mile 1763
Metode: REFLAB metode 1:2010 v.2 GC-FID

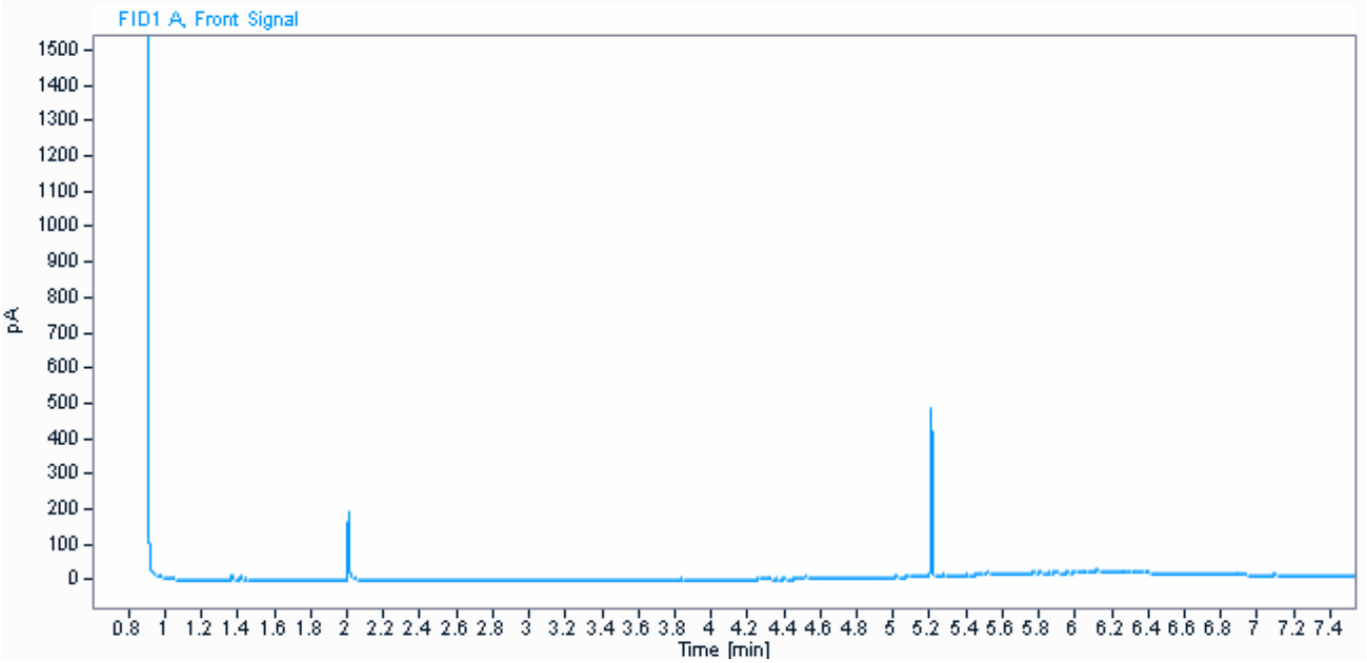

Parameter	Værdi	Enhed
C6H6-C10	< 2	mg / kg ts.
C10-C15	< 5	mg / kg ts.
C15-C20	< 5	mg / kg ts.
C20-C35	59	mg / kg ts.
Sum (C10-C20)	#	mg / kg ts.
Sum (C6H6-C35)	59	mg / kg ts.

Informationerne i dette appendiks er ikke validerede og kan være blevet ændret.
Referer venligst til den officielle analyserapport for præcise data eller kontakt laboratoriet.
Rapporten vedrører kun de prøvede emner. Uddrag må kun gengives med laboratoriets skriftlige godkendelse.

Dokumentnavn: Rapport AR-24-VL-01005163-01 att Lars Bjørn Hansen, Modtaget 05-02-2024 (2420296, Nordic Waste) (EUAA59-24005163_Kromatogrammer
Hører til sagsnummer: 00.00.00-00-1-24
Registreringsdato: 6. februar 2024

eurofins | VBM Laboratoriet

☐ BALDERSHØJ 9
DK-2635 ISHØJ
TLF. +45 36 72 70 00
ROEDOVRE@EUROFINS.DK

☑ INDUSTRIVEJ 1
DK-9440 AABYBRO
TLF. +45 98 21 32 00
AABYBRO@EUROFINS.DK

AMS-Akut Miljø Service ApS
Mejlbyvej 45
8250 Egå

Dato:	06-02-2024
Batch ID:	EUAA59-24005163
Rapport gruppe:	1

Appendiks - Kromatogram : EUAA59-24005163-1

Prøve ID: 862-2024-00516348
Sagsnr.: 2420296
Sagsnavn: Nordic Waste
Prøvemærkning: Mile 1764
Metode: REFLAB metode 1:2010 v.2 GC-FID

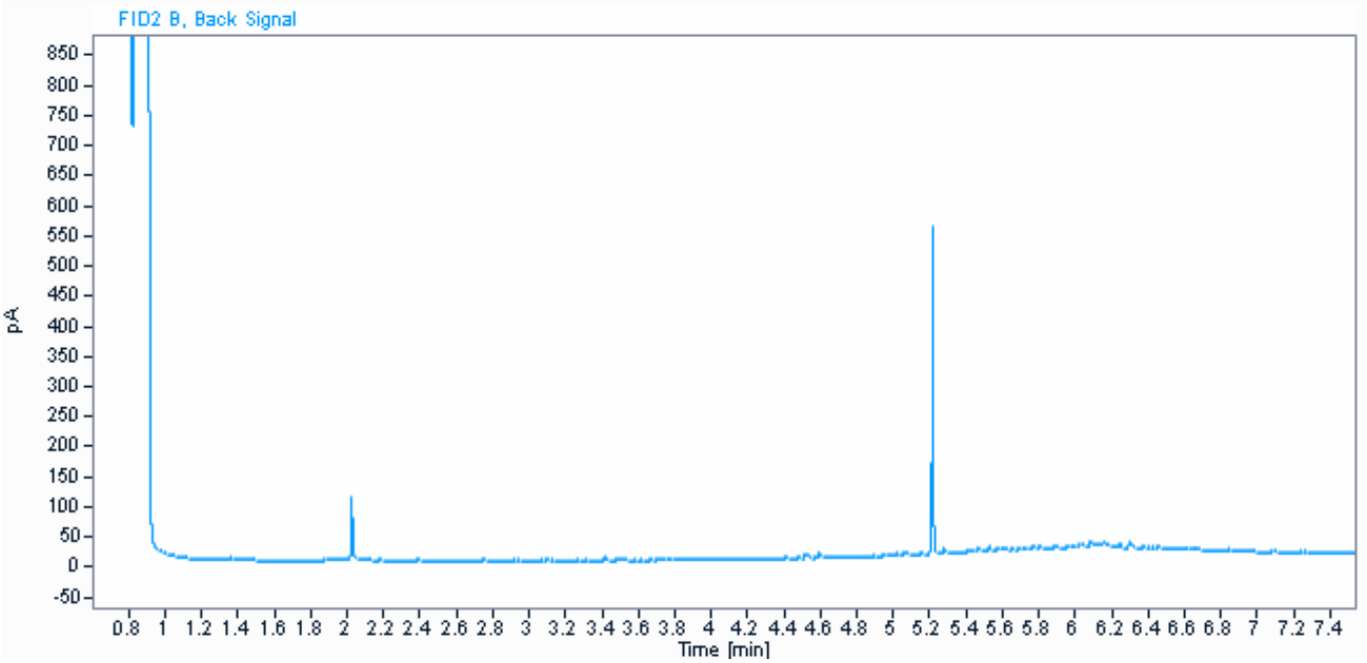

Parameter	Værdi	Enhed
C6H6-C10	3,2	mg / kg ts.
C10-C15	< 5	mg / kg ts.
C15-C20	< 5	mg / kg ts.
C20-C35	71	mg / kg ts.
Sum (C10-C20)	#	mg / kg ts.
Sum (C6H6-C35)	74	mg / kg ts.

Informationerne i dette appendiks er ikke validerede og kan være blevet ændret.
Referer venligst til den officielle analyserapport for præcise data eller kontakt laboratoriet.
Rapporten vedrører kun de prøvede emner. Uddrag må kun gengives med laboratoriets skriftlige godkendelse.

Dokumentnavn: Rapport AR-24-VL-01005163-01 att Lars Bjørn Hansen, Modtaget 05-02-2024 (2420296, Nordic Waste) (EUAA59-24005163_Kromatogrammer
Hører til dokumentnr.: 01005163-1-24
Registreringsdato: 6. februar 2024

eurofins | VBM Laboratoriet

☐ BALDERSHØJ 9
DK-2635 ISHØJ
TLF. +45 36 72 70 00
ROEDOVRE@EUROFINS.DK

☑ INDUSTRIVEJ 1
DK-9440 AABYBRO
TLF. +45 98 21 32 00
AABYBRO@EUROFINS.DK

AMS-Akut Miljø Service ApS
Mejlbyvej 45
8250 Egå

Dato: 06-02-2024
Batch ID: EUAA59-24005163
Rapport gruppe: 1

Appendiks - Kromatogram : EUAA59-24005163-1

Prøve ID: 862-2024-00516349
Sagsnr.: 2420296
Sagsnavn: Nordic Waste
Prøvemærkning: Mile 1765
Metode: REFLAB metode 1:2010 v.2 GC-FID

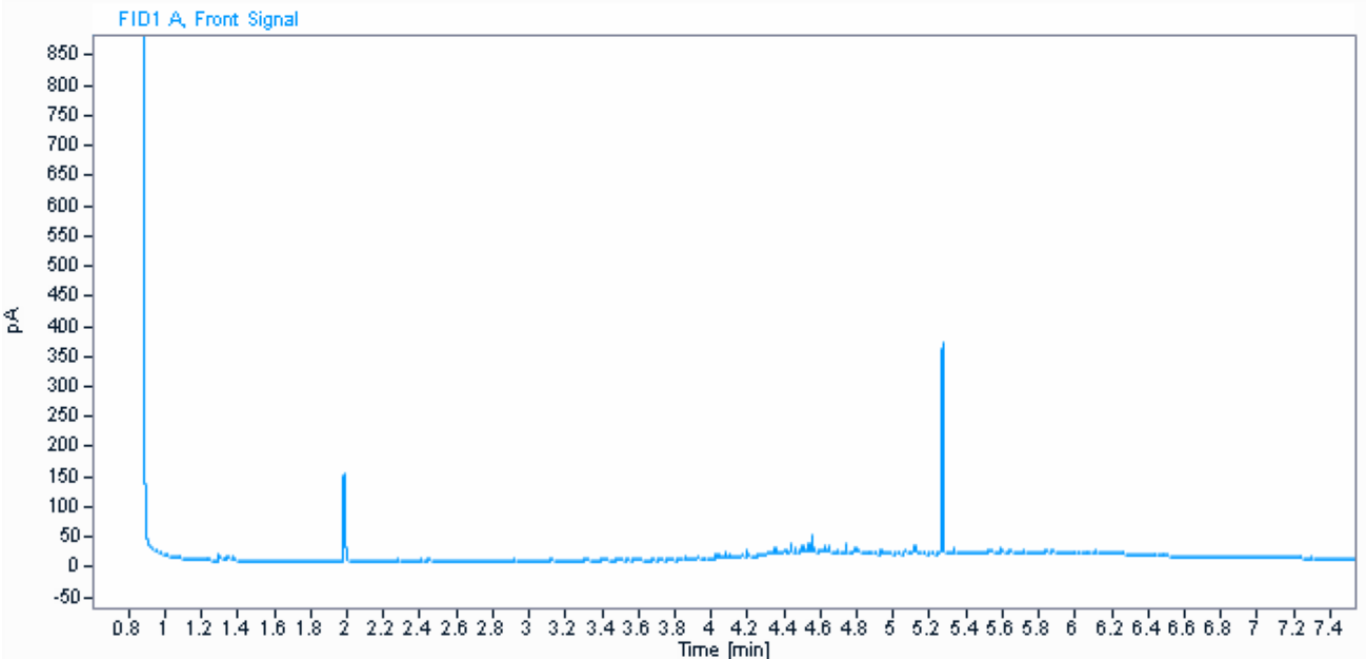

Parameter	Værdi	Enhed
C6H6-C10	< 2	mg / kg ts.
C10-C15	< 5	mg / kg ts.
C15-C20	20	mg / kg ts.
C20-C35	120	mg / kg ts.
Sum (C10-C20)	20	mg / kg ts.
Sum (C6H6-C35)	140	mg / kg ts.

Kommentarer
- Indeholder kulbrinter med et kogepunktsområde som asfalt/bitumen/fuelolie.

Informationerne i dette appendiks er ikke validerede og kan være blevet ændret.
Referer venligst til den officielle analyserapport for præcise data eller kontakt laboratoriet.
Rapporten vedrører kun de prøvede emner. Uddrag må kun gengives med laboratoriets skriftlige godkendelse.

Dokumentnavn: Rapport AR-24-VL-01005163-01 att Lars Bjørn Hansen, Modtaget 05-02-2024 (2420296, Nordic Waste) (EUAA59-24005163_Kromatogrammer
Hører til sagsnummer: 00.00.00-00-1-24
Registreringsdato: 6. februar 2024

eurofins | VBM Laboratoriet

☐ BALDERSHØJ 9
DK-2635 ISHØJ
TLF. +45 36 72 70 00
ROEDOVRE@EUROFINS.DK

☑ INDUSTRIVEJ 1
DK-9440 AABYBRO
TLF. +45 98 21 32 00
AABYBRO@EUROFINS.DK

AMS-Akut Miljø Service ApS
Mejlbyvej 45
8250 Egå

Dato: 06-02-2024
Batch ID: EUAA59-24005163
Rapport gruppe: 1

Appendiks - Kromatogram : EUAA59-24005163-1

Prøve ID: 862-2024-00516350
Sagsnr.: 2420296
Sagsnavn: Nordic Waste
Prøvemærkning: Mile 1766
Metode: REFLAB metode 1:2010 v.2 GC-FID

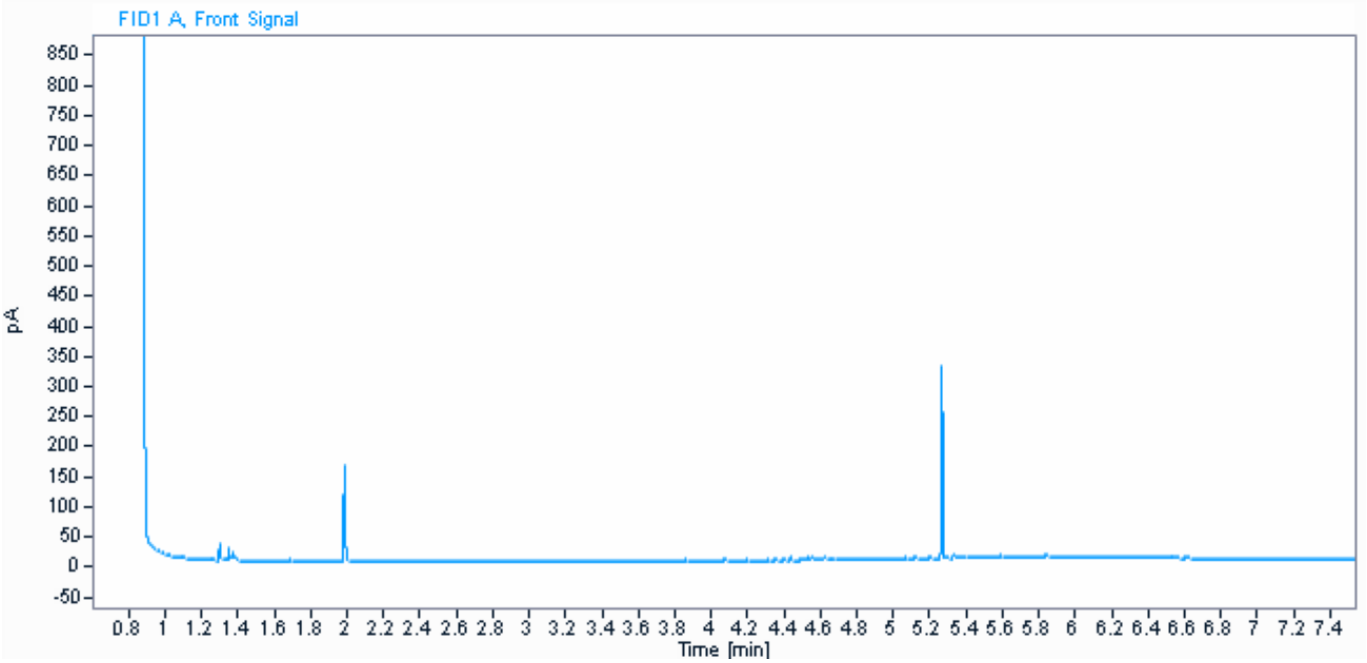

Parameter	Værdi	Enhed
C6H6-C10	< 2	mg / kg ts.
C10-C15	< 5	mg / kg ts.
C15-C20	< 5	mg / kg ts.
C20-C35	24	mg / kg ts.
Sum (C10-C20)	#	mg / kg ts.
Sum (C6H6-C35)	24	mg / kg ts.

Informationerne i dette appendiks er ikke validerede og kan være blevet ændret.
Referer venligst til den officielle analyserapport for præcise data eller kontakt laboratoriet.
Rapporten vedrører kun de prøvede emner. Uddrag må kun gengives med laboratoriets skriftlige godkendelse.

Dokumentnavn: Rapport AR-24-VL-01005163-01 att Lars Bjørn Hansen, Modtaget 05-02-2024 (2420296, Nordic Waste) (EUAA59-24005163_Kromatogrammer
Hører til sagsnummer: 00.00.00-00-1-24
Registreringsdato: 6. februar 2024

eurofins | VBM Laboratoriet

☐ BALDERSHØJ 9
DK-2635 ISHØJ
TLF. +45 36 72 70 00
ROEDOVRE@EUROFINS.DK

☑ INDUSTRIVEJ 1
DK-9440 AABYBRO
TLF. +45 98 21 32 00
AABYBRO@EUROFINS.DK

AMS-Akut Miljø Service ApS
Mejlbyvej 45
8250 Egå

Dato:	06-02-2024
Batch ID:	EUAA59-24005163
Rapport gruppe:	1

Appendiks - Kromatogram : EUAA59-24005163-1

Prøve ID: 862-2024-00516351
Sagsnr.: 2420296
Sagsnavn: Nordic Waste
Prøvemærkning: Mile 1767
Metode: REFLAB metode 1:2010 v.2 GC-FID

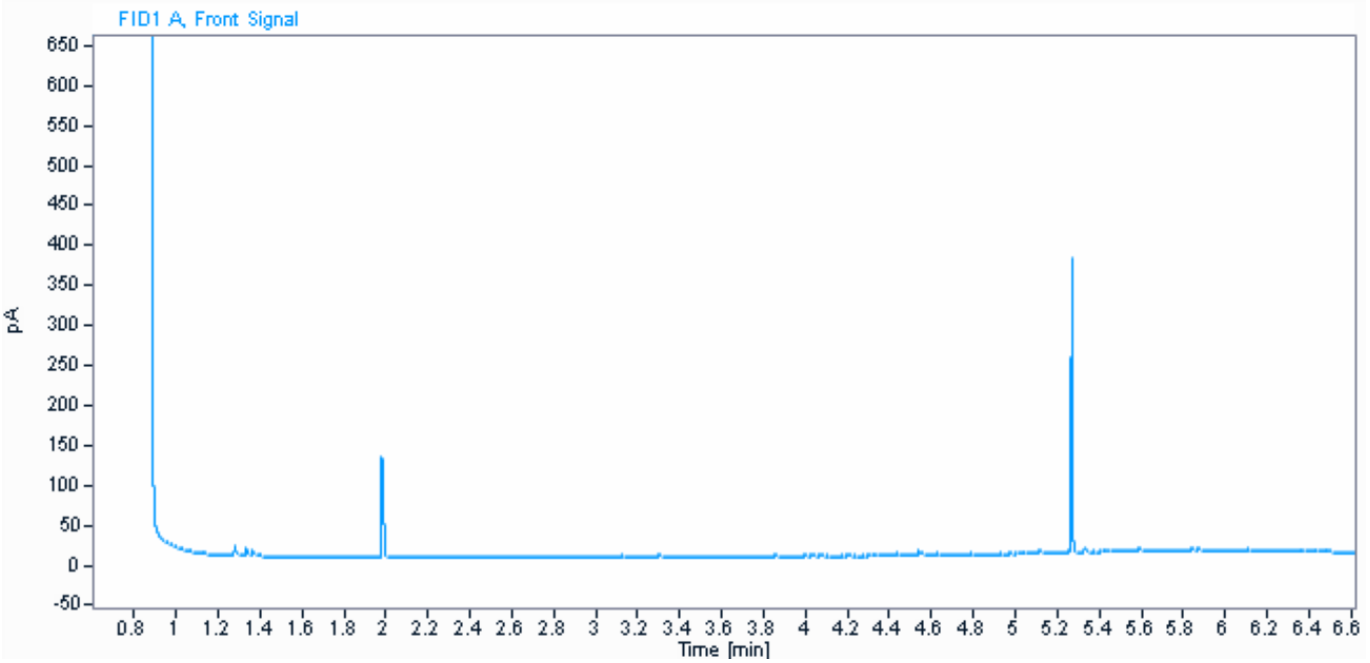

Parameter	Værdi	Enhed
C6H6-C10	< 2	mg / kg ts.
C10-C15	< 5	mg / kg ts.
C15-C20	< 5	mg / kg ts.
C20-C35	33	mg / kg ts.
Sum (C10-C20)	#	mg / kg ts.
Sum (C6H6-C35)	33	mg / kg ts.

Informationerne i dette appendiks er ikke validerede og kan være blevet ændret.
Referer venligst til den officielle analyserapport for præcise data eller kontakt laboratoriet.
Rapporten vedrører kun de prøvede emner. Uddrag må kun gengives med laboratoriets skriftlige godkendelse.

Dokumentnavn: Rapport AR-24-VL-01005163-01 att Lars Bjørn Hansen, Modtaget 05-02-2024 (2420296, Nordic Waste) (EUAA59-24005163_Kromatogrammer
Hører til sagsnummer: 00.00.00-00-1-24
Registreringsdato: 6. februar 2024

eurofins | VBM Laboratoriet

☐ BALDERSHØJ 9
DK-2635 ISHØJ
TLF. +45 36 72 70 00
ROEDOVRE@EUROFINS.DK

☑ INDUSTRIVEJ 1
DK-9440 AABYBRO
TLF. +45 98 21 32 00
AABYBRO@EUROFINS.DK

AMS-Akut Miljø Service ApS
Mejlbyvej 45
8250 Egå

Dato:	06-02-2024
Batch ID:	EUAA59-24005163
Rapport gruppe:	1

Appendiks - Kromatogram : EUAA59-24005163-1

Prøve ID: 862-2024-00516352
Sagsnr.: 2420296
Sagsnavn: Nordic Waste
Prøvemærkning: Mile 1768
Metode: REFLAB metode 1:2010 v.2 GC-FID

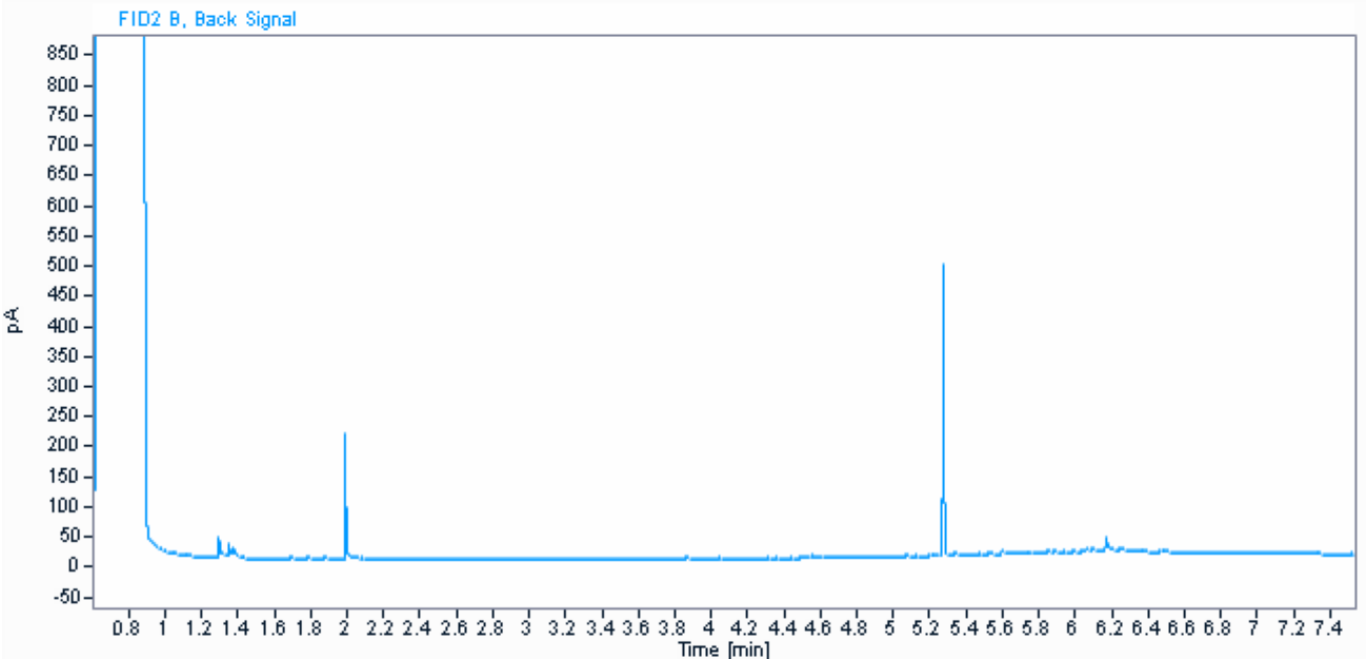

Parameter	Værdi	Enhed
C6H6-C10	5,2	mg / kg ts.
C10-C15	< 5	mg / kg ts.
C15-C20	< 5	mg / kg ts.
C20-C35	57	mg / kg ts.
Sum (C10-C20)	#	mg / kg ts.
Sum (C6H6-C35)	62	mg / kg ts.

Informationerne i dette appendiks er ikke validerede og kan være blevet ændret.
Referer venligst til den officielle analyserapport for præcise data eller kontakt laboratoriet.
Rapporten vedrører kun de prøvede emner. Uddrag må kun gengives med laboratoriets skriftlige godkendelse.

Dokumentnavn: Rapport AR-24-VL-01005163-01 att Lars Bjørn Hansen, Modtaget 05-02-2024 (2420296, Nordic Waste) (EUAA59-24005163_Kromatogrammer
Hører til sagsnummer: 00.00.00-00-1-24
Registreringsdato: 6. februar 2024

eurofins | VBM Laboratoriet

☐ BALDERSHØJ 9
DK-2635 ISHØJ
TLF. +45 36 72 70 00
ROEDOVRE@EUROFINS.DK

☑ INDUSTRIVEJ 1
DK-9440 AABYBRO
TLF. +45 98 21 32 00
AABYBRO@EUROFINS.DK

AMS-Akut Miljø Service ApS
Mejlbyvej 45
8250 Egå

Dato:	06-02-2024
Batch ID:	EUAA59-24005163
Rapport gruppe:	1

Appendiks - Kromatogram : EUAA59-24005163-1

Prøve ID: 862-2024-00516353
Sagsnr.: 2420296
Sagsnavn: Nordic Waste
Prøvemærkning: Mile 1769
Metode: REFLAB metode 1:2010 v.2 GC-FID

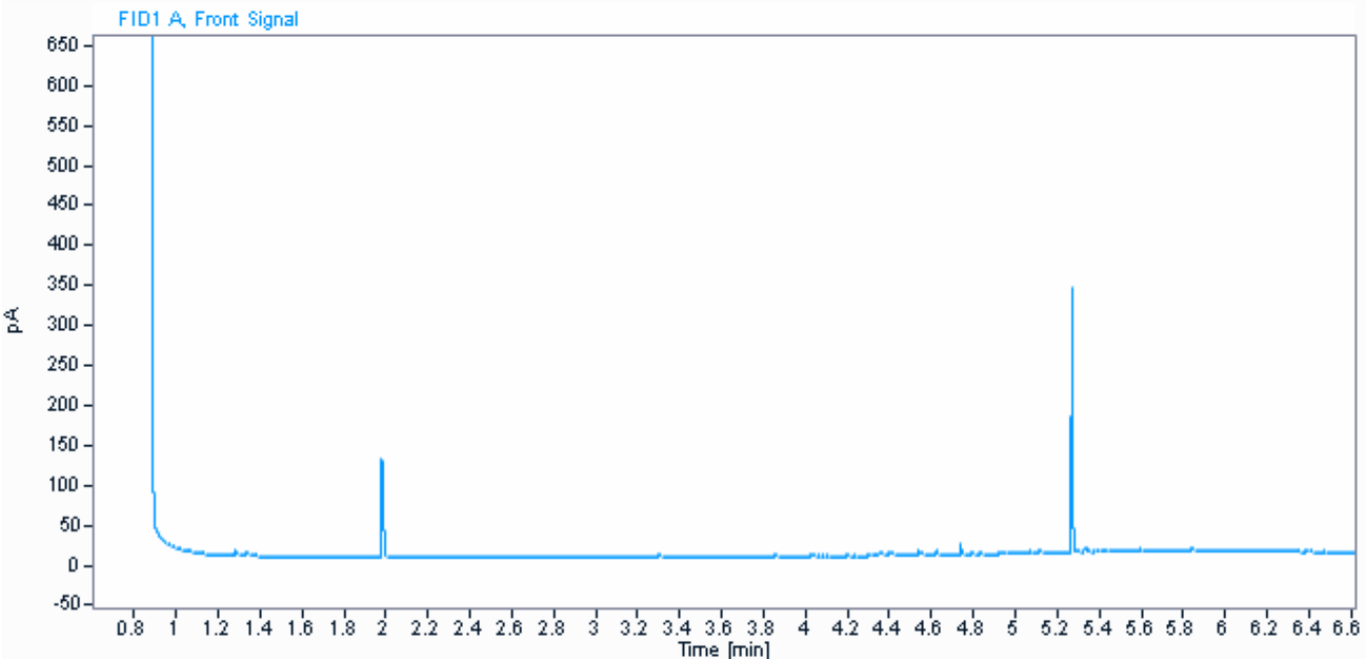

Parameter	Værdi	Enhed
C6H6-C10	< 2	mg / kg ts.
C10-C15	< 5	mg / kg ts.
C15-C20	< 5	mg / kg ts.
C20-C35	35	mg / kg ts.
Sum (C10-C20)	#	mg / kg ts.
Sum (C6H6-C35)	35	mg / kg ts.

Informationerne i dette appendiks er ikke validerede og kan være blevet ændret.
Referer venligst til den officielle analyserapport for præcise data eller kontakt laboratoriet.
Rapporten vedrører kun de prøvede emner. Uddrag må kun gengives med laboratoriets skriftlige godkendelse.

Dokumentnavn: Rapport AR-24-VL-01005163-01 att Lars Bjørn Hansen, Modtaget 05-02-2024 (2420296, Nordic Waste) (EUAA59-24005163_Kromatogrammer
Hører til sagsnummer: 00.00.00-00-1-24
Registreringsdato: 6. februar 2024

eurofins | VBM Laboratoriet

☐ BALDERSHØJ 9
DK-2635 ISHØJ
TLF. +45 36 72 70 00
ROEDOVRE@EUROFINS.DK

☑ INDUSTRIVEJ 1
DK-9440 AABYBRO
TLF. +45 98 21 32 00
AABYBRO@EUROFINS.DK

AMS-Akut Miljø Service ApS
Mejlbyvej 45
8250 Egå

Dato:	06-02-2024
Batch ID:	EUAA59-24005163
Rapport gruppe:	1

Appendiks - Kromatogram : EUAA59-24005163-1

Prøve ID: 862-2024-00516354
Sagsnr.: 2420296
Sagsnavn: Nordic Waste
Prøvemærkning: Mile 1770
Metode: REFLAB metode 1:2010 v.2 GC-FID

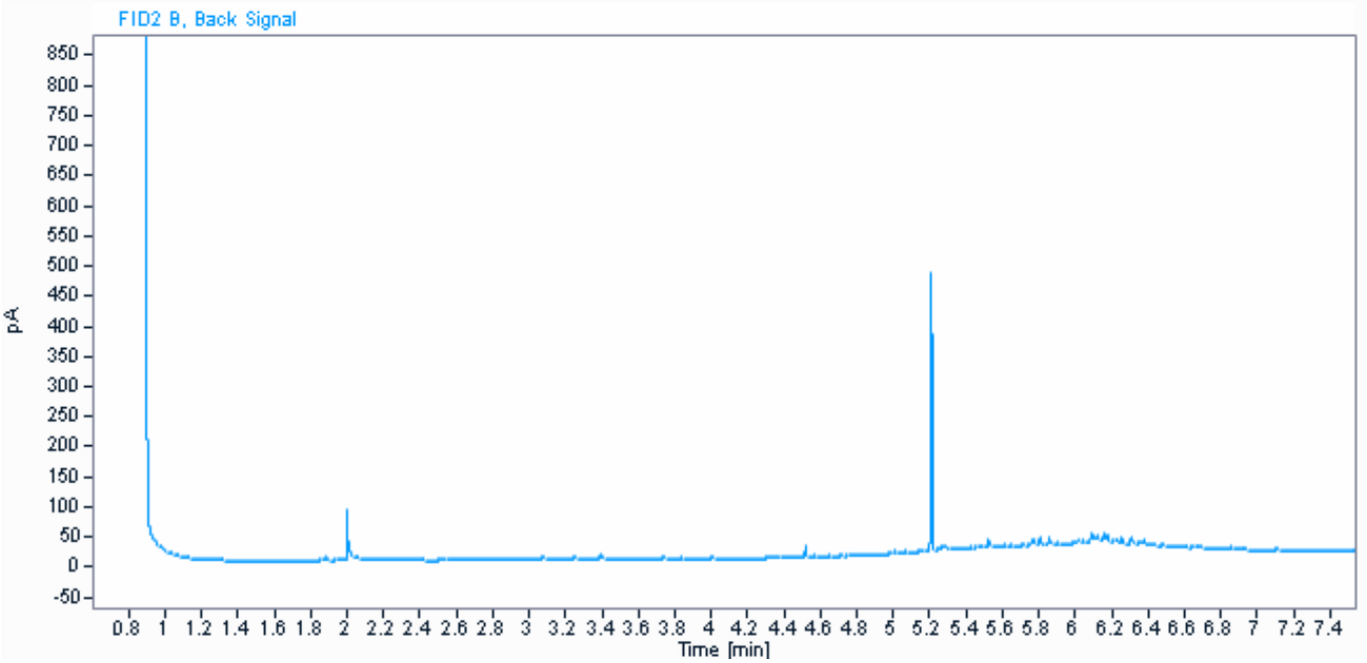

Parameter	Værdi	Enhed
C6H6-C10	4,3	mg / kg ts.
C10-C15	12	mg / kg ts.
C15-C20	16	mg / kg ts.
C20-C35	160	mg / kg ts.
Sum (C10-C20)	28	mg / kg ts.
Sum (C6H6-C35)	190	mg / kg ts.

Kommentarer
- Indeholder kulbrinter med et kogepunktsområde som asfalt/bitumen/fuelolie.

Informationerne i dette appendiks er ikke validerede og kan være blevet ændret.
Referer venligst til den officielle analyserapport for præcise data eller kontakt laboratoriet.
Rapporten vedrører kun de prøvede emner. Uddrag må kun gengives med laboratoriets skriftlige godkendelse.

Dokumentnavn: Rapport AR-24-VL-01005163-01 att Lars Bjørn Hansen, Modtaget 05-02-2024 (2420296, Nordic Waste) (EUAA59-24005163_Kromatogrammer
Hører til sagsnummer: 00.00.00-00-1-24
Registreringsdato: 6. februar 2024

eurofins | VBM Laboratoriet

☐ BALDERSHØJ 9
DK-2635 ISHØJ
TLF. +45 36 72 70 00
ROEDOVRE@EUROFINS.DK

☑ INDUSTRIVEJ 1
DK-9440 AABYBRO
TLF. +45 98 21 32 00
AABYBRO@EUROFINS.DK

AMS-Akut Miljø Service ApS
Mejlbyvej 45
8250 Egå

Dato:	06-02-2024
Batch ID:	EUAA59-24005163
Rapport gruppe:	1

Appendiks - Kromatogram : EUAA59-24005163-1

Prøve ID: 862-2024-00516355
Sagsnr.: 2420296
Sagsnavn: Nordic Waste
Prøvemærkning: Mile 1771
Metode: REFLAB metode 1:2010 v.2 GC-FID

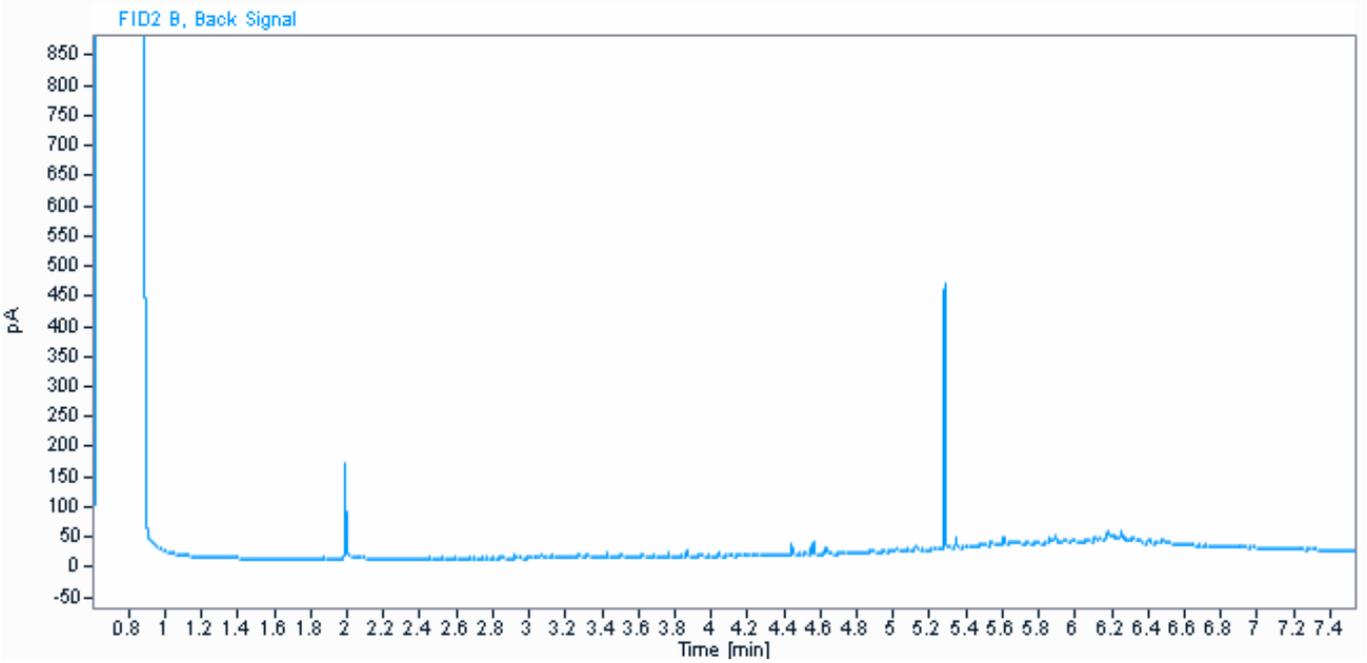

Parameter	Værdi	Enhed
C6H6-C10	< 2	mg / kg ts.
C10-C15	10	mg / kg ts.
C15-C20	20	mg / kg ts.
C20-C35	170	mg / kg ts.
Sum (C10-C20)	30	mg / kg ts.
Sum (C6H6-C35)	200	mg / kg ts.

Kommentarer
- Indeholder kulbrinter med et kogepunktsområde som asfalt/bitumen/fuelolie.

Informationerne i dette appendiks er ikke validerede og kan være blevet ændret.
Referer venligst til den officielle analyserapport for præcise data eller kontakt laboratoriet.
Rapporten vedrører kun de prøvede emner. Uddrag må kun gengives med laboratoriets skriftlige godkendelse.

Dokumentnavn: Rapport AR-24-VL-01005163-01 att Lars Bjørn Hansen, Modtaget 05-02-2024 (2420296, Nordic Waste) (EUAA59-24005163_Kromatogrammer
Hører til sagsnummer: 00.00.00-00-1-24
Registreringsdato: 6. februar 2024

eurofins | VBM Laboratoriet

☐ BALDERSHØJ 9
DK-2635 ISHØJ
TLF. +45 36 72 70 00
ROEDOVRE@EUROFINS.DK

☑ INDUSTRIVEJ 1
DK-9440 AABYBRO
TLF. +45 98 21 32 00
AABYBRO@EUROFINS.DK

AMS-Akut Miljø Service ApS
Mejlbyvej 45
8250 Egå

Dato:	06-02-2024
Batch ID:	EUAA59-24005163
Rapport gruppe:	1

Appendiks - Kromatogram : EUAA59-24005163-1

Prøve ID: 862-2024-00516356
Sagsnr.: 2420296
Sagsnavn: Nordic Waste
Prøvemærkning: Mile 1772
Metode: REFLAB metode 1:2010 v.2 GC-FID

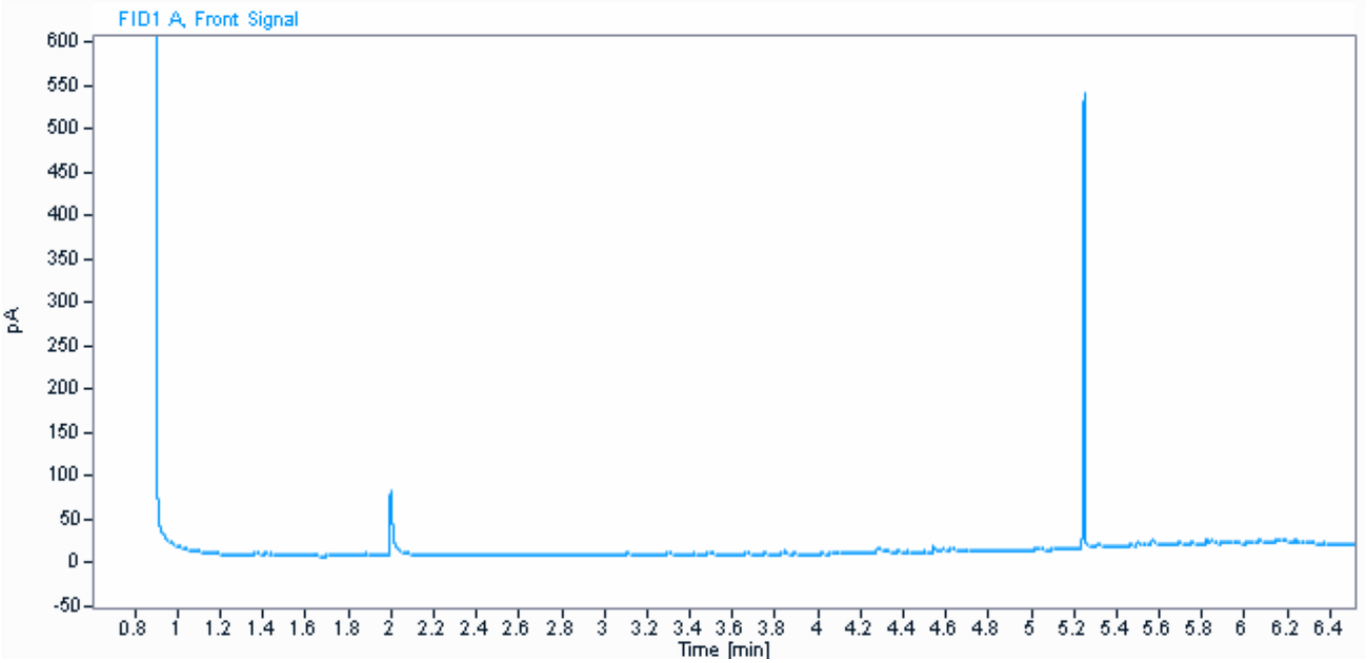

Parameter	Værdi	Enhed
C6H6-C10	3,6	mg / kg ts.
C10-C15	8,0	mg / kg ts.
C15-C20	13	mg / kg ts.
C20-C35	81	mg / kg ts.
Sum (C10-C20)	21	mg / kg ts.
Sum (C6H6-C35)	110	mg / kg ts.

Kommentarer
- Indeholder uidentificeret kulbrinter med et kogepunktsområde mellem 250°C og 490°C.

Informationerne i dette appendiks er ikke validerede og kan være blevet ændret.
Referer venligst til den officielle analyserapport for præcise data eller kontakt laboratoriet.
Rapporten vedrører kun de prøvede emner. Uddrag må kun gengives med laboratoriets skriftlige godkendelse.

Dokumentnavn: Rapport AR-24-VL-01005163-01 att Lars Bjørn Hansen, Modtaget 05-02-2024 (2420296, Nordic Waste) (EUAA59-24005163_Kromatogrammer
Hører til sagsnummer: 00.00.00-00-1-24
Registreringsdato: 6. februar 2024

eurofins | VBM Laboratoriet

☐ BALDERSHØJ 9
DK-2635 ISHØJ
TLF. +45 36 72 70 00
ROEDOVRE@EUROFINS.DK

☑ INDUSTRIVEJ 1
DK-9440 AABYBRO
TLF. +45 98 21 32 00
AABYBRO@EUROFINS.DK

AMS-Akut Miljø Service ApS
Mejlbyvej 45
8250 Egå

Dato:	06-02-2024
Batch ID:	EUAA59-24005163
Rapport gruppe:	1

Appendiks - Kromatogram : EUAA59-24005163-1

Prøve ID: 862-2024-00516358
Sagsnr.: 2420296
Sagsnavn: Nordic Waste
Prøvemærkning: Mile 1774
Metode: REFLAB metode 1:2010 v.2 GC-FID

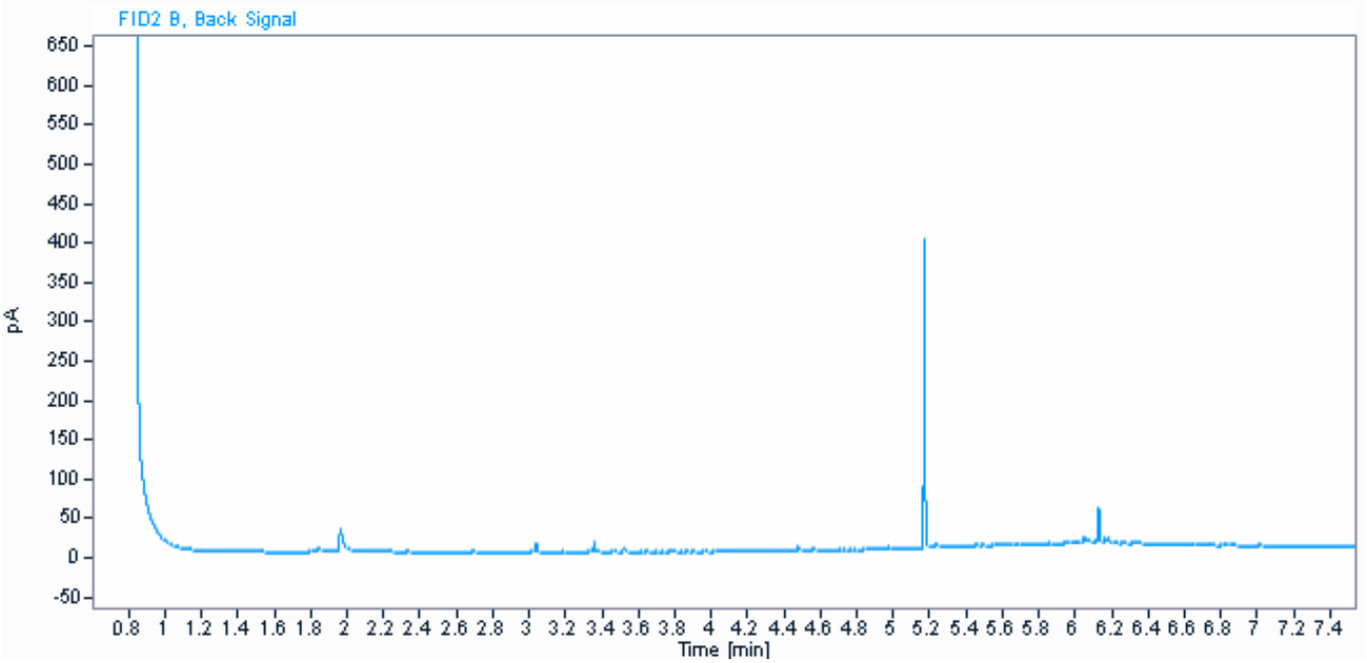

Parameter	Værdi	Enhed
C6H6-C10	3,9	mg / kg ts.
C10-C15	< 5	mg / kg ts.
C15-C20	< 5	mg / kg ts.
C20-C35	44	mg / kg ts.
Sum (C10-C20)	#	mg / kg ts.
Sum (C6H6-C35)	48	mg / kg ts.

Informationerne i dette appendiks er ikke validerede og kan være blevet ændret.
Referer venligst til den officielle analyserapport for præcise data eller kontakt laboratoriet.
Rapporten vedrører kun de prøvede emner. Uddrag må kun gengives med laboratoriets skriftlige godkendelse.

Dokumentnavn: Rapport AR-24-VL-01005163-01 att Lars Bjørn Hansen, Modtaget 05-02-2024 (2420296, Nordic Waste) (EUAA59-24005163_Kromatogrammer
Hører til sagsnummer: 00.00.00-00-1-24
Registreringsdato: 6. februar 2024

eurofins | VBM Laboratoriet

☐ BALDERSHØJ 9
DK-2635 ISHØJ
TLF. +45 36 72 70 00
ROEDOVRE@EUROFINS.DK

☑ INDUSTRIVEJ 1
DK-9440 AABYBRO
TLF. +45 98 21 32 00
AABYBRO@EUROFINS.DK

AMS-Akut Miljø Service ApS
Mejlbyvej 45
8250 Egå

Dato:	06-02-2024
Batch ID:	EUAA59-24005163
Rapport gruppe:	1

Appendiks - Kromatogram : EUAA59-24005163-1

Prøve ID: 862-2024-00516359
Sagsnr.: 2420296
Sagsnavn: Nordic Waste
Prøvemærkning: Mile 1775
Metode: REFLAB metode 1:2010 v.2 GC-FID

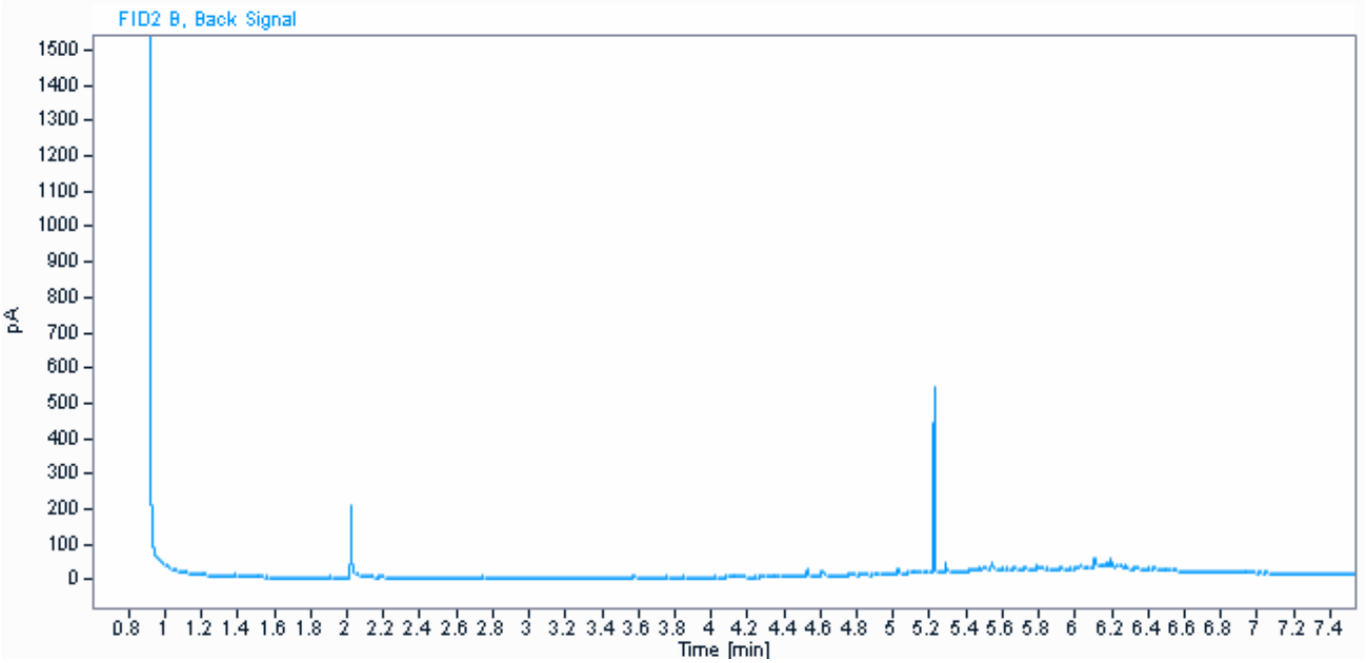

Parameter	Værdi	Enhed
C6H6-C10	7,6	mg / kg ts.
C10-C15	14	mg / kg ts.
C15-C20	32	mg / kg ts.
C20-C35	380	mg / kg ts.
Sum (C10-C20)	46	mg / kg ts.
Sum (C6H6-C35)	430	mg / kg ts.

Kommentarer
- Indeholder kulbrinter med et kogepunktsområde som asfalt/bitumen/fuelolie og tjære.

Informationerne i dette appendiks er ikke validerede og kan være blevet ændret.
Referer venligst til den officielle analyserapport for præcise data eller kontakt laboratoriet.
Rapporten vedrører kun de prøvede emner. Uddrag må kun gengives med laboratoriets skriftlige godkendelse.

Dokumentnavn: Rapport AR-24-VL-01005163-01 att Lars Bjørn Hansen, Modtaget 05-02-2024 (2420296, Nordic Waste) (EUAA59-24005163_Kromatogrammer
Hører til dagsnummer: 2024.02.06-08.51-24
Registreringsdato: 6. februar 2024

eurofins | VBM Laboratoriet

☐ BALDERSHØJ 9
DK-2635 ISHØJ
TLF. +45 36 72 70 00
ROEDOVRE@EUROFINS.DK

☑ INDUSTRIVEJ 1
DK-9440 AABYBRO
TLF. +45 98 21 32 00
AABYBRO@EUROFINS.DK

AMS-Akut Miljø Service ApS
Mejlbyvej 45
8250 Egå

Dato: 06-02-2024
Batch ID: EUAA59-24005163
Rapport gruppe: 1

Appendiks - Kromatogram : EUAA59-24005163-1

Prøve ID: 862-2024-00516360
Sagsnr.: 2420296
Sagsnavn: Nordic Waste
Prøvemærkning: Mile 1776
Metode: REFLAB metode 1:2010 v.2 GC-FID

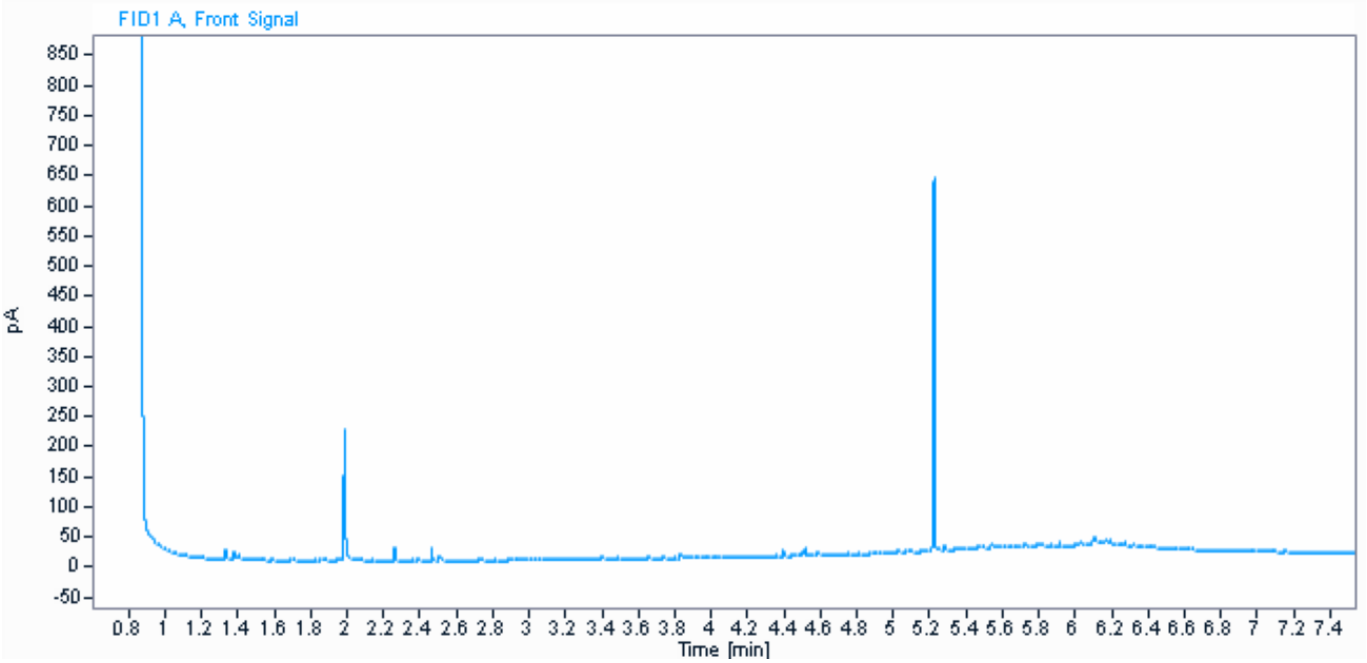

Parameter	Værdi	Enhed
C6H6-C10	4,5	mg / kg ts.
C10-C15	6,7	mg / kg ts.
C15-C20	12	mg / kg ts.
C20-C35	79	mg / kg ts.
Sum (C10-C20)	19	mg / kg ts.
Sum (C6H6-C35)	100	mg / kg ts.

Kommentarer
- Ud fra kromatogrammet vurderes det, at der kan være indhold af naturligt forekommende kulbrinter.
- Indeholder uidentificeret kulbrinter med et kogepunktsområde mellem 250°C og 490°C.

Informationerne i dette appendiks er ikke validerede og kan være blevet ændret.
Referer venligst til den officielle analyserapport for præcise data eller kontakt laboratoriet.
Rapporten vedrører kun de prøvede emner. Uddrag må kun gengives med laboratoriets skriftlige godkendelse.

Dokumentnavn: Rapport AR-24-VL-01005163-01 att Lars Bjørn Hansen, Modtaget 05-02-2024 (2420296, Nordic Waste) (EUAA59-24005163_Kromatogrammer
Hører til sagsnummer: 2024-00516361-24
Registreringsdato: 6. februar 2024

eurofins | VBM Laboratoriet

☐ BALDERSHØJ 9
DK-2635 ISHØJ
TLF. +45 36 72 70 00
ROEDOVRE@EUROFINS.DK

☑ INDUSTRIVEJ 1
DK-9440 AABYBRO
TLF. +45 98 21 32 00
AABYBRO@EUROFINS.DK

AMS-Akut Miljø Service ApS
Mejlbyvej 45
8250 Egå

Dato: 06-02-2024
Batch ID: EUAA59-24005163
Rapport gruppe: 1

Appendiks - Kromatogram : EUAA59-24005163-1

Prøve ID: 862-2024-00516361
Sagsnr.: 2420296
Sagsnavn: Nordic Waste
Prøvemærkning: Mile 1777
Metode: REFLAB metode 1:2010 v.2 GC-FID

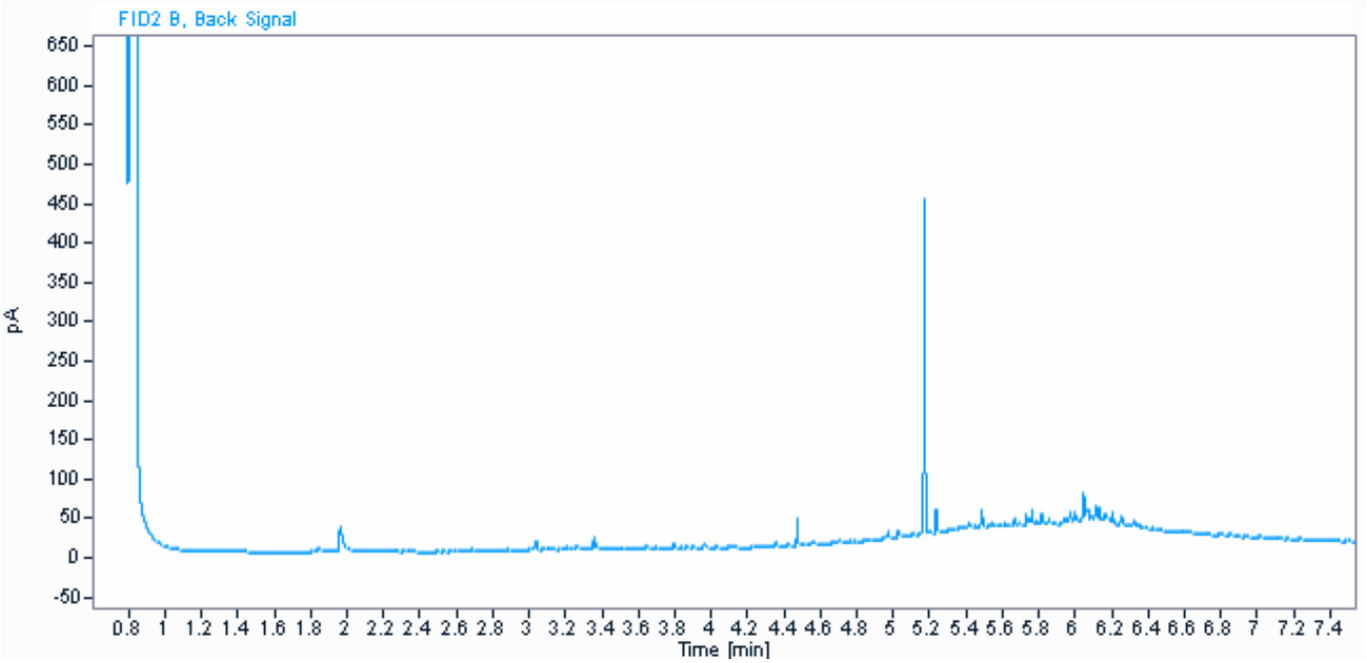

Parameter	Værdi	Enhed
C6H6-C10	3,3	mg / kg ts.
C10-C15	13	mg / kg ts.
C15-C20	22	mg / kg ts.
C20-C35	210	mg / kg ts.
Sum (C10-C20)	35	mg / kg ts.
Sum (C6H6-C35)	250	mg / kg ts.

Kommentarer
- Indeholder kulbrinter med et kogepunktsområde som asfalt/bitumen/fuelolie.
- Ud fra kromatogrammet vurderes det, at der kan være indhold af naturligt forekommende kulbrinter.

Informationerne i dette appendiks er ikke validerede og kan være blevet ændret.
Referer venligst til den officielle analyserapport for præcise data eller kontakt laboratoriet.
Rapporten vedrører kun de prøvede emner. Uddrag må kun gengives med laboratoriets skriftlige godkendelse.

Dokumentnavn: Rapport AR-24-VL-01005163-01 att Lars Bjørn Hansen, Modtaget 05-02-2024 (2420296, Nordic Waste) (EUAA59-24005163_Kromatogrammer
Hører til sagsnummer: 00.00.00-00-1-24
Registreringsdato: 6. februar 2024

eurofins | VBM Laboratoriet

☐ BALDERSHØJ 9
DK-2635 ISHØJ
TLF. +45 36 72 70 00
ROEDOVRE@EUROFINS.DK

☑ INDUSTRIVEJ 1
DK-9440 AABYBRO
TLF. +45 98 21 32 00
AABYBRO@EUROFINS.DK

AMS-Akut Miljø Service ApS
Mejlbyvej 45
8250 Egå

Dato:	06-02-2024
Batch ID:	EUAA59-24005163
Rapport gruppe:	1

Appendiks - Kromatogram : EUAA59-24005163-1

Prøve ID: 862-2024-00516362
Sagsnr.: 2420296
Sagsnavn: Nordic Waste
Prøvemærkning: Mile 1778
Metode: REFLAB metode 1:2010 v.2 GC-FID

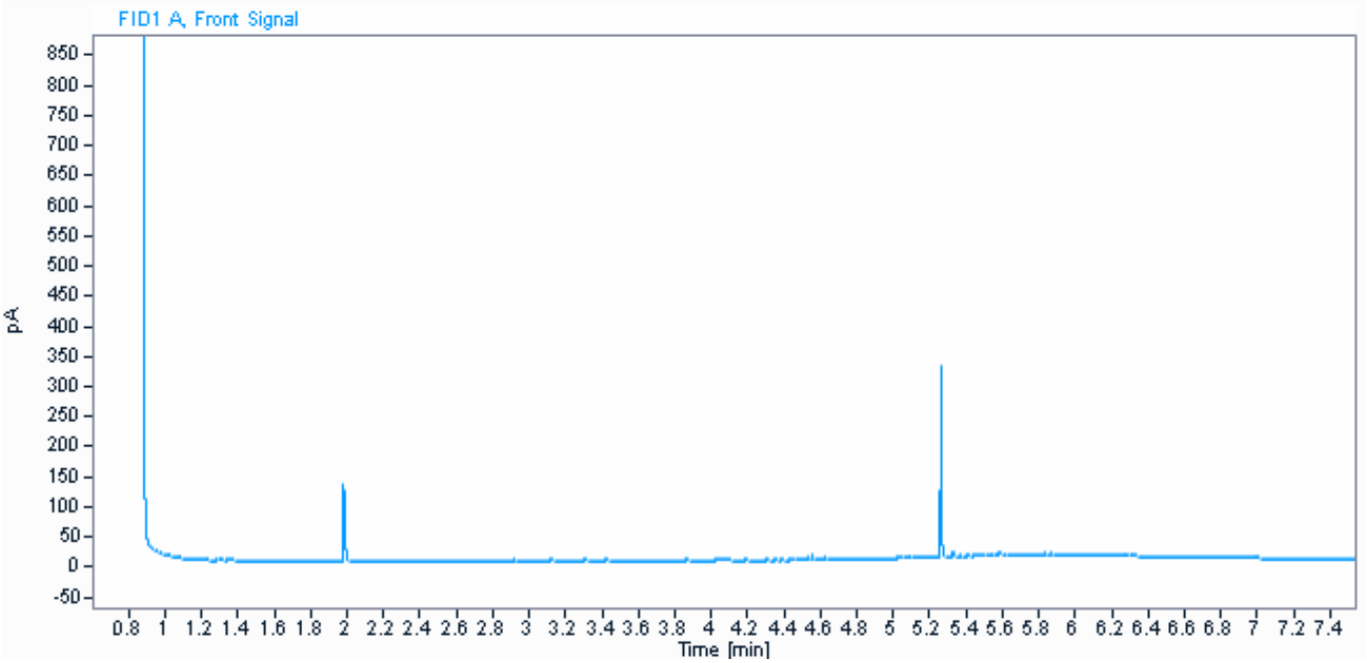

Parameter	Værdi	Enhed
C6H6-C10	< 2	mg / kg ts.
C10-C15	< 5	mg / kg ts.
C15-C20	< 5	mg / kg ts.
C20-C35	39	mg / kg ts.
Sum (C10-C20)	#	mg / kg ts.
Sum (C6H6-C35)	39	mg / kg ts.

Informationerne i dette appendiks er ikke validerede og kan være blevet ændret.
Referer venligst til den officielle analyserapport for præcise data eller kontakt laboratoriet.
Rapporten vedrører kun de prøvede emner. Uddrag må kun gengives med laboratoriets skriftlige godkendelse.

Dokumentnavn: Rapport AR-24-VL-01005163-01 att Lars Bjørn Hansen, Modtaget 05-02-2024 (2420296, Nordic Waste) (EUAA59-24005163_Kromatogrammer
Hører til dokumentnr.: D0DTJ4M-1051-24
Registreringsdato: 6. februar 2024

eurofins | VBM Laboratoriet

☐ BALDERSHØJ 9
DK-2635 ISHØJ
TLF. +45 36 72 70 00
ROEDOVRE@EUROFINS.DK

☑ INDUSTRIVEJ 1
DK-9440 AABYBRO
TLF. +45 98 21 32 00
AABYBRO@EUROFINS.DK

AMS-Akut Miljø Service ApS
Mejlbyvej 45
8250 Egå

Dato: 06-02-2024
Batch ID: EUAA59-24005163
Rapport gruppe: 1

Appendiks - Kromatogram : EUAA59-24005163-1

Prøve ID: 862-2024-00516363
Sagsnr.: 2420296
Sagsnavn: Nordic Waste
Prøvemærkning: Mile 1779
Metode: REFLAB metode 1:2010 v.2 GC-FID

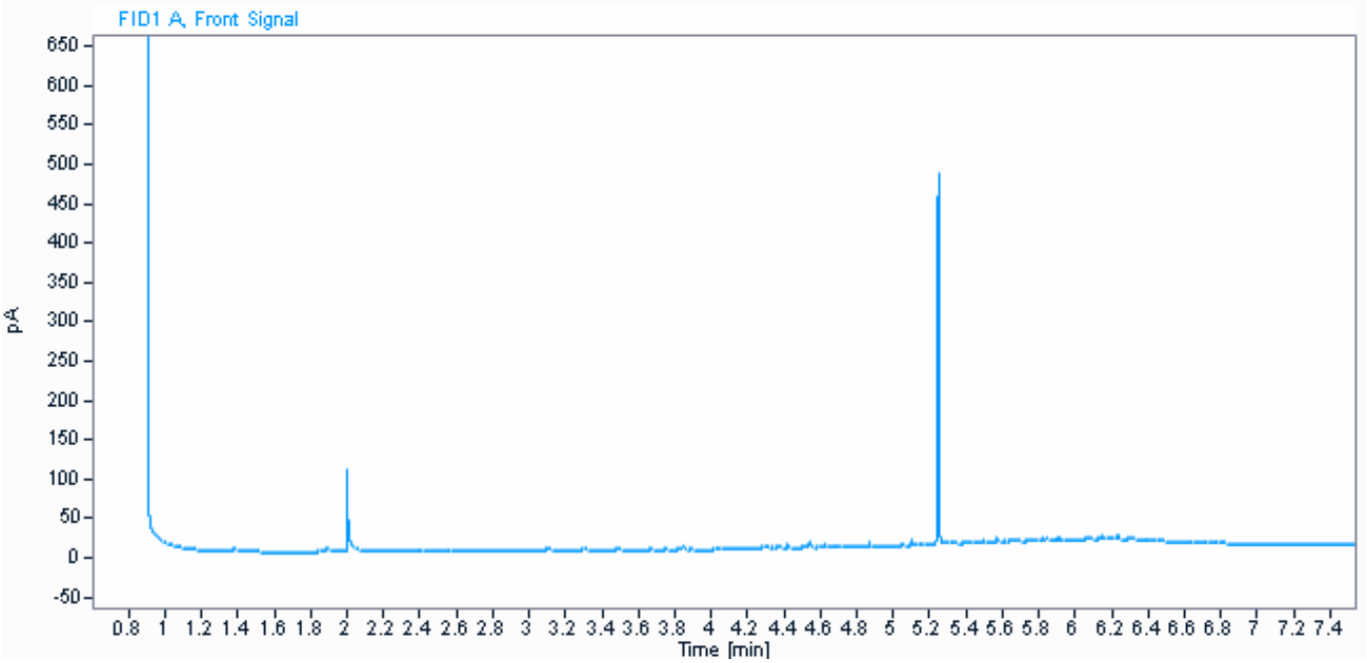

Parameter	Værdi	Enhed
C6H6-C10	< 2	mg / kg ts.
C10-C15	< 5	mg / kg ts.
C15-C20	6,8	mg / kg ts.
C20-C35	40	mg / kg ts.
Sum (C10-C20)	6,8	mg / kg ts.
Sum (C6H6-C35)	47	mg / kg ts.

Informationerne i dette appendiks er ikke validerede og kan være blevet ændret.
Referer venligst til den officielle analyserapport for præcise data eller kontakt laboratoriet.
Rapporten vedrører kun de prøvede emner. Uddrag må kun gengives med laboratoriets skriftlige godkendelse.

Dokumentnavn: Rapport AR-24-VL-01005163-01 att Lars Bjørn Hansen, Modtaget 05-02-2024 (2420296, Nordic Waste) (EUAA59-24005163_Kromatogrammer
Hører til sagsnummer: 00.00.00-00-1-24
Registreringsdato: 6. februar 2024

eurofins | VBM Laboratoriet

☐ BALDERSHØJ 9
DK-2635 ISHØJ
TLF. +45 36 72 70 00
ROEDOVRE@EUROFINS.DK

☑ INDUSTRIVEJ 1
DK-9440 AABYBRO
TLF. +45 98 21 32 00
AABYBRO@EUROFINS.DK

AMS-Akut Miljø Service ApS
Mejlbyvej 45
8250 Egå

Dato:	06-02-2024
Batch ID:	EUAA59-24005163
Rapport gruppe:	1

Appendiks - Kromatogram : EUAA59-24005163-1

Prøve ID: 862-2024-00516364
Sagsnr.: 2420296
Sagsnavn: Nordic Waste
Prøvemærkning: Mile 1780
Metode: REFLAB metode 1:2010 v.2 GC-FID

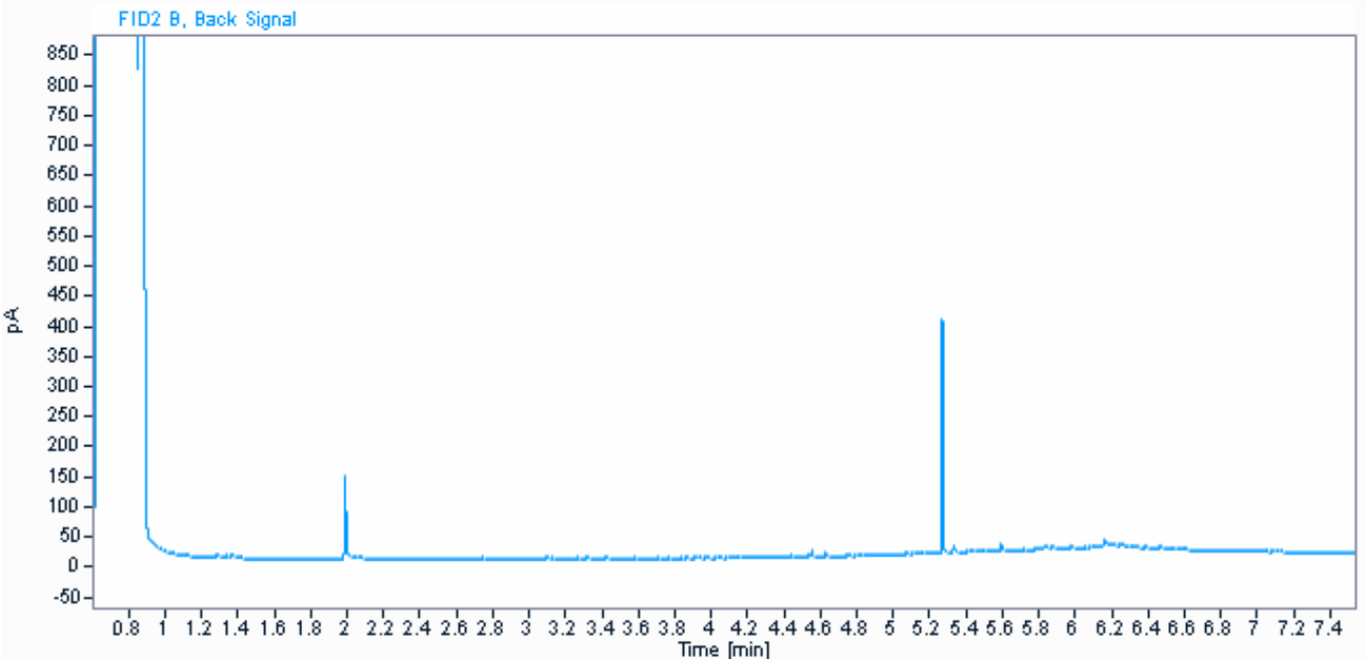

Parameter	Værdi	Enhed
C6H6-C10	< 2	mg / kg ts.
C10-C15	< 5	mg / kg ts.
C15-C20	5,6	mg / kg ts.
C20-C35	62	mg / kg ts.
Sum (C10-C20)	5,6	mg / kg ts.
Sum (C6H6-C35)	67	mg / kg ts.

Informationerne i dette appendiks er ikke validerede og kan være blevet ændret.
Referer venligst til den officielle analyserapport for præcise data eller kontakt laboratoriet.
Rapporten vedrører kun de prøvede emner. Uddrag må kun gengives med laboratoriets skriftlige godkendelse.

Dokumentnavn: Rapport AR-24-VL-01005163-01 att Lars Bjørn Hansen, Modtaget 05-02-2024 (2420296, Nordic Waste) (EUAA59-24005163_Kromatogrammer
Hører til sagsnummer: 00.00.00-00-1-24
Registreringsdato: 6. februar 2024

eurofins | VBM Laboratoriet

☐ BALDERSHØJ 9
DK-2635 ISHØJ
TLF. +45 36 72 70 00
ROEDOVRE@EUROFINS.DK

☑ INDUSTRIVEJ 1
DK-9440 AABYBRO
TLF. +45 98 21 32 00
AABYBRO@EUROFINS.DK

AMS-Akut Miljø Service ApS
Mejlbyvej 45
8250 Egå

Dato:	06-02-2024
Batch ID:	EUAA59-24005163
Rapport gruppe:	1

Appendiks - Kromatogram : EUAA59-24005163-1

Prøve ID: 862-2024-00516365
Sagsnr.: 2420296
Sagsnavn: Nordic Waste
Prøvemærkning: Mile 1781
Metode: REFLAB metode 1:2010 v.2 GC-FID

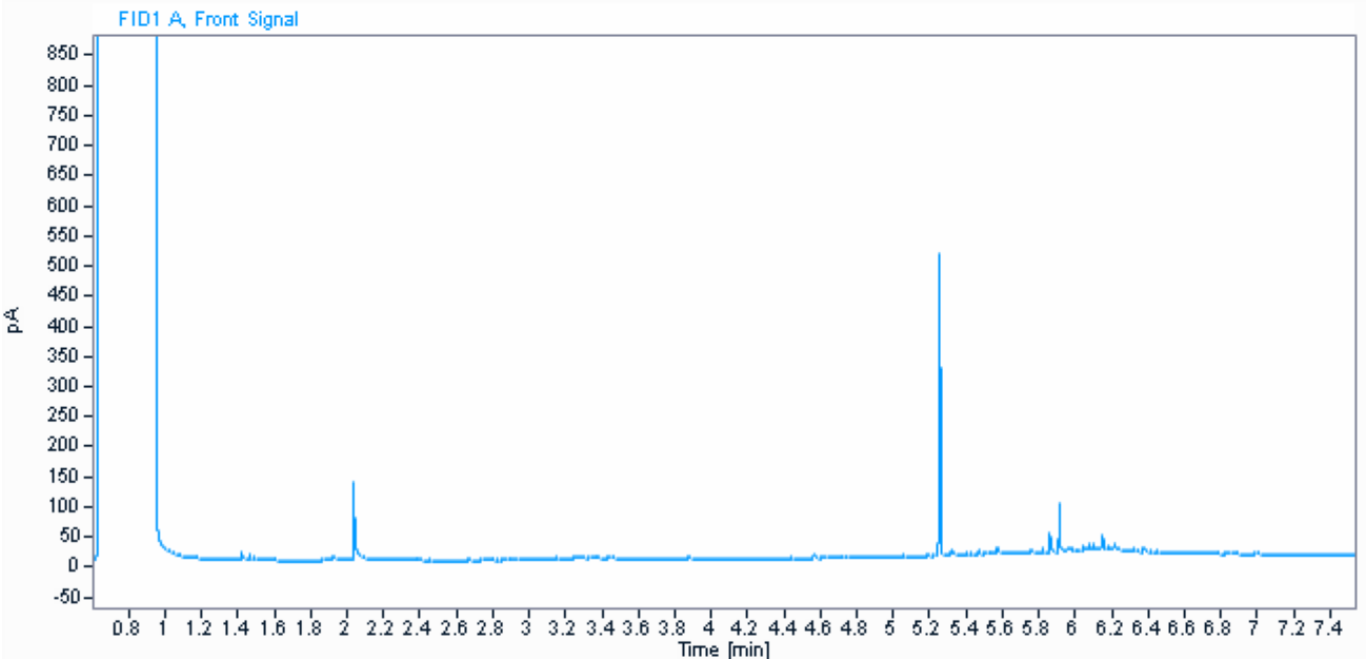

Parameter	Værdi	Enhed
C6H6-C10	4,4	mg / kg ts.
C10-C15	10	mg / kg ts.
C15-C20	9,1	mg / kg ts.
C20-C35	75	mg / kg ts.
Sum (C10-C20)	20	mg / kg ts.
Sum (C6H6-C35)	99	mg / kg ts.

Informationerne i dette appendiks er ikke validerede og kan være blevet ændret.
Referer venligst til den officielle analyserapport for præcise data eller kontakt laboratoriet.
Rapporten vedrører kun de prøvede emner. Uddrag må kun gengives med laboratoriets skriftlige godkendelse.

Dokumentnavn: Rapport AR-24-VL-01005163-01 att Lars Bjørn Hansen, Modtaget 05-02-2024 (2420296, Nordic Waste) (EUAA59-24005163_Kromatogrammer
Hører til sagsnummer: 00.00.00-00-1-24
Registreringsdato: 6. februar 2024

eurofins | VBM Laboratoriet

☐ BALDERSHØJ 9
DK-2635 ISHØJ
TLF. +45 36 72 70 00
ROEDOVRE@EUROFINS.DK

☑ INDUSTRIVEJ 1
DK-9440 AABYBRO
TLF. +45 98 21 32 00
AABYBRO@EUROFINS.DK

AMS-Akut Miljø Service ApS
Mejlbyvej 45
8250 Egå

Dato: 06-02-2024
Batch ID: EUAA59-24005163
Rapport gruppe: 1

Appendiks - Kromatogram : EUAA59-24005163-1

Prøve ID: 862-2024-00516366
Sagsnr.: 2420296
Sagsnavn: Nordic Waste
Prøvemærkning: Mile 1782
Metode: REFLAB metode 1:2010 v.2 GC-FID

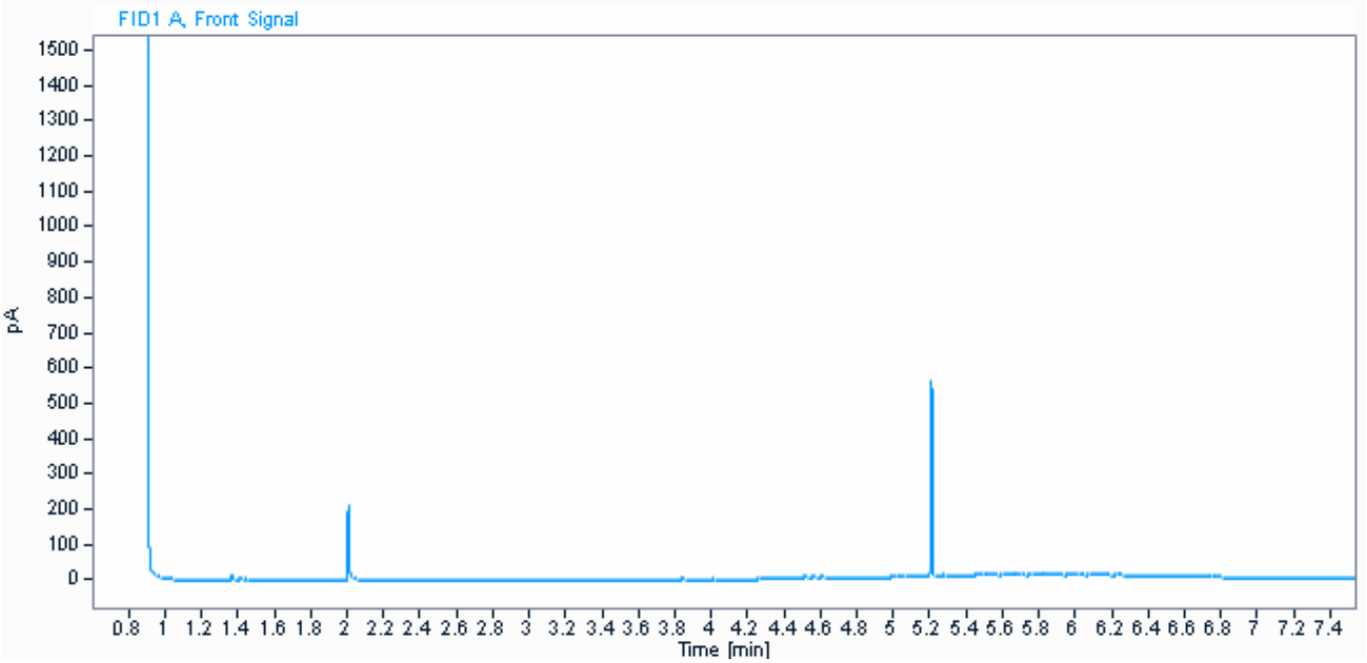

Parameter	Værdi	Enhed
C6H6-C10	2,3	mg / kg ts.
C10-C15	< 5	mg / kg ts.
C15-C20	6,4	mg / kg ts.
C20-C35	61	mg / kg ts.
Sum (C10-C20)	6,4	mg / kg ts.
Sum (C6H6-C35)	70	mg / kg ts.

Informationerne i dette appendiks er ikke validerede og kan være blevet ændret.
Referer venligst til den officielle analyserapport for præcise data eller kontakt laboratoriet.
Rapporten vedrører kun de prøvede emner. Uddrag må kun gengives med laboratoriets skriftlige godkendelse.

Dokumentnavn: Rapport AR-24-VL-01005163-01 att Lars Bjørn Hansen, Modtaget 05-02-2024 (2420296, Nordic Waste) (EUAA59-24005163_Kromatogrammer
Hører til sagsnummer: 00.00.00-00-1-24
Registreringsdato: 6. februar 2024

eurofins | VBM Laboratoriet

☐ BALDERSHØJ 9
DK-2635 ISHØJ
TLF. +45 36 72 70 00
ROEDOVRE@EUROFINS.DK

☑ INDUSTRIVEJ 1
DK-9440 AABYBRO
TLF. +45 98 21 32 00
AABYBRO@EUROFINS.DK

AMS-Akut Miljø Service ApS
Mejlbyvej 45
8250 Egå

Dato:	06-02-2024
Batch ID:	EUAA59-24005163
Rapport gruppe:	1

Appendiks - Kromatogram : EUAA59-24005163-1

Prøve ID: 862-2024-00516367
Sagsnr.: 2420296
Sagsnavn: Nordic Waste
Prøvemærkning: Mile 1783
Metode: REFLAB metode 1:2010 v.2 GC-FID

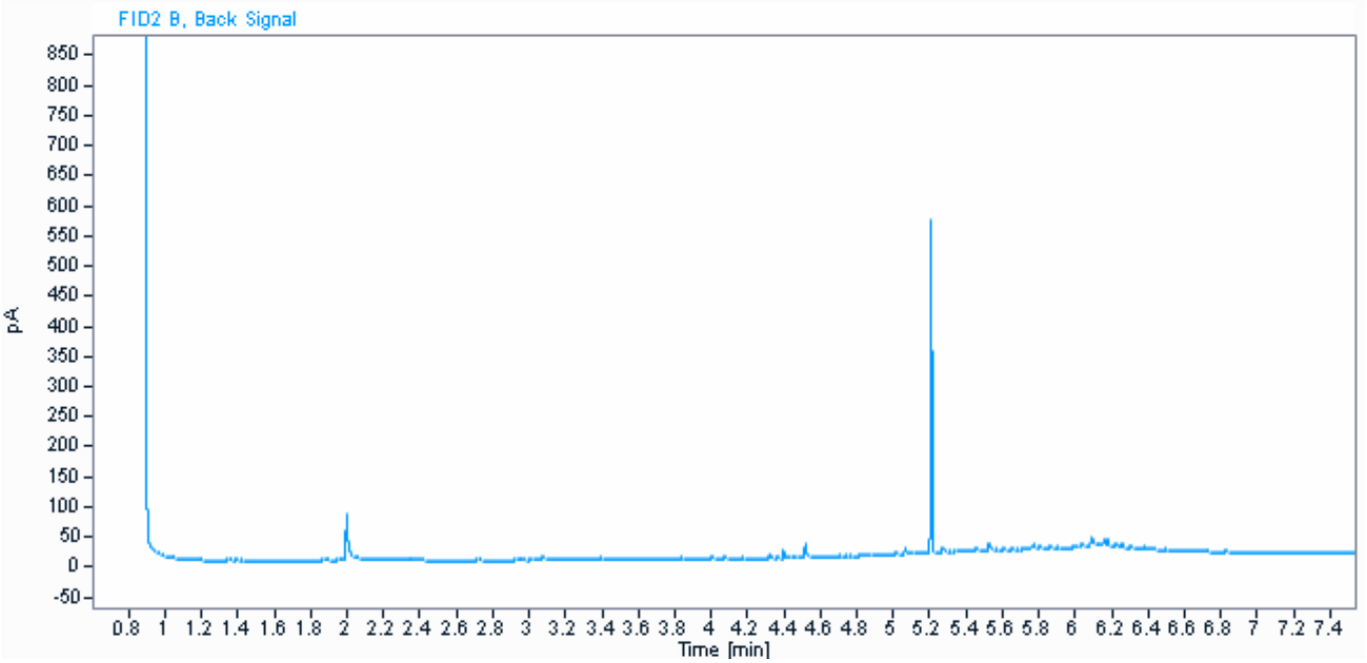

Parameter	Værdi	Enhed
C6H6-C10	3,6	mg / kg ts.
C10-C15	7,9	mg / kg ts.
C15-C20	14	mg / kg ts.
C20-C35	120	mg / kg ts.
Sum (C10-C20)	22	mg / kg ts.
Sum (C6H6-C35)	140	mg / kg ts.

Kommentarer
- Indeholder uidentificeret kulbrinter med et kogepunktsområde mellem 250°C og 490°C.

Informationerne i dette appendiks er ikke validerede og kan være blevet ændret.
Referer venligst til den officielle analyserapport for præcise data eller kontakt laboratoriet.
Rapporten vedrører kun de prøvede emner. Uddrag må kun gengives med laboratoriets skriftlige godkendelse.

Dokumentnavn: Rapport AR-24-VL-01005163-01 att Lars Bjørn Hansen, Modtaget 05-02-2024 (2420296, Nordic Waste) (EUAA59-24005163_Kromatogrammer
Hører til sagsnummer: 00.00.00-00-1-24
Registreringsdato: 6. februar 2024

eurofins | VBM Laboratoriet

☐ BALDERSHØJ 9
DK-2635 ISHØJ
TLF. +45 36 72 70 00
ROEDOVRE@EUROFINS.DK

☑ INDUSTRIVEJ 1
DK-9440 AABYBRO
TLF. +45 98 21 32 00
AABYBRO@EUROFINS.DK

AMS-Akut Miljø Service ApS
Mejlbyvej 45
8250 Egå

Dato:	06-02-2024
Batch ID:	EUAA59-24005163
Rapport gruppe:	1

Appendiks - Kromatogram : EUAA59-24005163-1

Prøve ID: 862-2024-00516368
Sagsnr.: 2420296
Sagsnavn: Nordic Waste
Prøvemærkning: Mile 1784
Metode: REFLAB metode 1:2010 v.2 GC-FID

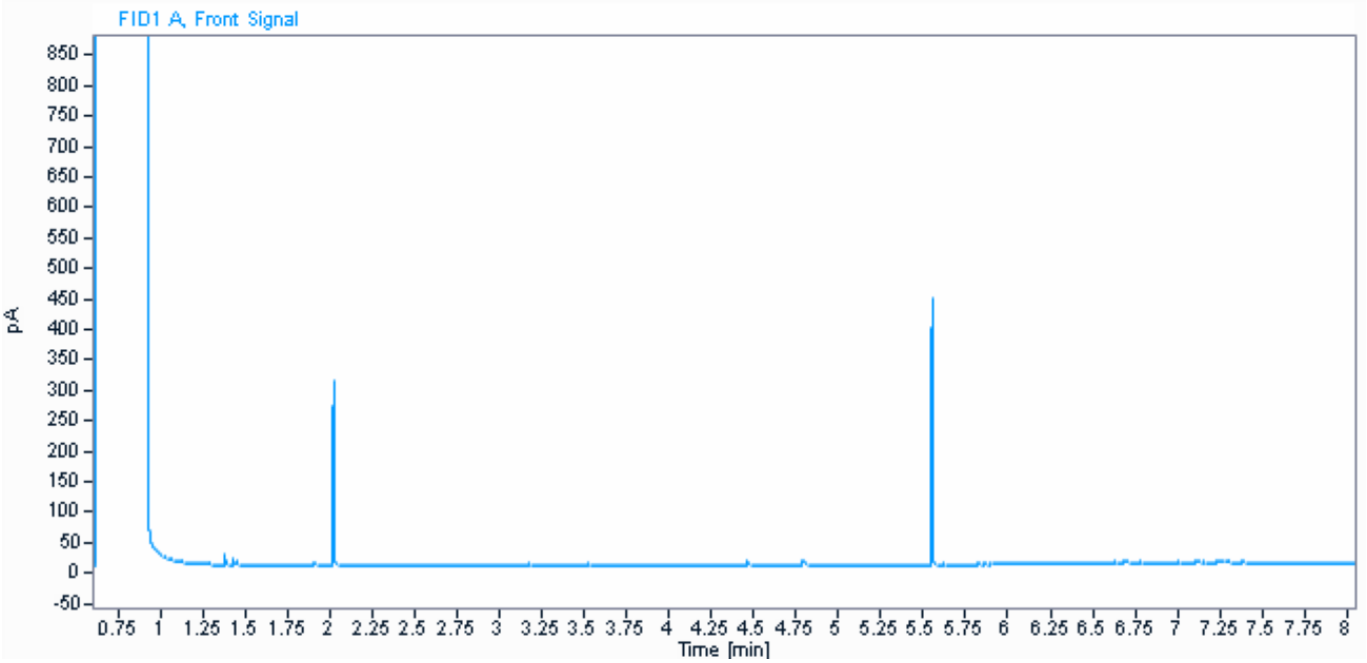

Parameter	Værdi	Enhed
C6H6-C10	< 2	mg / kg ts.
C10-C15	< 5	mg / kg ts.
C15-C20	< 5	mg / kg ts.
C20-C35	10	mg / kg ts.
Sum (C10-C20)	#	mg / kg ts.
Sum (C6H6-C35)	10	mg / kg ts.

Informationerne i dette appendiks er ikke validerede og kan være blevet ændret.
Referer venligst til den officielle analyserapport for præcise data eller kontakt laboratoriet.
Rapporten vedrører kun de prøvede emner. Uddrag må kun gengives med laboratoriets skriftlige godkendelse.

Dokumentnavn: Rapport AR-24-VL-01005163-01 att Lars Bjørn Hansen, Modtaget 05-02-2024 (2420296, Nordic Waste) (EUAA59-24005163_Kromatogrammer
Hører til sagsnummer: 00.00.00-00-1-24
Registreringsdato: 6. februar 2024

eurofins | VBM Laboratoriet

☐ BALDERSHØJ 9
DK-2635 ISHØJ
TLF. +45 36 72 70 00
ROEDOVRE@EUROFINS.DK

☑ INDUSTRIVEJ 1
DK-9440 AABYBRO
TLF. +45 98 21 32 00
AABYBRO@EUROFINS.DK

AMS-Akut Miljø Service ApS
Mejlbyvej 45
8250 Egå

Dato:	06-02-2024
Batch ID:	EUAA59-24005163
Rapport gruppe:	1

Appendiks - Kromatogram : EUAA59-24005163-1

Prøve ID: 862-2024-00516369
Sagsnr.: 2420296
Sagsnavn: Nordic Waste
Prøvemærkning: Mile 1785
Metode: REFLAB metode 1:2010 v.2 GC-FID

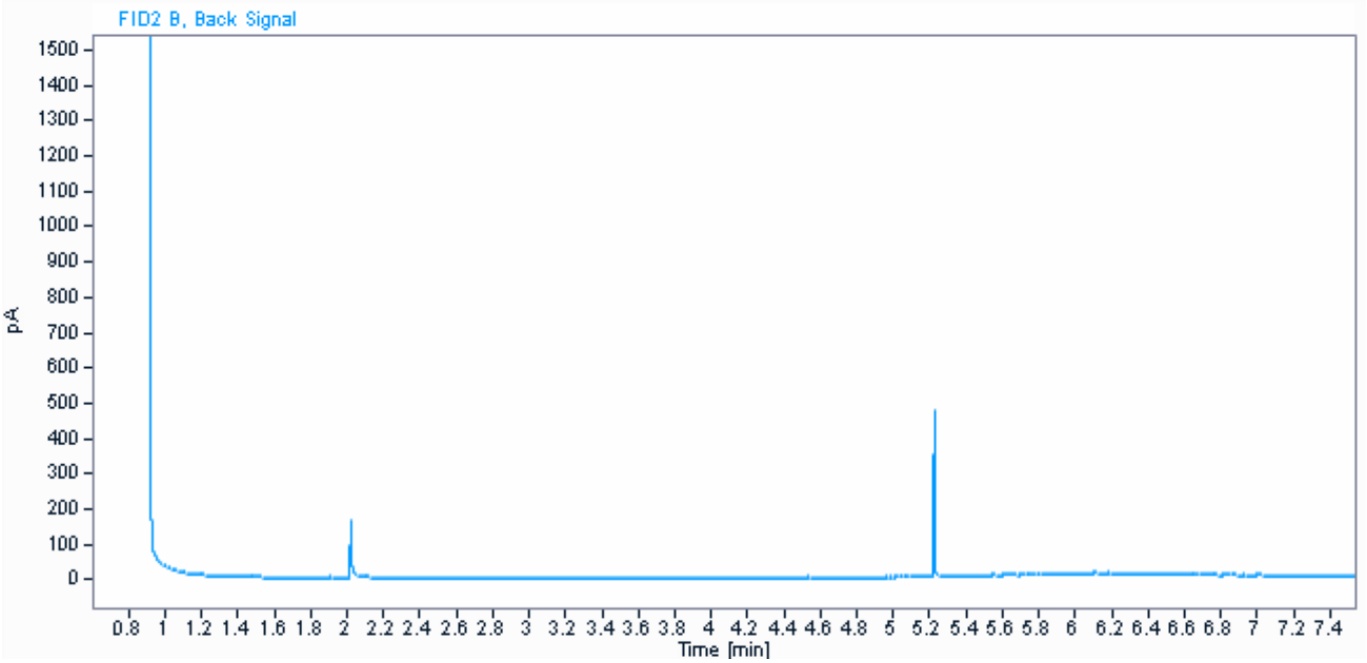

Parameter	Værdi	Enhed
C6H6-C10	< 2	mg / kg ts.
C10-C15	< 5	mg / kg ts.
C15-C20	< 5	mg / kg ts.
C20-C35	49	mg / kg ts.
Sum (C10-C20)	#	mg / kg ts.
Sum (C6H6-C35)	49	mg / kg ts.

Informationerne i dette appendiks er ikke validerede og kan være blevet ændret.
Referer venligst til den officielle analyserapport for præcise data eller kontakt laboratoriet.
Rapporten vedrører kun de prøvede emner. Uddrag må kun gengives med laboratoriets skriftlige godkendelse.

Dokumentnavn: Rapport AR-24-VL-01005163-01 att Lars Bjørn Hansen, Modtaget 05-02-2024 (2420296, Nordic Waste) (EUAA59-24005163_Kromatogrammer
Hører til sagsnummer: 00.00.00-00-1-24
Registreringsdato: 6. februar 2024

eurofins | VBM Laboratoriet

☐ BALDERSHØJ 9
DK-2635 ISHØJ
TLF. +45 36 72 70 00
ROEDOVRE@EUROFINS.DK

☑ INDUSTRIVEJ 1
DK-9440 AABYBRO
TLF. +45 98 21 32 00
AABYBRO@EUROFINS.DK

AMS-Akut Miljø Service ApS
Mejlbyvej 45
8250 Egå

Dato:	06-02-2024
Batch ID:	EUAA59-24005163
Rapport gruppe:	1

Appendiks - Kromatogram : EUAA59-24005163-1

Prøve ID: 862-2024-00516370
Sagsnr.: 2420296
Sagsnavn: Nordic Waste
Prøvemærkning: Mile 1786
Metode: REFLAB metode 1:2010 v.2 GC-FID

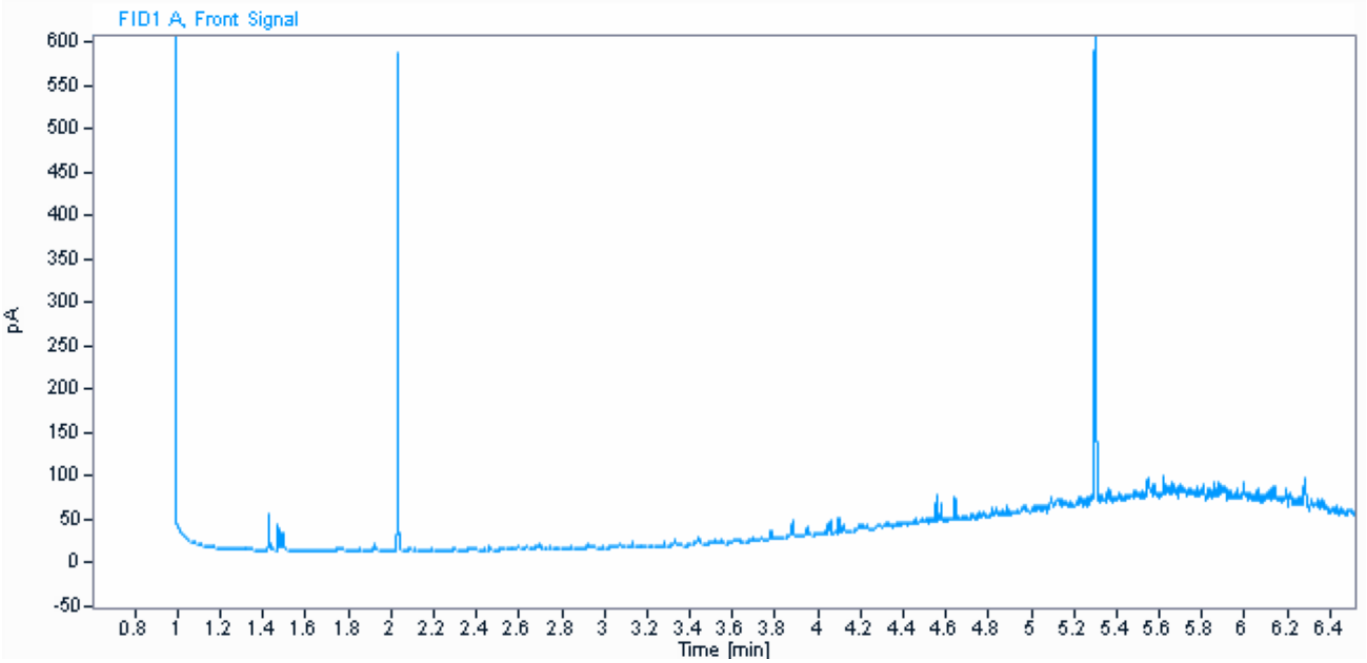

Parameter	Værdi	Enhed
C6H6-C10	2,4	mg / kg ts.
C10-C15	5,7	mg / kg ts.
C15-C20	20	mg / kg ts.
C20-C35	140	mg / kg ts.
Sum (C10-C20)	26	mg / kg ts.
Sum (C6H6-C35)	170	mg / kg ts.

Kommentarer
- Indeholder kulbrinter med et kogepunktsområde som asfalt/bitumen/fuelolie og tjære.
- Ud fra kromatogrammet vurderes det, at der kan være indhold af naturligt forekommende kulbrinter.

Informationerne i dette appendiks er ikke validerede og kan være blevet ændret.
Referer venligst til den officielle analyserapport for præcise data eller kontakt laboratoriet.
Rapporten vedrører kun de prøvede emner. Uddrag må kun gengives med laboratoriets skriftlige godkendelse.

Dokumentnavn: Rapport AR-24-VL-01005163-01 att Lars Bjørn Hansen, Modtaget 05-02-2024 (2420296, Nordic Waste) (EUAA59-0124005163-01_0.pdf)
Hører til sagsnummer: 09.00.00-I00-1-24
Registreringsdato: 6. februar 2024

eurofins | VBM Laboratoriet

Eurofins fralægger sig ethvert ansvar for anden parts brug af resultater og klassificering fremkommet ved anvendelsen af denne software.

AR-24-VL-01005163-01	AMS-Akut Miljø Service ApS, 2420296, Nordic Waste																				
ELIMS	BEK nr.1452 + 554+tilføjels	2	Trafiklys4	<=	<=	>															
Production	Parameter▼	Enhed	Kategori 1	Kategori 2	Udenfor Kat.																
	Tørstof	%																			
1	Arsen (As)	mg/kg ts.	20	20	20																
	Barium (Ba)	mg/kg ts.																			
2	Bly (Pb)	mg/kg ts.	40	400	400																
3	Cadmium (Cd)	mg/kg ts.	0,5	5	5																
5	Chrom (Cr)	mg/kg ts.	500	1000	1000																
6	Kobber (Cu)	mg/kg ts.	500	1000	1000																
7	Kviksølv (Hg)	mg/kg ts.	1	3	3																
	Molybdæn (Mo)	mg/kg ts.																			
8	Nikkel (Ni)	mg/kg ts.	30	30	30																
	Selen (Se)	mg/kg ts.																			
10	Zink (Zn)	mg/kg ts.	500	1000	1000																
12	C6H6-C10	mg/kg ts.	25	25	25																
50	C10-C15	mg/kg ts.	40	40	40																
49	C15-C20	mg/kg ts.	55	55	55																
48	C20-C35	mg/kg ts.	100	300	300																
52	Sum (C10-C20)	mg/kg ts.	-	-	-																
11	Sum (C6H6-C35)	mg/kg ts.	100	300	300																
24	Fluoranthen	mg/kg ts.	-	-	-																
25	Benzo(b+j+k)fluoranthen	mg/kg ts.	-	-	-																
19	Benzo(a)pyren	mg/kg ts.	0,3	3	3																
26	Indeno(1,2,3-cd)pyren	mg/kg ts.	-	-	-																
20	Dibenz(a,h)anthracen	mg/kg ts.	0,3	3	3																
18	Sum af 7 PAH'er	mg/kg ts.	4	40	40																

Jordklasse ►	Udenfor Kat.	Kategori 2	Kategori 1	Udenfor Kat.	Udenfor Kat.	Udenfor Kat.	Udenfor Kat.	Udenfor Kat.	Udenfor Kat.	Udenfor Kat.	Udenfor Kat.	Udenfor Kat.	Udenfor Kat.	Udenfor Kat.	Udenfor Kat.	Udenfor Kat.	Udenfor Kat.
Prøve-nummer ►	862-2024-00516301	862-2024-00516302	862-2024-00516303	862-2024-00516304	862-2024-00516305	862-2024-00516306	862-2024-00516307	862-2024-00516308	862-2024-00516309	862-2024-00516310	862-2024-00516311	862-2024-00516312	862-2024-00516313	862-2024-00516314	862-2024-00516315	862-2024-00516316	862-2024-00516317
Prøve-mærkning ►	Mile 1717, 1717	Mile 1718, 1718	Mile 1719, 1719	Mile 1720, 1720	Mile 1721, 1721	Mile 1722, 1722	Mile 1723, 1723	Mile 1724, 1724	Mile 1725, 1725	Mile 1726, 1726	Mile 1727, 1727	Mile 1728, 1728	Mile 1729, 1729	Mile 1730, 1730	Mile 1731, 1731	Mile 1732, 1732	Mile 1733, 1733
Prøve-dybde ►	Bl. prøve m	Bl. prøve m	Bl. prøve m	Bl. prøve m	Bl. prøve m	Bl. prøve m	Bl. prøve m	Bl. prøve m	Bl. prøve m	Bl. prøve m	Bl. prøve m	Bl. prøve m	Bl. prøve m	Bl. prøve m	Bl. prøve m	Bl. prøve m	Bl. prøve m
63	70	78	71	67	62	51	67	66	63	64	58	59	63	54	64	59
8,8	3,6	4,2	12	8,6	9,0	9,2	7,0	6,5	5,1	11	5,9	8,3	4,8	3,1	5,6	5,1
79	70	52	80	280	74	270	150	81	110	53	52	310	87	75	85	95
12	25	18	9,1	130	11	14	23	11	10	10	6,9	12	17	15	8,2	7,2
0,40	0,23	0,15	0,099	0,97	0,45	0,18	0,98	0,15	0,13	0,13	0,080	0,13	0,13	1,6	0,10	0,032
43	17	18	30	100	33	62	36	38	33	46	55	45	34	56	33	45
41	20	25	52	170	40	73	53	39	27	49	60	44	37	63	47	54
0,045	0,16	0,11	0,047	0,38	0,068	0,099	0,075	0,061	0,047	0,056	0,043	0,052	0,080	0,079	0,037	0,037
< 1	< 1	< 1	< 1	1,7	< 1	< 1	1,3	< 1	< 1	< 1	< 1	< 1	< 1	< 1	< 1	< 1
48	13	21	48	61	48	99	52	46	38	67	88	56	38	80	63	67
0,98	< 0,5	< 0,5	< 0,5	0,89	0,81	0,79	1,6	0,67	< 0,5	1,2	1,0	0,56	< 0,5	2,6	< 0,5	0,53
76	77	61	94	700	83	160	150	81	67	89	87	110	87	130	74	80
< 2	< 2	3,1	3,8	2,4	8,8	4,5	2,8	3,4	3,7	3,0	2,9	9,0	6,1	2,9	5,2	3,7
5,5	< 5	< 5	< 5	< 5	5,5	< 5	< 5	< 5	< 5	< 5	6,1	8,1	< 5	< 5	< 5	< 5
11	5,3	6,7	5,1	8,7	5,4	< 5	7,4	< 5	5,4	8,8	15	17	7,0	7,0	5,0	< 5
100	83	72	75	110	33	32	85	36	100	63	95	120	64	53	59	32
16	5,3	6,7	5,1	8,7	11	#	7,4	#	5,4	8,8	21	25	7,0	7,0	5,0	#
120	88	82	84	120	53	36	95	39	110	75	120	150	77	63	69	35
0,11	1,8	0,26	0,26	0,61	0,28	0,068	0,29	0,085	0,48	0,23	0,038	0,10	0,15	1,1	0,087	0,18
0,11	1,4	0,29	0,21	0,50	0,24	0,061	0,23	0,073	0,49	0,25	0,038	0,076	0,16	0,65	0,075	0,16
0,066	0,92	0,16	0,11	0,28	0,15	0,037	0,14	0,046	0,28	0,16	0,025	0,047	0,096	0,41	0,043	0,098
0,038	0,47	0,096	0,06	0,16	0,08	0,021	0,076	0,027	0,15	0,10	0,015	0,026	0,052	0,20	0,023	0,057
< 0,01	0,12	0,022	0,017	0,047	0,013	< 0,01	0,021	< 0,01	0,041	0,026	< 0,01	< 0,01	0,014	0,048	< 0,01	< 0,01
0,32	4,7	0,83	0,66	1,6	0,76	0,19	0,76	0,23	1,4	0,77	0,12	0,25	0,48	2,4	0,23	0,49

Dokumentnavn: Rapport AR-24-VL-01005163-01 att Lars Bjørn Hansen, Modtaget 05-02-2024 (2420296, Nordic Waste) (EUAA59-0124005163-01_0.pdf)

Hører til Sagsnummer: 09.00.00-I00-1-24

Registreringsdato: 6. februar 2024

AMS-Akut Miljø Service ApS, 2420296, Nordic Waste

BEK nr.1452 + 554+tilføjelser

Parameter ►		Tørstof	Arsen (As)	Barium (Ba)	Bly (Pb)	Cadmium (Cd)	Chrom (Cr)	Kobber (Cu)	Kviksølv (Hg)	Molybdæn (Mo)	Nikkel (Ni)	Selen (Se)	Zink (Zn)	C6H6-C10	C10-C15	C15-C20	C20-C35	Sum (C10-C20)	Sum (C6H6-C35)
Enhed		%	mg/kg ts.	mg/kg ts.	mg/kg ts.	mg/kg ts.	mg/kg ts.	mg/kg ts.	mg/kg ts.	mg/kg ts.	mg/kg ts.	mg/kg ts.	mg/kg ts.	mg/kg ts.	mg/kg ts.	mg/kg ts.	mg/kg ts.	mg/kg ts.	mg/kg ts.
Kategori 1	<=		20		40	0,5	500	500	1		30		500	25	40	55	100	-	100
Kategori 2	<=		20		400	5	1000	1000	3		30		1000	25	40	55	300	-	300
Udenfor Kat.	>		20		400	5	1000	1000	3		30		1000	25	40	55	300	-	300

Jordklasse ▼	Prøve- nummer▼	Prøve- mærkning▼	Prøve-dybde ▼	Resultater►															
Udenfor Kat.	862-2024-00516301	Mile 1717, 1717	Bl. prøve m	63	8,8	79	12	0,40	43	41	0,045	< 1	48	0,98	76	< 2	5,5	11	100	16	120
Kategori 2	862-2024-00516302	Mile 1718, 1718	Bl. prøve m	70	3,6	70	25	0,23	17	20	0,16	< 1	13	< 0,5	77	< 2	< 5	5,3	83	5,3	88
Kategori 1	862-2024-00516303	Mile 1719, 1719	Bl. prøve m	78	4,5	52	18	0,15	18	25	0,11	< 1	21	< 0,5	61	3,1	< 5	6,7	72	6,7	82
Udenfor Kat.	862-2024-00516304	Mile 1720, 1720	Bl. prøve m	71	12	80	9,1	0,099	30	52	0,047	< 1	48	< 0,5	94	3,8	< 5	5,1	75	5,1	84
Udenfor Kat.	862-2024-00516305	Mile 1721, 1721	Bl. prøve m	67	6,5	280	130	0,97	100	170	0,38	1,7	61	0,89	700	2,4	< 5	8,7	110	8,7	120
Udenfor Kat.	862-2024-00516306	Mile 1722, 1722	Bl. prøve m	62	9,0	74	11	0,45	33	40	0,068	< 1	48	0,81	83	8,8	5,5	5,4	33	11	53

Parameter ID	Parameter	Enhed	
0	Dybde	m	
1	Arsen	mg/kg TS	
2	Bly	mg/kg TS	
3	Cadmium	mg/kg TS	
4	Chrom VI	mg/kg TS	
5	Chrom total	mg/kg TS	
6	Kobber	mg/kg TS	
7	Kviksølv	mg/kg TS	
8	Nikkel	mg/kg TS	
9	Tin	mg/kg TS	
10	Zink	mg/kg TS	
11	Sum C6-C35 (Reflab1)	mg/kg TS	
12	C6-C10 (Reflab1)	mg/kg TS	
13	C10-C25 (Reflab1 gl.)	mg/kg TS	
14	C25-C35 (Reflab1 gl.)	mg/kg TS	
15	BTEX, sum	mg/kg TS	
16	Benzen	mg/kg TS	
17	Naphtalen	mg/kg TS	
18	Sum af 7 PAH'er	mg/kg TS	
19	Benz(a)pyren	mg/kg TS	
20	Dibenz(a,h)anthracen	mg/kg TS	
21	Phenoler, sum	mg/kg TS	
22	Cyanid, total	ug/kg TS	
23	Cyanid, syreflygtig	ug/kg TS	
24	Fluoranthen	mg/kg TS	
25	Benz(b+j+k)fluoranthen	mg/kg TS	
26	Indeno(1,2,3-cd)pyren	mg/kg TS	
27	Chrom (bortset fra VI)	mg/kg TS	
28	Sum C6-C40 (Reflab4)	mg/kg TS	
29	C6-C10 (Reflab4)	mg/kg TS	
30	C10-C20 (Reflab4)	mg/kg TS	
31	C10-C15 (Reflab4)	mg/kg TS	
32	C15-C20 (Reflab4)	mg/kg TS	
33	C20-C40 (Reflab4)	mg/kg TS	
34	Terpentin (C7-C12) (Reflab1)	mg/kg TS	
35	Petroleum (C9-C16) (Reflab1)	mg/kg TS	
36	Terpentin (C7-C12) (Reflab4)	mg/kg TS	
37	Petroleum (C9-C16) (Reflab4)	mg/kg TS	
39	Molybdæn	mg/kg TS	
40	MTBE	mg/kg TS	

Testnumber	Test|ParCode	Parameter-ID	Parameter-ID
41512	CA135|7003A001	1	Arsen
41530	CA136|7003A003	2	Bly
41545	CA137|7003A016	3	Cadmium
42010	CAA31|7300G093	4	Chrom VI
42004	CA138|7003A005	5	Chrom total
42063	CA139|7001A010	6	Kobber
42072	CAA51|7003A019	7	Kviksølv
42105	CA140|7003A007	8	Nikkel
42237	CAB14|7003A009	9	Tin
42251	CA141|7001A013	10	Zink
45529	CA0E7|MC000007	12	C6-C10 (Reflab1)
45531	CA0E7|CA000269	13	C10-C25 (Reflab1 gl.)
45532	CA0E7|CA000278	14	C25-C35 (Reflab1 gl.)
45307	CA0EE|F001F063	15	BTEX, sum
45301	CA0EE|7300A124	16	Benzen
	VL30V|7300A124	16	Benzen
43841	CA144|7300G076	17	Naphtalen
4385Z	CA302|CA001440	18	Sum af 7 PAH'er
43855	CA08I|7300A035	19	Benz(a)pyren
43858	CA302|7300A366	20	Dibenz(a,h)anthracen
43847	CA302|7300A359	24	Fluoranthen
43854	CA302|GF00005X	25	Benz(b+j+k)fluoranthen
43857	CA302|7300A365	26	Indeno(1,2,3-cd)pyren
4653Z	CA08G|CA001439	28	Sum C6-C40 (Reflab4)
46521	CA08G|MC000007	29	C6-C10 (Reflab4)
46524	CA08G|CA001572	31	C10-C15 (Reflab4)
46527	CA08G|CA001573	32	C15-C20 (Reflab4)
46531	CA08G|CA001574	33	C20-C40 (Reflab4)
4552B	CA0EH|CA000284	34	Terpentin (C7-C12) (Reflab1)
4552C	CA0EH|CA000289	35	Petroleum (C9-C16) (Reflab1)
46321	CA08J|7300A124	16	Benzen
46327	CA08J|F001F063	15	BTEX, sum
46331	CA0EB|7300A124	16	Benzen
46337	CA0EB|F001F063	15	BTEX, sum
4655Z	CA0E8|CA001439	28	Sum C6-C40 (Reflab4)
46541	CA0E8|MC000007	29	C6-C10 (Reflab4)
46544	CA0E8|CA001572	31	C10-C15 (Reflab4)
46547	CA0E8|CA001573	32	C15-C20 (Reflab4)
46551	CA0E8|CA001574	33	C20-C40 (Reflab4)
4685Z	CA08I|CA001440	18	Sum af 7 PAH'er

41	Trichlorethylen	mg/kg TS	
42	Tetrachlorethylen	mg/kg TS	
43	Tetrachlormethan	mg/kg TS	
44	Toluen	mg/kg TS	
45	Ethylbenzen	mg/kg TS	
46	o-Xylen	mg/kg TS	
47	m+p-Xylen	mg/kg TS	
48	C20-C35 (Reflab1)	mg/kg TS	
49	C15-C20 (Reflab1)	mg/kg TS	
50	C10-C15 (Reflab1)	mg/kg TS	
51	Sum C10-C20 (Reflab4)	mg/kg TS	
52	Sum C10-C20 (Reflab1)	mg/kg TS	
53	Vinylchlorid	mg/kg TS	
54	1,1-dichlorethylen	mg/kg TS	
55	trans-1,2-dichlorethylen	mg/kg TS	
56	1,1-dichlorethan	mg/kg TS	
57	cis-1,2-dichlorethylen	mg/kg TS	
58	Dichlormethan	mg/kg TS	
59	1,1,2-trichlorethan	mg/kg TS	
60	1,2-dichlorethan	mg/kg TS	
61	1,2-dibromethan	mg/kg TS	
62	Chlorbenzen	mg/kg TS	
63	1,2-dichlorbenzen	mg/kg TS	
64	1,4-dichlorbenzen	mg/kg TS	
65	Chlorethan	mg/kg TS	
66	TBA (tert-butyl-alkohol)	mg/kg TS	
67	methanol	mg/kg TS	
68	Ethanol	mg/kg TS	
69	diethylether	mg/kg TS	
70	acetone	mg/kg TS	
71	isopropanol	mg/kg TS	
72	1-propanol	mg/kg TS	
73	diisopropylether	mg/kg TS	
74	MEK	mg/kg TS	
75	ethylacetat	mg/kg TS	
76	methylacrylat	mg/kg TS	
77	isobutanol	mg/kg TS	
78	isopropylacetat	mg/kg TS	
79	1-butanol	mg/kg TS	
80	methylmetacrylat	mg/kg TS	
81	MIBK	mg/kg TS	

46855	CA302|7300A035	19	Benz(a)pyren
46858	CA08I|7300A366	20	Dibenz(a,h)anthracen
46847	CA08I|7300A359	24	Fluoranthen
46854	CA08I|GF00005X	25	Benz(b+j+k)fluoranthen
46857	CA08I|7300A365	26	Indeno(1,2,3-cd)pyren
46841	CA0H9|7300G076	17	Naphtalen
00006	CAR00|CA0015BA	0	#N/A
42093	CA144|7003A012	39	Molybdæn
43144	CA0ED|F001F247	40	MTBE
43205	CA0EG|7300G081	41	Trichlorethylen
43206	CA0EG|7300G173	42	Tetrachlorethylen
43204	CA0EG|7300J058	43	Tetrachlormethan
46205	CA08K|7300G081	41	Trichlorethylen
46205	CA08K|7300G173	42	Tetrachlorethylen
46204	CA08K|7300J058	43	Tetrachlormethan
45302	CA0EE|C003A459	44	Toluen
46322	CA08J|C003A459	44	Toluen
	VL30V|7300A125	44	Toluen
45303	CA0EE|7300A126	45	Ethylbenzen
46323	CA08J|7300A126	45	Ethylbenzen
	VL30V|7300A126	45	Ethylbenzen
45305	CA0EE|7300A128	46	o-Xylen
46325	CA08J|7300A128	46	o-Xylen
	VL30V|7300A128	46	o-Xylen
45306	CA0EE|7300A127	47	m+p-Xylen
46326	CA08J|7300A127	47	m+p-Xylen
	VL30V|Z001JJIL	47	m+p-Xylen
4556C	CA0E7|CA001572	50	C10-C15 (Reflab1)
4556D	CA0E7|CA001573	49	C15-C20 (Reflab1)
4556E	CA0E7|CA00159R	48	C20-C35 (Reflab1)
4556Z	CA0E7|MC000004	11	Sum C6-C35 (Reflab1)
	CA10L|7003A001	1	Arsen
	CA10L|7001A010	6	Kobber
	CA10L|7003A003	2	Bly
	CA10L|7003A005	5	Chrom total
	CA10L|7003A007	8	Nikkel
	CA10L|7001M011	10	Zink
	CA10L|7003A016	3	Cadmium
	CA319|7001A010	6	Kobber
	CA319|7003A003	2	Bly
	CA319|7003A005	5	Chrom total

82	isobutylacetat	mg/kg TS	
83	butylacetat	mg/kg TS	
84	Vinylacetat	mg/kg TS	
85	Acetaldehyd	mg/kg TS	
86	Sum af xylener	mg/kg TS	
87	Svovl, total	mg/kg TS	
88	Chloroform	mg/kg TS	
89	1,1,1-trichlorethan	mg/kg TS	
90	Cyanid, total	mg/kg	
91	Pentachlorphenol	ug/kg TS	
92	Barium	mg/kg TS	
93	PCB(total)*5	mg/kg TS	
94	Chlorparaffiner C10-C13	%	
95	Chlorparaffiner C14-C17	%	
96	Asbest		
97	Aquatic Acute 1(H400)		
98	Aquatic Chronic 1 (H410)		
99	Tørstof	%	
100	Phenol	mg/kg TS	
101	Cresol (sum)	mg/kg TS	
102	Xylenols	mg/kg TS	
103	2-Methylphenol	mg/kg TS	
104	3-Methylphenol	mg/kg TS	
105	4-Methylphenol	mg/kg TS	
106	2,3-Dimethylphenol	mg/kg TS	
107	2,4-Dimethylphenol	mg/kg TS	
108	2,5-Dimethylphenol	mg/kg TS	
109	2,6-Dimethylphenol	mg/kg TS	
110	3,4-Dimethylphenol	mg/kg TS	
111	3,5-Dimethylphenol	mg/kg TS	
112	Kobolt(Co)	mg/kg	
113	Mangan(Mn)	mg/kg	
114	Vanadium(V)	mg/kg	

	CA319|7003A007	8	Nikkel
	CA319|7001M011	10	Zink
	CA319|7003A016	3	Cadmium
	CA320|7001A010	6	Kobber
	CA320|7003A003	2	Bly
	CA320|7001M011	10	Zink
	CA320|7003A016	3	Cadmium
	CA31A|CA0015CV	51	Sum C10-C20 (Reflab4)
4653Y	CA31B|CA0015CV	51	Sum C10-C20 (Reflab4)
4655Y	CA31C|CA0015CV	52	Sum C10-C20 (Reflab1)
4557R	CA31E|CA0015CV	51	Sum C10-C20 (Reflab4)
4657Y	CA31A|MC000007	29	C6-C10 (Reflab4)
	CA31A|CA001572	31	C10-C15 (Reflab4)
	CA31A|CA001573	32	C15-C20 (Reflab4)
	CA31A|CA001574	33	C20-C40 (Reflab4)
	CA31B|MC000007	29	C6-C10 (Reflab4)
	CA31B|CA001572	31	C10-C15 (Reflab4)
	CA31B|CA001573	32	C15-C20 (Reflab4)
	CA31B|CA001574	33	C20-C40 (Reflab4)
	CA31E|MC000007	29	C6-C10 (Reflab4)
	CA31E|CA001572	31	C10-C15 (Reflab4)
	CA31E|CA001573	32	C15-C20 (Reflab4)
	CA31E|CA001574	33	C20-C40 (Reflab4)
	CA31C|MC000007	12	C6-C10 (Reflab1)
	CA31C|CA001572	50	C10-C15 (Reflab1)
	CA31C|CA001573	49	C15-C20 (Reflab1)
	CA31C|CA00159R	48	C20-C35 (Reflab1)
	CA31A|MC000004	28	Sum C6-C40 (Reflab4)
	CA31B|MC000004	28	Sum C6-C40 (Reflab4)
	CA31E|MC000004	28	Sum C6-C40 (Reflab4)
	CA3AY|7003A011	112	Kobolt(Co)
	CA31H|SL000045	113	Mangan(Mn)
	CA31I|7003A014	114	Vanadium(V)
	CA31C|MC000004	11	Sum C6-C35 (Reflab1)
	CA08E|7300H104	53	Vinylchlorid
	CA08E|CA000026	54	1,1-dichlorethylen
	CA08E|CA001494	55	trans-1,2-dichlorethylen

Filepath: \\dk01fivb.area1.eurofins.local\LAB\vaxlims\JordKlassificering\
Log: JK.log
Logpath: C:\F76\

Filepath-elims \\dk01fivb.area1.eurofins.local\LAB\vaxlims\JordKlassificering\
Skabelon-fælles: G:\EurofinsCommon

Kilde ID	Jord
1	Vejledning Sjælland
2	BEK nr.1452 + 554+tilføjelser
3	BEK nr.1452 + 554
4	BEK nr.554
5	Odense Kommune
6	Kbh. Kommune Jordregulativ
7	KMC - Nedlagte depoter
8	KMC - Nordhavn
9	Klintholm I/S
10	Vejledning Nordjyllands Amt
11	HB Jord

Kilde ID	Materialer
BYG1	Københavns kommune
BYG2	Holstebro kommune
BYG3	Sjællandsnetværket
BYG4	Odense Kommune
BYG5	Aalborg Portland

Klassifikationsfarver	GulToner	Trafiklys5	Trafiklys4		Farve
Klasse 0	19	35	4	1	
Klasse 1	27	4	27	2	
Klasse 2	44	27	3	3	
Klasse 3	45	45	9	4	
Klasse 4	46	3	2	5	
Indgår ikke i klassificering	2	2	2	6	
	2	2	2	7	
				8	
				9	
				10	
				11	
				12	
				13	
				14	
				15	
				16	
				17	
				18	
				19	
				20	
				21	
				22	
				23	
				24	
				25	
				26	
				27	
				28	

GulToner
Trafiklys5
Trafiklys4

eLims databaser
Production
Training

ResSomNumerisk	
VLR62|PA00ERR	Antal Tons

	CA08E|7300J048	56	1,1-dichlorethan
	CA08E|F001F048	57	cis-1,2-dichlorethylen
	CA0LH|7300G083	58	Dichlormethan
	7300J045	59	1,1,2-trichlorethan
	CA0LF|7300A656	60	1,2-dichlorethan
	CA0LE|F001F503	61	1,2-dibromethan
	7300G090	62	Chlorbenzen
	7300J015	63	1,2-dichlorbenzen
	7300J017	64	1,4-dichlorbenzen
	CA08E|AN000011	65	Chlorethan
	CA328|F001F306	66	TBA (tert-butyl-alkohol)
	CA328|7060A080	67	methanol
	CA328|C003E413	68	Ethanol
	CA328|F001F114	69	diethylether
	CA328|7060A095	70	acetone
	CA328|C006C003	71	isopropanol
	CA328|F001F260	72	1-propanol
	CA328|LS000024	73	diisopropylether
	CA328|Z001JJ2D	74	MEK
	CA328|7059A006	75	ethylacetat
	CA328|Z001JJ4G	76	methylacrylat
	CA328|F001F225	77	isobutanol
	CA328|AA00002E	78	isopropylacetat
	CA328|F001F248	79	1-butanol
	CA328|Z001JJ4N	80	methylmetacrylat
	CA328|F001F242	81	MIBK
	CA328|C003A356	82	isobutylacetat
	CA328|C003A173	83	butylacetat
	CA328|F001F339	84	Vinylacetat
	CA328|7060A028	85	Acetaldehyd
	CA0EE|CA001452	86	Sum af xylener
	VL30V|CA001452	86	Sum af xylener
	CA142|F001F129	99	Tørstof
	CA101|7300G094	22	Cyanid, total
	CA102|F001F092	23	Cyanid, syreflygtig
	CAA46|7300A691	87	Svovl, total

29	
30	
31	
32	
33	
34	
35	
36	
37	
38	
39	
40	
41	
42	
43	
44	
45	
46	
47	
48	
49	
50	
51	
52	
53	
54	
55	
56	

	CA0EG|7300T015	88	Chloroform
	CA0EG|7300G080	89	1,1,1-trichlorethan
	CAF65|7300G094	90	Cyanid, total
	CA00R|7003A001	1	Arsen
	CA00W|7003A003	2	Bly
	CA00U|7001A010	6	Kobber
	CA00S|7003A016	3	Cadmium
	CA00T|7003A005	5	Chrom total
	CA00V|7003A007	8	Nikkel
	CA01C|7001A013	10	Zink
	CA143|7003A019	7	Kviksølv
	CA0S6|7300A036	91	Pentachlorphenol
	CAA29|7003A002	92	Barium
	EPHC3|MC000004	11	Sum C6-C35 (Reflab1)
	CA30H|MC000004	11	Sum C6-C35 (Reflab1)
	EPHC3|MC000007	12	C6-C10 (Reflab1)
	CA30H|MC000007	12	C6-C10 (Reflab1)
	EPHC3|CA001572	50	C10-C15 (Reflab1)
	CA30H|CA001572	50	C10-C15 (Reflab1)
	EPHC3|CA001573	49	C15-C20 (Reflab1)
	CA30H|CA001573	49	C15-C20 (Reflab1)
	EPHC3|CA00159R	48	C20-C35 (Reflab1)
	CA30H|CA00159R	48	C20-C35 (Reflab1)
	EPHC3|CA0015CV	52	Sum C10-C20 (Reflab1)
	CA30H|CA0015CV	52	Sum C10-C20 (Reflab1)
	VL601|GF00007W	93	PCB(total)*5
	VL60K|GF00007W	93	PCB(total)*5
	VL604|CY00208	94	Chlorparaffiner C10-C13
	VL604|CY00359Q	95	Chlorparaffiner C14-C17
	VL300|CA000213	96	Asbest
	VL003|CA001440	18	Sum af 7 PAH'er
	VL501|7003A003	2	Bly
	VL502|7003A016	3	Cadmium
	EP0GJ|7003A005	5	Chrom total
	VL503|7003A005	5	Chrom total
	VL504|7001A010	6	Kobber

	VL505|7003A019	7	Kviksølv
	VL506|7003A007	8	Nikkel
	VL507|7001A013	10	Zink
	VL04T|7003A001	1	Arsen
	VL50B|7003A001	1	Arsen
	VLBC0|7003A001	1	Arsen
	VL00T|7003A001	1	Arsen
	VL00V|7003A003	2	Bly
	VL50B|7003A003	2	Bly
	EP0GK|7003A003	2	Bly
	VL04U|7003A003	2	Bly
	VLBD5|7003A003	2	Bly
	VL501|7003A003	2	Bly
	VL00M|7003A003	2	Bly
	VL015|7003A016	3	Cadmium
	VLBC5|7003A016	3	Cadmium
	VL04Y|7003A016	3	Cadmium
	VL50B|7003A016	3	Cadmium
	EP04X|7003A016	3	Cadmium
	VL502|7003A016	3	Cadmium
	VL00Q|7003A016	3	Cadmium
	VL04V|7003A005	5	Chrom total
	VLBD0|7003A005	5	Chrom total
	VL50B|7003A005	5	Chrom total
	VL00W|7003A005	5	Chrom total
	VL503|7003A005	5	Chrom total
	VL00N|7003A005	5	Chrom total
	VL50B|7001A010	6	Kobber
	VL050|7001A010	6	Kobber
	VLBA2|7001A010	6	Kobber
	VL01C|7001A010	6	Kobber
	VL504|7001A010	6	Kobber
	EP0H3|7001A010	6	Kobber
	VL00R|7001A010	6	Kobber
	VL50A|7003A019	7	Kviksølv
	VL511|7003A019	7	Kviksølv

	VL509|7003A019	7	Kviksølv
	VL00Y|7003A007	8	Nikkel
	VL50B|7003A007	8	Nikkel
	VL04W|7003A007	8	Nikkel
	VLBD7|7003A007	8	Nikkel
	EP0GM|7003A007	8	Nikkel
	VL506|7003A007	8	Nikkel
	VL00P|7003A007	8	Nikkel
	VL01E|7001A013	10	Zink
	VL051|7001A013	10	Zink
	VLB6T|7001A013	10	Zink
	VL50B|7001A013	10	Zink
	VL507|7001A013	10	Zink
	EP0HC|7001A013	10	Zink
	VL00S|7001A013	10	Zink
	VL010|7003A009	9	Tin
	VL052|7300A035	19	Benz(a)pyren
	EPAH5|7300A035	19	Benz(a)pyren
	VL302|7300A035	19	Benz(a)pyren
	VL30H|7300A124	16	Benzen
	VL30I|7300A124	16	Benzen
	VL304|7300A124	16	Benzen
	VL046|7300A124	16	Benzen
	VL054|7300A366	20	Dibenz(a,h)anthracen
	VL04I|7300A366	20	Dibenz(a,h)anthracen
	VL04L|7300G076	17	Naphtalen
	VL30J|7300G076	17	Naphtalen
	VL053|CA001440	18	Sum af 7 PAH'er
	VL04B|CA001440	18	Sum af 7 PAH'er
	EPAH5|CA001440	18	Sum af 7 PAH'er
	VL004|CA001442	18	Sum af 7 PAH'er
	VL309|CA001572	50	C10-C15 (Reflab1)
	VL30U|CA001572	50	C10-C15 (Reflab1)
	VL309|CA001573	49	C15-C20 (Reflab1)
	VL30U|CA001573	49	C15-C20 (Reflab1)
	VL309|CA00159R	48	C20-C35 (Reflab1)

	VL30U|CA00159R	48	C20-C35 (Reflab1)
	VL309|CA0015CV	52	Sum C10-C20 (Reflab1)
	VL30U|CA0015CV	52	Sum C10-C20 (Reflab1)
	VL304|F001F063	15	BTEX, sum
	VL044|F001F063	15	BTEX, sum
	VL30H|F001F063	15	BTEX, sum
	VL30I|F001F063	15	BTEX, sum
	VL30V|F001F063	15	BTEX, sum
	VL309|MC000004	11	Sum C6-C35 (Reflab1)
	VL30U|MC000004	11	Sum C6-C35 (Reflab1)
	VL309|MC000007	12	C6-C10 (Reflab1)
	VL30U|MC000007	12	C6-C10 (Reflab1)
	VL04C|7300A035	19	Benz(a)pyren
	VL305|7300A035	19	Benz(a)pyren
	VL302|7300A366	20	Dibenz(a,h)anthracen
	VL305|7300A366	20	Dibenz(a,h)anthracen
	VL305|7300G076	17	Naphtalen
	VL302|CA001440	18	Sum af 7 PAH'er
	CA0EC|7300G076	17	Naphtalen
	CA0EC|7300A359	24	Fluoranthen
	CA0EC|GF00005X	25	Benz(b+j+k)fluoranthen
	CA0EC|7300A035	19	Benz(a)pyren
	CA0EC|7300A365	26	Indeno(1,2,3-cd)pyren
	EPAH5|7300A366	20	Dibenz(a,h)anthracen
	CA0EC|7300A366	20	Dibenz(a,h)anthracen
	EPAH5|7300A359	24	Fluoranthen
	VL04J|7300A359	24	Fluoranthen
	EPAH5|GF00005X	25	Benz(b+j+k)fluoranthen
	VL04N|GF00005X	25	Benz(b+j+k)fluoranthen
	EPAH5|7300A365	26	Indeno(1,2,3-cd)pyren
	VL04K|7300A365	26	Indeno(1,2,3-cd)pyren
	VL00L|7003A001	1	Arsen
	CA5FS|7300G093	4	Chrom VI
	AQAC1|AqAcute1	97	Aquatic Acute 1(H400)
	AQCH|AqAchro1	98	Aquatic Chronic 1 (H410)

Dokumentnavn: Rapport AR-24-VL-01005163-01 att Lars Bjørn Hansen, Modtaget 05-02-2024 (2420296, Nordic Waste) (EUAA59-0124005163-01_0.pdf)
Hører til sagsnummer: 09.00.00-I00-1-24
Registreringsdato: 6. februar 2024

Flurosil

CA31D|CA0015CV	52	Sum C10-C20 (Reflab1)
CA31D|MC000007	12	C6-C10 (Reflab1)
CA31D|CA001572	50	C10-C15 (Reflab1)
CA31D|CA001573	49	C15-C20 (Reflab1)
CA31D|CA00159R	48	C20-C35 (Reflab1)
CA31D|MC000004	11	Sum C6-C35 (Reflab1)

Dokumentnavn: Rapport AR-24-VL-01005163-01 att Lars Bjørn Hansen, Modtaget 05-02-2024 (2420296, Nordic Waste) (EUAA59-0124005163-01_0.pdf)
Hører til sagsnummer: 09.00.00-I00-1-24
Registreringsdato: 6. februar 2024

Vejledning i hvorledes du anvender vores klassificeringsark med de ekstra muligheder du har for at tilrette den efter dit behov.

Hvis du vil ændre noget i regearket skal du trykke på denne for at få lov til det:

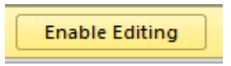

Du kan se alle dine resultater enten vandret eller lodret

Udskrivning af arket: tryk på denne knap

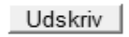

Hvis du vil have gemt arket uden macroer skal du trykke på denne knap

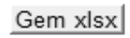

Hvis du trykker på denne knap vil du få sorteret alle dine prøver efter kategori på hvert sit faneblad

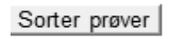

Du vil få ekstra faneblade

Ændring af klassificeringsmetode:
Du kan i dette felt ændre hvilken metode du vil have dine jordprøver klassificeret efter

Du kan vælge andre farver i klassificering end det forvalgte (3 muligheder)

Dokument navn: Rapport AR-24-VL-01005163-01 att Lars Bjørn Hansen, Modtaget 05-02-2024 (2420296, Nordic Waste) (AR-24-VL-01005163-01_0.pdf)
Hører til sagsnummer: 09.00.00-100-1-24
Registreringsdato: 6. februar 2024

eurofins | VBM Laboratoriet
ilac-MRA DANAK TEST Reg. nr. 179
INDUSTRIVEJ 1
DK-9440 AABYBRO
TLF: +45 98 21 32 00
FAX: +45 98 21 34 54
SH-aabybro@etn.eurofins.com

AMS-Akut Miljø Service ApS
Mejlbyvej 45
8250 Egå
Att.: Lars Bjørn Hansen

Rapportnr.:	AR-24-VL-01005163-01
Batchnr.:	EUAA59-24005163
Kundenr.:	VL0000662
Rapportdato:	06.02.2024

Analyserapport

Sagsnr.:	2420296	
Sagsnavn:	Nordic Waste	
Prøvetype:	Jord	
Prøvetager:		LBH
Modt. dato:	05.02.2024	
Analyseperiode:	- 06.02.2024	
Kunde Ref.:	null	

Lab prøvenr:	**862-2024-00516301**	**862-2024-00516302**	**862-2024-00516303**	**862-2024-00516304**	**862-2024-00516305**	**Enhed**	**DL**	**Urel(%)**	¤)
Prøve ID:	1717	1718	1719	1720	1721				
Prøvemærke:	Mile 1717	Mile 1718	Mile 1719	Mile 1720	Mile 1721				
Prøvedybde m u.t.:	Bl. prøve	Bl. prøve	Bl. prøve	Bl. prøve	Bl. prøve				
Tørstof *DS/EN 15934:2012 A Gravimetrisk*	63	70	78	71	67	%	1	15	
Metaller									
Arsen (As) *EN/ISO 15587-2:2003, DS/EN 16170:2016 mod. Beregning*	8,8	3,6	4,5	12	6,5	mg/kg ts.	0,5	30	
Barium (Ba) *DS 259:2003, SM 3120 ICP-OES*	79	70	52	80	280	mg/kg ts.	1	30	A
Bly (Pb) *EN/ISO 15587-2:2003, DS/EN 16170:2016 mod. Beregning*	12	25	18	9,1	130	mg/kg ts.	1	30	
Cadmium (Cd) *EN/ISO 15587-2:2003, DS/EN 16170:2016 mod. Beregning*	0,40	0,23	0,15	0,099	0,97	mg/kg ts.	0,02	30	
Chrom (Cr) *EN/ISO 15587-2:2003, DS/EN 16170:2016 mod. Beregning*	43	17	18	30	100	mg/kg ts.	1	30	
Kobber (Cu) *EN/ISO 15587-2:2003, DS/EN 16170:2016 mod. Beregning*	41	20	25	52	170	mg/kg ts.	1	30	
Kviksølv (Hg) *EN/ISO 15587-2:2003, DS/EN 16175-1:2016mod. CV-AAS*	0,045	0,16	0,11	0,047	0,38	mg/kg ts.	0,01	30	
Molybdæn (Mo) *DS 259:2003, SM 3120 ICP-OES*	< 1	< 1	< 1	< 1	1,7	mg/kg ts.	1	30	A
Nikkel (Ni) *EN/ISO 15587-2:2003, DS/EN 16170:2016 mod. Beregning*	48	13	21	48	61	mg/kg ts.	0,5	30	
Selen (Se) *EN ISO 15587-2:2003/DS EN 16171:2016 mod. ICP-MS*	0,98	< 0,5	< 0,5	< 0,5	0,89	mg/kg ts.	0,5	30	*A
Zink (Zn) *EN/ISO 15587-2:2003, DS/EN 16170:2016 mod. Beregning*	76	77	61	94	700	mg/kg ts.	2	30	
Kulbrinter									
C6H6-C10 *REFLAB metode 1:2010 v.2 GC-FID*	< 2	< 2	3,1	3,8	2,4	mg/kg ts.	2	30	
C10-C15 *REFLAB metode 1:2010 v.2 GC-FID*	5,5	< 5	< 5	< 5	< 5	mg/kg ts.	5	30	
C15-C20 *REFLAB metode 1:2010 v.2 GC-FID*	11	5,3	6,7	5,1	8,7	mg/kg ts.	5	30	
C20-C35 *REFLAB metode 1:2010 v.2 GC-FID*	100	83	72	75	110	mg/kg ts.	5	30	
Sum (C10-C20) *REFLAB metode 1:2010 v.2 GC-FID*	16	5,3	6,7	5,1	8,7	mg/kg ts.			
Sum (C6H6-C35) *REFLAB metode 1:2010 v.2 GC-FID*	120	88	82	84	120	mg/kg ts.			
PAH-forbindelser									
Fluoranthen *REFLAB metode 4: 2008 v.2 GC-MS*	0,11	1,8	0,26	0,26	0,61	mg/kg ts.	0,01	40	
Benzo(b+j+k)fluoranthen *REFLAB metode 4: 2008 v.2 GC-MS*	0,11	1,4	0,29	0,21	0,50	mg/kg ts.	0,01	40	
Benzo(a)pyren *REFLAB metode 4: 2008 v.2 GC-MS*	0,066	0,92	0,16	0,11	0,28	mg/kg ts.	0,01	40	
Indeno(1,2,3-cd)pyren *REFLAB metode 4: 2008 v.2 GC-MS*	0,038	0,47	0,096	0,06	0,16	mg/kg ts.	0,01	40	
Dibenz(a,h)anthracen *REFLAB metode 4: 2008 v.2 GC-MS*	< 0,01	0,12	0,022	0,017	0,047	mg/kg ts.	0,01	40	

Dokument navn: Rapport AR-24-VL-01005163-01 att Lars Bjørn Hansen, Modtaget 05-02-2024 (2420296, Nordic Waste) (AR-24-VL-01005163-01_0.pdf)
Hører til sagsnummer: 09.00.00-100-1-24
Registreringsdato: 6. februar 2024

eurofins | VBM Laboratoriet
ilac-MRA DANAK TEST Reg. nr. 179
INDUSTRIVEJ 1
DK-9440 AABYBRO
TLF: +45 98 21 32 00
FAX: +45 98 21 34 54
SH-aabybro@etn.eurofins.com

AMS-Akut Miljø Service ApS
Mejlbyvej 45
8250 Egå
Att.: Lars Bjørn Hansen

Rapportnr.:	AR-24-VL-01005163-01
Batchnr.:	EUAA59-24005163
Kundenr.:	VL0000662
Rapportdato:	06.02.2024

Analyserapport

Sagsnr.:	2420296	
Sagsnavn:	Nordic Waste	
Prøvetype:	Jord	
Prøvetager:		LBH
Modt. dato:	05.02.2024	
Analyseperiode:	- 06.02.2024	
Kunde Ref.:	null	

Lab prøvenr:	**862-2024-00516301**	**862-2024-00516302**	**862-2024-00516303**	**862-2024-00516304**	**862-2024-00516305**	**Enhed**	**DL**	**Urel(%)** [¤)]
Prøve ID:	1717	1718	1719	1720	1721			
Prøvemærke:	Mile 1717	Mile 1718	Mile 1719	Mile 1720	Mile 1721			
Prøvedybde m u.t.:	Bl. prøve	Bl. prøve	Bl. prøve	Bl. prøve	Bl. prøve			
Sum af 7 PAH'er *REFLAB metode 4: 2008 v.2 GC-MS*	0,32	4,7	0,83	0,66	1,6	mg/kg ts.		
Klassificering iht. BEK nr 1452	UK	2	1	UK	UK			

Underleverandør:
A: Underleverandør (DS EN ISO/IEC 17025 DANAK 168)

00516301 Prøvekommentar:
Indeholder kulbrinter med et kogepunktsområde som asfalt/bitumen/fuelolie.

00516305 Prøvekommentar:
Ud fra kromatogrammet vurderes det, at der kan være indhold af naturligt forekommende kulbrinter.
Indeholder uidentificeret kulbrinter med et kogepunktsområde mellem 250°C og 490°C.

Prøvningsresultaterne gælder udelukkende for de(n) undersøgte prøve(r).
Rapporten må ikke gengives, undtagen i sin helhed, uden prøvningslaboratoriets skriftlige godkendelse.
SamlePDF - side 705 af 1074

Dokument navn: Rapport AR-24-VL-01005163-01 att Lars Bjørn Hansen, Modtaget 05-02-2024 (2420296, Nordic Waste) (AR-24-VL-01005163-01_0.pdf)
Hører til sagsnummer: 09.00.00-100-1-24
Registreringsdato: 6. februar 2024

eurofins | VBM Laboratoriet
ilac-MRA DANAK TEST Reg. nr. 179
INDUSTRIVEJ 1
DK-9440 AABYBRO
TLF: +45 98 21 32 00
FAX: +45 98 21 34 54
SH-aabybro@etn.eurofins.com

AMS-Akut Miljø Service ApS
Mejlbyvej 45
8250 Egå
Att.: Lars Bjørn Hansen

Rapportnr.:	AR-24-VL-01005163-01
Batchnr.:	EUAA59-24005163
Kundenr.:	VL0000662
Rapportdato:	06.02.2024

Analyserapport

Sagsnr.:	2420296	
Sagsnavn:	Nordic Waste	
Prøvetype:	Jord	
Prøvetager:		LBH
Modt. dato:	05.02.2024	
Analyseperiode:	- 06.02.2024	
Kunde Ref.:	null	

Lab prøvenr:	**862-2024-00516306**	**862-2024-00516307**	**862-2024-00516308**	**862-2024-00516309**	**862-2024-00516310**	**Enhed**	**DL**	**Urel(%)**	**¤)**
Prøve ID:	1722	1723	1724	1725	1726				
Prøvemærke:	Mile 1722	Mile 1723	Mile 1724	Mile 1725	Mile 1726				
Prøvedybde m u.t.:	Bl. prøve	Bl. prøve	Bl. prøve	Bl. prøve	Bl. prøve				
Tørstof *DS/EN 15934:2012 A Gravimetrisk*	62	51	67	66	63	%	1	15	
Metaller									
Arsen (As) *EN/ISO 15587-2:2003, DS/EN 16170:2016 mod. Beregning*	9,0	9,2	7,0	6,5	5,1	mg/kg ts.	0,5	30	
Barium (Ba) *DS 259:2003, SM 3120 ICP-OES*	74	270	150	81	110	mg/kg ts.	1	30	A
Bly (Pb) *EN/ISO 15587-2:2003, DS/EN 16170:2016 mod. Beregning*	11	14	23	11	10	mg/kg ts.	1	30	
Cadmium (Cd) *EN/ISO 15587-2:2003, DS/EN 16170:2016 mod. Beregning*	0,45	0,18	0,98	0,15	0,13	mg/kg ts.	0,02	30	
Chrom (Cr) *EN/ISO 15587-2:2003, DS/EN 16170:2016 mod. Beregning*	33	62	36	38	33	mg/kg ts.	1	30	
Kobber (Cu) *EN/ISO 15587-2:2003, DS/EN 16170:2016 mod. Beregning*	40	73	53	39	27	mg/kg ts.	1	30	
Kviksølv (Hg) *EN/ISO 15587-2:2003, DS/EN 16175-1:2016mod. CV-AAS*	0,068	0,099	0,075	0,061	0,047	mg/kg ts.	0,01	30	
Molybdæn (Mo) *DS 259:2003, SM 3120 ICP-OES*	< 1	< 1	1,3	< 1	< 1	mg/kg ts.	1	30	A
Nikkel (Ni) *EN/ISO 15587-2:2003, DS/EN 16170:2016 mod. Beregning*	48	99	52	46	38	mg/kg ts.	0,5	30	
Selen (Se) *EN ISO 15587-2:2003/DS EN 16171:2016 mod. ICP-MS*	0,81	0,79	1,6	0,67	< 0,5	mg/kg ts.	0,5	30	*A
Zink (Zn) *EN/ISO 15587-2:2003, DS/EN 16170:2016 mod. Beregning*	83	160	150	81	67	mg/kg ts.	2	30	
Kulbrinter									
C6H6-C10 *REFLAB metode 1:2010 v.2 GC-FID*	8,8	4,5	2,8	3,4	3,7	mg/kg ts.	2	30	
C10-C15 *REFLAB metode 1:2010 v.2 GC-FID*	5,5	< 5	< 5	< 5	< 5	mg/kg ts.	5	30	
C15-C20 *REFLAB metode 1:2010 v.2 GC-FID*	5,4	< 5	7,4	< 5	5,4	mg/kg ts.	5	30	
C20-C35 *REFLAB metode 1:2010 v.2 GC-FID*	33	32	85	36	100	mg/kg ts.	5	30	
Sum (C10-C20) *REFLAB metode 1:2010 v.2 GC-FID*	11	#	7,4	#	5,4	mg/kg ts.			
Sum (C6H6-C35) *REFLAB metode 1:2010 v.2 GC-FID*	53	36	95	39	110	mg/kg ts.			
PAH-forbindelser									
Fluoranthen *REFLAB metode 4: 2008 v.2 GC-MS*	0,28	0,068	0,29	0,085	0,48	mg/kg ts.	0,01	40	
Benzo(b+j+k)fluoranthen *REFLAB metode 4: 2008 v.2 GC-MS*	0,24	0,061	0,23	0,073	0,49	mg/kg ts.	0,01	40	
Benzo(a)pyren *REFLAB metode 4: 2008 v.2 GC-MS*	0,15	0,037	0,14	0,046	0,28	mg/kg ts.	0,01	40	
Indeno(1,2,3-cd)pyren *REFLAB metode 4: 2008 v.2 GC-MS*	0,08	0,021	0,076	0,027	0,15	mg/kg ts.	0,01	40	
Dibenz(a,h)anthracen *REFLAB metode 4: 2008 v.2 GC-MS*	0,013	< 0,01	0,021	< 0,01	0,041	mg/kg ts.	0,01	40	

SamlePDF - side 706 af 1074

Prøvningsresultaterne gælder udelukkende for de(n) undersøgte prøve(r).
Rapporten må ikke gengives, undtagen i sin helhed, uden prøvningslaboratoriets skriftlige godkendelse.

Dokument navn: Rapport AR-24-VL-01005163-01 att Lars Bjørn Hansen, Modtaget 05-02-2024 (2420296, Nordic Waste) (AR-24-VL-01005163-01_0.pdf)
Hører til sagsnummer: 09.00.00-100-1-24
Registreringsdato: 6. februar 2024

eurofins | VBM Laboratoriet
INDUSTRIVEJ 1
DK-9440 AABYBRO
TLF: +45 98 21 32 00
FAX: +45 98 21 34 54
SH-aabybro@etn.eurofins.com

AMS-Akut Miljø Service ApS
Mejlbyvej 45
8250 Egå
Att.: Lars Bjørn Hansen

Rapportnr.:	AR-24-VL-01005163-01
Batchnr.:	EUAA59-24005163
Kundenr.:	VL0000662
Rapportdato:	06.02.2024

Analyserapport

Sagsnr.:	2420296	
Sagsnavn:	Nordic Waste	
Prøvetype:	Jord	
Prøvetager:		LBH
Modt. dato:	05.02.2024	
Analyseperiode:	- 06.02.2024	
Kunde Ref.:	null	

Lab prøvenr:	**862-2024-00516306**	**862-2024-00516307**	**862-2024-00516308**	**862-2024-00516309**	**862-2024-00516310**	**Enhed**	**DL**	**Urel(%)** ¤)
Prøve ID:	1722	1723	1724	1725	1726			
Prøvemærke:	Mile 1722	Mile 1723	Mile 1724	Mile 1725	Mile 1726			
Prøvedybde m u.t.:	Bl. prøve	Bl. prøve	Bl. prøve	Bl. prøve	Bl. prøve			
Sum af 7 PAH'er *REFLAB metode 4: 2008 v.2 GC-MS*	0,76	0,19	0,76	0,23	1,4	mg/kg ts.		
Klassificering iht. BEK nr 1452	UK	UK	UK	UK	UK			

Underleverandør:
A: Underleverandør (DS EN ISO/IEC 17025 DANAK 168)

00516310 **Prøvekommentar:**
Indeholder kulbrinter med et kogepunktsområde som asfalt/bitumen/fuelolie.
Ud fra kromatogrammet vurderes det, at der kan være indhold af naturligt forekommende kulbrinter.

Dokument navn: Rapport AR-24-VL-01005163-01 att Lars Bjørn Hansen, Modtaget 05-02-2024 (2420296, Nordic Waste) (AR-24-VL-01005163-01_0.pdf)
Hører til sagsnummer: 09.00.00-100-1-24
Registreringsdato: 6. februar 2024

eurofins | VBM Laboratoriet
ilac-MRA DANAK TEST Reg. nr. 179
INDUSTRIVEJ 1
DK-9440 AABYBRO
TLF: +45 98 21 32 00
FAX: +45 98 21 34 54
SH-aabybro@etn.eurofins.com

AMS-Akut Miljø Service ApS
Mejlbyvej 45
8250 Egå
Att.: Lars Bjørn Hansen

Rapportnr.:	AR-24-VL-01005163-01
Batchnr.:	EUAA59-24005163
Kundenr.:	VL0000662
Rapportdato:	06.02.2024

Analyserapport

Sagsnr.:	2420296	
Sagsnavn:	Nordic Waste	
Prøvetype:	Jord	
Prøvetager:		LBH
Modt. dato:	05.02.2024	
Analyseperiode:	- 06.02.2024	
Kunde Ref.:	null	

Lab prøvenr:	**862-2024-00516311**	**862-2024-00516312**	**862-2024-00516313**	**862-2024-00516314**	**862-2024-00516315**	**Enhed**	**DL**	**Urel(%)**	¤)
Prøve ID:	1727	1728	1729	1730	1731				
Prøvemærke:	Mile 1727	Mile 1728	Mile 1729	Mile 1730	Mile 1731				
Prøvedybde m u.t.:	Bl. prøve	Bl. prøve	Bl. prøve	Bl. prøve	Bl. prøve				
Tørstof *DS/EN 15934:2012 A Gravimetrisk*	64	58	59	63	54	%	1	15	
Metaller									
Arsen (As) *EN/ISO 15587-2:2003, DS/EN 16170:2016 mod. Beregning*	11	5,9	6,3	4,6	3,1	mg/kg ts.	0,5	30	
Barium (Ba) *DS 259:2003, SM 3120 ICP-OES*	53	52	310	87	75	mg/kg ts.	1	30	A
Bly (Pb) *EN/ISO 15587-2:2003, DS/EN 16170:2016 mod. Beregning*	10	6,9	12	17	15	mg/kg ts.	1	30	
Cadmium (Cd) *EN/ISO 15587-2:2003, DS/EN 16170:2016 mod. Beregning*	0,13	0,080	0,13	0,13	1,6	mg/kg ts.	0,02	30	
Chrom (Cr) *EN/ISO 15587-2:2003, DS/EN 16170:2016 mod. Beregning*	46	55	45	34	56	mg/kg ts.	1	30	
Kobber (Cu) *EN/ISO 15587-2:2003, DS/EN 16170:2016 mod. Beregning*	49	60	44	37	63	mg/kg ts.	1	30	
Kviksølv (Hg) *EN/ISO 15587-2:2003, DS/EN 16175-1:2016mod. CV-AAS*	0,056	0,043	0,052	0,080	0,079	mg/kg ts.	0,01	30	
Molybdæn (Mo) *DS 259:2003, SM 3120 ICP-OES*	< 1	< 1	< 1	< 1	< 1	mg/kg ts.	1	30	A
Nikkel (Ni) *EN/ISO 15587-2:2003, DS/EN 16170:2016 mod. Beregning*	67	88	56	38	80	mg/kg ts.	0,5	30	
Selen (Se) *EN ISO 15587-2:2003/DS EN 16171:2016 mod. ICP-MS*	1,2	1,0	0,56	< 0,5	2,6	mg/kg ts.	0,5	30	*A
Zink (Zn) *EN/ISO 15587-2:2003, DS/EN 16170:2016 mod. Beregning*	89	87	110	87	130	mg/kg ts.	2	30	
Kulbrinter									
C6H6-C10 *REFLAB metode 1:2010 v.2 GC-FID*	3,0	2,9	9,0	6,1	2,9	mg/kg ts.	2	30	
C10-C15 *REFLAB metode 1:2010 v.2 GC-FID*	< 5	6,1	8,1	< 5	< 5	mg/kg ts.	5	30	
C15-C20 *REFLAB metode 1:2010 v.2 GC-FID*	8,8	15	17	7,0	7,0	mg/kg ts.	5	30	
C20-C35 *REFLAB metode 1:2010 v.2 GC-FID*	63	95	120	64	53	mg/kg ts.	5	30	
Sum (C10-C20) *REFLAB metode 1:2010 v.2 GC-FID*	8,8	21	25	7,0	7,0	mg/kg ts.			
Sum (C6H6-C35) *REFLAB metode 1:2010 v.2 GC-FID*	75	120	150	77	63	mg/kg ts.			
PAH-forbindelser									
Fluoranthen *REFLAB metode 4: 2008 v.2 GC-MS*	0,23	0,038	0,10	0,15	1,1	mg/kg ts.	0,01	40	
Benzo(b+j+k)fluoranthen *REFLAB metode 4: 2008 v.2 GC-MS*	0,25	0,038	0,076	0,16	0,65	mg/kg ts.	0,01	40	
Benzo(a)pyren *REFLAB metode 4: 2008 v.2 GC-MS*	0,16	0,025	0,047	0,096	0,41	mg/kg ts.	0,01	40	
Indeno(1,2,3-cd)pyren *REFLAB metode 4: 2008 v.2 GC-MS*	0,10	0,015	0,026	0,052	0,20	mg/kg ts.	0,01	40	
Dibenz(a,h)anthracen *REFLAB metode 4: 2008 v.2 GC-MS*	0,026	< 0,01	< 0,01	0,014	0,048	mg/kg ts.	0,01	40	

Dokument navn: Rapport AR-24-VL-01005163-01 att Lars Bjørn Hansen, Modtaget 05-02-2024 (2420296, Nordic Waste) (AR-24-VL-01005163-01_0.pdf)
Hører til sagsnummer: 09.00.00-100-1-24
Registreringsdato: 6. februar 2024

eurofins | VBM Laboratoriet
INDUSTRIVEJ 1
DK-9440 AABYBRO
TLF: +45 98 21 32 00
FAX: +45 98 21 34 54
SH-aabybro@etn.eurofins.com

AMS-Akut Miljø Service ApS
Mejlbyvej 45
8250 Egå
Att.: Lars Bjørn Hansen

Rapportnr.:	AR-24-VL-01005163-01
Batchnr.:	EUAA59-24005163
Kundenr.:	VL0000662
Rapportdato:	06.02.2024

Analyserapport

Sagsnr.:	2420296	
Sagsnavn:	Nordic Waste	
Prøvetype:	Jord	
Prøvetager:		LBH
Modt. dato:	05.02.2024	
Analyseperiode:	- 06.02.2024	
Kunde Ref.:	null	

Lab prøvenr:	**862-2024-00516311**	**862-2024-00516312**	**862-2024-00516313**	**862-2024-00516314**	**862-2024-00516315**	**Enhed**	**DL**	**Urel(%)** ¤)
Prøve ID:	1727	1728	1729	1730	1731			
Prøvemærke:	Mile 1727	Mile 1728	Mile 1729	Mile 1730	Mile 1731			
Prøvedybde m u.t.:	Bl. prøve	Bl. prøve	Bl. prøve	Bl. prøve	Bl. prøve			
Sum af 7 PAH'er *REFLAB metode 4: 2008 v.2 GC-MS*	0,77	0,12	0,25	0,48	2,4	mg/kg ts.		
Klassificering iht. BEK nr 1452	UK	UK	UK	UK	UK			

Underleverandør:
A: Underleverandør (DS EN ISO/IEC 17025 DANAK 168)

00516312 Prøvekommentar:
Indeholder kulbrinter med et kogepunktsområde som asfalt/bitumen/fuelolie.

00516313 Prøvekommentar:
Indeholder uidentificeret kulbrinter med et kogepunktsområde mellem 250°C og 490°C.

Prøvningsresultaterne gælder udelukkende for de(n) undersøgte prøve(r).
Rapporten må ikke gengives, undtagen i sin helhed, uden prøvningslaboratoriets skriftlige godkendelse.

SamlePDF - side 709 af 1074

Dokument navn: Rapport AR-24-VL-01005163-01 att Lars Bjørn Hansen, Modtaget 05-02-2024 (2420296, Nordic Waste) (AR-24-VL-01005163-01_0.pdf)
Hører til sagsnummer: 09.00.00-100-1-24
Registreringsdato: 6. februar 2024

eurofins | VBM Laboratoriet
ilac-MRA DANAK TEST Reg. nr. 179
INDUSTRIVEJ 1
DK-9440 AABYBRO
TLF: +45 98 21 32 00
FAX: +45 98 21 34 54
SH-aabybro@etn.eurofins.com

AMS-Akut Miljø Service ApS
Mejlbyvej 45
8250 Egå
Att.: Lars Bjørn Hansen

Rapportnr.:	AR-24-VL-01005163-01
Batchnr.:	EUAA59-24005163
Kundenr.:	VL0000662
Rapportdato:	06.02.2024

Analyserapport

Sagsnr.:	2420296	
Sagsnavn:	Nordic Waste	
Prøvetype:	Jord	
Prøvetager:		LBH
Modt. dato:	05.02.2024	
Analyseperiode:	- 06.02.2024	
Kunde Ref.:	null	

Lab prøvenr:	**862-2024-00516316**	**862-2024-00516317**	**862-2024-00516318**	**862-2024-00516319**	**862-2024-00516320**	**Enhed**	**DL**	**Urel(%)**	¤)
Prøve ID:	1732	1733	1734	1735	1736				
Prøvemærke:	Mile 1732	Mile 1733	Mile 1734	Mile 1735	Mile 1736				
Prøvedybde m u.t.:	Bl. prøve	Bl. prøve	Bl. prøve	Bl. prøve	Bl. prøve				
Tørstof *DS/EN 15934:2012 A Gravimetrisk*	64	59	69	76	71	%	1	15	
Metaller									
Arsen (As) *EN/ISO 15587-2:2003, DS/EN 16170:2016 mod. Beregning*	5,6	5,1	5,1	3,7	7,6	mg/kg ts.	0,5	30	
Barium (Ba) *DS 259:2003, SM 3120 ICP-OES*	85	95	87	76	160	mg/kg ts.	1	30	A
Bly (Pb) *EN/ISO 15587-2:2003, DS/EN 16170:2016 mod. Beregning*	8,2	7,2	8,3	11	18	mg/kg ts.	1	30	
Cadmium (Cd) *EN/ISO 15587-2:2003, DS/EN 16170:2016 mod. Beregning*	0,10	0,032	0,19	0,17	0,24	mg/kg ts.	0,02	30	
Chrom (Cr) *EN/ISO 15587-2:2003, DS/EN 16170:2016 mod. Beregning*	33	45	34	19	38	mg/kg ts.	1	30	
Kobber (Cu) *EN/ISO 15587-2:2003, DS/EN 16170:2016 mod. Beregning*	47	54	40	25	50	mg/kg ts.	1	30	
Kviksølv (Hg) *EN/ISO 15587-2:2003, DS/EN 16175-1:2016mod. CV-AAS*	0,037	0,037	0,035	0,042	0,082	mg/kg ts.	0,01	30	
Molybdæn (Mo) *DS 259:2003, SM 3120 ICP-OES*	< 1	< 1	< 1	< 1	< 1	mg/kg ts.	1	30	A
Nikkel (Ni) *EN/ISO 15587-2:2003, DS/EN 16170:2016 mod. Beregning*	63	67	52	16	39	mg/kg ts.	0,5	30	
Selen (Se) *EN ISO 15587-2:2003/DS EN 16171:2016 mod. ICP-MS*	< 0,5	0,53	0,61	< 0,5	< 0,5	mg/kg ts.	0,5	30	*A
Zink (Zn) *EN/ISO 15587-2:2003, DS/EN 16170:2016 mod. Beregning*	74	80	75	63	130	mg/kg ts.	2	30	
Kulbrinter									
C6H6-C10 *REFLAB metode 1:2010 v.2 GC-FID*	5,2	3,7	< 2	< 2	< 2	mg/kg ts.	2	30	
C10-C15 *REFLAB metode 1:2010 v.2 GC-FID*	< 5	< 5	< 5	< 5	< 5	mg/kg ts.	5	30	
C15-C20 *REFLAB metode 1:2010 v.2 GC-FID*	5,0	< 5	< 5	< 5	7,1	mg/kg ts.	5	30	
C20-C35 *REFLAB metode 1:2010 v.2 GC-FID*	59	32	55	36	89	mg/kg ts.	5	30	
Sum (C10-C20) *REFLAB metode 1:2010 v.2 GC-FID*	5,0	#	#	#	7,1	mg/kg ts.			
Sum (C6H6-C35) *REFLAB metode 1:2010 v.2 GC-FID*	69	35	55	36	96	mg/kg ts.			
PAH-forbindelser									
Fluoranthen *REFLAB metode 4: 2008 v.2 GC-MS*	0,087	0,18	0,16	0,62	0,23	mg/kg ts.	0,01	40	
Benzo(b+j+k)fluoranthen *REFLAB metode 4: 2008 v.2 GC-MS*	0,075	0,16	0,13	0,76	0,20	mg/kg ts.	0,01	40	
Benzo(a)pyren *REFLAB metode 4: 2008 v.2 GC-MS*	0,043	0,098	0,077	0,48	0,12	mg/kg ts.	0,01	40	
Indeno(1,2,3-cd)pyren *REFLAB metode 4: 2008 v.2 GC-MS*	0,023	0,057	0,045	0,26	0,07	mg/kg ts.	0,01	40	
Dibenz(a,h)anthracen *REFLAB metode 4: 2008 v.2 GC-MS*	< 0,01	< 0,01	0,012	0,074	0,018	mg/kg ts.	0,01	40	

SamlePDF - side 710 af 1074

Dokument navn: Rapport AR-24-VL-01005163-01 att Lars Bjørn Hansen, Modtaget 05-02-2024 (2420296, Nordic Waste) (AR-24-VL-01005163-01_0.pdf)
Hører til sagsnummer: 09.00.00-100-1-24
Registreringsdato: 6. februar 2024

eurofins | VBM Laboratoriet
INDUSTRIVEJ 1
DK-9440 AABYBRO
TLF: +45 98 21 32 00
FAX: +45 98 21 34 54
SH-aabybro@etn.eurofins.com

AMS-Akut Miljø Service ApS
Mejlbyvej 45
8250 Egå
Att.: Lars Bjørn Hansen

Rapportnr.:	AR-24-VL-01005163-01
Batchnr.:	EUAA59-24005163
Kundenr.:	VL0000662
Rapportdato:	06.02.2024

Analyserapport

Sagsnr.:	2420296
Sagsnavn:	Nordic Waste
Prøvetype:	Jord
Prøvetager:	LBH
Modt. dato:	05.02.2024
Analyseperiode:	- 06.02.2024
Kunde Ref.:	null

Lab prøvenr:	**862-2024-00516316**	**862-2024-00516317**	**862-2024-00516318**	**862-2024-00516319**	**862-2024-00516320**	**Enhed**	**DL**	**Urel(%)** ¤)
Prøve ID:	1732	1733	1734	1735	1736			
Prøvemærke:	Mile 1732	Mile 1733	Mile 1734	Mile 1735	Mile 1736			
Prøvedybde m u.t.:	Bl. prøve	Bl. prøve	Bl. prøve	Bl. prøve	Bl. prøve			
Sum af 7 PAH'er *REFLAB metode 4: 2008 v.2 GC-MS*	0,23	0,49	0,42	2,2	0,64	mg/kg ts.		
Klassificering iht. BEK nr 1452	UK	UK	UK	2	UK			

Underleverandør:
A: Underleverandør (DS EN ISO/IEC 17025 DANAK 168)

Prøvningsresultaterne gælder udelukkende for de(n) undersøgte prøve(r).
Rapporten må ikke gengives, undtagen i sin helhed, uden prøvningslaboratoriets skriftlige godkendelse.

SamlePDF - side 711 af 1074

Dokument navn: Rapport AR-24-VL-01005163-01 att Lars Bjørn Hansen, Modtaget 05-02-2024 (2420296, Nordic Waste) (AR-24-VL-01005163-01_0.pdf)
Hører til sagsnummer: 09.00.00-100-1-24
Registreringsdato: 6. februar 2024

eurofins | VBM Laboratoriet
ilac-MRA DANAK TEST Reg. nr. 179
INDUSTRIVEJ 1
DK-9440 AABYBRO
TLF: +45 98 21 32 00
FAX: +45 98 21 34 54
SH-aabybro@etn.eurofins.com

AMS-Akut Miljø Service ApS
Mejlbyvej 45
8250 Egå
Att.: Lars Bjørn Hansen

Rapportnr.:	AR-24-VL-01005163-01
Batchnr.:	EUAA59-24005163
Kundenr.:	VL0000662
Rapportdato:	06.02.2024

Analyserapport

Sagsnr.:	2420296	
Sagsnavn:	Nordic Waste	
Prøvetype:	Jord	
Prøvetager:		LBH
Modt. dato:	05.02.2024	
Analyseperiode:	- 06.02.2024	
Kunde Ref.:	null	

Lab prøvenr:	**862-2024-00516321**	**862-2024-00516322**	**862-2024-00516323**	**862-2024-00516324**	**862-2024-00516325**	**Enhed**	**DL**	**Urel(%)**	**¤)**
Prøve ID:	1737	1738	1739	1740	1741				
Prøvemærke:	Mile 1737	Mile 1738	Mile 1739	Mile 1740	Mile 1741				
Prøvedybde m u.t.:	Bl. prøve	Bl. prøve	Bl. prøve	Bl. prøve	Bl. prøve				
Tørstof *DS/EN 15934:2012 A Gravimetrisk*	60	74	82	66	72	%	1	15	
Metaller									
Arsen (As) *EN/ISO 15587-2:2003, DS/EN 16170:2016 mod. Beregning*	4,3	7,3	1,6	4,6	6,0	mg/kg ts.	0,5	30	
Barium (Ba) *DS 259:2003, SM 3120 ICP-OES*	140	200	150	42	97	mg/kg ts.	1	30	A
Bly (Pb) *EN/ISO 15587-2:2003, DS/EN 16170:2016 mod. Beregning*	9,8	5,4	8,2	5,9	9,0	mg/kg ts.	1	30	
Cadmium (Cd) *EN/ISO 15587-2:2003, DS/EN 16170:2016 mod. Beregning*	0,28	0,069	0,043	0,10	0,051	mg/kg ts.	0,02	30	
Chrom (Cr) *EN/ISO 15587-2:2003, DS/EN 16170:2016 mod. Beregning*	29	37	26	42	41	mg/kg ts.	1	30	
Kobber (Cu) *EN/ISO 15587-2:2003, DS/EN 16170:2016 mod. Beregning*	37	42	17	45	33	mg/kg ts.	1	30	
Kviksølv (Hg) *EN/ISO 15587-2:2003, DS/EN 16175-1:2016mod. CV-AAS*	0,062	0,045	0,031	0,038	0,036	mg/kg ts.	0,01	30	
Molybdæn (Mo) *DS 259:2003, SM 3120 ICP-OES*	< 1	< 1	< 1	< 1	< 1	mg/kg ts.	1	30	A
Nikkel (Ni) *EN/ISO 15587-2:2003, DS/EN 16170:2016 mod. Beregning*	43	61	26	73	46	mg/kg ts.	0,5	30	
Selen (Se) *EN ISO 15587-2:2003/DS EN 16171:2016 mod. ICP-MS*	< 0,5	< 0,5	< 0,5	0,66	0,55	mg/kg ts.	0,5	30	*A
Zink (Zn) *EN/ISO 15587-2:2003, DS/EN 16170:2016 mod. Beregning*	67	73	45	80	77	mg/kg ts.	2	30	
Kulbrinter									
C6H6-C10 *REFLAB metode 1:2010 v.2 GC-FID*	3,3	13	4,4	< 2	9,9	mg/kg ts.	2	30	
C10-C15 *REFLAB metode 1:2010 v.2 GC-FID*	5,4	8,5	< 5	< 5	11	mg/kg ts.	5	30	
C15-C20 *REFLAB metode 1:2010 v.2 GC-FID*	9,4	9,9	7,0	< 5	18	mg/kg ts.	5	30	
C20-C35 *REFLAB metode 1:2010 v.2 GC-FID*	60	57	59	47	160	mg/kg ts.	5	30	
Sum (C10-C20) *REFLAB metode 1:2010 v.2 GC-FID*	15	18	7,0	#	29	mg/kg ts.			
Sum (C6H6-C35) *REFLAB metode 1:2010 v.2 GC-FID*	78	89	71	47	200	mg/kg ts.			
PAH-forbindelser									
Fluoranthen *REFLAB metode 4: 2008 v.2 GC-MS*	0,15	0,14	0,17	0,045	0,12	mg/kg ts.	0,01	40	
Benzo(b+j+k)fluoranthen *REFLAB metode 4: 2008 v.2 GC-MS*	0,13	0,12	0,11	0,039	0,10	mg/kg ts.	0,01	40	
Benzo(a)pyren *REFLAB metode 4: 2008 v.2 GC-MS*	0,082	0,074	0,066	0,025	0,067	mg/kg ts.	0,01	40	
Indeno(1,2,3-cd)pyren *REFLAB metode 4: 2008 v.2 GC-MS*	0,045	0,041	0,033	0,013	0,04	mg/kg ts.	0,01	40	
Dibenz(a,h)anthracen *REFLAB metode 4: 2008 v.2 GC-MS*	0,011	0,012	< 0,01	< 0,01	< 0,01	mg/kg ts.	0,01	40	

Dokument navn: Rapport AR-24-VL-01005163-01 att Lars Bjørn Hansen, Modtaget 05-02-2024 (2420296, Nordic Waste) (AR-24-VL-01005163-01_0.pdf)
Hører til sagsnummer: 09.00.00-100-1-24
Registreringsdato: 6. februar 2024

eurofins | VBM Laboratoriet
INDUSTRIVEJ 1
DK-9440 AABYBRO
TLF: +45 98 21 32 00
FAX: +45 98 21 34 54
SH-aabybro@etn.eurofins.com

AMS-Akut Miljø Service ApS
Mejlbyvej 45
8250 Egå
Att.: Lars Bjørn Hansen

Rapportnr.:	AR-24-VL-01005163-01
Batchnr.:	EUAA59-24005163
Kundenr.:	VL0000662
Rapportdato:	06.02.2024

Analyserapport

Sagsnr.:	2420296	
Sagsnavn:	Nordic Waste	
Prøvetype:	Jord	
Prøvetager:		LBH
Modt. dato:	05.02.2024	
Analyseperiode:	- 06.02.2024	
Kunde Ref.:	null	

Lab prøvenr:	**862-2024-00516321**	**862-2024-00516322**	**862-2024-00516323**	**862-2024-00516324**	**862-2024-00516325**	**Enhed**	**DL**	**Urel(%)** ¤)
Prøve ID:	1737	1738	1739	1740	1741			
Prøvemærke:	Mile 1737	Mile 1738	Mile 1739	Mile 1740	Mile 1741			
Prøvedybde m u.t.:	Bl. prøve	Bl. prøve	Bl. prøve	Bl. prøve	Bl. prøve			
Sum af 7 PAH'er *REFLAB metode 4: 2008 v.2 GC-MS*	0,42	0,38	0,37	0,12	0,32	mg/kg ts.		
Klassificering iht. BEK nr 1452	UK	UK	1	UK	UK			

Underleverandør:
A: Underleverandør (DS EN ISO/IEC 17025 DANAK 168)

00516325 Prøvekommentar:
Indeholder kulbrinter med et kogepunktsområde som asfalt/bitumen/fuelolie og tjære.

Prøvningsresultaterne gælder udelukkende for de(n) undersøgte prøve(r).
Rapporten må ikke gengives, undtagen i sin helhed, uden prøvningslaboratoriets skriftlige godkendelse.

SamlePDF - side 713 af 1074

Dokument navn: Rapport AR-24-VL-01005163-01 att Lars Bjørn Hansen, Modtaget 05-02-2024 (2420296, Nordic Waste) (AR-24-VL-01005163-01_0.pdf)
Hører til sagsnummer: 09.00.00-100-1-24
Registreringsdato: 6. februar 2024

eurofins | VBM Laboratoriet
ilac-MRA DANAK TEST Reg. nr. 179
INDUSTRIVEJ 1
DK-9440 AABYBRO
TLF: +45 98 21 32 00
FAX: +45 98 21 34 54
SH-aabybro@etn.eurofins.com

AMS-Akut Miljø Service ApS
Mejlbyvej 45
8250 Egå
Att.: Lars Bjørn Hansen

Rapportnr.:	AR-24-VL-01005163-01
Batchnr.:	EUAA59-24005163
Kundenr.:	VL0000662
Rapportdato:	06.02.2024

Analyserapport

Sagsnr.:	2420296	
Sagsnavn:	Nordic Waste	
Prøvetype:	Jord	
Prøvetager:		LBH
Modt. dato:	05.02.2024	
Analyseperiode:	- 06.02.2024	
Kunde Ref.:	null	

Lab prøvenr:	**862-2024-00516326**	**862-2024-00516327**	**862-2024-00516328**	**862-2024-00516329**	**862-2024-00516330**	**Enhed**	**DL**	**Urel(%)**	¤)
Prøve ID:	1742	1743	1744	1745	1746				
Prøvemærke:	Mile 1742	Mile 1743	Mile 1744	Mile 1745	Mile 1746				
Prøvedybde m u.t.:	Bl. prøve	Bl. prøve	Bl. prøve	Bl. prøve	Bl. prøve				
Tørstof *DS/EN 15934:2012 A Gravimetrisk*	68	60	64	61	71	%	1	15	
Metaller									
Arsen (As) *EN/ISO 15587-2:2003, DS/EN 16170:2016 mod. Beregning*	4,4	7,3	6,9	4,6	5,9	mg/kg ts.	0,5	30	
Barium (Ba) *DS 259:2003, SM 3120 ICP-OES*	41	76	57	100	130	mg/kg ts.	1	30	A
Bly (Pb) *EN/ISO 15587-2:2003, DS/EN 16170:2016 mod. Beregning*	7,0	12	11	15	14	mg/kg ts.	1	30	
Cadmium (Cd) *EN/ISO 15587-2:2003, DS/EN 16170:2016 mod. Beregning*	0,16	0,28	0,44	0,35	0,58	mg/kg ts.	0,02	30	
Chrom (Cr) *EN/ISO 15587-2:2003, DS/EN 16170:2016 mod. Beregning*	35	45	43	33	29	mg/kg ts.	1	30	
Kobber (Cu) *EN/ISO 15587-2:2003, DS/EN 16170:2016 mod. Beregning*	43	33	35	31	35	mg/kg ts.	1	30	
Kviksølv (Hg) *EN/ISO 15587-2:2003, DS/EN 16175-1:2016mod. CV-AAS*	0,039	0,036	0,040	0,071	0,11	mg/kg ts.	0,01	30	
Molybdæn (Mo) *DS 259:2003, SM 3120 ICP-OES*	< 1	< 1	< 1	< 1	< 1	mg/kg ts.	1	30	A
Nikkel (Ni) *EN/ISO 15587-2:2003, DS/EN 16170:2016 mod. Beregning*	56	48	53	30	40	mg/kg ts.	0,5	30	
Selen (Se) *EN ISO 15587-2:2003/DS EN 16171:2016 mod. ICP-MS*	0,69	0,96	1,2	0,53	1,0	mg/kg ts.	0,5	30	*A
Zink (Zn) *EN/ISO 15587-2:2003, DS/EN 16170:2016 mod. Beregning*	73	85	80	78	87	mg/kg ts.	2	30	
Kulbrinter									
C6H6-C10 *REFLAB metode 1:2010 v.2 GC-FID*	4,2	3,3	6,0	5,2	4,7	mg/kg ts.	2	30	
C10-C15 *REFLAB metode 1:2010 v.2 GC-FID*	< 5	9,4	< 5	8,6	< 5	mg/kg ts.	5	30	
C15-C20 *REFLAB metode 1:2010 v.2 GC-FID*	8,4	15	6,8	14	5,9	mg/kg ts.	5	30	
C20-C35 *REFLAB metode 1:2010 v.2 GC-FID*	97	99	41	110	52	mg/kg ts.	5	30	
Sum (C10-C20) *REFLAB metode 1:2010 v.2 GC-FID*	8,4	24	6,8	23	5,9	mg/kg ts.			
Sum (C6H6-C35) *REFLAB metode 1:2010 v.2 GC-FID*	110	130	54	130	62	mg/kg ts.			
PAH-forbindelser									
Fluoranthen *REFLAB metode 4: 2008 v.2 GC-MS*	0,091	0,20	0,14	0,077	0,13	mg/kg ts.	0,01	40	
Benzo(b+j+k)fluoranthen *REFLAB metode 4: 2008 v.2 GC-MS*	0,073	0,18	0,13	0,091	0,13	mg/kg ts.	0,01	40	
Benzo(a)pyren *REFLAB metode 4: 2008 v.2 GC-MS*	0,042	0,10	0,08	0,066	0,076	mg/kg ts.	0,01	40	
Indeno(1,2,3-cd)pyren *REFLAB metode 4: 2008 v.2 GC-MS*	0,026	0,07	0,044	0,041	0,043	mg/kg ts.	0,01	40	
Dibenz(a,h)anthracen *REFLAB metode 4: 2008 v.2 GC-MS*	< 0,01	0,021	< 0,01	< 0,01	0,011	mg/kg ts.	0,01	40	

SamlePDF - side 714 af 1074

Dokument navn: Rapport AR-24-VL-01005163-01 att Lars Bjørn Hansen, Modtaget 05-02-2024 (2420296, Nordic Waste) (AR-24-VL-01005163-01_0.pdf)
Hører til sagsnummer: 09.00.00-100-1-24
Registreringsdato: 6. februar 2024

eurofins | VBM Laboratoriet
INDUSTRIVEJ 1
DK-9440 AABYBRO
TLF: +45 98 21 32 00
FAX: +45 98 21 34 54
SH-aabybro@etn.eurofins.com

AMS-Akut Miljø Service ApS
Mejlbyvej 45
8250 Egå
Att.: Lars Bjørn Hansen

Rapportnr.:	AR-24-VL-01005163-01
Batchnr.:	EUAA59-24005163
Kundenr.:	VL0000662
Rapportdato:	06.02.2024

Analyserapport

Sagsnr.:	2420296	
Sagsnavn:	Nordic Waste	
Prøvetype:	Jord	
Prøvetager:		LBH
Modt. dato:	05.02.2024	
Analyseperiode:	- 06.02.2024	
Kunde Ref.:	null	

Lab prøvenr:	**862-2024-00516326**	**862-2024-00516327**	**862-2024-00516328**	**862-2024-00516329**	**862-2024-00516330**	**Enhed**	**DL**	**Urel(%)** [1)]
Prøve ID:	1742	1743	1744	1745	1746			
Prøvemærke:	Mile 1742	Mile 1743	Mile 1744	Mile 1745	Mile 1746			
Prøvedybde m u.t.:	Bl. prøve	Bl. prøve	Bl. prøve	Bl. prøve	Bl. prøve			
Sum af 7 PAH'er *REFLAB metode 4: 2008 v.2 GC-MS*	0,23	0,57	0,40	0,27	0,39	mg/kg ts.		
Klassificering iht. BEK nr 1452	UK	UK	UK	2	UK			

Underleverandør:
A: Underleverandør (DS EN ISO/IEC 17025 DANAK 168)

00516326 Prøvekommentar:
Ud fra kromatogrammet vurderes det, at der kan være indhold af naturligt forekommende kulbrinter.
Indeholder uidentificeret kulbrinter med et kogepunktsområde mellem 250°C og 490°C.

00516327 Prøvekommentar:
Indeholder uidentificeret kulbrinter med et kogepunktsområde mellem 250°C og 490°C.

00516329 Prøvekommentar:
Indeholder kulbrinter med et kogepunktsområde som asfalt/bitumen/fuelolie.
Ud fra kromatogrammet vurderes det, at der kan være indhold af naturligt forekommende kulbrinter.

Prøvningsresultaterne gælder udelukkende for de(n) undersøgte prøve(r).
Rapporten må ikke gengives, undtagen i sin helhed, uden prøvningslaboratoriets skriftlige godkendelse.

Dokument navn: Rapport AR-24-VL-01005163-01 att Lars Bjørn Hansen, Modtaget 05-02-2024 (2420296, Nordic Waste) (AR-24-VL-01005163-01_0.pdf)
Hører til sagsnummer: 09.00.00-100-1-24
Registreringsdato: 6. februar 2024

eurofins | VBM Laboratoriet
ilac-MRA DANAK TEST Reg. nr. 179
INDUSTRIVEJ 1
DK-9440 AABYBRO
TLF: +45 98 21 32 00
FAX: +45 98 21 34 54
SH-aabybro@etn.eurofins.com

AMS-Akut Miljø Service ApS
Mejlbyvej 45
8250 Egå
Att.: Lars Bjørn Hansen

Rapportnr.:	AR-24-VL-01005163-01
Batchnr.:	EUAA59-24005163
Kundenr.:	VL0000662
Rapportdato:	06.02.2024

Analyserapport

Sagsnr.:	2420296	
Sagsnavn:	Nordic Waste	
Prøvetype:	Jord	
Prøvetager:		LBH
Modt. dato:	05.02.2024	
Analyseperiode:	- 06.02.2024	
Kunde Ref.:	null	

Lab prøvenr:	**862-2024-00516331**	**862-2024-00516332**	**862-2024-00516333**	**862-2024-00516334**	**862-2024-00516335**	**Enhed**	**DL**	**Urel(%)**	**¤)**
Prøve ID:	1747	1748	1749	1750	1751				
Prøvemærke:	Mile 1747	Mile 1748	Mile 1749	Mile 1750	Mile 1751				
Prøvedybde m u.t.:	Bl. prøve	Bl. prøve	Bl. prøve	Bl. prøve	Bl. prøve				
Tørstof *DS/EN 15934:2012 A Gravimetrisk*	69	58	66	68	81	%	1	15	
Metaller									
Arsen (As) *EN/ISO 15587-2:2003, DS/EN 16170:2016 mod. Beregning*	7,8	11	11	7,5	3,5	mg/kg ts.	0,5	30	
Barium (Ba) *DS 259:2003, SM 3120 ICP-OES*	64	100	100	110	69	mg/kg ts.	1	30	A
Bly (Pb) *EN/ISO 15587-2:2003, DS/EN 16170:2016 mod. Beregning*	9,6	13	110	12	16	mg/kg ts.	1	30	
Cadmium (Cd) *EN/ISO 15587-2:2003, DS/EN 16170:2016 mod. Beregning*	0,22	0,15	0,26	0,28	0,15	mg/kg ts.	0,02	30	
Chrom (Cr) *EN/ISO 15587-2:2003, DS/EN 16170:2016 mod. Beregning*	38	53	52	30	17	mg/kg ts.	1	30	
Kobber (Cu) *EN/ISO 15587-2:2003, DS/EN 16170:2016 mod. Beregning*	64	57	41	34	33	mg/kg ts.	1	30	
Kviksølv (Hg) *EN/ISO 15587-2:2003, DS/EN 16175-1:2016mod. CV-AAS*	0,048	0,074	0,066	0,080	0,068	mg/kg ts.	0,01	30	
Molybdæn (Mo) *DS 259:2003, SM 3120 ICP-OES*	< 1	< 1	1,1	< 1	< 1	mg/kg ts.	1	30	A
Nikkel (Ni) *EN/ISO 15587-2:2003, DS/EN 16170:2016 mod. Beregning*	56	91	43	43	16	mg/kg ts.	0,5	30	
Selen (Se) *EN ISO 15587-2:2003/DS EN 16171:2016 mod. ICP-MS*	0,58	0,84	0,96	0,61	< 0,5	mg/kg ts.	0,5	30	*A
Zink (Zn) *EN/ISO 15587-2:2003, DS/EN 16170:2016 mod. Beregning*	94	120	180	100	67	mg/kg ts.	2	30	
Kulbrinter									
C6H6-C10 *REFLAB metode 1:2010 v.2 GC-FID*	< 2	< 2	2,1	14	< 2	mg/kg ts.	2	30	
C10-C15 *REFLAB metode 1:2010 v.2 GC-FID*	< 5	7,3	7,8	9,9	< 5	mg/kg ts.	5	30	
C15-C20 *REFLAB metode 1:2010 v.2 GC-FID*	< 5	11	13	11	5,2	mg/kg ts.	5	30	
C20-C35 *REFLAB metode 1:2010 v.2 GC-FID*	71	140	88	98	23	mg/kg ts.	5	30	
Sum (C10-C20) *REFLAB metode 1:2010 v.2 GC-FID*	#	18	21	21	5,2	mg/kg ts.			
Sum (C6H6-C35) *REFLAB metode 1:2010 v.2 GC-FID*	71	160	110	130	28	mg/kg ts.			
PAH-forbindelser									
Fluoranthen *REFLAB metode 4: 2008 v.2 GC-MS*	0,34	0,20	0,12	0,54	1,1	mg/kg ts.	0,01	40	
Benzo(b+j+k)fluoranthen *REFLAB metode 4: 2008 v.2 GC-MS*	0,26	0,17	0,095	0,40	0,69	mg/kg ts.	0,01	40	
Benzo(a)pyren *REFLAB metode 4: 2008 v.2 GC-MS*	0,16	0,11	0,055	0,24	0,43	mg/kg ts.	0,01	40	
Indeno(1,2,3-cd)pyren *REFLAB metode 4: 2008 v.2 GC-MS*	0,088	0,065	0,03	0,15	0,21	mg/kg ts.	0,01	40	
Dibenz(a,h)anthracen *REFLAB metode 4: 2008 v.2 GC-MS*	0,025	0,018	< 0,01	0,034	0,066	mg/kg ts.	0,01	40	

Dokument navn: Rapport AR-24-VL-01005163-01 att Lars Bjørn Hansen, Modtaget 05-02-2024 (2420296, Nordic Waste) (AR-24-VL-01005163-01_0.pdf)
Hører til sagsnummer: 09.00.00-100-1-24
Registreringsdato: 6. februar 2024

eurofins | VBM Laboratoriet
INDUSTRIVEJ 1
DK-9440 AABYBRO
TLF: +45 98 21 32 00
FAX: +45 98 21 34 54
SH-aabybro@etn.eurofins.com

AMS-Akut Miljø Service ApS
Mejlbyvej 45
8250 Egå
Att.: Lars Bjørn Hansen

Rapportnr.:	AR-24-VL-01005163-01
Batchnr.:	EUAA59-24005163
Kundenr.:	VL0000662
Rapportdato:	06.02.2024

Analyserapport

Sagsnr.:	2420296	
Sagsnavn:	Nordic Waste	
Prøvetype:	Jord	
Prøvetager:		LBH
Modt. dato:	05.02.2024	
Analyseperiode:	- 06.02.2024	
Kunde Ref.:	null	

Lab prøvenr:	**862-2024-00516331**	**862-2024-00516332**	**862-2024-00516333**	**862-2024-00516334**	**862-2024-00516335**	**Enhed**	**DL**	**Urel(%)** [¤)]
Prøve ID:	1747	1748	1749	1750	1751			
Prøvemærke:	Mile 1747	Mile 1748	Mile 1749	Mile 1750	Mile 1751			
Prøvedybde m u.t.:	Bl. prøve	Bl. prøve	Bl. prøve	Bl. prøve	Bl. prøve			
Sum af 7 PAH'er *REFLAB metode 4: 2008 v.2 GC-MS*	0,87	0,56	0,30	1,4	2,4	mg/kg ts.		
Klassificering iht. BEK nr 1452	UK	UK	UK	UK	2			

Underleverandør:
A: Underleverandør (DS EN ISO/IEC 17025 DANAK 168)

00516332 **Prøvekommentar:**
Indeholder kulbrinter med et kogepunktsområde som asfalt/bitumen/fuelolie.

00516333 **Prøvekommentar:**
Indeholder kulbrinter med et kogepunktsområde som asfalt/bitumen/fuelolie.

00516334 **Prøvekommentar:**
Indeholder kulbrinter med et kogepunktsområde som asfalt/bitumen/fuelolie.

Prøvningsresultaterne gælder udelukkende for de(n) undersøgte prøve(r).
Rapporten må ikke gengives, undtagen i sin helhed, uden prøvningslaboratoriets skriftlige godkendelse.

Dokument navn: Rapport AR-24-VL-01005163-01 att Lars Bjørn Hansen, Modtaget 05-02-2024 (2420296, Nordic Waste) (AR-24-VL-01005163-01_0.pdf)
Hører til sagsnummer: 09.00.00-100-1-24
Registreringsdato: 6. februar 2024

eurofins | VBM Laboratoriet
ilac-MRA DANAK TEST Reg. nr. 179
INDUSTRIVEJ 1
DK-9440 AABYBRO
TLF: +45 98 21 32 00
FAX: +45 98 21 34 54
SH-aabybro@etn.eurofins.com

AMS-Akut Miljø Service ApS
Mejlbyvej 45
8250 Egå
Att.: Lars Bjørn Hansen

Rapportnr.:	AR-24-VL-01005163-01
Batchnr.:	EUAA59-24005163
Kundenr.:	VL0000662
Rapportdato:	06.02.2024

Analyserapport

Sagsnr.:	2420296	
Sagsnavn:	Nordic Waste	
Prøvetype:	Jord	
Prøvetager:		LBH
Modt. dato:	05.02.2024	
Analyseperiode:	- 06.02.2024	
Kunde Ref.:	null	

Lab prøvenr:	**862-2024-00516336**	**862-2024-00516337**	**862-2024-00516338**	**862-2024-00516339**	**862-2024-00516340**	**Enhed**	**DL**	**Urel(%)**	¤)
Prøve ID:	1752	1753	1754	1755	1756				
Prøvemærke:	Mile 1752	Mile 1753	Mile 1754	Mile 1755	Mile 1756				
Prøvedybde m u.t.:	Bl. prøve	Bl. prøve	Bl. prøve	Bl. prøve	Bl. prøve				
Tørstof *DS/EN 15934:2012 A Gravimetrisk*	64	78	63	65	70	%	1	15	
Metaller									
Arsen (As) *EN/ISO 15587-2:2003, DS/EN 16170:2016 mod. Beregning*	5,1	3,2	6,7	5,9	11	mg/kg ts.	0,5	30	
Barium (Ba) *DS 259:2003, SM 3120 ICP-OES*	44	71	72	190	120	mg/kg ts.	1	30	A
Bly (Pb) *EN/ISO 15587-2:2003, DS/EN 16170:2016 mod. Beregning*	6,7	9,9	10	9,9	10	mg/kg ts.	1	30	
Cadmium (Cd) *EN/ISO 15587-2:2003, DS/EN 16170:2016 mod. Beregning*	0,098	0,24	0,29	0,19	0,26	mg/kg ts.	0,02	30	
Chrom (Cr) *EN/ISO 15587-2:2003, DS/EN 16170:2016 mod. Beregning*	50	15	41	36	49	mg/kg ts.	1	30	
Kobber (Cu) *EN/ISO 15587-2:2003, DS/EN 16170:2016 mod. Beregning*	44	17	48	33	33	mg/kg ts.	1	30	
Kviksølv (Hg) *EN/ISO 15587-2:2003, DS/EN 16175-1:2016mod. CV-AAS*	0,048	0,037	0,043	0,043	0,041	mg/kg ts.	0,01	30	
Molybdæn (Mo) *DS 259:2003, SM 3120 ICP-OES*	< 1	< 1	< 1	< 1	< 1	mg/kg ts.	1	30	A
Nikkel (Ni) *EN/ISO 15587-2:2003, DS/EN 16170:2016 mod. Beregning*	100	18	67	51	50	mg/kg ts.	0,5	30	
Selen (Se) *EN ISO 15587-2:2003/DS EN 16171:2016 mod. ICP-MS*	0,61	< 0,5	0,99	0,91	0,78	mg/kg ts.	0,5	30	*A
Zink (Zn) *EN/ISO 15587-2:2003, DS/EN 16170:2016 mod. Beregning*	96	52	88	70	81	mg/kg ts.	2	30	
Kulbrinter									
C6H6-C10 *REFLAB metode 1:2010 v.2 GC-FID*	< 2	< 2	< 2	< 2	3,5	mg/kg ts.	2	30	
C10-C15 *REFLAB metode 1:2010 v.2 GC-FID*	< 5	< 5	< 5	< 5	5,8	mg/kg ts.	5	30	
C15-C20 *REFLAB metode 1:2010 v.2 GC-FID*	< 5	< 5	< 5	5,1	8,2	mg/kg ts.	5	30	
C20-C35 *REFLAB metode 1:2010 v.2 GC-FID*	23	37	25	45	68	mg/kg ts.	5	30	
Sum (C10-C20) *REFLAB metode 1:2010 v.2 GC-FID*	#	#	#	5,1	14	mg/kg ts.			
Sum (C6H6-C35) *REFLAB metode 1:2010 v.2 GC-FID*	23	37	25	50	86	mg/kg ts.			
PAH-forbindelser									
Fluoranthen *REFLAB metode 4: 2008 v.2 GC-MS*	0,12	0,15	0,12	0,051	0,078	mg/kg ts.	0,01	40	
Benzo(b+j+k)fluoranthen *REFLAB metode 4: 2008 v.2 GC-MS*	0,13	0,12	0,12	0,052	0,072	mg/kg ts.	0,01	40	
Benzo(a)pyren *REFLAB metode 4: 2008 v.2 GC-MS*	0,069	0,07	0,07	0,03	0,042	mg/kg ts.	0,01	40	
Indeno(1,2,3-cd)pyren *REFLAB metode 4: 2008 v.2 GC-MS*	0,038	0,039	0,042	0,017	0,025	mg/kg ts.	0,01	40	
Dibenz(a,h)anthracen *REFLAB metode 4: 2008 v.2 GC-MS*	< 0,01	0,011	0,012	< 0,01	< 0,01	mg/kg ts.	0,01	40	

Dokument navn: Rapport AR-24-VL-01005163-01 att Lars Bjørn Hansen, Modtaget 05-02-2024 (2420296, Nordic Waste) (AR-24-VL-01005163-01_0.pdf)
Hører til sagsnummer: 09.00.00-100-1-24
Registreringsdato: 6. februar 2024

VBM Laboratoriet
INDUSTRIVEJ 1
DK-9440 AABYBRO
TLF: +45 98 21 32 00
FAX: +45 98 21 34 54
SH-aabybro@etn.eurofins.com

AMS-Akut Miljø Service ApS
Mejlbyvej 45
8250 Egå
Att.: Lars Bjørn Hansen

Rapportnr.:	AR-24-VL-01005163-01
Batchnr.:	EUAA59-24005163
Kundenr.:	VL0000662
Rapportdato:	06.02.2024

Analyserapport

Sagsnr.:	2420296
Sagsnavn:	Nordic Waste
Prøvetype:	Jord
Prøvetager:	LBH
Modt. dato:	05.02.2024
Analyseperiode:	- 06.02.2024
Kunde Ref.:	null

Lab prøvenr:	**862-2024-00516336**	**862-2024-00516337**	**862-2024-00516338**	**862-2024-00516339**	**862-2024-00516340**	**Enhed**	**DL**	**Urel(%)** [¤)]
Prøve ID:	1752	1753	1754	1755	1756			
Prøvemærke:	Mile 1752	Mile 1753	Mile 1754	Mile 1755	Mile 1756			
Prøvedybde m u.t.:	Bl. prøve	Bl. prøve	Bl. prøve	Bl. prøve	Bl. prøve			
Sum af 7 PAH'er *REFLAB metode 4: 2008 v.2 GC-MS*	0,35	0,38	0,37	0,15	0,22	mg/kg ts.		
Klassificering iht. BEK nr 1452	UK	1	UK	UK	UK			

Underleverandør:
A: Underleverandør (DS EN ISO/IEC 17025 DANAK 168)

Prøvningsresultaterne gælder udelukkende for de(n) undersøgte prøve(r).
Rapporten må ikke gengives, undtagen i sin helhed, uden prøvningslaboratoriets skriftlige godkendelse.

SamlePDF - side 719 af 1074

Dokument navn: Rapport AR-24-VL-01005163-01 att Lars Bjørn Hansen, Modtaget 05-02-2024 (2420296, Nordic Waste) (AR-24-VL-01005163-01_0.pdf)
Hører til sagsnummer: 09.00.00-100-1-24
Registreringsdato: 6. februar 2024

eurofins | VBM Laboratoriet
ilac-MRA DANAK TEST Reg. nr. 179
INDUSTRIVEJ 1
DK-9440 AABYBRO
TLF: +45 98 21 32 00
FAX: +45 98 21 34 54
SH-aabybro@etn.eurofins.com

AMS-Akut Miljø Service ApS
Mejlbyvej 45
8250 Egå
Att.: Lars Bjørn Hansen

Rapportnr.:	AR-24-VL-01005163-01
Batchnr.:	EUAA59-24005163
Kundenr.:	VL0000662
Rapportdato:	06.02.2024

Analyserapport

Sagsnr.:	2420296	
Sagsnavn:	Nordic Waste	
Prøvetype:	Jord	
Prøvetager:		LBH
Modt. dato:	05.02.2024	
Analyseperiode:	- 06.02.2024	
Kunde Ref.:	null	

Lab prøvenr:	**862-2024-00516341**	**862-2024-00516342**	**862-2024-00516343**	**862-2024-00516344**	**862-2024-00516345**	**Enhed**	**DL**	**Urel(%)**	**¤)**
Prøve ID:	1757	1758	1759	1760	1761				
Prøvemærke:	Mile 1757	Mile 1758	Mile 1759	Mile 1760	Mile 1761				
Prøvedybde m u.t.:	Bl. prøve	Bl. prøve	Bl. prøve	Bl. prøve	Bl. prøve				
Tørstof *DS/EN 15934:2012 A Gravimetrisk*	82	70	61	65	63	%	1	15	
Metaller									
Arsen (As) *EN/ISO 15587-2:2003, DS/EN 16170:2016 mod. Beregning*	4,4	5,3	11	7,4	6,7	mg/kg ts.	0,5	30	
Barium (Ba) *DS 259:2003, SM 3120 ICP-OES*	290	53	61	64	51	mg/kg ts.	1	30	A
Bly (Pb) *EN/ISO 15587-2:2003, DS/EN 16170:2016 mod. Beregning*	7,6	8,4	9,6	9,8	12	mg/kg ts.	1	30	
Cadmium (Cd) *EN/ISO 15587-2:2003, DS/EN 16170:2016 mod. Beregning*	0,23	0,19	0,31	0,28	0,15	mg/kg ts.	0,02	30	
Chrom (Cr) *EN/ISO 15587-2:2003, DS/EN 16170:2016 mod. Beregning*	43	42	64	44	56	mg/kg ts.	1	30	
Kobber (Cu) *EN/ISO 15587-2:2003, DS/EN 16170:2016 mod. Beregning*	44	47	62	46	34	mg/kg ts.	1	30	
Kviksølv (Hg) *EN/ISO 15587-2:2003, DS/EN 16175-1:2016mod. CV-AAS*	0,040	0,055	0,077	0,058	0,037	mg/kg ts.	0,01	30	
Molybdæn (Mo) *DS 259:2003, SM 3120 ICP-OES*	< 1	< 1	< 1	< 1	< 1	mg/kg ts.	1	30	A
Nikkel (Ni) *EN/ISO 15587-2:2003, DS/EN 16170:2016 mod. Beregning*	67	60	84	63	48	mg/kg ts.	0,5	30	
Selen (Se) *EN ISO 15587-2:2003/DS EN 16171:2016 mod. ICP-MS*	1,2	0,85	1,3	0,94	0,89	mg/kg ts.	0,5	30	*A
Zink (Zn) *EN/ISO 15587-2:2003, DS/EN 16170:2016 mod. Beregning*	69	85	130	96	93	mg/kg ts.	2	30	
Kulbrinter									
C6H6-C10 *REFLAB metode 1:2010 v.2 GC-FID*	13	4,4	< 2	5,0	3,4	mg/kg ts.	2	30	
C10-C15 *REFLAB metode 1:2010 v.2 GC-FID*	6,8	< 5	< 5	13	< 5	mg/kg ts.	5	30	
C15-C20 *REFLAB metode 1:2010 v.2 GC-FID*	8,7	6,1	14	20	7,1	mg/kg ts.	5	30	
C20-C35 *REFLAB metode 1:2010 v.2 GC-FID*	100	52	100	160	89	mg/kg ts.	5	30	
Sum (C10-C20) *REFLAB metode 1:2010 v.2 GC-FID*	16	6,1	14	33	7,1	mg/kg ts.			
Sum (C6H6-C35) *REFLAB metode 1:2010 v.2 GC-FID*	130	63	120	200	100	mg/kg ts.			
PAH-forbindelser									
Fluoranthen *REFLAB metode 4: 2008 v.2 GC-MS*	0,13	0,31	0,90	0,12	0,11	mg/kg ts.	0,01	40	
Benzo(b+j+k)fluoranthen *REFLAB metode 4: 2008 v.2 GC-MS*	0,11	0,28	0,62	0,12	0,11	mg/kg ts.	0,01	40	
Benzo(a)pyren *REFLAB metode 4: 2008 v.2 GC-MS*	0,069	0,16	0,40	0,068	0,066	mg/kg ts.	0,01	40	
Indeno(1,2,3-cd)pyren *REFLAB metode 4: 2008 v.2 GC-MS*	0,04	0,084	0,19	0,044	0,047	mg/kg ts.	0,01	40	
Dibenz(a,h)anthracen *REFLAB metode 4: 2008 v.2 GC-MS*	0,011	0,02	0,049	0,011	0,014	mg/kg ts.	0,01	40	

Dokument navn: Rapport AR-24-VL-01005163-01 att Lars Bjørn Hansen, Modtaget 05-02-2024 (2420296, Nordic Waste) (AR-24-VL-01005163-01_0.pdf)
Hører til sagsnummer: 09.00.00-100-1-24
Registreringsdato: 6. februar 2024

eurofins | VBM Laboratoriet
INDUSTRIVEJ 1
DK-9440 AABYBRO
TLF: +45 98 21 32 00
FAX: +45 98 21 34 54
SH-aabybro@etn.eurofins.com

AMS-Akut Miljø Service ApS
Mejlbyvej 45
8250 Egå
Att.: Lars Bjørn Hansen

Rapportnr.:	AR-24-VL-01005163-01
Batchnr.:	EUAA59-24005163
Kundenr.:	VL0000662
Rapportdato:	06.02.2024

Analyserapport

Sagsnr.:	2420296
Sagsnavn:	Nordic Waste
Prøvetype:	Jord
Prøvetager:	LBH
Modt. dato:	05.02.2024
Analyseperiode:	- 06.02.2024
Kunde Ref.:	null

Lab prøvenr:	**862-2024-00516341**	**862-2024-00516342**	**862-2024-00516343**	**862-2024-00516344**	**862-2024-00516345**	**Enhed**	**DL**	**Urel(%)** [a)]
Prøve ID:	1757	1758	1759	1760	1761			
Prøvemærke:	Mile 1757	Mile 1758	Mile 1759	Mile 1760	Mile 1761			
Prøvedybde m u.t.:	Bl. prøve	Bl. prøve	Bl. prøve	Bl. prøve	Bl. prøve			
Sum af 7 PAH'er *REFLAB metode 4: 2008 v.2 GC-MS*	0,36	0,86	2,2	0,36	0,35	mg/kg ts.		
Klassificering iht. BEK nr 1452	UK	UK	UK	UK	UK			

Underleverandør:
A: Underleverandør (DS EN ISO/IEC 17025 DANAK 168)

00516341 Prøvekommentar:
Indeholder uidentificeret kulbrinter med et kogepunktsområde mellem 250°C og 490°C.

00516343 Prøvekommentar:
Indeholder kulbrinter med et kogepunktsområde som asfalt/bitumen/fuelolie.

00516344 Prøvekommentar:
Indeholder uidentificeret kulbrinter med et kogepunktsområde mellem 250°C og 490°C.

00516345 Prøvekommentar:
Indeholder uidentificeret kulbrinter med et kogepunktsområde mellem 250°C og 490°C.

Prøvningsresultaterne gælder udelukkende for de(n) undersøgte prøve(r).
Rapporten må ikke gengives, undtagen i sin helhed, uden prøvningslaboratoriets skriftlige godkendelse.

SamlePDF - side 721 af 1074

Dokument navn: Rapport AR-24-VL-01005163-01 att Lars Bjørn Hansen, Modtaget 05-02-2024 (2420296, Nordic Waste) (AR-24-VL-01005163-01_0.pdf)
Hører til sagsnummer: 09.00.00-100-1-24
Registreringsdato: 6. februar 2024

eurofins | VBM Laboratoriet
ilac-MRA DANAK TEST Reg. nr. 179
INDUSTRIVEJ 1
DK-9440 AABYBRO
TLF: +45 98 21 32 00
FAX: +45 98 21 34 54
SH-aabybro@etn.eurofins.com

AMS-Akut Miljø Service ApS
Mejlbyvej 45
8250 Egå
Att.: Lars Bjørn Hansen

Rapportnr.:	AR-24-VL-01005163-01
Batchnr.:	EUAA59-24005163
Kundenr.:	VL0000662
Rapportdato:	06.02.2024

Analyserapport

Sagsnr.:	2420296	
Sagsnavn:	Nordic Waste	
Prøvetype:	Jord	
Prøvetager:		LBH
Modt. dato:	05.02.2024	
Analyseperiode:	- 06.02.2024	
Kunde Ref.:	null	

Lab prøvenr:	**862-2024-00516346**	**862-2024-00516347**	**862-2024-00516348**	**862-2024-00516349**	**862-2024-00516350**	**Enhed**	**DL**	**Urel(%)**	¤)
Prøve ID:	1762	1763	1764	1765	1766				
Prøvemærke:	Mile 1762	Mile 1763	Mile 1764	Mile 1765	Mile 1766				
Prøvedybde m u.t.:	Bl. prøve	Bl. prøve	Bl. prøve	Bl. prøve	Bl. prøve				
Tørstof *DS/EN 15934:2012 A Gravimetrisk*	62	75	66	65	70	%	1	15	
Metaller									
Arsen (As) *EN/ISO 15587-2:2003, DS/EN 16170:2016 mod. Beregning*	13	4,8	5,7	10	6,2	mg/kg ts.	0,5	30	
Barium (Ba) *DS 259:2003, SM 3120 ICP-OES*	60	180	140	63	110	mg/kg ts.	1	30	A
Bly (Pb) *EN/ISO 15587-2:2003, DS/EN 16170:2016 mod. Beregning*	9,1	15	12	6,1	7,8	mg/kg ts.	1	30	
Cadmium (Cd) *EN/ISO 15587-2:2003, DS/EN 16170:2016 mod. Beregning*	0,18	0,19	0,24	0,059	0,18	mg/kg ts.	0,02	30	
Chrom (Cr) *EN/ISO 15587-2:2003, DS/EN 16170:2016 mod. Beregning*	46	28	43	56	42	mg/kg ts.	1	30	
Kobber (Cu) *EN/ISO 15587-2:2003, DS/EN 16170:2016 mod. Beregning*	43	35	39	45	47	mg/kg ts.	1	30	
Kviksølv (Hg) *EN/ISO 15587-2:2003, DS/EN 16175-1:2016mod. CV-AAS*	0,048	0,064	0,078	0,045	0,036	mg/kg ts.	0,01	30	
Molybdæn (Mo) *DS 259:2003, SM 3120 ICP-OES*	< 1	< 1	< 1	< 1	1,0	mg/kg ts.	1	30	A
Nikkel (Ni) *EN/ISO 15587-2:2003, DS/EN 16170:2016 mod. Beregning*	76	33	47	67	36	mg/kg ts.	0,5	30	
Selen (Se) *EN ISO 15587-2:2003/DS EN 16171:2016 mod. ICP-MS*	1,0	< 0,5	0,79	0,60	1,5	mg/kg ts.	0,5	30	*A
Zink (Zn) *EN/ISO 15587-2:2003, DS/EN 16170:2016 mod. Beregning*	94	93	83	92	70	mg/kg ts.	2	30	
Kulbrinter									
C6H6-C10 *REFLAB metode 1:2010 v.2 GC-FID*	< 2	< 2	3,2	< 2	< 2	mg/kg ts.	2	30	
C10-C15 *REFLAB metode 1:2010 v.2 GC-FID*	< 5	< 5	< 5	< 5	< 5	mg/kg ts.	5	30	
C15-C20 *REFLAB metode 1:2010 v.2 GC-FID*	6,5	< 5	< 5	20	< 5	mg/kg ts.	5	30	
C20-C35 *REFLAB metode 1:2010 v.2 GC-FID*	77	59	71	120	24	mg/kg ts.	5	30	
Sum (C10-C20) *REFLAB metode 1:2010 v.2 GC-FID*	6,5	#	#	20	#	mg/kg ts.			
Sum (C6H6-C35) *REFLAB metode 1:2010 v.2 GC-FID*	83	59	74	140	24	mg/kg ts.			
PAH-forbindelser									
Fluoranthen *REFLAB metode 4: 2008 v.2 GC-MS*	0,086	0,13	0,087	0,20	0,18	mg/kg ts.	0,01	40	
Benzo(b+j+k)fluoranthen *REFLAB metode 4: 2008 v.2 GC-MS*	0,086	0,13	0,089	0,17	0,15	mg/kg ts.	0,01	40	
Benzo(a)pyren *REFLAB metode 4: 2008 v.2 GC-MS*	0,053	0,076	0,052	0,093	0,099	mg/kg ts.	0,01	40	
Indeno(1,2,3-cd)pyren *REFLAB metode 4: 2008 v.2 GC-MS*	0,035	0,048	0,03	0,053	0,063	mg/kg ts.	0,01	40	
Dibenz(a,h)anthracen *REFLAB metode 4: 2008 v.2 GC-MS*	< 0,01	0,013	< 0,01	0,015	0,015	mg/kg ts.	0,01	40	

Dokument navn: Rapport AR-24-VL-01005163-01 att Lars Bjørn Hansen, Modtaget 05-02-2024 (2420296, Nordic Waste) (AR-24-VL-01005163-01_0.pdf)
Hører til sagsnummer: 09.00.00-100-1-24
Registreringsdato: 6. februar 2024

eurofins | VBM Laboratoriet
INDUSTRIVEJ 1
DK-9440 AABYBRO
TLF: +45 98 21 32 00
FAX: +45 98 21 34 54
SH-aabybro@etn.eurofins.com

AMS-Akut Miljø Service ApS
Mejlbyvej 45
8250 Egå
Att.: Lars Bjørn Hansen

Rapportnr.:	AR-24-VL-01005163-01
Batchnr.:	EUAA59-24005163
Kundenr.:	VL0000662
Rapportdato:	06.02.2024

Analyserapport

Sagsnr.:	2420296	
Sagsnavn:	Nordic Waste	
Prøvetype:	Jord	
Prøvetager:		LBH
Modt. dato:	05.02.2024	
Analyseperiode:	- 06.02.2024	
Kunde Ref.:	null	

Lab prøvenr:	**862-2024-00516346**	**862-2024-00516347**	**862-2024-00516348**	**862-2024-00516349**	**862-2024-00516350**	**Enhed**	**DL**	**Urel(%)** ¤)
Prøve ID:	1762	1763	1764	1765	1766			
Prøvemærke:	Mile 1762	Mile 1763	Mile 1764	Mile 1765	Mile 1766			
Prøvedybde m u.t.:	Bl. prøve	Bl. prøve	Bl. prøve	Bl. prøve	Bl. prøve			
Sum af 7 PAH'er *REFLAB metode 4: 2008 v.2 GC-MS*	0,26	0,40	0,26	0,53	0,51	mg/kg ts.		
Klassificering iht. BEK nr 1452	UK	UK	UK	UK	UK			

Underleverandør:
A: Underleverandør (DS EN ISO/IEC 17025 DANAK 168)

00516349 Prøvekommentar:
Indeholder kulbrinter med et kogepunktsområde som asfalt/bitumen/fuelolie.

Prøvningsresultaterne gælder udelukkende for de(n) undersøgte prøve(r).
Rapporten må ikke gengives, undtagen i sin helhed, uden prøvningslaboratoriets skriftlige godkendelse.

SamlePDF - side 723 af 1074

Dokument navn: Rapport AR-24-VL-01005163-01 att Lars Bjørn Hansen, Modtaget 05-02-2024 (2420296, Nordic Waste) (AR-24-VL-01005163-01_0.pdf)
Hører til sagsnummer: 09.00.00-100-1-24
Registreringsdato: 6. februar 2024

eurofins | VBM Laboratoriet
ilac-MRA DANAK TEST Reg. nr. 179
INDUSTRIVEJ 1
DK-9440 AABYBRO
TLF: +45 98 21 32 00
FAX: +45 98 21 34 54
SH-aabybro@etn.eurofins.com

AMS-Akut Miljø Service ApS
Mejlbyvej 45
8250 Egå
Att.: Lars Bjørn Hansen

Rapportnr.:	AR-24-VL-01005163-01
Batchnr.:	EUAA59-24005163
Kundenr.:	VL0000662
Rapportdato:	06.02.2024

Analyserapport

Sagsnr.:	2420296	
Sagsnavn:	Nordic Waste	
Prøvetype:	Jord	
Prøvetager:		LBH
Modt. dato:	05.02.2024	
Analyseperiode:	- 06.02.2024	
Kunde Ref.:	null	

Lab prøvenr:	**862-2024-00516351**	**862-2024-00516352**	**862-2024-00516353**	**862-2024-00516354**	**862-2024-00516355**	**Enhed**	**DL**	**Urel(%)**	**¤)**
Prøve ID:	1767	1768	1769	1770	1771				
Prøvemærke:	Mile 1767	Mile 1768	Mile 1769	Mile 1770	Mile 1771				
Prøvedybde m u.t.:	Bl. prøve	Bl. prøve	Bl. prøve	Bl. prøve	Bl. prøve				
Tørstof *DS/EN 15934:2012 A Gravimetrisk*	66	74	81	64	63	%	1	15	
Metaller									
Arsen (As) *EN/ISO 15587-2:2003, DS/EN 16170:2016 mod. Beregning*	5,7	4,2	3,1	3,9	8,4	mg/kg ts.	0,5	30	
Barium (Ba) *DS 259:2003, SM 3120 ICP-OES*	420	95	100	120	79	mg/kg ts.	1	30	A
Bly (Pb) *EN/ISO 15587-2:2003, DS/EN 16170:2016 mod. Beregning*	87	28	8,3	19	16	mg/kg ts.	1	30	
Cadmium (Cd) *EN/ISO 15587-2:2003, DS/EN 16170:2016 mod. Beregning*	0,17	0,55	0,24	0,70	1,1	mg/kg ts.	0,02	30	
Chrom (Cr) *EN/ISO 15587-2:2003, DS/EN 16170:2016 mod. Beregning*	75	27	21	24	60	mg/kg ts.	1	30	
Kobber (Cu) *EN/ISO 15587-2:2003, DS/EN 16170:2016 mod. Beregning*	41	34	25	45	57	mg/kg ts.	1	30	
Kviksølv (Hg) *EN/ISO 15587-2:2003, DS/EN 16175-1:2016mod. CV-AAS*	0,042	0,25	0,047	0,12	0,068	mg/kg ts.	0,01	30	
Molybdæn (Mo) *DS 259:2003, SM 3120 ICP-OES*	2,0	< 1	< 1	1,6	1,0	mg/kg ts.	1	30	A
Nikkel (Ni) *EN/ISO 15587-2:2003, DS/EN 16170:2016 mod. Beregning*	59	36	28	26	82	mg/kg ts.	0,5	30	
Selen (Se) *EN ISO 15587-2:2003/DS EN 16171:2016 mod. ICP-MS*	0,72	1,1	< 0,5	1,2	2,6	mg/kg ts.	0,5	30	*A
Zink (Zn) *EN/ISO 15587-2:2003, DS/EN 16170:2016 mod. Beregning*	330	78	56	120	120	mg/kg ts.	2	30	
Kulbrinter									
C6H6-C10 *REFLAB metode 1:2010 v.2 GC-FID*	< 2	5,2	< 2	4,3	< 2	mg/kg ts.	2	30	
C10-C15 *REFLAB metode 1:2010 v.2 GC-FID*	< 5	< 5	< 5	12	10	mg/kg ts.	5	30	
C15-C20 *REFLAB metode 1:2010 v.2 GC-FID*	< 5	< 5	< 5	16	20	mg/kg ts.	5	30	
C20-C35 *REFLAB metode 1:2010 v.2 GC-FID*	33	57	35	160	170	mg/kg ts.	5	30	
Sum (C10-C20) *REFLAB metode 1:2010 v.2 GC-FID*	#	#	#	28	30	mg/kg ts.			
Sum (C6H6-C35) *REFLAB metode 1:2010 v.2 GC-FID*	33	62	35	190	200	mg/kg ts.			
PAH-forbindelser									
Fluoranthen *REFLAB metode 4: 2008 v.2 GC-MS*	0,28	0,19	0,15	0,11	0,24	mg/kg ts.	0,01	40	
Benzo(b+j+k)fluoranthen *REFLAB metode 4: 2008 v.2 GC-MS*	0,19	0,18	0,15	0,10	0,19	mg/kg ts.	0,01	40	
Benzo(a)pyren *REFLAB metode 4: 2008 v.2 GC-MS*	0,13	0,11	0,09	0,065	0,11	mg/kg ts.	0,01	40	
Indeno(1,2,3-cd)pyren *REFLAB metode 4: 2008 v.2 GC-MS*	0,067	0,066	0,052	0,04	0,061	mg/kg ts.	0,01	40	
Dibenz(a,h)anthracen *REFLAB metode 4: 2008 v.2 GC-MS*	0,019	0,018	0,015	0,011	0,017	mg/kg ts.	0,01	40	

Dokument navn: Rapport AR-24-VL-01005163-01 att Lars Bjørn Hansen, Modtaget 05-02-2024 (2420296, Nordic Waste) (AR-24-VL-01005163-01_0.pdf)
Hører til sagsnummer: 09.00.00-100-1-24
Registreringsdato: 6. februar 2024

eurofins | VBM Laboratoriet
INDUSTRIVEJ 1
DK-9440 AABYBRO
TLF: +45 98 21 32 00
FAX: +45 98 21 34 54
SH-aabybro@etn.eurofins.com

AMS-Akut Miljø Service ApS
Mejlbyvej 45
8250 Egå
Att.: Lars Bjørn Hansen

Rapportnr.:	AR-24-VL-01005163-01
Batchnr.:	EUAA59-24005163
Kundenr.:	VL0000662
Rapportdato:	06.02.2024

Analyserapport

Sagsnr.:	2420296	
Sagsnavn:	Nordic Waste	
Prøvetype:	Jord	
Prøvetager:		LBH
Modt. dato:	05.02.2024	
Analyseperiode:	- 06.02.2024	
Kunde Ref.:	null	

Lab prøvenr:	**862-2024-00516351**	**862-2024-00516352**	**862-2024-00516353**	**862-2024-00516354**	**862-2024-00516355**	**Enhed**	**DL**	**Urel(%)** ¤)
Prøve ID:	1767	1768	1769	1770	1771			
Prøvemærke:	Mile 1767	Mile 1768	Mile 1769	Mile 1770	Mile 1771			
Prøvedybde m u.t.:	Bl. prøve	Bl. prøve	Bl. prøve	Bl. prøve	Bl. prøve			
Sum af 7 PAH'er *REFLAB metode 4: 2008 v.2 GC-MS*	0,68	0,57	0,45	0,33	0,62	mg/kg ts.		
Klassificering iht. BEK nr 1452	UK	UK	1	2	UK			

Underleverandør:
A: Underleverandør (DS EN ISO/IEC 17025 DANAK 168)

00516354 **Prøvekommentar:**
Indeholder kulbrinter med et kogepunktsområde som asfalt/bitumen/fuelolie.

00516355 **Prøvekommentar:**
Indeholder kulbrinter med et kogepunktsområde som asfalt/bitumen/fuelolie.

Prøvningsresultaterne gælder udelukkende for de(n) undersøgte prøve(r).
Rapporten må ikke gengives, undtagen i sin helhed, uden prøvningslaboratoriets skriftlige godkendelse.
SamlePDF - side 725 af 1074

Dokument navn: Rapport AR-24-VL-01005163-01 att Lars Bjørn Hansen, Modtaget 05-02-2024 (2420296, Nordic Waste) (AR-24-VL-01005163-01_0.pdf)
Hører til sagsnummer: 09.00.00-100-1-24
Registreringsdato: 6. februar 2024

eurofins | VBM Laboratoriet
ilac-MRA DANAK TEST Reg. nr. 179
INDUSTRIVEJ 1
DK-9440 AABYBRO
TLF: +45 98 21 32 00
FAX: +45 98 21 34 54
SH-aabybro@etn.eurofins.com

AMS-Akut Miljø Service ApS
Mejlbyvej 45
8250 Egå
Att.: Lars Bjørn Hansen

Rapportnr.:	AR-24-VL-01005163-01
Batchnr.:	EUAA59-24005163
Kundenr.:	VL0000662
Rapportdato:	06.02.2024

Analyserapport

Sagsnr.:	2420296	
Sagsnavn:	Nordic Waste	
Prøvetype:	Jord	
Prøvetager:		LBH
Modt. dato:	05.02.2024	
Analyseperiode:	- 06.02.2024	
Kunde Ref.:	null	

Lab prøvenr:	**862-2024-00516356**	**862-2024-00516357**	**862-2024-00516358**	**862-2024-00516359**	**862-2024-00516360**	**Enhed**	**DL**	**Urel(%)**	**¤)**
Prøve ID:	1772	1773	1774	1775	1776				
Prøvemærke:	Mile 1772	Mile 1773	Mile 1774	Mile 1775	Mile 1776				
Prøvedybde m u.t.:	Bl. prøve	Bl. prøve	Bl. prøve	Bl. prøve	Bl. prøve				
Tørstof *DS/EN 15934:2012 A Gravimetrisk*	63	77	69	65	73	%	1	15	
Metaller									
Arsen (As) *EN/ISO 15587-2:2003, DS/EN 16170:2016 mod. Beregning*	4,8	4,2	7,4	4,8	5,1	mg/kg ts.	0,5	30	
Barium (Ba) *DS 259:2003, SM 3120 ICP-OES*	230	110	71	120	100	mg/kg ts.	1	30	A
Bly (Pb) *EN/ISO 15587-2:2003, DS/EN 16170:2016 mod. Beregning*	14	12	14	9,7	11	mg/kg ts.	1	30	
Cadmium (Cd) *EN/ISO 15587-2:2003, DS/EN 16170:2016 mod. Beregning*	0,16	0,18	0,42	0,23	0,15	mg/kg ts.	0,02	30	
Chrom (Cr) *EN/ISO 15587-2:2003, DS/EN 16170:2016 mod. Beregning*	41	25	37	23	35	mg/kg ts.	1	30	
Kobber (Cu) *EN/ISO 15587-2:2003, DS/EN 16170:2016 mod. Beregning*	63	29	47	40	48	mg/kg ts.	1	30	
Kviksølv (Hg) *EN/ISO 15587-2:2003, DS/EN 16175-1:2016mod. CV-AAS*	0,055	0,044	0,048	0,043	0,044	mg/kg ts.	0,01	30	
Molybdæn (Mo) *DS 259:2003, SM 3120 ICP-OES*	< 1	< 1	< 1	1,2	< 1	mg/kg ts.	1	30	A
Nikkel (Ni) *EN/ISO 15587-2:2003, DS/EN 16170:2016 mod. Beregning*	52	30	53	22	29	mg/kg ts.	0,5	30	
Selen (Se) *EN ISO 15587-2:2003/DS EN 16171:2016 mod. ICP-MS*	0,56	< 0,5	0,55	0,95	1,0	mg/kg ts.	0,5	30	*A
Zink (Zn) *EN/ISO 15587-2:2003, DS/EN 16170:2016 mod. Beregning*	94	64	110	94	73	mg/kg ts.	2	30	
Kulbrinter									
C6H6-C10 *REFLAB metode 1:2010 v.2 GC-FID*	3,6	4,2	3,9	7,6	4,5	mg/kg ts.	2	30	
C10-C15 *REFLAB metode 1:2010 v.2 GC-FID*	8,0	< 5	< 5	14	6,7	mg/kg ts.	5	30	
C15-C20 *REFLAB metode 1:2010 v.2 GC-FID*	13	< 5	< 5	32	12	mg/kg ts.	5	30	
C20-C35 *REFLAB metode 1:2010 v.2 GC-FID*	81	47	44	380	79	mg/kg ts.	5	30	
Sum (C10-C20) *REFLAB metode 1:2010 v.2 GC-FID*	21	#	#	46	19	mg/kg ts.			
Sum (C6H6-C35) *REFLAB metode 1:2010 v.2 GC-FID*	110	51	48	430	100	mg/kg ts.			
PAH-forbindelser									
Fluoranthen *REFLAB metode 4: 2008 v.2 GC-MS*	0,14	0,16	0,36	0,17	0,37	mg/kg ts.	0,01	40	
Benzo(b+j+k)fluoranthen *REFLAB metode 4: 2008 v.2 GC-MS*	0,11	0,14	0,21	0,17	0,26	mg/kg ts.	0,01	40	
Benzo(a)pyren *REFLAB metode 4: 2008 v.2 GC-MS*	0,066	0,089	0,13	0,11	0,15	mg/kg ts.	0,01	40	
Indeno(1,2,3-cd)pyren *REFLAB metode 4: 2008 v.2 GC-MS*	0,035	0,06	0,066	0,06	0,061	mg/kg ts.	0,01	40	
Dibenz(a,h)anthracen *REFLAB metode 4: 2008 v.2 GC-MS*	< 0,01	0,017	0,019	0,018	0,016	mg/kg ts.	0,01	40	

SamlePDF - side 726 af 1074

Prøvningsresultaterne gælder udelukkende for de(n) undersøgte prøve(r).
Rapporten må ikke gengives, undtagen i sin helhed, uden prøvningslaboratoriets skriftlige godkendelse.

Dokument navn: Rapport AR-24-VL-01005163-01 att Lars Bjørn Hansen, Modtaget 05-02-2024 (2420296, Nordic Waste) (AR-24-VL-01005163-01_0.pdf)
Hører til sagsnummer: 09.00.00-100-1-24
Registreringsdato: 6. februar 2024

eurofins | VBM Laboratoriet
INDUSTRIVEJ 1
DK-9440 AABYBRO
TLF: +45 98 21 32 00
FAX: +45 98 21 34 54
SH-aabybro@etn.eurofins.com

AMS-Akut Miljø Service ApS
Mejlbyvej 45
8250 Egå
Att.: Lars Bjørn Hansen

Rapportnr.:	AR-24-VL-01005163-01
Batchnr.:	EUAA59-24005163
Kundenr.:	VL0000662
Rapportdato:	06.02.2024

Analyserapport

Sagsnr.:	2420296
Sagsnavn:	Nordic Waste
Prøvetype:	Jord
Prøvetager:	LBH
Modt. dato:	05.02.2024
Analyseperiode:	- 06.02.2024
Kunde Ref.:	null

Lab prøvenr:	**862-2024-00516356**	**862-2024-00516357**	**862-2024-00516358**	**862-2024-00516359**	**862-2024-00516360**	**Enhed**	**DL**	**Urel(%)** [¤)]
Prøve ID:	1772	1773	1774	1775	1776			
Prøvemærke:	Mile 1772	Mile 1773	Mile 1774	Mile 1775	Mile 1776			
Prøvedybde m u.t.:	Bl. prøve	Bl. prøve	Bl. prøve	Bl. prøve	Bl. prøve			
Sum af 7 PAH'er *REFLAB metode 4: 2008 v.2 GC-MS*	0,35	0,47	0,79	0,53	0,87	mg/kg ts.		
Klassificering iht. BEK nr 1452	UK	1	UK	UK	1			

Underleverandør:
A: Underleverandør (DS EN ISO/IEC 17025 DANAK 168)

00516356 Prøvekommentar:
Indeholder uidentificeret kulbrinter med et kogepunktsområde mellem 250°C og 490°C.

00516359 Prøvekommentar:
Indeholder kulbrinter med et kogepunktsområde som asfalt/bitumen/fuelolie og tjære.

00516360 Prøvekommentar:
Ud fra kromatogrammet vurderes det, at der kan være indhold af naturligt forekommende kulbrinter.
Indeholder uidentificeret kulbrinter med et kogepunktsområde mellem 250°C og 490°C.

Prøvningsresultaterne gælder udelukkende for de(n) undersøgte prøve(r).
Rapporten må ikke gengives, undtagen i sin helhed, uden prøvningslaboratoriets skriftlige godkendelse.

SamlePDF - side 727 af 1074

Dokument navn: Rapport AR-24-VL-01005163-01 att Lars Bjørn Hansen, Modtaget 05-02-2024 (2420296, Nordic Waste) (AR-24-VL-01005163-01_0.pdf)
Hører til sagsnummer: 09.00.00-100-1-24
Registreringsdato: 6. februar 2024

eurofins | VBM Laboratoriet
ilac-MRA DANAK TEST Reg. nr. 179
INDUSTRIVEJ 1
DK-9440 AABYBRO
TLF: +45 98 21 32 00
FAX: +45 98 21 34 54
SH-aabybro@etn.eurofins.com

AMS-Akut Miljø Service ApS
Mejlbyvej 45
8250 Egå
Att.: Lars Bjørn Hansen

Rapportnr.:	AR-24-VL-01005163-01
Batchnr.:	EUAA59-24005163
Kundenr.:	VL0000662
Rapportdato:	06.02.2024

Analyserapport

Sagsnr.:	2420296	
Sagsnavn:	Nordic Waste	
Prøvetype:	Jord	
Prøvetager:		LBH
Modt. dato:	05.02.2024	
Analyseperiode:	- 06.02.2024	
Kunde Ref.:	null	

Lab prøvenr:	**862-2024-00516361**	**862-2024-00516362**	**862-2024-00516363**	**862-2024-00516364**	**862-2024-00516365**	**Enhed**	**DL**	**Urel(%)**	**¤)**
Prøve ID:	1777	1778	1779	1780	1781				
Prøvemærke:	Mile 1777	Mile 1778	Mile 1779	Mile 1780	Mile 1781				
Prøvedybde m u.t.:	Bl. prøve	Bl. prøve	Bl. prøve	Bl. prøve	Bl. prøve				
Tørstof *DS/EN 15934:2012 A Gravimetrisk*	73	73	81	76	65	%	1	15	
Metaller									
Arsen (As) *EN/ISO 15587-2:2003, DS/EN 16170:2016 mod. Beregning*	4,1	4,5	5,0	4,6	17	mg/kg ts.	0,5	30	
Barium (Ba) *DS 259:2003, SM 3120 ICP-OES*	87	54	89	83	300	mg/kg ts.	1	30	A
Bly (Pb) *EN/ISO 15587-2:2003, DS/EN 16170:2016 mod. Beregning*	11	8,7	18	9,0	10	mg/kg ts.	1	30	
Cadmium (Cd) *EN/ISO 15587-2:2003, DS/EN 16170:2016 mod. Beregning*	0,37	0,29	0,19	0,16	0,070	mg/kg ts.	0,02	30	
Chrom (Cr) *EN/ISO 15587-2:2003, DS/EN 16170:2016 mod. Beregning*	19	45	40	32	65	mg/kg ts.	1	30	
Kobber (Cu) *EN/ISO 15587-2:2003, DS/EN 16170:2016 mod. Beregning*	16	46	58	29	42	mg/kg ts.	1	30	
Kviksølv (Hg) *EN/ISO 15587-2:2003, DS/EN 16175-1:2016mod. CV-AAS*	0,041	0,12	0,066	0,039	0,046	mg/kg ts.	0,01	30	
Molybdæn (Mo) *DS 259:2003, SM 3120 ICP-OES*	< 1	< 1	< 1	< 1	< 1	mg/kg ts.	1	30	A
Nikkel (Ni) *EN/ISO 15587-2:2003, DS/EN 16170:2016 mod. Beregning*	22	72	53	42	77	mg/kg ts.	0,5	30	
Selen (Se) *EN ISO 15587-2:2003/DS EN 16171:2016 mod. ICP-MS*	0,52	0,89	0,54	< 0,5	1,1	mg/kg ts.	0,5	30	*A
Zink (Zn) *EN/ISO 15587-2:2003, DS/EN 16170:2016 mod. Beregning*	52	78	130	63	87	mg/kg ts.	2	30	
Kulbrinter									
C6H6-C10 *REFLAB metode 1:2010 v.2 GC-FID*	3,3	< 2	< 2	< 2	4,4	mg/kg ts.	2	30	
C10-C15 *REFLAB metode 1:2010 v.2 GC-FID*	13	< 5	< 5	< 5	10	mg/kg ts.	5	30	
C15-C20 *REFLAB metode 1:2010 v.2 GC-FID*	22	< 5	6,8	5,6	9,1	mg/kg ts.	5	30	
C20-C35 *REFLAB metode 1:2010 v.2 GC-FID*	210	39	40	62	75	mg/kg ts.	5	30	
Sum (C10-C20) *REFLAB metode 1:2010 v.2 GC-FID*	35	#	6,8	5,6	20	mg/kg ts.			
Sum (C6H6-C35) *REFLAB metode 1:2010 v.2 GC-FID*	250	39	47	67	99	mg/kg ts.			
PAH-forbindelser									
Fluoranthen *REFLAB metode 4: 2008 v.2 GC-MS*	0,23	0,18	1,1	0,26	0,016	mg/kg ts.	0,01	40	
Benzo(b+j+k)fluoranthen *REFLAB metode 4: 2008 v.2 GC-MS*	0,21	0,16	1,4	0,18	0,016	mg/kg ts.	0,01	40	
Benzo(a)pyren *REFLAB metode 4: 2008 v.2 GC-MS*	0,13	0,099	0,82	0,13	< 0,01	mg/kg ts.	0,01	40	
Indeno(1,2,3-cd)pyren *REFLAB metode 4: 2008 v.2 GC-MS*	0,075	0,057	0,44	0,073	< 0,01	mg/kg ts.	0,01	40	
Dibenz(a,h)anthracen *REFLAB metode 4: 2008 v.2 GC-MS*	0,021	0,016	0,14	0,015	< 0,01	mg/kg ts.	0,01	40	

Prøvningsresultaterne gælder udelukkende for de(n) undersøgte prøve(r).
Rapporten må ikke gengives, undtagen i sin helhed, uden prøvningslaboratoriets skriftlige godkendelse.
SamlePDF - side 728 af 1074

Dokument navn: Rapport AR-24-VL-01005163-01 att Lars Bjørn Hansen, Modtaget 05-02-2024 (2420296, Nordic Waste) (AR-24-VL-01005163-01_0.pdf)
Hører til sagsnummer: 09.00.00-100-1-24
Registreringsdato: 6. februar 2024

eurofins | VBM Laboratoriet
INDUSTRIVEJ 1
DK-9440 AABYBRO
TLF: +45 98 21 32 00
FAX: +45 98 21 34 54
SH-aabybro@etn.eurofins.com

AMS-Akut Miljø Service ApS
Mejlbyvej 45
8250 Egå
Att.: Lars Bjørn Hansen

Rapportnr.:	AR-24-VL-01005163-01
Batchnr.:	EUAA59-24005163
Kundenr.:	VL0000662
Rapportdato:	06.02.2024

Analyserapport

Sagsnr.:	2420296	
Sagsnavn:	Nordic Waste	
Prøvetype:	Jord	
Prøvetager:		LBH
Modt. dato:	05.02.2024	
Analyseperiode:	- 06.02.2024	
Kunde Ref.:	null	

Lab prøvenr:	**862-2024-00516361**	**862-2024-00516362**	**862-2024-00516363**	**862-2024-00516364**	**862-2024-00516365**	**Enhed**	**DL**	**Urel(%)** ¤)
Prøve ID:	1777	1778	1779	1780	1781			
Prøvemærke:	Mile 1777	Mile 1778	Mile 1779	Mile 1780	Mile 1781			
Prøvedybde m u.t.:	Bl. prøve	Bl. prøve	Bl. prøve	Bl. prøve	Bl. prøve			
Sum af 7 PAH'er *REFLAB metode 4: 2008 v.2 GC-MS*	0,67	0,51	3,9	0,66	0,032	mg/kg ts.		
Klassificering iht. BEK nr 1452	2	UK	UK	UK	UK			

Underleverandør:
A: Underleverandør (DS EN ISO/IEC 17025 DANAK 168)

00516361 Prøvekommentar:
Indeholder kulbrinter med et kogepunktsområde som asfalt/bitumen/fuelolie.
Ud fra kromatogrammet vurderes det, at der kan være indhold af naturligt forekommende kulbrinter.

00516364 Prøvekommentar:
Der er øget analyseusikkerhed på analysen for en eller flere PAH komponenter pga. prøvematerialets egenskaber.

Dokument navn: Rapport AR-24-VL-01005163-01 att Lars Bjørn Hansen, Modtaget 05-02-2024 (2420296, Nordic Waste) (AR-24-VL-01005163-01_0.pdf)
Hører til sagsnummer: 09.00.00-100-1-24
Registreringsdato: 6. februar 2024

eurofins | VBM Laboratoriet
ilac-MRA DANAK TEST Reg. nr. 179
INDUSTRIVEJ 1
DK-9440 AABYBRO
TLF: +45 98 21 32 00
FAX: +45 98 21 34 54
SH-aabybro@etn.eurofins.com

AMS-Akut Miljø Service ApS
Mejlbyvej 45
8250 Egå
Att.: Lars Bjørn Hansen

Rapportnr.:	AR-24-VL-01005163-01
Batchnr.:	EUAA59-24005163
Kundenr.:	VL0000662
Rapportdato:	06.02.2024

Analyserapport

Sagsnr.:	2420296	
Sagsnavn:	Nordic Waste	
Prøvetype:	Jord	
Prøvetager:		LBH
Modt. dato:	05.02.2024	
Analyseperiode:	- 06.02.2024	
Kunde Ref.:	null	

Lab prøvenr:	**862-2024-00516366**	**862-2024-00516367**	**862-2024-00516368**	**862-2024-00516369**	**862-2024-00516370**	**Enhed**	**DL**	**Urel(%)**	**¤)**
Prøve ID:	1782	1783	1784	1785	1786				
Prøvemærke:	Mile 1782	Mile 1783	Mile 1784	Mile 1785	Mile 1786				
Prøvedybde m u.t.:	Bl. prøve	Bl. prøve	Bl. prøve	Bl. prøve	Bl. prøve				
Tørstof *DS/EN 15934:2012 A Gravimetrisk*	76	70	67	60	64	%	1	15	
Metaller									
Arsen (As) *EN/ISO 15587-2:2003, DS/EN 16170:2016 mod. Beregning*	4,1	6,0	9,2	13	10	mg/kg ts.	0,5	30	
Barium (Ba) *DS 259:2003, SM 3120 ICP-OES*	87	250	65	110	89	mg/kg ts.	1	30	A
Bly (Pb) *EN/ISO 15587-2:2003, DS/EN 16170:2016 mod. Beregning*	19	7,2	11	6,6	32	mg/kg ts.	1	30	
Cadmium (Cd) *EN/ISO 15587-2:2003, DS/EN 16170:2016 mod. Beregning*	1,0	0,14	0,33	0,30	0,38	mg/kg ts.	0,02	30	
Chrom (Cr) *EN/ISO 15587-2:2003, DS/EN 16170:2016 mod. Beregning*	30	40	50	50	41	mg/kg ts.	1	30	
Kobber (Cu) *EN/ISO 15587-2:2003, DS/EN 16170:2016 mod. Beregning*	38	34	43	54	46	mg/kg ts.	1	30	
Kviksølv (Hg) *EN/ISO 15587-2:2003, DS/EN 16175-1:2016mod. CV-AAS*	0,054	0,040	0,042	0,056	0,081	mg/kg ts.	0,01	30	
Molybdæn (Mo) *DS 259:2003, SM 3120 ICP-OES*	1,6	< 1	< 1	< 1	< 1	mg/kg ts.	1	30	A
Nikkel (Ni) *EN/ISO 15587-2:2003, DS/EN 16170:2016 mod. Beregning*	34	51	58	80	63	mg/kg ts.	0,5	30	
Selen (Se) *EN ISO 15587-2:2003/DS EN 16171:2016 mod. ICP-MS*	1,6	0,51	0,98	0,74	< 0,5	mg/kg ts.	0,5	30	*A
Zink (Zn) *EN/ISO 15587-2:2003, DS/EN 16170:2016 mod. Beregning*	90	72	83	96	80	mg/kg ts.	2	30	
Kulbrinter									
C6H6-C10 *REFLAB metode 1:2010 v.2 GC-FID*	2,3	3,6	< 2	< 2	2,4	mg/kg ts.	2	30	
C10-C15 *REFLAB metode 1:2010 v.2 GC-FID*	< 5	7,9	< 5	< 5	5,7	mg/kg ts.	5	30	
C15-C20 *REFLAB metode 1:2010 v.2 GC-FID*	6,4	14	< 5	< 5	20	mg/kg ts.	5	30	
C20-C35 *REFLAB metode 1:2010 v.2 GC-FID*	61	120	10	49	140	mg/kg ts.	5	30	
Sum (C10-C20) *REFLAB metode 1:2010 v.2 GC-FID*	6,4	22	#	#	26	mg/kg ts.			
Sum (C6H6-C35) *REFLAB metode 1:2010 v.2 GC-FID*	70	140	10	49	170	mg/kg ts.			
PAH-forbindelser									
Fluoranthen *REFLAB metode 4: 2008 v.2 GC-MS*	0,35	0,17	0,022	0,037	0,11	mg/kg ts.	0,01	40	
Benzo(b+j+k)fluoranthen *REFLAB metode 4: 2008 v.2 GC-MS*	0,29	0,15	0,022	0,035	0,12	mg/kg ts.	0,01	40	
Benzo(a)pyren *REFLAB metode 4: 2008 v.2 GC-MS*	0,16	0,091	0,015	0,021	0,066	mg/kg ts.	0,01	40	
Indeno(1,2,3-cd)pyren *REFLAB metode 4: 2008 v.2 GC-MS*	0,083	0,048	< 0,01	0,012	0,039	mg/kg ts.	0,01	40	
Dibenz(a,h)anthracen *REFLAB metode 4: 2008 v.2 GC-MS*	0,02	< 0,01	< 0,01	< 0,01	0,012	mg/kg ts.	0,01	40	

Dokument navn: Rapport AR-24-VL-01005163-01 att Lars Bjørn Hansen, Modtaget 05-02-2024 (2420296, Nordic Waste) (AR-24-VL-01005163-01_0.pdf)
Hører til sagsnummer: 09.00.00-100-1-24
Registreringsdato: 6. februar 2024

eurofins | VBM Laboratoriet
ilac-MRA DANAK TEST Reg. nr. 179
INDUSTRIVEJ 1
DK-9440 AABYBRO
TLF: +45 98 21 32 00
FAX: +45 98 21 34 54
SH-aabybro@etn.eurofins.com

AMS-Akut Miljø Service ApS
Mejlbyvej 45
8250 Egå
Att.: Lars Bjørn Hansen

Rapportnr.:	AR-24-VL-01005163-01
Batchnr.:	EUAA59-24005163
Kundenr.:	VL0000662
Rapportdato:	06.02.2024

Analyserapport

Sagsnr.:	2420296	
Sagsnavn:	Nordic Waste	
Prøvetype:	Jord	
Prøvetager:		LBH
Modt. dato:	05.02.2024	
Analyseperiode:	- 06.02.2024	
Kunde Ref.:	null	

Lab prøvenr:	**862-2024-00516366**	**862-2024-00516367**	**862-2024-00516368**	**862-2024-00516369**	**862-2024-00516370**	**Enhed**	**DL**	**Urel(%)** ¤)
Prøve ID:	1782	1783	1784	1785	1786			
Prøvemærke:	Mile 1782	Mile 1783	Mile 1784	Mile 1785	Mile 1786			
Prøvedybde m u.t.:	Bl. prøve	Bl. prøve	Bl. prøve	Bl. prøve	Bl. prøve			
Sum af 7 PAH'er *REFLAB metode 4: 2008 v.2 GC-MS*	0,89	0,46	0,058	0,11	0,35	mg/kg ts.		
Klassificering iht. BEK nr 1452	UK	UK	UK	UK	UK			

Underleverandør:
A: Underleverandør (DS EN ISO/IEC 17025 DANAK 168)

00516367 Prøvekommentar:
Indeholder uidentificeret kulbrinter med et kogepunktsområde mellem 250°C og 490°C.

00516370 Prøvekommentar:
Indeholder kulbrinter med et kogepunktsområde som asfalt/bitumen/fuelolie og tjære.
Ud fra kromatogrammet vurderes det, at der kan være indhold af naturligt forekommende kulbrinter.

Batchkommentar:

"Sum af 7 PAHer": Fluoranthen, Benz(b+j+k)fluoranthen, Benz(a)pyren, Indeno(1,2,3)pyren og Dibenz(a,h)anthracen.
Ekstraktionstiden for Reflab 1 analyser er 12 timer.
I henhold til Reflab1:2010 foretages en kvalitativ tolkning af chromatogrammet med angivelse af olietyper for prøver med et kulbrinteindhold over 100 mg/kg TS.
Med mindre andet er angivet, er REFLAB 1 ekstraktionen lavet på indsendte membranglas og REFLAB 4 ekstraktionen ud fra indsendte pose.
Forureningskategori foretages iht. Bek.1452 af 07/12/2015 "Bekendtgørelse om anmeldelse og dokumentation i forbindelse med flytning af jord" for de parametre, der er specificeret i bekendtgørelsens tabel 3. Kulbrinter, benzen og nikkel er ikke omfattet af bekendtgørelsens tabel 3, hvorfor kategorisering af disse vurderes af kommunalbestyrelsen. Således er kategoriseringen i denne rapport kun vejledende. Kategoriseringen for kulbrinter, benzen og nikkel foretages iht. "Liste over kvalitetskriterier i relation til forurenet jord", Miljøstyrelsen, 2018 og BEK 554 af 19/05/2010 "Bekendtgørelse om definition af lettere forurenet jord". "UK" angiver at forureningsniveauet ikke kan henføres til kategori 1 og 2 (uden for kategori).
Excel-ark med prøvningsresultaterne medsendes som bilag.

Kopi til:
Randers Kommune, Annemarie Dalsgaard Karlsen, Laksetorvet 1, 8900 Randers C

06.02.2024

Anna Elisabeth Rømer
Kundecentermedarbejder VBM Laboratoriet

Tegnforklaring:

<:	mindre end	*):	Ikke omfattet af akkrediteringen
>:	større end	i.p.:	ikke påvist
#:	ingen parametre er påvist	i.m.:	ikke målelig
DL:	Detektionsgrænse	¤):	udført af underleverandør

Urel (%): Ekspanderede relative måleusikkerhed med dækningsfaktor 2. For resultater på detektionsgrænseniveau kan usikkerheden være større end oplyst på rapporten.

Prøvningsresultaterne gælder udelukkende for de(n) undersøgte prøve(r).
Rapporten må ikke gengives, undtagen i sin helhed, uden prøvningslaboratoriets skriftlige godkendelse.
SamlePDF - side 731 af 1074

Dokumentnavn: Rapport AR-24-VL-01005163-01 af Lars Bjørn Hansen, Modtaget 05-02-2024 (2420296, Nordic Waste) (AllResults_AR-24-VL-01005163-01_0.pdf)
Hører til sagsnummer: 09.[illegible]
Registrering[illegible]

eurofins

Batch	EUAA59-24005163
Sagsnavn	Nordic Waste
Sagsnummer/lokalitetsnr	2420296
Udtagning: dato/initialer	
Modtaget på laboratoriet	05-02-2024
Rapport (seneste rapportrevision)	06-02-2024/AR-24-VL-01005163-01

Prøvenummer		862-2024-00516301	862-2024-00516302	862-2024-00516303	862-2024-00516304	862-2024-00516305	862-2024-00516306	862-2024-00516307	862-2024-00516308	862-2024-00516309	862-2024-00516310
Prøve mærke		Mile 1717/Bl. prøve	Mile 1718/Bl. prøve	Mile 1719/Bl. prøve	Mile 1720/Bl. prøve	Mile 1721/Bl. prøve	Mile 1722/Bl. prøve	Mile 1723/Bl. prøve	Mile 1724/Bl. prøve	Mile 1725/Bl. prøve	Mile 1726/Bl. prøve
Kunde Ref.:		EUAA59-24005163	EUAA59-24005163	EUAA59-24005163	EUAA59-24005163	EUAA59-24005163	EUAA59-24005163	EUAA59-24005163	EUAA59-24005163	EUAA59-24005163	EUAA59-24005163
Komponent	Enhed	Resultat	Resultat	Resultat	Resultat	Resultat	Resultat	Resultat	Resultat	Resultat	Resultat
Tørstof	%	63	70	78	71	67	62	51	67	66	63
Arsen (As)	mg/kg ts.	8,8	3,6	4,5	12	6,5	9	9,2	7	6,5	5,1
Barium (Ba)	mg/kg ts.	79	70	52	80	280	74	270	150	81	110
Bly (Pb)	mg/kg ts.	12	25	18	9,1	130	11	14	23	11	10
Cadmium (Cd)	mg/kg ts.	0,4	0,23	0,15	0,099	0,97	0,45	0,18	0,98	0,15	0,13
Chrom (Cr)	mg/kg ts.	43	17	18	30	100	33	62	36	38	33
Kobber (Cu)	mg/kg ts.	41	20	25	52	170	40	73	53	39	27
Kviksølv (Hg)	mg/kg ts.	0,045	0,16	0,11	0,047	0,38	0,068	0,099	0,075	0,061	0,047
Molybdæn (Mo)	mg/kg ts.	< 1	< 1	< 1	< 1	1,7	< 1	< 1	1,3	< 1	< 1
Nikkel (Ni)	mg/kg ts.	48	13	21	48	61	48	99	52	46	38
Selen (Se)	mg/kg ts.	0,98	< 0,5	< 0,5	< 0,5	0,89	0,81	0,79	1,6	0,67	< 0,5
Zink (Zn)	mg/kg ts.	76	77	61	94	700	83	160	150	81	67
C6H6-C10	mg/kg ts.	< 2	< 2	3,1	3,8	2,4	8,8	4,5	2,8	3,4	3,7
C10-C15	mg/kg ts.	5,5	< 5	< 5	< 5	< 5	5,5	< 5	< 5	< 5	< 5
C15-C20	mg/kg ts.	11	5,3	6,7	5,1	8,7	5,4	< 5	7,4	< 5	5,4
C20-C35	mg/kg ts.	100	83	72	75	110	33	32	85	36	100
Sum (C10-C20)	mg/kg ts.	16	5,3	6,7	5,1	8,7	11	#	7,4	#	5,4
Sum (C6H6-C35)	mg/kg ts.	120	88	82	84	120	53	36	95	39	110
Fluoranthen	mg/kg ts.	0,11	1,8	0,26	0,26	0,61	0,28	0,068	0,29	0,085	0,48
Benzo(b+j+k)fluoranthen	mg/kg ts.	0,11	1,4	0,29	0,21	0,5	0,24	0,061	0,23	0,073	0,49
Benzo(a)pyren	mg/kg ts.	0,066	0,92	0,16	0,11	0,28	0,15	0,037	0,14	0,046	0,28
Indeno(1,2,3-cd)pyren	mg/kg ts.	0,038	0,47	0,096	0,06	0,16	0,08	0,021	0,076	0,027	0,15
Dibenz(a,h)anthracen	mg/kg ts.	< 0,01	0,12	0,022	0,017	0,047	0,013	< 0,01	0,021	< 0,01	0,041
Sum af 7 PAH'er	mg/kg ts.	0,32	4,7	0,83	0,66	1,6	0,76	0,19	0,76	0,23	1,4

Prøvenummer	862-2024-00516311	862-2024-00516312	862-2024-00516313	862-2024-00516314	862-2024-00516315	862-2024-00516316	862-2024-00516317	862-2024-00516318	862-2024-00516319	862-2024-00516320
Prøve mærke	Mile 1727/Bl. prøve	Mile 1728/Bl. prøve	Mile 1729/Bl. prøve	Mile 1730/Bl. prøve	Mile 1731/Bl. prøve	Mile 1732/Bl. prøve	Mile 1733/Bl. prøve	Mile 1734/Bl. prøve	Mile 1735/Bl. prøve	Mile 1736/Bl. prøve
Kunde Ref.:	EUAA59-24005163	EUAA59-24005163	EUAA59-24005163	EUAA59-24005163	EUAA59-24005163	EUAA59-24005163	EUAA59-24005163	EUAA59-24005163	EUAA59-24005163	EUAA59-24005163
Komponent	Resultat	Resultat	Resultat	Resultat	Resultat	Resultat	Resultat	Resultat	Resultat	Resultat
Tørstof	64	58	59	63	54	64	59	69	76	71
Arsen (As)	11	5,9	6,3	4,6	3,1	5,6	5,1	5,1	3,7	7,6
Barium (Ba)	53	52	310	87	75	85	95	87	76	160
Bly (Pb)	10	6,9	12	17	15	8,2	7,2	8,3	11	18
Cadmium (Cd)	0,13	0,08	0,13	0,13	1,6	0,1	0,032	0,19	0,17	0,24
Chrom (Cr)	46	55	45	34	56	33	45	34	19	38
Kobber (Cu)	49	60	44	37	63	47	54	40	25	50
Kviksølv (Hg)	0,056	0,043	0,052	0,08	0,079	0,037	0,037	0,035	0,042	0,082
Molybdæn (Mo)	< 1	< 1	< 1	< 1	< 1	< 1	< 1	< 1	< 1	< 1
Nikkel (Ni)	67	88	56	38	80	63	67	52	16	39
Selen (Se)	1,2	1	0,56	< 0,5	2,6	< 0,5	0,53	0,61	< 0,5	< 0,5
Zink (Zn)	89	87	110	87	130	74	80	75	63	130
C6H6-C10	3	2,9	9	6,1	2,9	5,2	3,7	< 2	< 2	< 2
C10-C15	< 5	6,1	8,1	< 5	< 5	< 5	< 5	< 5	< 5	< 5
C15-C20	8,8	15	17	7	7	5	< 5	< 5	< 5	7,1
C20-C35	63	95	120	64	53	59	32	55	36	89
Sum (C10-C20)	8,8	21	25	7	7	5	#	#	#	7,1
Sum (C6H6-C35)	75	120	150	77	63	69	35	55	36	96
Fluoranthen	0,23	0,038	0,1	0,15	1,1	0,087	0,18	0,16	0,62	0,23
Benzo(b+j+k)fluoranthen	0,25	0,038	0,076	0,16	0,65	0,075	0,16	0,13	0,76	0,2
Benzo(a)pyren	0,16	0,025	0,047	0,096	0,41	0,043	0,098	0,077	0,48	0,12
Indeno(1,2,3-cd)pyren	0,1	0,015	0,026	0,052	0,2	0,023	0,057	0,045	0,26	0,07
Dibenz(a,h)anthracen	0,026	< 0,01	< 0,01	0,014	0,048	< 0,01	< 0,01	0,012	0,074	0,018
Sum af 7 PAH'er	0,77	0,12	0,25	0,48	2,4	0,23	0,49	0,42	2,2	0,64

Prøvenummer	862-2024-00516321	862-2024-00516322	862-2024-00516323	862-2024-00516324	862-2024-00516325	862-2024-00516326	862-2024-00516327	862-2024-00516328	862-2024-00516329	862-2024-00516330
Prøve mærke	Mile 1737/Bl. prøve	Mile 1738/Bl. prøve	Mile 1739/Bl. prøve	Mile 1740/Bl. prøve	Mile 1741/Bl. prøve	Mile 1742/Bl. prøve	Mile 1743/Bl. prøve	Mile 1744/Bl. prøve	Mile 1745/Bl. prøve	Mile 1746/Bl. prøve
Kunde Ref.:	EUAA59-24005163	EUAA59-24005163	EUAA59-24005163	EUAA59-24005163	EUAA59-24005163	EUAA59-24005163	EUAA59-24005163	EUAA59-24005163	EUAA59-24005163	EUAA59-24005163
Komponent	Resultat	Resultat	Resultat	Resultat	Resultat	Resultat	Resultat	Resultat	Resultat	Resultat
Tørstof	60	74	82	66	72	68	60	64	61	71
Arsen (As)	4,3	7,3	1,6	4,6	6	4,4	7,3	6,9	4,6	5,9
Barium (Ba)	140	200	150	42	97	41	76	57	100	130
Bly (Pb)	9,8	5,4	8,2	5,9	9	7	12	11	15	14
Cadmium (Cd)	0,28	0,069	0,043	0,1	0,051	0,16	0,28	0,44	0,35	0,58
Chrom (Cr)	29	37	26	42	41	35	45	43	33	29
Kobber (Cu)	37	42	17	45	33	43	33	35	31	35
Kviksølv (Hg)	0,062	0,045	0,031	0,038	0,036	0,039	0,036	0,04	0,071	0,11
Molybdæn (Mo)	< 1	< 1	< 1	< 1	< 1	< 1	< 1	< 1	< 1	< 1
Nikkel (Ni)	43	61	26	73	46	56	48	53	30	40
Selen (Se)	< 0,5	< 0,5	< 0,5	0,66	0,55	0,69	0,96	1,2	0,53	1
Zink (Zn)	67	73	45	80	77	73	85	80	78	87
C6H6-C10	3,3	13	4,4	< 2	9,9	4,2	3,3	6	5,2	4,7
C10-C15	5,4	8,5	< 5	< 5	11	< 5	9,4	< 5	8,6	< 5
C15-C20	9,4	9,9	7	< 5	18	8,4	15	6,8	14	5,9
C20-C35	60	57	59	47	160	97	99	41	110	52
Sum (C10-C20)	15	18	7	#	29	8,4	24	6,8	23	5,9
Sum (C6H6-C35)	78	89	71	47	200	110	130	54	130	62
Fluoranthen	0,15	0,14	0,17	0,045	0,12	0,091	0,2	0,14	0,077	0,13
Benzo(b+j+k)fluoranthen	0,13	0,12	0,11	0,039	0,1	0,073	0,18	0,13	0,091	0,13
Benzo(a)pyren	0,082	0,074	0,066	0,025	0,067	0,042	0,1	0,08	0,066	0,076
Indeno(1,2,3-cd)pyren	0,045	0,041	0,033	0,013	0,04	0,026	0,07	0,044	0,041	0,043
Dibenz(a,h)anthracen	0,011	0,012	< 0,01	< 0,01	< 0,01	< 0,01	0,021	< 0,01	< 0,01	0,011
Sum af 7 PAH'er	0,42	0,38	0,37	0,12	0,32	0,23	0,57	0,4	0,27	0,39

Prøvenummer	862-2024-00516331	862-2024-00516332	862-2024-00516333	862-2024-00516334	862-2024-00516335	862-2024-00516336	862-2024-00516337	862-2024-00516338	862-2024-00516339	862-2024-00516340
Prøve mærke	Mile 1747/Bl. prøve	Mile 1748/Bl. prøve	Mile 1749/Bl. prøve	Mile 1750/Bl. prøve	Mile 1751/Bl. prøve	Mile 1752/Bl. prøve	Mile 1753/Bl. prøve	Mile 1754/Bl. prøve	Mile 1755/Bl. prøve	Mile 1756/Bl. prøve
Kunde Ref.:	EUAA59-24005163	EUAA59-24005163	EUAA59-24005163	EUAA59-24005163	EUAA59-24005163	EUAA59-24005163	EUAA59-24005163	EUAA59-24005163	EUAA59-24005163	EUAA59-24005163
Komponent	Resultat	Resultat	Resultat	Resultat	Resultat	Resultat	Resultat	Resultat	Resultat	Resultat
Tørstof	69	58	66	68	81	64	78	63	65	70
Arsen (As)	7,8	11	11	7,5	3,5	5,1	3,2	6,7	5,9	11
Barium (Ba)	64	100	100	110	69	44	71	72	190	120
Bly (Pb)	9,6	13	110	12	16	6,7	9,9	10	9,9	10
Cadmium (Cd)	0,22	0,15	0,26	0,28	0,15	0,098	0,24	0,29	0,19	0,26
Chrom (Cr)	38	53	52	30	17	50	15	41	36	49
Kobber (Cu)	64	57	41	34	33	44	17	48	33	33
Kviksølv (Hg)	0,048	0,074	0,066	0,08	0,068	0,048	0,037	0,043	0,043	0,041
Molybdæn (Mo)	< 1	< 1	1,1	< 1	< 1	< 1	< 1	< 1	< 1	< 1
Nikkel (Ni)	56	91	43	43	16	100	18	67	51	50
Selen (Se)	0,58	0,84	0,96	0,61	< 0,5	0,61	< 0,5	0,99	0,91	0,78
Zink (Zn)	94	120	180	100	67	96	52	88	70	81
C6H6-C10	< 2	< 2	2,1	14	< 2	< 2	< 2	< 2	< 2	3,5
C10-C15	< 5	7,3	7,8	9,9	< 5	< 5	< 5	< 5	< 5	5,8
C15-C20	< 5	11	13	11	5,2	< 5	< 5	< 5	5,1	8,2
C20-C35	71	140	88	98	23	23	37	25	45	68
Sum (C10-C20)	#	18	21	21	5,2	#	#	#	5,1	14
Sum (C6H6-C35)	71	160	110	130	28	23	37	25	50	86
Fluoranthen	0,34	0,2	0,12	0,54	1,1	0,12	0,15	0,12	0,051	0,078
Benzo(b+j+k)fluoranthen	0,26	0,17	0,095	0,4	0,69	0,13	0,12	0,12	0,052	0,072
Benzo(a)pyren	0,16	0,11	0,055	0,24	0,43	0,069	0,07	0,07	0,03	0,042
Indeno(1,2,3-cd)pyren	0,088	0,065	0,03	0,15	0,21	0,038	0,039	0,042	0,017	0,025
Dibenz(a,h)anthracen	0,025	0,018	< 0,01	0,034	0,066	< 0,01	0,011	0,012	< 0,01	< 0,01
Sum af 7 PAH'er	0,87	0,56	0,3	1,4	2,4	0,35	0,38	0,37	0,15	0,22

Prøvenummer	862-2024-00516341	862-2024-00516342	862-2024-00516343	862-2024-00516344	862-2024-00516345	862-2024-00516346	862-2024-00516347	862-2024-00516348	862-2024-00516349	862-2024-00516350
Prøve mærke	Mile 1757/Bl. prøve	Mile 1758/Bl. prøve	Mile 1759/Bl. prøve	Mile 1760/Bl. prøve	Mile 1761/Bl. prøve	Mile 1762/Bl. prøve	Mile 1763/Bl. prøve	Mile 1764/Bl. prøve	Mile 1765/Bl. prøve	Mile 1766/Bl. prøve
Kunde Ref.:	EUAA59-24005163	EUAA59-24005163	EUAA59-24005163	EUAA59-24005163	EUAA59-24005163	EUAA59-24005163	EUAA59-24005163	EUAA59-24005163	EUAA59-24005163	EUAA59-24005163
Komponent	Resultat	Resultat	Resultat	Resultat	Resultat	Resultat	Resultat	Resultat	Resultat	Resultat
Tørstof	82	70	61	65	63	62	75	66	65	70
Arsen (As)	4,4	5,3	11	7,4	6,7	13	4,8	5,7	10	6,2
Barium (Ba)	290	53	61	64	51	60	180	140	63	110
Bly (Pb)	7,6	8,4	9,6	9,8	12	9,1	15	12	6,1	7,8
Cadmium (Cd)	0,23	0,19	0,31	0,28	0,15	0,18	0,19	0,24	0,059	0,18
Chrom (Cr)	43	42	64	44	56	46	28	43	56	42
Kobber (Cu)	44	47	62	46	34	43	35	39	45	47
Kviksølv (Hg)	0,04	0,055	0,077	0,058	0,037	0,048	0,064	0,078	0,045	0,036
Molybdæn (Mo)	< 1	< 1	< 1	< 1	< 1	< 1	< 1	< 1	< 1	1
Nikkel (Ni)	67	60	84	63	48	76	33	47	67	36
Selen (Se)	1,2	0,85	1,3	0,94	0,89	1	< 0,5	0,79	0,6	1,5
Zink (Zn)	69	85	130	96	93	94	93	83	92	70
C6H6-C10	13	4,4	< 2	5	3,4	< 2	< 2	3,2	< 2	< 2
C10-C15	6,8	< 5	< 5	13	< 5	< 5	< 5	< 5	< 5	< 5
C15-C20	8,7	6,1	14	20	7,1	6,5	< 5	< 5	20	< 5
C20-C35	100	52	100	160	89	77	59	71	120	24
Sum (C10-C20)	16	6,1	14	33	7,1	6,5	#	#	20	#
Sum (C6H6-C35)	130	63	120	200	100	83	59	74	140	24
Fluoranthen	0,13	0,31	0,9	0,12	0,11	0,086	0,13	0,087	0,2	0,18
Benzo(b+j+k)fluoranthen	0,11	0,28	0,62	0,12	0,11	0,086	0,13	0,089	0,17	0,15
Benzo(a)pyren	0,069	0,16	0,4	0,068	0,066	0,053	0,076	0,052	0,093	0,099
Indeno(1,2,3-cd)pyren	0,04	0,084	0,19	0,044	0,047	0,035	0,048	0,03	0,053	0,063
Dibenz(a,h)anthracen	0,011	0,02	0,049	0,011	0,014	< 0,01	0,013	< 0,01	0,015	0,015
Sum af 7 PAH'er	0,36	0,86	2,2	0,36	0,35	0,26	0,4	0,26	0,53	0,51

Prøvenummer	862-2024-00516351	862-2024-00516352	862-2024-00516353	862-2024-00516354	862-2024-00516355	862-2024-00516356	862-2024-00516357	862-2024-00516358	862-2024-00516359	862-2024-00516360
Prøve mærke	Mile 1767/Bl. prøve	Mile 1768/Bl. prøve	Mile 1769/Bl. prøve	Mile 1770/Bl. prøve	Mile 1771/Bl. prøve	Mile 1772/Bl. prøve	Mile 1773/Bl. prøve	Mile 1774/Bl. prøve	Mile 1775/Bl. prøve	Mile 1776/Bl. prøve
Kunde Ref.:	EUAA59-24005163	EUAA59-24005163	EUAA59-24005163	EUAA59-24005163	EUAA59-24005163	EUAA59-24005163	EUAA59-24005163	EUAA59-24005163	EUAA59-24005163	EUAA59-24005163
Komponent	Resultat	Resultat	Resultat	Resultat	Resultat	Resultat	Resultat	Resultat	Resultat	Resultat
Tørstof	66	74	81	64	63	63	77	69	65	73
Arsen (As)	5,7	4,2	3,1	3,9	8,4	4,8	4,2	7,4	4,8	5,1
Barium (Ba)	420	95	100	120	79	230	110	71	120	100
Bly (Pb)	87	28	8,3	19	16	14	12	14	9,7	11
Cadmium (Cd)	0,17	0,55	0,24	0,7	1,1	0,16	0,18	0,42	0,23	0,15
Chrom (Cr)	75	27	21	24	60	41	25	37	23	35
Kobber (Cu)	41	34	25	45	57	63	29	47	40	48
Kviksølv (Hg)	0,042	0,25	0,047	0,12	0,068	0,055	0,044	0,048	0,043	0,044
Molybdæn (Mo)	2	< 1	< 1	1,6	1	< 1	< 1	< 1	1,2	< 1
Nikkel (Ni)	59	36	28	26	82	52	30	53	22	29
Selen (Se)	0,72	1,1	< 0,5	1,2	2,6	0,56	< 0,5	0,55	0,95	1
Zink (Zn)	330	78	56	120	120	94	64	110	94	73
C6H6-C10	< 2	5,2	< 2	4,3	< 2	3,6	4,2	3,9	7,6	4,5
C10-C15	< 5	< 5	< 5	12	10	8	< 5	< 5	14	6,7
C15-C20	< 5	< 5	< 5	16	20	13	< 5	< 5	32	12
C20-C35	33	57	35	160	170	81	47	44	380	79
Sum (C10-C20)	#	#	#	28	30	21	#	#	46	19
Sum (C6H6-C35)	33	62	35	190	200	110	51	48	430	100
Fluoranthen	0,28	0,19	0,15	0,11	0,24	0,14	0,16	0,36	0,17	0,37
Benzo(b+j+k)fluoranthen	0,19	0,18	0,15	0,1	0,19	0,11	0,14	0,21	0,17	0,26
Benzo(a)pyren	0,13	0,11	0,09	0,065	0,11	0,066	0,089	0,13	0,11	0,15
Indeno(1,2,3-cd)pyren	0,067	0,066	0,052	0,04	0,061	0,035	0,06	0,066	0,06	0,061
Dibenz(a,h)anthracen	0,019	0,018	0,015	0,011	0,017	< 0,01	0,017	0,019	0,018	0,016
Sum af 7 PAH'er	0,68	0,57	0,45	0,33	0,62	0,35	0,47	0,79	0,53	0,87

Prøvenummer	862-2024-00516361	862-2024-00516362	862-2024-00516363	862-2024-00516364	862-2024-00516365	862-2024-00516366	862-2024-00516367	862-2024-00516368	862-2024-00516369	862-2024-00516370
Prøve mærke	Mile 1777/Bl. prøve	Mile 1778/Bl. prøve	Mile 1779/Bl. prøve	Mile 1780/Bl. prøve	Mile 1781/Bl. prøve	Mile 1782/Bl. prøve	Mile 1783/Bl. prøve	Mile 1784/Bl. prøve	Mile 1785/Bl. prøve	Mile 1786/Bl. prøve
Kunde Ref.:	EUAA59-24005163	EUAA59-24005163	EUAA59-24005163	EUAA59-24005163	EUAA59-24005163	EUAA59-24005163	EUAA59-24005163	EUAA59-24005163	EUAA59-24005163	EUAA59-24005163
Komponent	Resultat	Resultat	Resultat	Resultat	Resultat	Resultat	Resultat	Resultat	Resultat	Resultat
Tørstof	73	73	81	76	65	76	70	67	60	64
Arsen (As)	4,1	4,5	5	4,6	17	4,1	6	9,2	13	10
Barium (Ba)	87	54	89	83	300	87	250	65	110	89
Bly (Pb)	11	8,7	18	9	10	19	7,2	11	6,6	32
Cadmium (Cd)	0,37	0,29	0,19	0,16	0,07	1	0,14	0,33	0,3	0,38
Chrom (Cr)	19	45	40	32	65	30	40	50	50	41
Kobber (Cu)	16	46	58	29	42	38	34	43	54	46
Kviksølv (Hg)	0,041	0,12	0,066	0,039	0,046	0,054	0,04	0,042	0,056	0,081
Molybdæn (Mo)	< 1	< 1	< 1	< 1	< 1	1,6	< 1	< 1	< 1	< 1
Nikkel (Ni)	22	72	53	42	77	34	51	58	80	63
Selen (Se)	0,52	0,89	0,54	< 0,5	1,1	1,6	0,51	0,98	0,74	< 0,5
Zink (Zn)	52	78	130	63	87	90	72	83	96	80
C6H6-C10	3,3	< 2	< 2	< 2	4,4	2,3	3,6	< 2	< 2	2,4
C10-C15	13	< 5	< 5	< 5	10	< 5	7,9	< 5	< 5	5,7
C15-C20	22	< 5	6,8	5,6	9,1	6,4	14	< 5	< 5	20
C20-C35	210	39	40	62	75	61	120	10	49	140
Sum (C10-C20)	35	#	6,8	5,6	20	6,4	22	#	#	26
Sum (C6H6-C35)	250	39	47	67	99	70	140	10	49	170
Fluoranthen	0,23	0,18	1,1	0,26	0,016	0,35	0,17	0,022	0,037	0,11
Benzo(b+j+k)fluoranthen	0,21	0,16	1,4	0,18	0,016	0,29	0,15	0,022	0,035	0,12
Benzo(a)pyren	0,13	0,099	0,82	0,13	< 0,01	0,16	0,091	0,015	0,021	0,066
Indeno(1,2,3-cd)pyren	0,075	0,057	0,44	0,073	< 0,01	0,083	0,048	< 0,01	0,012	0,039
Dibenz(a,h)anthracen	0,021	0,016	0,14	0,015	< 0,01	0,02	< 0,01	< 0,01	< 0,01	0,012
Sum af 7 PAH'er	0,67	0,51	3,9	0,66	0,032	0,89	0,46	0,058	0,11	0,35

Dokumentnavn: Rapport AR-24-VL-01005163-01 att Lars Bjørn Hansen, Modtaget 05-02-2024 (2420296, Nordic Waste) (AllResults_AR-24-VL-01005163-01_0.p
Hører til sagsnummer: 09.09.09.J00-1.24
Registrering: Sagsnummer/lokalitetsnr

eurofins

Batch	EUAA59-24005163
Sagsnavn	Nordic Waste
Sagsnummer/lokalitetsnr	2420296
Udtagning: dato/initialer	
Modtaget på laboratoriet	05-02-2024
Rapport (seneste rapportrevision)	06-02-2024/AR-24-VL-01005163-01
Prøvenummer	862-2024-00516301
Prøve mærke	Mile 1717/Bl. prøve
Kunde Ref.:	EUAA59-24005163

Komponent	Resultat	Enhed	DL	Metode	Um (%)
Tørstof	63	%	1	DS/EN 15934:2012 A Gravimetrisk	15
Arsen (As)	8,8	mg/kg ts.	0,5	EN/ISO 15587-2:2003, DS/EN 16170:2016 mod. Beregning	30
Barium (Ba)	79	mg/kg ts.	1	DS 259:2003, SM 3120 ICP-OES	30
Bly (Pb)	12	mg/kg ts.	1	EN/ISO 15587-2:2003, DS/EN 16170:2016 mod. Beregning	30
Cadmium (Cd)	0,4	mg/kg ts.	0,02	EN/ISO 15587-2:2003, DS/EN 16170:2016 mod. Beregning	30
Chrom (Cr)	43	mg/kg ts.	1	EN/ISO 15587-2:2003, DS/EN 16170:2016 mod. Beregning	30
Kobber (Cu)	41	mg/kg ts.	1	EN/ISO 15587-2:2003, DS/EN 16170:2016 mod. Beregning	30
Kviksølv (Hg)	0,045	mg/kg ts.	0,01	EN/ISO 15587-2:2003, DS/EN 16175-1:2016mod. CV-AAS	30
Molybdæn (Mo)	< 1	mg/kg ts.	1	DS 259:2003, SM 3120 ICP-OES	30
Nikkel (Ni)	48	mg/kg ts.	0,5	EN/ISO 15587-2:2003, DS/EN 16170:2016 mod. Beregning	30
Selen (Se)	0,98	mg/kg ts.	0,5		30
Zink (Zn)	76	mg/kg ts.	2	EN/ISO 15587-2:2003, DS/EN 16170:2016 mod. Beregning	30
C6H6-C10	< 2	mg/kg ts.	2	REFLAB metode 1:2010 v.2 GC-FID	30
C10-C15	5,5	mg/kg ts.	5	REFLAB metode 1:2010 v.2 GC-FID	30
C15-C20	11	mg/kg ts.	5	REFLAB metode 1:2010 v.2 GC-FID	30
C20-C35	100	mg/kg ts.	5	REFLAB metode 1:2010 v.2 GC-FID	30
Sum (C10-C20)	16	mg/kg ts.		REFLAB metode 1:2010 v.2 GC-FID	
Sum (C6H6-C35)	120	mg/kg ts.		REFLAB metode 1:2010 v.2 GC-FID	
Fluoranthen	0,11	mg/kg ts.	0,01	REFLAB metode 4: 2008 v.2 GC-MS	40
Benzo(b+j+k)fluoranthen	0,11	mg/kg ts.	0,01	REFLAB metode 4: 2008 v.2 GC-MS	40
Benzo(a)pyren	0,066	mg/kg ts.	0,01	REFLAB metode 4: 2008 v.2 GC-MS	40
Indeno(1,2,3-cd)pyren	0,038	mg/kg ts.	0,01	REFLAB metode 4: 2008 v.2 GC-MS	40
Dibenz(a,h)anthracen	< 0,01	mg/kg ts.	0,01	REFLAB metode 4: 2008 v.2 GC-MS	40
Sum af 7 PAH'er	0,32	mg/kg ts.		REFLAB metode 4: 2008 v.2 GC-MS	

Dokumentnavn: Rapport_AR-24-VL-01005163-01_Lars Bjørn Hansen, Modtaget 05-02-2024 (2420296, Nordic Waste) (AllResults_AR-24-VL-01005163-01_0.p
Hører til sagsnummer: 09.02.00-K00-0034
Registreringsdato for sagsnummer: 01-02-2024

Batch	EUAA59-24005163
Sagsnavn	Nordic Waste
Sagsnummer/lokalitetsnr	2420296
Udtagning: dato/initialer	
Modtaget på laboratoriet	05-02-2024
Rapport (seneste rapportrevision)	06-02-2024/AR-24-VL-01005163-01
Prøvenummer	862-2024-00516302
Prøve mærke	Mile 1718/Bl. prøve
Kunde Ref.:	EUAA59-24005163

Komponent	Resultat	Enhed	DL	Metode	Um (%)
Tørstof	70	%	1	DS/EN 15934:2012 A Gravimetrisk	15
Arsen (As)	3,6	mg/kg ts.	0,5	EN/ISO 15587-2:2003, DS/EN 16170:2016 mod. Beregning	30
Barium (Ba)	70	mg/kg ts.	1	DS 259:2003, SM 3120 ICP-OES	30
Bly (Pb)	25	mg/kg ts.	1	EN/ISO 15587-2:2003, DS/EN 16170:2016 mod. Beregning	30
Cadmium (Cd)	0,23	mg/kg ts.	0,02	EN/ISO 15587-2:2003, DS/EN 16170:2016 mod. Beregning	30
Chrom (Cr)	17	mg/kg ts.	1	EN/ISO 15587-2:2003, DS/EN 16170:2016 mod. Beregning	30
Kobber (Cu)	20	mg/kg ts.	1	EN/ISO 15587-2:2003, DS/EN 16170:2016 mod. Beregning	30
Kviksølv (Hg)	0,16	mg/kg ts.	0,01	EN/ISO 15587-2:2003, DS/EN 16175-1:2016mod. CV-AAS	30
Molybdæn (Mo)	< 1	mg/kg ts.	1	DS 259:2003, SM 3120 ICP-OES	30
Nikkel (Ni)	13	mg/kg ts.	0,5	EN/ISO 15587-2:2003, DS/EN 16170:2016 mod. Beregning	30
Selen (Se)	< 0,5	mg/kg ts.	0,5		30
Zink (Zn)	77	mg/kg ts.	2	EN/ISO 15587-2:2003, DS/EN 16170:2016 mod. Beregning	30
C6H6-C10	< 2	mg/kg ts.	2	REFLAB metode 1:2010 v.2 GC-FID	30
C10-C15	< 5	mg/kg ts.	5	REFLAB metode 1:2010 v.2 GC-FID	30
C15-C20	5,3	mg/kg ts.	5	REFLAB metode 1:2010 v.2 GC-FID	30
C20-C35	83	mg/kg ts.	5	REFLAB metode 1:2010 v.2 GC-FID	30
Sum (C10-C20)	5,3	mg/kg ts.		REFLAB metode 1:2010 v.2 GC-FID	
Sum (C6H6-C35)	88	mg/kg ts.		REFLAB metode 1:2010 v.2 GC-FID	
Fluoranthen	1,8	mg/kg ts.	0,01	REFLAB metode 4: 2008 v.2 GC-MS	40
Benzo(b+j+k)fluoranthen	1,4	mg/kg ts.	0,01	REFLAB metode 4: 2008 v.2 GC-MS	40
Benzo(a)pyren	0,92	mg/kg ts.	0,01	REFLAB metode 4: 2008 v.2 GC-MS	40
Indeno(1,2,3-cd)pyren	0,47	mg/kg ts.	0,01	REFLAB metode 4: 2008 v.2 GC-MS	40
Dibenz(a,h)anthracen	0,12	mg/kg ts.	0,01	REFLAB metode 4: 2008 v.2 GC-MS	40
Sum af 7 PAH'er	4,7	mg/kg ts.		REFLAB metode 4: 2008 v.2 GC-MS	

Dokumentnavn: Rapport_AR-24-VL-01005163-01_Lars Bjørn Hansen, Modtaget 05-02-2024 (2420296, Nordic Waste) (AllResults_AR-24-VL-01005163-01_0.p
Hører til sagsnummer: 09.02.00-K00-1-24
Registreringsdato for sagsnummer: [illegible]

Batch	EUAA59-24005163
Sagsnavn	Nordic Waste
Sagsnummer/lokalitetsnr	2420296
Udtagning: dato/initialer	
Modtaget på laboratoriet	05-02-2024
Rapport (seneste rapportrevision)	06-02-2024/AR-24-VL-01005163-01
Prøvenummer	862-2024-00516303
Prøve mærke	Mile 1719/Bl. prøve
Kunde Ref.:	EUAA59-24005163

Komponent	Resultat	Enhed	DL	Metode	Um (%)
Tørstof	78	%	1	DS/EN 15934:2012 A Gravimetrisk	15
Arsen (As)	4,5	mg/kg ts.	0,5	EN/ISO 15587-2:2003, DS/EN 16170:2016 mod. Beregning	30
Barium (Ba)	52	mg/kg ts.	1	DS 259:2003, SM 3120 ICP-OES	30
Bly (Pb)	18	mg/kg ts.	1	EN/ISO 15587-2:2003, DS/EN 16170:2016 mod. Beregning	30
Cadmium (Cd)	0,15	mg/kg ts.	0,02	EN/ISO 15587-2:2003, DS/EN 16170:2016 mod. Beregning	30
Chrom (Cr)	18	mg/kg ts.	1	EN/ISO 15587-2:2003, DS/EN 16170:2016 mod. Beregning	30
Kobber (Cu)	25	mg/kg ts.	1	EN/ISO 15587-2:2003, DS/EN 16170:2016 mod. Beregning	30
Kviksølv (Hg)	0,11	mg/kg ts.	0,01	EN/ISO 15587-2:2003, DS/EN 16175-1:2016mod. CV-AAS	30
Molybdæn (Mo)	< 1	mg/kg ts.	1	DS 259:2003, SM 3120 ICP-OES	30
Nikkel (Ni)	21	mg/kg ts.	0,5	EN/ISO 15587-2:2003, DS/EN 16170:2016 mod. Beregning	30
Selen (Se)	< 0,5	mg/kg ts.	0,5		30
Zink (Zn)	61	mg/kg ts.	2	EN/ISO 15587-2:2003, DS/EN 16170:2016 mod. Beregning	30
C6H6-C10	3,1	mg/kg ts.	2	REFLAB metode 1:2010 v.2 GC-FID	30
C10-C15	< 5	mg/kg ts.	5	REFLAB metode 1:2010 v.2 GC-FID	30
C15-C20	6,7	mg/kg ts.	5	REFLAB metode 1:2010 v.2 GC-FID	30
C20-C35	72	mg/kg ts.	5	REFLAB metode 1:2010 v.2 GC-FID	30
Sum (C10-C20)	6,7	mg/kg ts.		REFLAB metode 1:2010 v.2 GC-FID	
Sum (C6H6-C35)	82	mg/kg ts.		REFLAB metode 1:2010 v.2 GC-FID	
Fluoranthen	0,26	mg/kg ts.	0,01	REFLAB metode 4: 2008 v.2 GC-MS	40
Benzo(b+j+k)fluoranthen	0,29	mg/kg ts.	0,01	REFLAB metode 4: 2008 v.2 GC-MS	40
Benzo(a)pyren	0,16	mg/kg ts.	0,01	REFLAB metode 4: 2008 v.2 GC-MS	40
Indeno(1,2,3-cd)pyren	0,096	mg/kg ts.	0,01	REFLAB metode 4: 2008 v.2 GC-MS	40
Dibenz(a,h)anthracen	0,022	mg/kg ts.	0,01	REFLAB metode 4: 2008 v.2 GC-MS	40
Sum af 7 PAH'er	0,83	mg/kg ts.		REFLAB metode 4: 2008 v.2 GC-MS	

Dokumentnavn: Rapport AR-24-VL-01005163-01 ... Lars Bjørn Hansen, Modtaget 05-02-2024 (2420296, Nordic Waste) (AllResults_AR-24-VL-01005163-01_0.p
Hører til sagsnummer: 09.02.00-I00-1-24
Registreringsdato for prøven: ...

eurofins

Batch	EUAA59-24005163
Sagsnavn	Nordic Waste
Sagsnummer/lokalitetsnr	2420296
Udtagning: dato/initialer	
Modtaget på laboratoriet	05-02-2024
Rapport (seneste rapportrevision)	06-02-2024/AR-24-VL-01005163-01
Prøvenummer	862-2024-00516304
Prøve mærke	Mile 1720/Bl. prøve
Kunde Ref.:	EUAA59-24005163

Komponent	Resultat	Enhed	DL	Metode	Um (%)
Tørstof	71	%	1	DS/EN 15934:2012 A Gravimetrisk	15
Arsen (As)	12	mg/kg ts.	0,5	EN/ISO 15587-2:2003, DS/EN 16170:2016 mod. Beregning	30
Barium (Ba)	80	mg/kg ts.	1	DS 259:2003, SM 3120 ICP-OES	30
Bly (Pb)	9,1	mg/kg ts.	1	EN/ISO 15587-2:2003, DS/EN 16170:2016 mod. Beregning	30
Cadmium (Cd)	0,099	mg/kg ts.	0,02	EN/ISO 15587-2:2003, DS/EN 16170:2016 mod. Beregning	30
Chrom (Cr)	30	mg/kg ts.	1	EN/ISO 15587-2:2003, DS/EN 16170:2016 mod. Beregning	30
Kobber (Cu)	52	mg/kg ts.	1	EN/ISO 15587-2:2003, DS/EN 16170:2016 mod. Beregning	30
Kviksølv (Hg)	0,047	mg/kg ts.	0,01	EN/ISO 15587-2:2003, DS/EN 16175-1:2016mod. CV-AAS	30
Molybdæn (Mo)	< 1	mg/kg ts.	1	DS 259:2003, SM 3120 ICP-OES	30
Nikkel (Ni)	48	mg/kg ts.	0,5	EN/ISO 15587-2:2003, DS/EN 16170:2016 mod. Beregning	30
Selen (Se)	< 0,5	mg/kg ts.	0,5		30
Zink (Zn)	94	mg/kg ts.	2	EN/ISO 15587-2:2003, DS/EN 16170:2016 mod. Beregning	30
C6H6-C10	3,8	mg/kg ts.	2	REFLAB metode 1:2010 v.2 GC-FID	30
C10-C15	< 5	mg/kg ts.	5	REFLAB metode 1:2010 v.2 GC-FID	30
C15-C20	5,1	mg/kg ts.	5	REFLAB metode 1:2010 v.2 GC-FID	30
C20-C35	75	mg/kg ts.	5	REFLAB metode 1:2010 v.2 GC-FID	30
Sum (C10-C20)	5,1	mg/kg ts.		REFLAB metode 1:2010 v.2 GC-FID	
Sum (C6H6-C35)	84	mg/kg ts.		REFLAB metode 1:2010 v.2 GC-FID	
Fluoranthen	0,26	mg/kg ts.	0,01	REFLAB metode 4: 2008 v.2 GC-MS	40
Benzo(b+j+k)fluoranthen	0,21	mg/kg ts.	0,01	REFLAB metode 4: 2008 v.2 GC-MS	40
Benzo(a)pyren	0,11	mg/kg ts.	0,01	REFLAB metode 4: 2008 v.2 GC-MS	40
Indeno(1,2,3-cd)pyren	0,06	mg/kg ts.	0,01	REFLAB metode 4: 2008 v.2 GC-MS	40
Dibenz(a,h)anthracen	0,017	mg/kg ts.	0,01	REFLAB metode 4: 2008 v.2 GC-MS	40
Sum af 7 PAH'er	0,66	mg/kg ts.		REFLAB metode 4: 2008 v.2 GC-MS	

Dokumentnavn: Rapport AR-24-VL-01005163-01 att Lars Bjørn Hansen, Modtaget 05-02-2024 (2420296, Nordic Waste) (AllResults_AR-24-VL-01005163-01_0.p
Hører til sagsnummer: 09.09.09-J00-1-24
Registrering: Sagsnummer/lokalitetsnr

eurofins

Batch	EUAA59-24005163
Sagsnavn	Nordic Waste
Sagsnummer/lokalitetsnr	2420296
Udtagning: dato/initialer	
Modtaget på laboratoriet	05-02-2024
Rapport (seneste rapportrevision)	06-02-2024/AR-24-VL-01005163-01
Prøvenummer	862-2024-00516305
Prøve mærke	Mile 1721/Bl. prøve
Kunde Ref.:	EUAA59-24005163

Komponent	Resultat	Enhed	DL	Metode	Um (%)
Tørstof	67	%	1	DS/EN 15934:2012 A Gravimetrisk	15
Arsen (As)	6,5	mg/kg ts.	0,5	EN/ISO 15587-2:2003, DS/EN 16170:2016 mod. Beregning	30
Barium (Ba)	280	mg/kg ts.	1	DS 259:2003, SM 3120 ICP-OES	30
Bly (Pb)	130	mg/kg ts.	1	EN/ISO 15587-2:2003, DS/EN 16170:2016 mod. Beregning	30
Cadmium (Cd)	0,97	mg/kg ts.	0,02	EN/ISO 15587-2:2003, DS/EN 16170:2016 mod. Beregning	30
Chrom (Cr)	100	mg/kg ts.	1	EN/ISO 15587-2:2003, DS/EN 16170:2016 mod. Beregning	30
Kobber (Cu)	170	mg/kg ts.	1	EN/ISO 15587-2:2003, DS/EN 16170:2016 mod. Beregning	30
Kviksølv (Hg)	0,38	mg/kg ts.	0,01	EN/ISO 15587-2:2003, DS/EN 16175-1:2016mod. CV-AAS	30
Molybdæn (Mo)	1,7	mg/kg ts.	1	DS 259:2003, SM 3120 ICP-OES	30
Nikkel (Ni)	61	mg/kg ts.	0,5	EN/ISO 15587-2:2003, DS/EN 16170:2016 mod. Beregning	30
Selen (Se)	0,89	mg/kg ts.	0,5		30
Zink (Zn)	700	mg/kg ts.	2	EN/ISO 15587-2:2003, DS/EN 16170:2016 mod. Beregning	30
C6H6-C10	2,4	mg/kg ts.	2	REFLAB metode 1:2010 v.2 GC-FID	30
C10-C15	< 5	mg/kg ts.	5	REFLAB metode 1:2010 v.2 GC-FID	30
C15-C20	8,7	mg/kg ts.	5	REFLAB metode 1:2010 v.2 GC-FID	30
C20-C35	110	mg/kg ts.	5	REFLAB metode 1:2010 v.2 GC-FID	30
Sum (C10-C20)	8,7	mg/kg ts.		REFLAB metode 1:2010 v.2 GC-FID	
Sum (C6H6-C35)	120	mg/kg ts.		REFLAB metode 1:2010 v.2 GC-FID	
Fluoranthen	0,61	mg/kg ts.	0,01	REFLAB metode 4: 2008 v.2 GC-MS	40
Benzo(b+j+k)fluoranthen	0,5	mg/kg ts.	0,01	REFLAB metode 4: 2008 v.2 GC-MS	40
Benzo(a)pyren	0,28	mg/kg ts.	0,01	REFLAB metode 4: 2008 v.2 GC-MS	40
Indeno(1,2,3-cd)pyren	0,16	mg/kg ts.	0,01	REFLAB metode 4: 2008 v.2 GC-MS	40
Dibenz(a,h)anthracen	0,047	mg/kg ts.	0,01	REFLAB metode 4: 2008 v.2 GC-MS	40
Sum af 7 PAH'er	1,6	mg/kg ts.		REFLAB metode 4: 2008 v.2 GC-MS	

Dokumentnavn: Rapport AR-24-VL-01005163-01 ... Lars Bjørn Hansen, Modtaget 05-02-2024 (2420296, Nordic Waste) (AllResults_AR-24-VL-01005163-01_0.p
Hører til sagsnummer: 09.02.00-I00-1-24
Registreringsdato for prøven: ...

Batch	EUAA59-24005163
Sagsnavn	Nordic Waste
Sagsnummer/lokalitetsnr	2420296
Udtagning: dato/initialer	
Modtaget på laboratoriet	05-02-2024
Rapport (seneste rapportrevision)	06-02-2024/AR-24-VL-01005163-01
Prøvenummer	862-2024-00516306
Prøve mærke	Mile 1722/Bl. prøve
Kunde Ref.:	EUAA59-24005163

Komponent	Resultat	Enhed	DL	Metode	Um (%)
Tørstof	62	%	1	DS/EN 15934:2012 A Gravimetrisk	15
Arsen (As)	9	mg/kg ts.	0,5	EN/ISO 15587-2:2003, DS/EN 16170:2016 mod. Beregning	30
Barium (Ba)	74	mg/kg ts.	1	DS 259:2003, SM 3120 ICP-OES	30
Bly (Pb)	11	mg/kg ts.	1	EN/ISO 15587-2:2003, DS/EN 16170:2016 mod. Beregning	30
Cadmium (Cd)	0,45	mg/kg ts.	0,02	EN/ISO 15587-2:2003, DS/EN 16170:2016 mod. Beregning	30
Chrom (Cr)	33	mg/kg ts.	1	EN/ISO 15587-2:2003, DS/EN 16170:2016 mod. Beregning	30
Kobber (Cu)	40	mg/kg ts.	1	EN/ISO 15587-2:2003, DS/EN 16170:2016 mod. Beregning	30
Kviksølv (Hg)	0,068	mg/kg ts.	0,01	EN/ISO 15587-2:2003, DS/EN 16175-1:2016mod. CV-AAS	30
Molybdæn (Mo)	< 1	mg/kg ts.	1	DS 259:2003, SM 3120 ICP-OES	30
Nikkel (Ni)	48	mg/kg ts.	0,5	EN/ISO 15587-2:2003, DS/EN 16170:2016 mod. Beregning	30
Selen (Se)	0,81	mg/kg ts.	0,5		30
Zink (Zn)	83	mg/kg ts.	2	EN/ISO 15587-2:2003, DS/EN 16170:2016 mod. Beregning	30
C6H6-C10	8,8	mg/kg ts.	2	REFLAB metode 1:2010 v.2 GC-FID	30
C10-C15	5,5	mg/kg ts.	5	REFLAB metode 1:2010 v.2 GC-FID	30
C15-C20	5,4	mg/kg ts.	5	REFLAB metode 1:2010 v.2 GC-FID	30
C20-C35	33	mg/kg ts.	5	REFLAB metode 1:2010 v.2 GC-FID	30
Sum (C10-C20)	11	mg/kg ts.		REFLAB metode 1:2010 v.2 GC-FID	
Sum (C6H6-C35)	53	mg/kg ts.		REFLAB metode 1:2010 v.2 GC-FID	
Fluoranthen	0,28	mg/kg ts.	0,01	REFLAB metode 4: 2008 v.2 GC-MS	40
Benzo(b+j+k)fluoranthen	0,24	mg/kg ts.	0,01	REFLAB metode 4: 2008 v.2 GC-MS	40
Benzo(a)pyren	0,15	mg/kg ts.	0,01	REFLAB metode 4: 2008 v.2 GC-MS	40
Indeno(1,2,3-cd)pyren	0,08	mg/kg ts.	0,01	REFLAB metode 4: 2008 v.2 GC-MS	40
Dibenz(a,h)anthracen	0,013	mg/kg ts.	0,01	REFLAB metode 4: 2008 v.2 GC-MS	40
Sum af 7 PAH'er	0,76	mg/kg ts.		REFLAB metode 4: 2008 v.2 GC-MS	

Dokumentnavn: Rapport AR-24-VL-01005163-01 ... Lars Bjørn Hansen, Modtaget 05-02-2024 (2420296, Nordic Waste) (AllResults_AR-24-VL-01005163-01_0.p
Hører til sagsnummer: 09.02.00-P00-0024
Registreringsdato: 05-02-2024 11:41

Batch	EUAA59-24005163
Sagsnavn	Nordic Waste
Sagsnummer/lokalitetsnr	2420296
Udtagning: dato/initialer	
Modtaget på laboratoriet	05-02-2024
Rapport (seneste rapportrevision)	06-02-2024/AR-24-VL-01005163-01
Prøvenummer	862-2024-00516307
Prøve mærke	Mile 1723/Bl. prøve
Kunde Ref.:	EUAA59-24005163

Komponent	Resultat	Enhed	DL	Metode	Um (%)
Tørstof	51	%	1	DS/EN 15934:2012 A Gravimetrisk	15
Arsen (As)	9,2	mg/kg ts.	0,5	EN/ISO 15587-2:2003, DS/EN 16170:2016 mod. Beregning	30
Barium (Ba)	270	mg/kg ts.	1	DS 259:2003, SM 3120 ICP-OES	30
Bly (Pb)	14	mg/kg ts.	1	EN/ISO 15587-2:2003, DS/EN 16170:2016 mod. Beregning	30
Cadmium (Cd)	0,18	mg/kg ts.	0,02	EN/ISO 15587-2:2003, DS/EN 16170:2016 mod. Beregning	30
Chrom (Cr)	62	mg/kg ts.	1	EN/ISO 15587-2:2003, DS/EN 16170:2016 mod. Beregning	30
Kobber (Cu)	73	mg/kg ts.	1	EN/ISO 15587-2:2003, DS/EN 16170:2016 mod. Beregning	30
Kviksølv (Hg)	0,099	mg/kg ts.	0,01	EN/ISO 15587-2:2003, DS/EN 16175-1:2016mod. CV-AAS	30
Molybdæn (Mo)	< 1	mg/kg ts.	1	DS 259:2003, SM 3120 ICP-OES	30
Nikkel (Ni)	99	mg/kg ts.	0,5	EN/ISO 15587-2:2003, DS/EN 16170:2016 mod. Beregning	30
Selen (Se)	0,79	mg/kg ts.	0,5		30
Zink (Zn)	160	mg/kg ts.	2	EN/ISO 15587-2:2003, DS/EN 16170:2016 mod. Beregning	30
C6H6-C10	4,5	mg/kg ts.	2	REFLAB metode 1:2010 v.2 GC-FID	30
C10-C15	< 5	mg/kg ts.	5	REFLAB metode 1:2010 v.2 GC-FID	30
C15-C20	< 5	mg/kg ts.	5	REFLAB metode 1:2010 v.2 GC-FID	30
C20-C35	32	mg/kg ts.	5	REFLAB metode 1:2010 v.2 GC-FID	30
Sum (C10-C20)	#	mg/kg ts.		REFLAB metode 1:2010 v.2 GC-FID	
Sum (C6H6-C35)	36	mg/kg ts.		REFLAB metode 1:2010 v.2 GC-FID	
Fluoranthen	0,068	mg/kg ts.	0,01	REFLAB metode 4: 2008 v.2 GC-MS	40
Benzo(b+j+k)fluoranthen	0,061	mg/kg ts.	0,01	REFLAB metode 4: 2008 v.2 GC-MS	40
Benzo(a)pyren	0,037	mg/kg ts.	0,01	REFLAB metode 4: 2008 v.2 GC-MS	40
Indeno(1,2,3-cd)pyren	0,021	mg/kg ts.	0,01	REFLAB metode 4: 2008 v.2 GC-MS	40
Dibenz(a,h)anthracen	< 0,01	mg/kg ts.	0,01	REFLAB metode 4: 2008 v.2 GC-MS	40
Sum af 7 PAH'er	0,19	mg/kg ts.		REFLAB metode 4: 2008 v.2 GC-MS	

Dokumentnavn: Rapport_AR-24-VL-01005163-01_Lars Bjørn Hansen, Modtaget 05-02-2024 (2420296, Nordic Waste) (AllResults_AR-24-VL-01005163-01_0.p
Hører til sagsnummer: 09.02.00-[illegible]
Registreringsdato: [illegible]

Batch	EUAA59-24005163
Sagsnavn	Nordic Waste
Sagsnummer/lokalitetsnr	2420296
Udtagning: dato/initialer	
Modtaget på laboratoriet	05-02-2024
Rapport (seneste rapportrevision)	06-02-2024/AR-24-VL-01005163-01
Prøvenummer	862-2024-00516308
Prøve mærke	Mile 1724/Bl. prøve
Kunde Ref.:	EUAA59-24005163

Komponent	Resultat	Enhed	DL	Metode	Um (%)
Tørstof	67	%	1	DS/EN 15934:2012 A Gravimetrisk	15
Arsen (As)	7	mg/kg ts.	0,5	EN/ISO 15587-2:2003, DS/EN 16170:2016 mod. Beregning	30
Barium (Ba)	150	mg/kg ts.	1	DS 259:2003, SM 3120 ICP-OES	30
Bly (Pb)	23	mg/kg ts.	1	EN/ISO 15587-2:2003, DS/EN 16170:2016 mod. Beregning	30
Cadmium (Cd)	0,98	mg/kg ts.	0,02	EN/ISO 15587-2:2003, DS/EN 16170:2016 mod. Beregning	30
Chrom (Cr)	36	mg/kg ts.	1	EN/ISO 15587-2:2003, DS/EN 16170:2016 mod. Beregning	30
Kobber (Cu)	53	mg/kg ts.	1	EN/ISO 15587-2:2003, DS/EN 16170:2016 mod. Beregning	30
Kviksølv (Hg)	0,075	mg/kg ts.	0,01	EN/ISO 15587-2:2003, DS/EN 16175-1:2016mod. CV-AAS	30
Molybdæn (Mo)	1,3	mg/kg ts.	1	DS 259:2003, SM 3120 ICP-OES	30
Nikkel (Ni)	52	mg/kg ts.	0,5	EN/ISO 15587-2:2003, DS/EN 16170:2016 mod. Beregning	30
Selen (Se)	1,6	mg/kg ts.	0,5		30
Zink (Zn)	150	mg/kg ts.	2	EN/ISO 15587-2:2003, DS/EN 16170:2016 mod. Beregning	30
C6H6-C10	2,8	mg/kg ts.	2	REFLAB metode 1:2010 v.2 GC-FID	30
C10-C15	< 5	mg/kg ts.	5	REFLAB metode 1:2010 v.2 GC-FID	30
C15-C20	7,4	mg/kg ts.	5	REFLAB metode 1:2010 v.2 GC-FID	30
C20-C35	85	mg/kg ts.	5	REFLAB metode 1:2010 v.2 GC-FID	30
Sum (C10-C20)	7,4	mg/kg ts.		REFLAB metode 1:2010 v.2 GC-FID	
Sum (C6H6-C35)	95	mg/kg ts.		REFLAB metode 1:2010 v.2 GC-FID	
Fluoranthen	0,29	mg/kg ts.	0,01	REFLAB metode 4: 2008 v.2 GC-MS	40
Benzo(b+j+k)fluoranthen	0,23	mg/kg ts.	0,01	REFLAB metode 4: 2008 v.2 GC-MS	40
Benzo(a)pyren	0,14	mg/kg ts.	0,01	REFLAB metode 4: 2008 v.2 GC-MS	40
Indeno(1,2,3-cd)pyren	0,076	mg/kg ts.	0,01	REFLAB metode 4: 2008 v.2 GC-MS	40
Dibenz(a,h)anthracen	0,021	mg/kg ts.	0,01	REFLAB metode 4: 2008 v.2 GC-MS	40
Sum af 7 PAH'er	0,76	mg/kg ts.		REFLAB metode 4: 2008 v.2 GC-MS	

Dokumentnavn: Rapport_AR-24-VL-01005163-01_Lars Bjørn Hansen, Modtaget 05-02-2024 (2420296, Nordic Waste) (AllResults_AR-24-VL-01005163-01_0.p
Hører til sagsnummer: 09.02.00-K00-0034
Registreringsdato: 05-02-2024 11:41

Batch	EUAA59-24005163
Sagsnavn	Nordic Waste
Sagsnummer/lokalitetsnr	2420296
Udtagning: dato/initialer	
Modtaget på laboratoriet	05-02-2024
Rapport (seneste rapportrevision)	06-02-2024/AR-24-VL-01005163-01
Prøvenummer	862-2024-00516309
Prøve mærke	Mile 1725/Bl. prøve
Kunde Ref.:	EUAA59-24005163

Komponent	Resultat	Enhed	DL	Metode	Um (%)
Tørstof	66	%	1	DS/EN 15934:2012 A Gravimetrisk	15
Arsen (As)	6,5	mg/kg ts.	0,5	EN/ISO 15587-2:2003, DS/EN 16170:2016 mod. Beregning	30
Barium (Ba)	81	mg/kg ts.	1	DS 259:2003, SM 3120 ICP-OES	30
Bly (Pb)	11	mg/kg ts.	1	EN/ISO 15587-2:2003, DS/EN 16170:2016 mod. Beregning	30
Cadmium (Cd)	0,15	mg/kg ts.	0,02	EN/ISO 15587-2:2003, DS/EN 16170:2016 mod. Beregning	30
Chrom (Cr)	38	mg/kg ts.	1	EN/ISO 15587-2:2003, DS/EN 16170:2016 mod. Beregning	30
Kobber (Cu)	39	mg/kg ts.	1	EN/ISO 15587-2:2003, DS/EN 16170:2016 mod. Beregning	30
Kviksølv (Hg)	0,061	mg/kg ts.	0,01	EN/ISO 15587-2:2003, DS/EN 16175-1:2016mod. CV-AAS	30
Molybdæn (Mo)	< 1	mg/kg ts.	1	DS 259:2003, SM 3120 ICP-OES	30
Nikkel (Ni)	46	mg/kg ts.	0,5	EN/ISO 15587-2:2003, DS/EN 16170:2016 mod. Beregning	30
Selen (Se)	0,67	mg/kg ts.	0,5		30
Zink (Zn)	81	mg/kg ts.	2	EN/ISO 15587-2:2003, DS/EN 16170:2016 mod. Beregning	30
C6H6-C10	3,4	mg/kg ts.	2	REFLAB metode 1:2010 v.2 GC-FID	30
C10-C15	< 5	mg/kg ts.	5	REFLAB metode 1:2010 v.2 GC-FID	30
C15-C20	< 5	mg/kg ts.	5	REFLAB metode 1:2010 v.2 GC-FID	30
C20-C35	36	mg/kg ts.	5	REFLAB metode 1:2010 v.2 GC-FID	30
Sum (C10-C20)	#	mg/kg ts.		REFLAB metode 1:2010 v.2 GC-FID	
Sum (C6H6-C35)	39	mg/kg ts.		REFLAB metode 1:2010 v.2 GC-FID	
Fluoranthen	0,085	mg/kg ts.	0,01	REFLAB metode 4: 2008 v.2 GC-MS	40
Benzo(b+j+k)fluoranthen	0,073	mg/kg ts.	0,01	REFLAB metode 4: 2008 v.2 GC-MS	40
Benzo(a)pyren	0,046	mg/kg ts.	0,01	REFLAB metode 4: 2008 v.2 GC-MS	40
Indeno(1,2,3-cd)pyren	0,027	mg/kg ts.	0,01	REFLAB metode 4: 2008 v.2 GC-MS	40
Dibenz(a,h)anthracen	< 0,01	mg/kg ts.	0,01	REFLAB metode 4: 2008 v.2 GC-MS	40
Sum af 7 PAH'er	0,23	mg/kg ts.		REFLAB metode 4: 2008 v.2 GC-MS	

Dokumentnavn: Rapport_AR-24-VL-01005163-01_Lars Bjørn Hansen, Modtaget 05-02-2024 (2420296, Nordic Waste) (AllResults_AR-24-VL-01005163-01_0.p
Hører til sagsnummer: 09.02.00-K00-0034
Registreringsdato: 06-02-2024 kl. 11:41

Batch	EUAA59-24005163
Sagsnavn	Nordic Waste
Sagsnummer/lokalitetsnr	2420296
Udtagning: dato/initialer	
Modtaget på laboratoriet	05-02-2024
Rapport (seneste rapportrevision)	06-02-2024/AR-24-VL-01005163-01
Prøvenummer	862-2024-00516310
Prøve mærke	Mile 1726/Bl. prøve
Kunde Ref.:	EUAA59-24005163

Komponent	Resultat	Enhed	DL	Metode	Um (%)
Tørstof	63	%	1	DS/EN 15934:2012 A Gravimetrisk	15
Arsen (As)	5,1	mg/kg ts.	0,5	EN/ISO 15587-2:2003, DS/EN 16170:2016 mod. Beregning	30
Barium (Ba)	110	mg/kg ts.	1	DS 259:2003, SM 3120 ICP-OES	30
Bly (Pb)	10	mg/kg ts.	1	EN/ISO 15587-2:2003, DS/EN 16170:2016 mod. Beregning	30
Cadmium (Cd)	0,13	mg/kg ts.	0,02	EN/ISO 15587-2:2003, DS/EN 16170:2016 mod. Beregning	30
Chrom (Cr)	33	mg/kg ts.	1	EN/ISO 15587-2:2003, DS/EN 16170:2016 mod. Beregning	30
Kobber (Cu)	27	mg/kg ts.	1	EN/ISO 15587-2:2003, DS/EN 16170:2016 mod. Beregning	30
Kviksølv (Hg)	0,047	mg/kg ts.	0,01	EN/ISO 15587-2:2003, DS/EN 16175-1:2016mod. CV-AAS	30
Molybdæn (Mo)	< 1	mg/kg ts.	1	DS 259:2003, SM 3120 ICP-OES	30
Nikkel (Ni)	38	mg/kg ts.	0,5	EN/ISO 15587-2:2003, DS/EN 16170:2016 mod. Beregning	30
Selen (Se)	< 0,5	mg/kg ts.	0,5		30
Zink (Zn)	67	mg/kg ts.	2	EN/ISO 15587-2:2003, DS/EN 16170:2016 mod. Beregning	30
C6H6-C10	3,7	mg/kg ts.	2	REFLAB metode 1:2010 v.2 GC-FID	30
C10-C15	< 5	mg/kg ts.	5	REFLAB metode 1:2010 v.2 GC-FID	30
C15-C20	5,4	mg/kg ts.	5	REFLAB metode 1:2010 v.2 GC-FID	30
C20-C35	100	mg/kg ts.	5	REFLAB metode 1:2010 v.2 GC-FID	30
Sum (C10-C20)	5,4	mg/kg ts.		REFLAB metode 1:2010 v.2 GC-FID	
Sum (C6H6-C35)	110	mg/kg ts.		REFLAB metode 1:2010 v.2 GC-FID	
Fluoranthen	0,48	mg/kg ts.	0,01	REFLAB metode 4: 2008 v.2 GC-MS	40
Benzo(b+j+k)fluoranthen	0,49	mg/kg ts.	0,01	REFLAB metode 4: 2008 v.2 GC-MS	40
Benzo(a)pyren	0,28	mg/kg ts.	0,01	REFLAB metode 4: 2008 v.2 GC-MS	40
Indeno(1,2,3-cd)pyren	0,15	mg/kg ts.	0,01	REFLAB metode 4: 2008 v.2 GC-MS	40
Dibenz(a,h)anthracen	0,041	mg/kg ts.	0,01	REFLAB metode 4: 2008 v.2 GC-MS	40
Sum af 7 PAH'er	1,4	mg/kg ts.		REFLAB metode 4: 2008 v.2 GC-MS	

Dokumentnavn: Rapport_AR-24-VL-01005163-01_Lars Bjørn Hansen, Modtaget 05-02-2024 (2420296, Nordic Waste) (AllResults_AR-24-VL-01005163-01_0.p
Hører til sagsnummer: 09.02.00-K00-0034
Registreringsdato for sagsnummer: 01-02-2024

Batch	EUAA59-24005163
Sagsnavn	Nordic Waste
Sagsnummer/lokalitetsnr	2420296
Udtagning: dato/initialer	
Modtaget på laboratoriet	05-02-2024
Rapport (seneste rapportrevision)	06-02-2024/AR-24-VL-01005163-01
Prøvenummer	862-2024-00516311
Prøve mærke	Mile 1727/Bl. prøve
Kunde Ref.:	EUAA59-24005163

Komponent	Resultat	Enhed	DL	Metode	Um (%)
Tørstof	64	%	1	DS/EN 15934:2012 A Gravimetrisk	15
Arsen (As)	11	mg/kg ts.	0,5	EN/ISO 15587-2:2003, DS/EN 16170:2016 mod. Beregning	30
Barium (Ba)	53	mg/kg ts.	1	DS 259:2003, SM 3120 ICP-OES	30
Bly (Pb)	10	mg/kg ts.	1	EN/ISO 15587-2:2003, DS/EN 16170:2016 mod. Beregning	30
Cadmium (Cd)	0,13	mg/kg ts.	0,02	EN/ISO 15587-2:2003, DS/EN 16170:2016 mod. Beregning	30
Chrom (Cr)	46	mg/kg ts.	1	EN/ISO 15587-2:2003, DS/EN 16170:2016 mod. Beregning	30
Kobber (Cu)	49	mg/kg ts.	1	EN/ISO 15587-2:2003, DS/EN 16170:2016 mod. Beregning	30
Kviksølv (Hg)	0,056	mg/kg ts.	0,01	EN/ISO 15587-2:2003, DS/EN 16175-1:2016mod. CV-AAS	30
Molybdæn (Mo)	< 1	mg/kg ts.	1	DS 259:2003, SM 3120 ICP-OES	30
Nikkel (Ni)	67	mg/kg ts.	0,5	EN/ISO 15587-2:2003, DS/EN 16170:2016 mod. Beregning	30
Selen (Se)	1,2	mg/kg ts.	0,5		30
Zink (Zn)	89	mg/kg ts.	2	EN/ISO 15587-2:2003, DS/EN 16170:2016 mod. Beregning	30
C6H6-C10	3	mg/kg ts.	2	REFLAB metode 1:2010 v.2 GC-FID	30
C10-C15	< 5	mg/kg ts.	5	REFLAB metode 1:2010 v.2 GC-FID	30
C15-C20	8,8	mg/kg ts.	5	REFLAB metode 1:2010 v.2 GC-FID	30
C20-C35	63	mg/kg ts.	5	REFLAB metode 1:2010 v.2 GC-FID	30
Sum (C10-C20)	8,8	mg/kg ts.		REFLAB metode 1:2010 v.2 GC-FID	
Sum (C6H6-C35)	75	mg/kg ts.		REFLAB metode 1:2010 v.2 GC-FID	
Fluoranthen	0,23	mg/kg ts.	0,01	REFLAB metode 4: 2008 v.2 GC-MS	40
Benzo(b+j+k)fluoranthen	0,25	mg/kg ts.	0,01	REFLAB metode 4: 2008 v.2 GC-MS	40
Benzo(a)pyren	0,16	mg/kg ts.	0,01	REFLAB metode 4: 2008 v.2 GC-MS	40
Indeno(1,2,3-cd)pyren	0,1	mg/kg ts.	0,01	REFLAB metode 4: 2008 v.2 GC-MS	40
Dibenz(a,h)anthracen	0,026	mg/kg ts.	0,01	REFLAB metode 4: 2008 v.2 GC-MS	40
Sum af 7 PAH'er	0,77	mg/kg ts.		REFLAB metode 4: 2008 v.2 GC-MS	

Dokumentnavn: Rapport AR-24-VL-01005163-01 att Lars Bjørn Hansen, Modtaget 05-02-2024 (2420296, Nordic Waste) (AllResults_AR-24-VL-01005163-01_0.p
Hører til sagsnummer: 09.09.09.J00-1.24
Registrering: Sagsnummer/lokalitetsnr

Batch	EUAA59-24005163
Sagsnavn	Nordic Waste
Sagsnummer/lokalitetsnr	2420296
Udtagning: dato/initialer	
Modtaget på laboratoriet	05-02-2024
Rapport (seneste rapportrevision)	06-02-2024/AR-24-VL-01005163-01
Prøvenummer	862-2024-00516312
Prøve mærke	Mile 1728/Bl. prøve
Kunde Ref.:	EUAA59-24005163

Komponent	Resultat	Enhed	DL	Metode	Um (%)
Tørstof	58	%	1	DS/EN 15934:2012 A Gravimetrisk	15
Arsen (As)	5,9	mg/kg ts.	0,5	EN/ISO 15587-2:2003, DS/EN 16170:2016 mod. Beregning	30
Barium (Ba)	52	mg/kg ts.	1	DS 259:2003, SM 3120 ICP-OES	30
Bly (Pb)	6,9	mg/kg ts.	1	EN/ISO 15587-2:2003, DS/EN 16170:2016 mod. Beregning	30
Cadmium (Cd)	0,08	mg/kg ts.	0,02	EN/ISO 15587-2:2003, DS/EN 16170:2016 mod. Beregning	30
Chrom (Cr)	55	mg/kg ts.	1	EN/ISO 15587-2:2003, DS/EN 16170:2016 mod. Beregning	30
Kobber (Cu)	60	mg/kg ts.	1	EN/ISO 15587-2:2003, DS/EN 16170:2016 mod. Beregning	30
Kviksølv (Hg)	0,043	mg/kg ts.	0,01	EN/ISO 15587-2:2003, DS/EN 16175-1:2016mod. CV-AAS	30
Molybdæn (Mo)	< 1	mg/kg ts.	1	DS 259:2003, SM 3120 ICP-OES	30
Nikkel (Ni)	88	mg/kg ts.	0,5	EN/ISO 15587-2:2003, DS/EN 16170:2016 mod. Beregning	30
Selen (Se)	1	mg/kg ts.	0,5		30
Zink (Zn)	87	mg/kg ts.	2	EN/ISO 15587-2:2003, DS/EN 16170:2016 mod. Beregning	30
C6H6-C10	2,9	mg/kg ts.	2	REFLAB metode 1:2010 v.2 GC-FID	30
C10-C15	6,1	mg/kg ts.	5	REFLAB metode 1:2010 v.2 GC-FID	30
C15-C20	15	mg/kg ts.	5	REFLAB metode 1:2010 v.2 GC-FID	30
C20-C35	95	mg/kg ts.	5	REFLAB metode 1:2010 v.2 GC-FID	30
Sum (C10-C20)	21	mg/kg ts.		REFLAB metode 1:2010 v.2 GC-FID	
Sum (C6H6-C35)	120	mg/kg ts.		REFLAB metode 1:2010 v.2 GC-FID	
Fluoranthen	0,038	mg/kg ts.	0,01	REFLAB metode 4: 2008 v.2 GC-MS	40
Benzo(b+j+k)fluoranthen	0,038	mg/kg ts.	0,01	REFLAB metode 4: 2008 v.2 GC-MS	40
Benzo(a)pyren	0,025	mg/kg ts.	0,01	REFLAB metode 4: 2008 v.2 GC-MS	40
Indeno(1,2,3-cd)pyren	0,015	mg/kg ts.	0,01	REFLAB metode 4: 2008 v.2 GC-MS	40
Dibenz(a,h)anthracen	< 0,01	mg/kg ts.	0,01	REFLAB metode 4: 2008 v.2 GC-MS	40
Sum af 7 PAH'er	0,12	mg/kg ts.		REFLAB metode 4: 2008 v.2 GC-MS	

Dokumentnavn: Rapport AR-24-VL-01005163-01 ... Lars Bjørn Hansen, Modtaget 05-02-2024 (2420296, Nordic Waste) (AllResults_AR-24-VL-01005163-01_0.p
Hører til sagsnummer: 09.02.00-P00-0034
Registreringsdato for prøven: 05-02-2024

Batch	EUAA59-24005163
Sagsnavn	Nordic Waste
Sagsnummer/lokalitetsnr	2420296
Udtagning: dato/initialer	
Modtaget på laboratoriet	05-02-2024
Rapport (seneste rapportrevision)	06-02-2024/AR-24-VL-01005163-01
Prøvenummer	862-2024-00516313
Prøve mærke	Mile 1729/Bl. prøve
Kunde Ref.:	EUAA59-24005163

Komponent	Resultat	Enhed	DL	Metode	Um (%)
Tørstof	59	%	1	DS/EN 15934:2012 A Gravimetrisk	15
Arsen (As)	6,3	mg/kg ts.	0,5	EN/ISO 15587-2:2003, DS/EN 16170:2016 mod. Beregning	30
Barium (Ba)	310	mg/kg ts.	1	DS 259:2003, SM 3120 ICP-OES	30
Bly (Pb)	12	mg/kg ts.	1	EN/ISO 15587-2:2003, DS/EN 16170:2016 mod. Beregning	30
Cadmium (Cd)	0,13	mg/kg ts.	0,02	EN/ISO 15587-2:2003, DS/EN 16170:2016 mod. Beregning	30
Chrom (Cr)	45	mg/kg ts.	1	EN/ISO 15587-2:2003, DS/EN 16170:2016 mod. Beregning	30
Kobber (Cu)	44	mg/kg ts.	1	EN/ISO 15587-2:2003, DS/EN 16170:2016 mod. Beregning	30
Kviksølv (Hg)	0,052	mg/kg ts.	0,01	EN/ISO 15587-2:2003, DS/EN 16175-1:2016mod. CV-AAS	30
Molybdæn (Mo)	< 1	mg/kg ts.	1	DS 259:2003, SM 3120 ICP-OES	30
Nikkel (Ni)	56	mg/kg ts.	0,5	EN/ISO 15587-2:2003, DS/EN 16170:2016 mod. Beregning	30
Selen (Se)	0,56	mg/kg ts.	0,5		30
Zink (Zn)	110	mg/kg ts.	2	EN/ISO 15587-2:2003, DS/EN 16170:2016 mod. Beregning	30
C6H6-C10	9	mg/kg ts.	2	REFLAB metode 1:2010 v.2 GC-FID	30
C10-C15	8,1	mg/kg ts.	5	REFLAB metode 1:2010 v.2 GC-FID	30
C15-C20	17	mg/kg ts.	5	REFLAB metode 1:2010 v.2 GC-FID	30
C20-C35	120	mg/kg ts.	5	REFLAB metode 1:2010 v.2 GC-FID	30
Sum (C10-C20)	25	mg/kg ts.		REFLAB metode 1:2010 v.2 GC-FID	
Sum (C6H6-C35)	150	mg/kg ts.		REFLAB metode 1:2010 v.2 GC-FID	
Fluoranthen	0,1	mg/kg ts.	0,01	REFLAB metode 4: 2008 v.2 GC-MS	40
Benzo(b+j+k)fluoranthen	0,076	mg/kg ts.	0,01	REFLAB metode 4: 2008 v.2 GC-MS	40
Benzo(a)pyren	0,047	mg/kg ts.	0,01	REFLAB metode 4: 2008 v.2 GC-MS	40
Indeno(1,2,3-cd)pyren	0,026	mg/kg ts.	0,01	REFLAB metode 4: 2008 v.2 GC-MS	40
Dibenz(a,h)anthracen	< 0,01	mg/kg ts.	0,01	REFLAB metode 4: 2008 v.2 GC-MS	40
Sum af 7 PAH'er	0,25	mg/kg ts.		REFLAB metode 4: 2008 v.2 GC-MS	

Dokumentnavn: Rapport_AR-24-VL-01005163-01_Lars Bjørn Hansen, Modtaget 05-02-2024 (2420296, Nordic Waste) (AllResults_AR-24-VL-01005163-01_0.p
Hører til sagsnummer: 09.02.00-K00-0034
Registreringsdato: 06-02-2024 kl. 11:41

Batch	EUAA59-24005163
Sagsnavn	Nordic Waste
Sagsnummer/lokalitetsnr	2420296
Udtagning: dato/initialer	
Modtaget på laboratoriet	05-02-2024
Rapport (seneste rapportrevision)	06-02-2024/AR-24-VL-01005163-01
Prøvenummer	862-2024-00516314
Prøve mærke	Mile 1730/Bl. prøve
Kunde Ref.:	EUAA59-24005163

Komponent	Resultat	Enhed	DL	Metode	Um (%)
Tørstof	63	%	1	DS/EN 15934:2012 A Gravimetrisk	15
Arsen (As)	4,6	mg/kg ts.	0,5	EN/ISO 15587-2:2003, DS/EN 16170:2016 mod. Beregning	30
Barium (Ba)	87	mg/kg ts.	1	DS 259:2003, SM 3120 ICP-OES	30
Bly (Pb)	17	mg/kg ts.	1	EN/ISO 15587-2:2003, DS/EN 16170:2016 mod. Beregning	30
Cadmium (Cd)	0,13	mg/kg ts.	0,02	EN/ISO 15587-2:2003, DS/EN 16170:2016 mod. Beregning	30
Chrom (Cr)	34	mg/kg ts.	1	EN/ISO 15587-2:2003, DS/EN 16170:2016 mod. Beregning	30
Kobber (Cu)	37	mg/kg ts.	1	EN/ISO 15587-2:2003, DS/EN 16170:2016 mod. Beregning	30
Kviksølv (Hg)	0,08	mg/kg ts.	0,01	EN/ISO 15587-2:2003, DS/EN 16175-1:2016mod. CV-AAS	30
Molybdæn (Mo)	< 1	mg/kg ts.	1	DS 259:2003, SM 3120 ICP-OES	30
Nikkel (Ni)	38	mg/kg ts.	0,5	EN/ISO 15587-2:2003, DS/EN 16170:2016 mod. Beregning	30
Selen (Se)	< 0,5	mg/kg ts.	0,5		30
Zink (Zn)	87	mg/kg ts.	2	EN/ISO 15587-2:2003, DS/EN 16170:2016 mod. Beregning	30
C6H6-C10	6,1	mg/kg ts.	2	REFLAB metode 1:2010 v.2 GC-FID	30
C10-C15	< 5	mg/kg ts.	5	REFLAB metode 1:2010 v.2 GC-FID	30
C15-C20	7	mg/kg ts.	5	REFLAB metode 1:2010 v.2 GC-FID	30
C20-C35	64	mg/kg ts.	5	REFLAB metode 1:2010 v.2 GC-FID	30
Sum (C10-C20)	7	mg/kg ts.		REFLAB metode 1:2010 v.2 GC-FID	
Sum (C6H6-C35)	77	mg/kg ts.		REFLAB metode 1:2010 v.2 GC-FID	
Fluoranthen	0,15	mg/kg ts.	0,01	REFLAB metode 4: 2008 v.2 GC-MS	40
Benzo(b+j+k)fluoranthen	0,16	mg/kg ts.	0,01	REFLAB metode 4: 2008 v.2 GC-MS	40
Benzo(a)pyren	0,096	mg/kg ts.	0,01	REFLAB metode 4: 2008 v.2 GC-MS	40
Indeno(1,2,3-cd)pyren	0,052	mg/kg ts.	0,01	REFLAB metode 4: 2008 v.2 GC-MS	40
Dibenz(a,h)anthracen	0,014	mg/kg ts.	0,01	REFLAB metode 4: 2008 v.2 GC-MS	40
Sum af 7 PAH'er	0,48	mg/kg ts.		REFLAB metode 4: 2008 v.2 GC-MS	

Dokumentnavn: Rapport_AR-24-VL-01005163-01_Lars Bjørn Hansen, Modtaget 05-02-2024 (2420296, Nordic Waste) (AllResults_AR-24-VL-01005163-01_0.p
Hører til sagsnummer: 09.02.00-K00-0034
Registreringsdato: 05-02-2024 11:41

Batch	EUAA59-24005163
Sagsnavn	Nordic Waste
Sagsnummer/lokalitetsnr	2420296
Udtagning: dato/initialer	
Modtaget på laboratoriet	05-02-2024
Rapport (seneste rapportrevision)	06-02-2024/AR-24-VL-01005163-01
Prøvenummer	862-2024-00516315
Prøve mærke	Mile 1731/Bl. prøve
Kunde Ref.:	EUAA59-24005163

Komponent	Resultat	Enhed	DL	Metode	Um (%)
Tørstof	54	%	1	DS/EN 15934:2012 A Gravimetrisk	15
Arsen (As)	3,1	mg/kg ts.	0,5	EN/ISO 15587-2:2003, DS/EN 16170:2016 mod. Beregning	30
Barium (Ba)	75	mg/kg ts.	1	DS 259:2003, SM 3120 ICP-OES	30
Bly (Pb)	15	mg/kg ts.	1	EN/ISO 15587-2:2003, DS/EN 16170:2016 mod. Beregning	30
Cadmium (Cd)	1,6	mg/kg ts.	0,02	EN/ISO 15587-2:2003, DS/EN 16170:2016 mod. Beregning	30
Chrom (Cr)	56	mg/kg ts.	1	EN/ISO 15587-2:2003, DS/EN 16170:2016 mod. Beregning	30
Kobber (Cu)	63	mg/kg ts.	1	EN/ISO 15587-2:2003, DS/EN 16170:2016 mod. Beregning	30
Kviksølv (Hg)	0,079	mg/kg ts.	0,01	EN/ISO 15587-2:2003, DS/EN 16175-1:2016mod. CV-AAS	30
Molybdæn (Mo)	< 1	mg/kg ts.	1	DS 259:2003, SM 3120 ICP-OES	30
Nikkel (Ni)	80	mg/kg ts.	0,5	EN/ISO 15587-2:2003, DS/EN 16170:2016 mod. Beregning	30
Selen (Se)	2,6	mg/kg ts.	0,5		30
Zink (Zn)	130	mg/kg ts.	2	EN/ISO 15587-2:2003, DS/EN 16170:2016 mod. Beregning	30
C6H6-C10	2,9	mg/kg ts.	2	REFLAB metode 1:2010 v.2 GC-FID	30
C10-C15	< 5	mg/kg ts.	5	REFLAB metode 1:2010 v.2 GC-FID	30
C15-C20	7	mg/kg ts.	5	REFLAB metode 1:2010 v.2 GC-FID	30
C20-C35	53	mg/kg ts.	5	REFLAB metode 1:2010 v.2 GC-FID	30
Sum (C10-C20)	7	mg/kg ts.		REFLAB metode 1:2010 v.2 GC-FID	
Sum (C6H6-C35)	63	mg/kg ts.		REFLAB metode 1:2010 v.2 GC-FID	
Fluoranthen	1,1	mg/kg ts.	0,01	REFLAB metode 4: 2008 v.2 GC-MS	40
Benzo(b+j+k)fluoranthen	0,65	mg/kg ts.	0,01	REFLAB metode 4: 2008 v.2 GC-MS	40
Benzo(a)pyren	0,41	mg/kg ts.	0,01	REFLAB metode 4: 2008 v.2 GC-MS	40
Indeno(1,2,3-cd)pyren	0,2	mg/kg ts.	0,01	REFLAB metode 4: 2008 v.2 GC-MS	40
Dibenz(a,h)anthracen	0,048	mg/kg ts.	0,01	REFLAB metode 4: 2008 v.2 GC-MS	40
Sum af 7 PAH'er	2,4	mg/kg ts.		REFLAB metode 4: 2008 v.2 GC-MS	

Dokumentnavn: Rapport_AR-24-VL-01005163-01_Lars Bjørn Hansen, Modtaget 05-02-2024 (2420296, Nordic Waste) (AllResults_AR-24-VL-01005163-01_0.p
Hører til sagsnummer: 09.02.00-K00-1-24
Registreringsdato for sagsnummer: [illegible]

Batch	EUAA59-24005163
Sagsnavn	Nordic Waste
Sagsnummer/lokalitetsnr	2420296
Udtagning: dato/initialer	
Modtaget på laboratoriet	05-02-2024
Rapport (seneste rapportrevision)	06-02-2024/AR-24-VL-01005163-01
Prøvenummer	862-2024-00516316
Prøve mærke	Mile 1732/Bl. prøve
Kunde Ref.:	EUAA59-24005163

Komponent	Resultat	Enhed	DL	Metode	Um (%)
Tørstof	64	%	1	DS/EN 15934:2012 A Gravimetrisk	15
Arsen (As)	5,6	mg/kg ts.	0,5	EN/ISO 15587-2:2003, DS/EN 16170:2016 mod. Beregning	30
Barium (Ba)	85	mg/kg ts.	1	DS 259:2003, SM 3120 ICP-OES	30
Bly (Pb)	8,2	mg/kg ts.	1	EN/ISO 15587-2:2003, DS/EN 16170:2016 mod. Beregning	30
Cadmium (Cd)	0,1	mg/kg ts.	0,02	EN/ISO 15587-2:2003, DS/EN 16170:2016 mod. Beregning	30
Chrom (Cr)	33	mg/kg ts.	1	EN/ISO 15587-2:2003, DS/EN 16170:2016 mod. Beregning	30
Kobber (Cu)	47	mg/kg ts.	1	EN/ISO 15587-2:2003, DS/EN 16170:2016 mod. Beregning	30
Kviksølv (Hg)	0,037	mg/kg ts.	0,01	EN/ISO 15587-2:2003, DS/EN 16175-1:2016mod. CV-AAS	30
Molybdæn (Mo)	< 1	mg/kg ts.	1	DS 259:2003, SM 3120 ICP-OES	30
Nikkel (Ni)	63	mg/kg ts.	0,5	EN/ISO 15587-2:2003, DS/EN 16170:2016 mod. Beregning	30
Selen (Se)	< 0,5	mg/kg ts.	0,5		30
Zink (Zn)	74	mg/kg ts.	2	EN/ISO 15587-2:2003, DS/EN 16170:2016 mod. Beregning	30
C6H6-C10	5,2	mg/kg ts.	2	REFLAB metode 1:2010 v.2 GC-FID	30
C10-C15	< 5	mg/kg ts.	5	REFLAB metode 1:2010 v.2 GC-FID	30
C15-C20	5	mg/kg ts.	5	REFLAB metode 1:2010 v.2 GC-FID	30
C20-C35	59	mg/kg ts.	5	REFLAB metode 1:2010 v.2 GC-FID	30
Sum (C10-C20)	5	mg/kg ts.		REFLAB metode 1:2010 v.2 GC-FID	
Sum (C6H6-C35)	69	mg/kg ts.		REFLAB metode 1:2010 v.2 GC-FID	
Fluoranthen	0,087	mg/kg ts.	0,01	REFLAB metode 4: 2008 v.2 GC-MS	40
Benzo(b+j+k)fluoranthen	0,075	mg/kg ts.	0,01	REFLAB metode 4: 2008 v.2 GC-MS	40
Benzo(a)pyren	0,043	mg/kg ts.	0,01	REFLAB metode 4: 2008 v.2 GC-MS	40
Indeno(1,2,3-cd)pyren	0,023	mg/kg ts.	0,01	REFLAB metode 4: 2008 v.2 GC-MS	40
Dibenz(a,h)anthracen	< 0,01	mg/kg ts.	0,01	REFLAB metode 4: 2008 v.2 GC-MS	40
Sum af 7 PAH'er	0,23	mg/kg ts.		REFLAB metode 4: 2008 v.2 GC-MS	

Dokumentnavn: Rapport_AR-24-VL-01005163-01_Lars Bjørn Hansen, Modtaget 05-02-2024 (2420296, Nordic Waste) (AllResults_AR-24-VL-01005163-01_0.p
Hører til sagsnummer: 09.02.00-K00-0034
Registreringsdato: 05-02-2024 11:41

Batch	EUAA59-24005163
Sagsnavn	Nordic Waste
Sagsnummer/lokalitetsnr	2420296
Udtagning: dato/initialer	
Modtaget på laboratoriet	05-02-2024
Rapport (seneste rapportrevision)	06-02-2024/AR-24-VL-01005163-01
Prøvenummer	862-2024-00516317
Prøve mærke	Mile 1733/Bl. prøve
Kunde Ref.:	EUAA59-24005163

Komponent	Resultat	Enhed	DL	Metode	Um (%)
Tørstof	59	%	1	DS/EN 15934:2012 A Gravimetrisk	15
Arsen (As)	5,1	mg/kg ts.	0,5	EN/ISO 15587-2:2003, DS/EN 16170:2016 mod. Beregning	30
Barium (Ba)	95	mg/kg ts.	1	DS 259:2003, SM 3120 ICP-OES	30
Bly (Pb)	7,2	mg/kg ts.	1	EN/ISO 15587-2:2003, DS/EN 16170:2016 mod. Beregning	30
Cadmium (Cd)	0,032	mg/kg ts.	0,02	EN/ISO 15587-2:2003, DS/EN 16170:2016 mod. Beregning	30
Chrom (Cr)	45	mg/kg ts.	1	EN/ISO 15587-2:2003, DS/EN 16170:2016 mod. Beregning	30
Kobber (Cu)	54	mg/kg ts.	1	EN/ISO 15587-2:2003, DS/EN 16170:2016 mod. Beregning	30
Kviksølv (Hg)	0,037	mg/kg ts.	0,01	EN/ISO 15587-2:2003, DS/EN 16175-1:2016mod. CV-AAS	30
Molybdæn (Mo)	< 1	mg/kg ts.	1	DS 259:2003, SM 3120 ICP-OES	30
Nikkel (Ni)	67	mg/kg ts.	0,5	EN/ISO 15587-2:2003, DS/EN 16170:2016 mod. Beregning	30
Selen (Se)	0,53	mg/kg ts.	0,5		30
Zink (Zn)	80	mg/kg ts.	2	EN/ISO 15587-2:2003, DS/EN 16170:2016 mod. Beregning	30
C6H6-C10	3,7	mg/kg ts.	2	REFLAB metode 1:2010 v.2 GC-FID	30
C10-C15	< 5	mg/kg ts.	5	REFLAB metode 1:2010 v.2 GC-FID	30
C15-C20	< 5	mg/kg ts.	5	REFLAB metode 1:2010 v.2 GC-FID	30
C20-C35	32	mg/kg ts.	5	REFLAB metode 1:2010 v.2 GC-FID	30
Sum (C10-C20)	#	mg/kg ts.		REFLAB metode 1:2010 v.2 GC-FID	
Sum (C6H6-C35)	35	mg/kg ts.		REFLAB metode 1:2010 v.2 GC-FID	
Fluoranthen	0,18	mg/kg ts.	0,01	REFLAB metode 4: 2008 v.2 GC-MS	40
Benzo(b+j+k)fluoranthen	0,16	mg/kg ts.	0,01	REFLAB metode 4: 2008 v.2 GC-MS	40
Benzo(a)pyren	0,098	mg/kg ts.	0,01	REFLAB metode 4: 2008 v.2 GC-MS	40
Indeno(1,2,3-cd)pyren	0,057	mg/kg ts.	0,01	REFLAB metode 4: 2008 v.2 GC-MS	40
Dibenz(a,h)anthracen	< 0,01	mg/kg ts.	0,01	REFLAB metode 4: 2008 v.2 GC-MS	40
Sum af 7 PAH'er	0,49	mg/kg ts.		REFLAB metode 4: 2008 v.2 GC-MS	

Dokumentnavn: Rapport_AR-24-VL-01005163-01_Lars Bjørn Hansen, Modtaget 05-02-2024 (2420296, Nordic Waste) (AllResults_AR-24-VL-01005163-01_0.p
Hører til sagsnummer: 09.02.00-K00-0034
Registreringsdato for sagsnummer: 01-02-2024

Batch	EUAA59-24005163
Sagsnavn	Nordic Waste
Sagsnummer/lokalitetsnr	2420296
Udtagning: dato/initialer	
Modtaget på laboratoriet	05-02-2024
Rapport (seneste rapportrevision)	06-02-2024/AR-24-VL-01005163-01
Prøvenummer	862-2024-00516318
Prøve mærke	Mile 1734/Bl. prøve
Kunde Ref.:	EUAA59-24005163

Komponent	Resultat	Enhed	DL	Metode	Um (%)
Tørstof	69	%	1	DS/EN 15934:2012 A Gravimetrisk	15
Arsen (As)	5,1	mg/kg ts.	0,5	EN/ISO 15587-2:2003, DS/EN 16170:2016 mod. Beregning	30
Barium (Ba)	87	mg/kg ts.	1	DS 259:2003, SM 3120 ICP-OES	30
Bly (Pb)	8,3	mg/kg ts.	1	EN/ISO 15587-2:2003, DS/EN 16170:2016 mod. Beregning	30
Cadmium (Cd)	0,19	mg/kg ts.	0,02	EN/ISO 15587-2:2003, DS/EN 16170:2016 mod. Beregning	30
Chrom (Cr)	34	mg/kg ts.	1	EN/ISO 15587-2:2003, DS/EN 16170:2016 mod. Beregning	30
Kobber (Cu)	40	mg/kg ts.	1	EN/ISO 15587-2:2003, DS/EN 16170:2016 mod. Beregning	30
Kviksølv (Hg)	0,035	mg/kg ts.	0,01	EN/ISO 15587-2:2003, DS/EN 16175-1:2016mod. CV-AAS	30
Molybdæn (Mo)	< 1	mg/kg ts.	1	DS 259:2003, SM 3120 ICP-OES	30
Nikkel (Ni)	52	mg/kg ts.	0,5	EN/ISO 15587-2:2003, DS/EN 16170:2016 mod. Beregning	30
Selen (Se)	0,61	mg/kg ts.	0,5		30
Zink (Zn)	75	mg/kg ts.	2	EN/ISO 15587-2:2003, DS/EN 16170:2016 mod. Beregning	30
C6H6-C10	< 2	mg/kg ts.	2	REFLAB metode 1:2010 v.2 GC-FID	30
C10-C15	< 5	mg/kg ts.	5	REFLAB metode 1:2010 v.2 GC-FID	30
C15-C20	< 5	mg/kg ts.	5	REFLAB metode 1:2010 v.2 GC-FID	30
C20-C35	55	mg/kg ts.	5	REFLAB metode 1:2010 v.2 GC-FID	30
Sum (C10-C20)	#	mg/kg ts.		REFLAB metode 1:2010 v.2 GC-FID	
Sum (C6H6-C35)	55	mg/kg ts.		REFLAB metode 1:2010 v.2 GC-FID	
Fluoranthen	0,16	mg/kg ts.	0,01	REFLAB metode 4: 2008 v.2 GC-MS	40
Benzo(b+j+k)fluoranthen	0,13	mg/kg ts.	0,01	REFLAB metode 4: 2008 v.2 GC-MS	40
Benzo(a)pyren	0,077	mg/kg ts.	0,01	REFLAB metode 4: 2008 v.2 GC-MS	40
Indeno(1,2,3-cd)pyren	0,045	mg/kg ts.	0,01	REFLAB metode 4: 2008 v.2 GC-MS	40
Dibenz(a,h)anthracen	0,012	mg/kg ts.	0,01	REFLAB metode 4: 2008 v.2 GC-MS	40
Sum af 7 PAH'er	0,42	mg/kg ts.		REFLAB metode 4: 2008 v.2 GC-MS	

Dokumentnavn: Rapport AR-24-VL-01005163-01 att Lars Bjørn Hansen, Modtaget 05-02-2024 (2420296, Nordic Waste) (AllResults_AR-24-VL-01005163-01_0.p
Hører til sagsnummer: 09.09.09.J00-1.24
Registrering: Sagsnummer/lokalitetsnr

Batch	EUAA59-24005163
Sagsnavn	Nordic Waste
Sagsnummer/lokalitetsnr	2420296
Udtagning: dato/initialer	
Modtaget på laboratoriet	05-02-2024
Rapport (seneste rapportrevision)	06-02-2024/AR-24-VL-01005163-01
Prøvenummer	862-2024-00516319
Prøve mærke	Mile 1735/Bl. prøve
Kunde Ref.:	EUAA59-24005163

Komponent	Resultat	Enhed	DL	Metode	Um (%)
Tørstof	76	%	1	DS/EN 15934:2012 A Gravimetrisk	15
Arsen (As)	3,7	mg/kg ts.	0,5	EN/ISO 15587-2:2003, DS/EN 16170:2016 mod. Beregning	30
Barium (Ba)	76	mg/kg ts.	1	DS 259:2003, SM 3120 ICP-OES	30
Bly (Pb)	11	mg/kg ts.	1	EN/ISO 15587-2:2003, DS/EN 16170:2016 mod. Beregning	30
Cadmium (Cd)	0,17	mg/kg ts.	0,02	EN/ISO 15587-2:2003, DS/EN 16170:2016 mod. Beregning	30
Chrom (Cr)	19	mg/kg ts.	1	EN/ISO 15587-2:2003, DS/EN 16170:2016 mod. Beregning	30
Kobber (Cu)	25	mg/kg ts.	1	EN/ISO 15587-2:2003, DS/EN 16170:2016 mod. Beregning	30
Kviksølv (Hg)	0,042	mg/kg ts.	0,01	EN/ISO 15587-2:2003, DS/EN 16175-1:2016mod. CV-AAS	30
Molybdæn (Mo)	< 1	mg/kg ts.	1	DS 259:2003, SM 3120 ICP-OES	30
Nikkel (Ni)	16	mg/kg ts.	0,5	EN/ISO 15587-2:2003, DS/EN 16170:2016 mod. Beregning	30
Selen (Se)	< 0,5	mg/kg ts.	0,5		30
Zink (Zn)	63	mg/kg ts.	2	EN/ISO 15587-2:2003, DS/EN 16170:2016 mod. Beregning	30
C6H6-C10	< 2	mg/kg ts.	2	REFLAB metode 1:2010 v.2 GC-FID	30
C10-C15	< 5	mg/kg ts.	5	REFLAB metode 1:2010 v.2 GC-FID	30
C15-C20	< 5	mg/kg ts.	5	REFLAB metode 1:2010 v.2 GC-FID	30
C20-C35	36	mg/kg ts.	5	REFLAB metode 1:2010 v.2 GC-FID	30
Sum (C10-C20)	#	mg/kg ts.		REFLAB metode 1:2010 v.2 GC-FID	
Sum (C6H6-C35)	36	mg/kg ts.		REFLAB metode 1:2010 v.2 GC-FID	
Fluoranthen	0,62	mg/kg ts.	0,01	REFLAB metode 4: 2008 v.2 GC-MS	40
Benzo(b+j+k)fluoranthen	0,76	mg/kg ts.	0,01	REFLAB metode 4: 2008 v.2 GC-MS	40
Benzo(a)pyren	0,48	mg/kg ts.	0,01	REFLAB metode 4: 2008 v.2 GC-MS	40
Indeno(1,2,3-cd)pyren	0,26	mg/kg ts.	0,01	REFLAB metode 4: 2008 v.2 GC-MS	40
Dibenz(a,h)anthracen	0,074	mg/kg ts.	0,01	REFLAB metode 4: 2008 v.2 GC-MS	40
Sum af 7 PAH'er	2,2	mg/kg ts.		REFLAB metode 4: 2008 v.2 GC-MS	

Dokumentnavn: Rapport AR-24-VL-01005163-01 att Lars Bjørn Hansen, Modtaget 05-02-2024 (2420296, Nordic Waste) (AllResults_AR-24-VL-01005163-01_0.p
Hører til sagsnummer: 09.09.09.J00-1.24
Registrering: Sagsnummer/lokalitetsnr

Batch	EUAA59-24005163
Sagsnavn	Nordic Waste
Sagsnummer/lokalitetsnr	2420296
Udtagning: dato/initialer	
Modtaget på laboratoriet	05-02-2024
Rapport (seneste rapportrevision)	06-02-2024/AR-24-VL-01005163-01
Prøvenummer	862-2024-00516320
Prøve mærke	Mile 1736/Bl. prøve
Kunde Ref.:	EUAA59-24005163

Komponent	Resultat	Enhed	DL	Metode	Um (%)
Tørstof	71	%	1	DS/EN 15934:2012 A Gravimetrisk	15
Arsen (As)	7,6	mg/kg ts.	0,5	EN/ISO 15587-2:2003, DS/EN 16170:2016 mod. Beregning	30
Barium (Ba)	160	mg/kg ts.	1	DS 259:2003, SM 3120 ICP-OES	30
Bly (Pb)	18	mg/kg ts.	1	EN/ISO 15587-2:2003, DS/EN 16170:2016 mod. Beregning	30
Cadmium (Cd)	0,24	mg/kg ts.	0,02	EN/ISO 15587-2:2003, DS/EN 16170:2016 mod. Beregning	30
Chrom (Cr)	38	mg/kg ts.	1	EN/ISO 15587-2:2003, DS/EN 16170:2016 mod. Beregning	30
Kobber (Cu)	50	mg/kg ts.	1	EN/ISO 15587-2:2003, DS/EN 16170:2016 mod. Beregning	30
Kviksølv (Hg)	0,082	mg/kg ts.	0,01	EN/ISO 15587-2:2003, DS/EN 16175-1:2016mod. CV-AAS	30
Molybdæn (Mo)	< 1	mg/kg ts.	1	DS 259:2003, SM 3120 ICP-OES	30
Nikkel (Ni)	39	mg/kg ts.	0,5	EN/ISO 15587-2:2003, DS/EN 16170:2016 mod. Beregning	30
Selen (Se)	< 0,5	mg/kg ts.	0,5		30
Zink (Zn)	130	mg/kg ts.	2	EN/ISO 15587-2:2003, DS/EN 16170:2016 mod. Beregning	30
C6H6-C10	< 2	mg/kg ts.	2	REFLAB metode 1:2010 v.2 GC-FID	30
C10-C15	< 5	mg/kg ts.	5	REFLAB metode 1:2010 v.2 GC-FID	30
C15-C20	7,1	mg/kg ts.	5	REFLAB metode 1:2010 v.2 GC-FID	30
C20-C35	89	mg/kg ts.	5	REFLAB metode 1:2010 v.2 GC-FID	30
Sum (C10-C20)	7,1	mg/kg ts.		REFLAB metode 1:2010 v.2 GC-FID	
Sum (C6H6-C35)	96	mg/kg ts.		REFLAB metode 1:2010 v.2 GC-FID	
Fluoranthen	0,23	mg/kg ts.	0,01	REFLAB metode 4: 2008 v.2 GC-MS	40
Benzo(b+j+k)fluoranthen	0,2	mg/kg ts.	0,01	REFLAB metode 4: 2008 v.2 GC-MS	40
Benzo(a)pyren	0,12	mg/kg ts.	0,01	REFLAB metode 4: 2008 v.2 GC-MS	40
Indeno(1,2,3-cd)pyren	0,07	mg/kg ts.	0,01	REFLAB metode 4: 2008 v.2 GC-MS	40
Dibenz(a,h)anthracen	0,018	mg/kg ts.	0,01	REFLAB metode 4: 2008 v.2 GC-MS	40
Sum af 7 PAH'er	0,64	mg/kg ts.		REFLAB metode 4: 2008 v.2 GC-MS	

Dokumentnavn: Rapport AR-24-VL-01005163-01 att Lars Bjørn Hansen, Modtaget 05-02-2024 (2420296, Nordic Waste) (AllResults_AR-24-VL-01005163-01_0.p
Hører til sagsnummer: 09.09.09-J00-1-24
Registrering: Sagsnummer/lokalitetsnr

Batch	EUAA59-24005163
Sagsnavn	Nordic Waste
Sagsnummer/lokalitetsnr	2420296
Udtagning: dato/initialer	
Modtaget på laboratoriet	05-02-2024
Rapport (seneste rapportrevision)	06-02-2024/AR-24-VL-01005163-01
Prøvenummer	862-2024-00516321
Prøve mærke	Mile 1737/Bl. prøve
Kunde Ref.:	EUAA59-24005163

Komponent	Resultat	Enhed	DL	Metode	Um (%)
Tørstof	60	%	1	DS/EN 15934:2012 A Gravimetrisk	15
Arsen (As)	4,3	mg/kg ts.	0,5	EN/ISO 15587-2:2003, DS/EN 16170:2016 mod. Beregning	30
Barium (Ba)	140	mg/kg ts.	1	DS 259:2003, SM 3120 ICP-OES	30
Bly (Pb)	9,8	mg/kg ts.	1	EN/ISO 15587-2:2003, DS/EN 16170:2016 mod. Beregning	30
Cadmium (Cd)	0,28	mg/kg ts.	0,02	EN/ISO 15587-2:2003, DS/EN 16170:2016 mod. Beregning	30
Chrom (Cr)	29	mg/kg ts.	1	EN/ISO 15587-2:2003, DS/EN 16170:2016 mod. Beregning	30
Kobber (Cu)	37	mg/kg ts.	1	EN/ISO 15587-2:2003, DS/EN 16170:2016 mod. Beregning	30
Kviksølv (Hg)	0,062	mg/kg ts.	0,01	EN/ISO 15587-2:2003, DS/EN 16175-1:2016mod. CV-AAS	30
Molybdæn (Mo)	< 1	mg/kg ts.	1	DS 259:2003, SM 3120 ICP-OES	30
Nikkel (Ni)	43	mg/kg ts.	0,5	EN/ISO 15587-2:2003, DS/EN 16170:2016 mod. Beregning	30
Selen (Se)	< 0,5	mg/kg ts.	0,5		30
Zink (Zn)	67	mg/kg ts.	2	EN/ISO 15587-2:2003, DS/EN 16170:2016 mod. Beregning	30
C6H6-C10	3,3	mg/kg ts.	2	REFLAB metode 1:2010 v.2 GC-FID	30
C10-C15	5,4	mg/kg ts.	5	REFLAB metode 1:2010 v.2 GC-FID	30
C15-C20	9,4	mg/kg ts.	5	REFLAB metode 1:2010 v.2 GC-FID	30
C20-C35	60	mg/kg ts.	5	REFLAB metode 1:2010 v.2 GC-FID	30
Sum (C10-C20)	15	mg/kg ts.		REFLAB metode 1:2010 v.2 GC-FID	
Sum (C6H6-C35)	78	mg/kg ts.		REFLAB metode 1:2010 v.2 GC-FID	
Fluoranthen	0,15	mg/kg ts.	0,01	REFLAB metode 4: 2008 v.2 GC-MS	40
Benzo(b+j+k)fluoranthen	0,13	mg/kg ts.	0,01	REFLAB metode 4: 2008 v.2 GC-MS	40
Benzo(a)pyren	0,082	mg/kg ts.	0,01	REFLAB metode 4: 2008 v.2 GC-MS	40
Indeno(1,2,3-cd)pyren	0,045	mg/kg ts.	0,01	REFLAB metode 4: 2008 v.2 GC-MS	40
Dibenz(a,h)anthracen	0,011	mg/kg ts.	0,01	REFLAB metode 4: 2008 v.2 GC-MS	40
Sum af 7 PAH'er	0,42	mg/kg ts.		REFLAB metode 4: 2008 v.2 GC-MS	

Dokumentnavn: Rapport AR-24-VL-01005163-01 att Lars Bjørn Hansen, Modtaget 05-02-2024 (2420296, Nordic Waste) (AllResults_AR-24-VL-01005163-01_0.p
Hører til sagsnummer: 09.09.09.J00-1.24
Registrering: Sagsnummer/lokalitetsnr

eurofins

Batch	EUAA59-24005163
Sagsnavn	Nordic Waste
Sagsnummer/lokalitetsnr	2420296
Udtagning: dato/initialer	
Modtaget på laboratoriet	05-02-2024
Rapport (seneste rapportrevision)	06-02-2024/AR-24-VL-01005163-01
Prøvenummer	862-2024-00516322
Prøve mærke	Mile 1738/Bl. prøve
Kunde Ref.:	EUAA59-24005163

Komponent	Resultat	Enhed	DL	Metode	Um (%)
Tørstof	74	%	1	DS/EN 15934:2012 A Gravimetrisk	15
Arsen (As)	7,3	mg/kg ts.	0,5	EN/ISO 15587-2:2003, DS/EN 16170:2016 mod. Beregning	30
Barium (Ba)	200	mg/kg ts.	1	DS 259:2003, SM 3120 ICP-OES	30
Bly (Pb)	5,4	mg/kg ts.	1	EN/ISO 15587-2:2003, DS/EN 16170:2016 mod. Beregning	30
Cadmium (Cd)	0,069	mg/kg ts.	0,02	EN/ISO 15587-2:2003, DS/EN 16170:2016 mod. Beregning	30
Chrom (Cr)	37	mg/kg ts.	1	EN/ISO 15587-2:2003, DS/EN 16170:2016 mod. Beregning	30
Kobber (Cu)	42	mg/kg ts.	1	EN/ISO 15587-2:2003, DS/EN 16170:2016 mod. Beregning	30
Kviksølv (Hg)	0,045	mg/kg ts.	0,01	EN/ISO 15587-2:2003, DS/EN 16175-1:2016mod. CV-AAS	30
Molybdæn (Mo)	< 1	mg/kg ts.	1	DS 259:2003, SM 3120 ICP-OES	30
Nikkel (Ni)	61	mg/kg ts.	0,5	EN/ISO 15587-2:2003, DS/EN 16170:2016 mod. Beregning	30
Selen (Se)	< 0,5	mg/kg ts.	0,5		30
Zink (Zn)	73	mg/kg ts.	2	EN/ISO 15587-2:2003, DS/EN 16170:2016 mod. Beregning	30
C6H6-C10	13	mg/kg ts.	2	REFLAB metode 1:2010 v.2 GC-FID	30
C10-C15	8,5	mg/kg ts.	5	REFLAB metode 1:2010 v.2 GC-FID	30
C15-C20	9,9	mg/kg ts.	5	REFLAB metode 1:2010 v.2 GC-FID	30
C20-C35	57	mg/kg ts.	5	REFLAB metode 1:2010 v.2 GC-FID	30
Sum (C10-C20)	18	mg/kg ts.		REFLAB metode 1:2010 v.2 GC-FID	
Sum (C6H6-C35)	89	mg/kg ts.		REFLAB metode 1:2010 v.2 GC-FID	
Fluoranthen	0,14	mg/kg ts.	0,01	REFLAB metode 4: 2008 v.2 GC-MS	40
Benzo(b+j+k)fluoranthen	0,12	mg/kg ts.	0,01	REFLAB metode 4: 2008 v.2 GC-MS	40
Benzo(a)pyren	0,074	mg/kg ts.	0,01	REFLAB metode 4: 2008 v.2 GC-MS	40
Indeno(1,2,3-cd)pyren	0,041	mg/kg ts.	0,01	REFLAB metode 4: 2008 v.2 GC-MS	40
Dibenz(a,h)anthracen	0,012	mg/kg ts.	0,01	REFLAB metode 4: 2008 v.2 GC-MS	40
Sum af 7 PAH'er	0,38	mg/kg ts.		REFLAB metode 4: 2008 v.2 GC-MS	

Dokumentnavn: Rapport_AR-24-VL-01005163-01_Lars Bjørn Hansen, Modtaget 05-02-2024 (2420296, Nordic Waste) (AllResults_AR-24-VL-01005163-01_0.p
Hører til sagsnummer: 09.02.00-K00-0034
Registreringsnummer: 0-0000-00000-0000

Batch	EUAA59-24005163
Sagsnavn	Nordic Waste
Sagsnummer/lokalitetsnr	2420296
Udtagning: dato/initialer	
Modtaget på laboratoriet	05-02-2024
Rapport (seneste rapportrevision)	06-02-2024/AR-24-VL-01005163-01
Prøvenummer	862-2024-00516323
Prøve mærke	Mile 1739/Bl. prøve
Kunde Ref.:	EUAA59-24005163

Komponent	Resultat	Enhed	DL	Metode	Um (%)
Tørstof	82	%	1	DS/EN 15934:2012 A Gravimetrisk	15
Arsen (As)	1,6	mg/kg ts.	0,5	EN/ISO 15587-2:2003, DS/EN 16170:2016 mod. Beregning	30
Barium (Ba)	150	mg/kg ts.	1	DS 259:2003, SM 3120 ICP-OES	30
Bly (Pb)	8,2	mg/kg ts.	1	EN/ISO 15587-2:2003, DS/EN 16170:2016 mod. Beregning	30
Cadmium (Cd)	0,043	mg/kg ts.	0,02	EN/ISO 15587-2:2003, DS/EN 16170:2016 mod. Beregning	30
Chrom (Cr)	26	mg/kg ts.	1	EN/ISO 15587-2:2003, DS/EN 16170:2016 mod. Beregning	30
Kobber (Cu)	17	mg/kg ts.	1	EN/ISO 15587-2:2003, DS/EN 16170:2016 mod. Beregning	30
Kviksølv (Hg)	0,031	mg/kg ts.	0,01	EN/ISO 15587-2:2003, DS/EN 16175-1:2016mod. CV-AAS	30
Molybdæn (Mo)	< 1	mg/kg ts.	1	DS 259:2003, SM 3120 ICP-OES	30
Nikkel (Ni)	26	mg/kg ts.	0,5	EN/ISO 15587-2:2003, DS/EN 16170:2016 mod. Beregning	30
Selen (Se)	< 0,5	mg/kg ts.	0,5		30
Zink (Zn)	45	mg/kg ts.	2	EN/ISO 15587-2:2003, DS/EN 16170:2016 mod. Beregning	30
C6H6-C10	4,4	mg/kg ts.	2	REFLAB metode 1:2010 v.2 GC-FID	30
C10-C15	< 5	mg/kg ts.	5	REFLAB metode 1:2010 v.2 GC-FID	30
C15-C20	7	mg/kg ts.	5	REFLAB metode 1:2010 v.2 GC-FID	30
C20-C35	59	mg/kg ts.	5	REFLAB metode 1:2010 v.2 GC-FID	30
Sum (C10-C20)	7	mg/kg ts.		REFLAB metode 1:2010 v.2 GC-FID	
Sum (C6H6-C35)	71	mg/kg ts.		REFLAB metode 1:2010 v.2 GC-FID	
Fluoranthen	0,17	mg/kg ts.	0,01	REFLAB metode 4: 2008 v.2 GC-MS	40
Benzo(b+j+k)fluoranthen	0,11	mg/kg ts.	0,01	REFLAB metode 4: 2008 v.2 GC-MS	40
Benzo(a)pyren	0,066	mg/kg ts.	0,01	REFLAB metode 4: 2008 v.2 GC-MS	40
Indeno(1,2,3-cd)pyren	0,033	mg/kg ts.	0,01	REFLAB metode 4: 2008 v.2 GC-MS	40
Dibenz(a,h)anthracen	< 0,01	mg/kg ts.	0,01	REFLAB metode 4: 2008 v.2 GC-MS	40
Sum af 7 PAH'er	0,37	mg/kg ts.		REFLAB metode 4: 2008 v.2 GC-MS	

Dokumentnavn: Rapport_AR-24-VL-01005163-01_Lars Bjørn Hansen, Modtaget 05-02-2024 (2420296, Nordic Waste) (AllResults_AR-24-VL-01005163-01_0.p
Hører til sagsnummer: 09.02.00-K00-0034
Registreringsnummer: 0-0000-00000-0000

Batch	EUAA59-24005163
Sagsnavn	Nordic Waste
Sagsnummer/lokalitetsnr	2420296
Udtagning: dato/initialer	
Modtaget på laboratoriet	05-02-2024
Rapport (seneste rapportrevision)	06-02-2024/AR-24-VL-01005163-01
Prøvenummer	862-2024-00516324
Prøve mærke	Mile 1740/Bl. prøve
Kunde Ref.:	EUAA59-24005163

Komponent	Resultat	Enhed	DL	Metode	Um (%)
Tørstof	66	%	1	DS/EN 15934:2012 A Gravimetrisk	15
Arsen (As)	4,6	mg/kg ts.	0,5	EN/ISO 15587-2:2003, DS/EN 16170:2016 mod. Beregning	30
Barium (Ba)	42	mg/kg ts.	1	DS 259:2003, SM 3120 ICP-OES	30
Bly (Pb)	5,9	mg/kg ts.	1	EN/ISO 15587-2:2003, DS/EN 16170:2016 mod. Beregning	30
Cadmium (Cd)	0,1	mg/kg ts.	0,02	EN/ISO 15587-2:2003, DS/EN 16170:2016 mod. Beregning	30
Chrom (Cr)	42	mg/kg ts.	1	EN/ISO 15587-2:2003, DS/EN 16170:2016 mod. Beregning	30
Kobber (Cu)	45	mg/kg ts.	1	EN/ISO 15587-2:2003, DS/EN 16170:2016 mod. Beregning	30
Kviksølv (Hg)	0,038	mg/kg ts.	0,01	EN/ISO 15587-2:2003, DS/EN 16175-1:2016mod. CV-AAS	30
Molybdæn (Mo)	< 1	mg/kg ts.	1	DS 259:2003, SM 3120 ICP-OES	30
Nikkel (Ni)	73	mg/kg ts.	0,5	EN/ISO 15587-2:2003, DS/EN 16170:2016 mod. Beregning	30
Selen (Se)	0,66	mg/kg ts.	0,5		30
Zink (Zn)	80	mg/kg ts.	2	EN/ISO 15587-2:2003, DS/EN 16170:2016 mod. Beregning	30
C6H6-C10	< 2	mg/kg ts.	2	REFLAB metode 1:2010 v.2 GC-FID	30
C10-C15	< 5	mg/kg ts.	5	REFLAB metode 1:2010 v.2 GC-FID	30
C15-C20	< 5	mg/kg ts.	5	REFLAB metode 1:2010 v.2 GC-FID	30
C20-C35	47	mg/kg ts.	5	REFLAB metode 1:2010 v.2 GC-FID	30
Sum (C10-C20)	#	mg/kg ts.		REFLAB metode 1:2010 v.2 GC-FID	
Sum (C6H6-C35)	47	mg/kg ts.		REFLAB metode 1:2010 v.2 GC-FID	
Fluoranthen	0,045	mg/kg ts.	0,01	REFLAB metode 4: 2008 v.2 GC-MS	40
Benzo(b+j+k)fluoranthen	0,039	mg/kg ts.	0,01	REFLAB metode 4: 2008 v.2 GC-MS	40
Benzo(a)pyren	0,025	mg/kg ts.	0,01	REFLAB metode 4: 2008 v.2 GC-MS	40
Indeno(1,2,3-cd)pyren	0,013	mg/kg ts.	0,01	REFLAB metode 4: 2008 v.2 GC-MS	40
Dibenz(a,h)anthracen	< 0,01	mg/kg ts.	0,01	REFLAB metode 4: 2008 v.2 GC-MS	40
Sum af 7 PAH'er	0,12	mg/kg ts.		REFLAB metode 4: 2008 v.2 GC-MS	

Dokumentnavn: Rapport_AR-24-VL-01005163-01_Lars Bjørn Hansen, Modtaget 05-02-2024 (2420296, Nordic Waste) (AllResults_AR-24-VL-01005163-01_0.p
Hører til sagsnummer: 09.02.00-K00-0034
Registreringsdato for sagsnummer: [illegible]

Batch	EUAA59-24005163
Sagsnavn	Nordic Waste
Sagsnummer/lokalitetsnr	2420296
Udtagning: dato/initialer	
Modtaget på laboratoriet	05-02-2024
Rapport (seneste rapportrevision)	06-02-2024/AR-24-VL-01005163-01
Prøvenummer	862-2024-00516325
Prøve mærke	Mile 1741/Bl. prøve
Kunde Ref.:	EUAA59-24005163

Komponent	Resultat	Enhed	DL	Metode	Um (%)
Tørstof	72	%	1	DS/EN 15934:2012 A Gravimetrisk	15
Arsen (As)	6	mg/kg ts.	0,5	EN/ISO 15587-2:2003, DS/EN 16170:2016 mod. Beregning	30
Barium (Ba)	97	mg/kg ts.	1	DS 259:2003, SM 3120 ICP-OES	30
Bly (Pb)	9	mg/kg ts.	1	EN/ISO 15587-2:2003, DS/EN 16170:2016 mod. Beregning	30
Cadmium (Cd)	0,051	mg/kg ts.	0,02	EN/ISO 15587-2:2003, DS/EN 16170:2016 mod. Beregning	30
Chrom (Cr)	41	mg/kg ts.	1	EN/ISO 15587-2:2003, DS/EN 16170:2016 mod. Beregning	30
Kobber (Cu)	33	mg/kg ts.	1	EN/ISO 15587-2:2003, DS/EN 16170:2016 mod. Beregning	30
Kviksølv (Hg)	0,036	mg/kg ts.	0,01	EN/ISO 15587-2:2003, DS/EN 16175-1:2016mod. CV-AAS	30
Molybdæn (Mo)	< 1	mg/kg ts.	1	DS 259:2003, SM 3120 ICP-OES	30
Nikkel (Ni)	46	mg/kg ts.	0,5	EN/ISO 15587-2:2003, DS/EN 16170:2016 mod. Beregning	30
Selen (Se)	0,55	mg/kg ts.	0,5		30
Zink (Zn)	77	mg/kg ts.	2	EN/ISO 15587-2:2003, DS/EN 16170:2016 mod. Beregning	30
C6H6-C10	9,9	mg/kg ts.	2	REFLAB metode 1:2010 v.2 GC-FID	30
C10-C15	11	mg/kg ts.	5	REFLAB metode 1:2010 v.2 GC-FID	30
C15-C20	18	mg/kg ts.	5	REFLAB metode 1:2010 v.2 GC-FID	30
C20-C35	160	mg/kg ts.	5	REFLAB metode 1:2010 v.2 GC-FID	30
Sum (C10-C20)	29	mg/kg ts.		REFLAB metode 1:2010 v.2 GC-FID	
Sum (C6H6-C35)	200	mg/kg ts.		REFLAB metode 1:2010 v.2 GC-FID	
Fluoranthen	0,12	mg/kg ts.	0,01	REFLAB metode 4: 2008 v.2 GC-MS	40
Benzo(b+j+k)fluoranthen	0,1	mg/kg ts.	0,01	REFLAB metode 4: 2008 v.2 GC-MS	40
Benzo(a)pyren	0,067	mg/kg ts.	0,01	REFLAB metode 4: 2008 v.2 GC-MS	40
Indeno(1,2,3-cd)pyren	0,04	mg/kg ts.	0,01	REFLAB metode 4: 2008 v.2 GC-MS	40
Dibenz(a,h)anthracen	< 0,01	mg/kg ts.	0,01	REFLAB metode 4: 2008 v.2 GC-MS	40
Sum af 7 PAH'er	0,32	mg/kg ts.		REFLAB metode 4: 2008 v.2 GC-MS	

Dokumentnavn: Rapport AR-24-VL-01005163-01 att Lars Bjørn Hansen, Modtaget 05-02-2024 (2420296, Nordic Waste) (AllResults_AR-24-VL-01005163-01_0.p
Hører til sagsnummer: 09.09.09.J00-1.24
Registrering: Sagsnummer/lokalitetsnr

eurofins

Batch	EUAA59-24005163
Sagsnavn	Nordic Waste
Sagsnummer/lokalitetsnr	2420296
Udtagning: dato/initialer	
Modtaget på laboratoriet	05-02-2024
Rapport (seneste rapportrevision)	06-02-2024/AR-24-VL-01005163-01
Prøvenummer	862-2024-00516326
Prøve mærke	Mile 1742/Bl. prøve
Kunde Ref.:	EUAA59-24005163

Komponent	Resultat	Enhed	DL	Metode	Um (%)
Tørstof	68	%	1	DS/EN 15934:2012 A Gravimetrisk	15
Arsen (As)	4,4	mg/kg ts.	0,5	EN/ISO 15587-2:2003, DS/EN 16170:2016 mod. Beregning	30
Barium (Ba)	41	mg/kg ts.	1	DS 259:2003, SM 3120 ICP-OES	30
Bly (Pb)	7	mg/kg ts.	1	EN/ISO 15587-2:2003, DS/EN 16170:2016 mod. Beregning	30
Cadmium (Cd)	0,16	mg/kg ts.	0,02	EN/ISO 15587-2:2003, DS/EN 16170:2016 mod. Beregning	30
Chrom (Cr)	35	mg/kg ts.	1	EN/ISO 15587-2:2003, DS/EN 16170:2016 mod. Beregning	30
Kobber (Cu)	43	mg/kg ts.	1	EN/ISO 15587-2:2003, DS/EN 16170:2016 mod. Beregning	30
Kviksølv (Hg)	0,039	mg/kg ts.	0,01	EN/ISO 15587-2:2003, DS/EN 16175-1:2016mod. CV-AAS	30
Molybdæn (Mo)	< 1	mg/kg ts.	1	DS 259:2003, SM 3120 ICP-OES	30
Nikkel (Ni)	56	mg/kg ts.	0,5	EN/ISO 15587-2:2003, DS/EN 16170:2016 mod. Beregning	30
Selen (Se)	0,69	mg/kg ts.	0,5		30
Zink (Zn)	73	mg/kg ts.	2	EN/ISO 15587-2:2003, DS/EN 16170:2016 mod. Beregning	30
C6H6-C10	4,2	mg/kg ts.	2	REFLAB metode 1:2010 v.2 GC-FID	30
C10-C15	< 5	mg/kg ts.	5	REFLAB metode 1:2010 v.2 GC-FID	30
C15-C20	8,4	mg/kg ts.	5	REFLAB metode 1:2010 v.2 GC-FID	30
C20-C35	97	mg/kg ts.	5	REFLAB metode 1:2010 v.2 GC-FID	30
Sum (C10-C20)	8,4	mg/kg ts.		REFLAB metode 1:2010 v.2 GC-FID	
Sum (C6H6-C35)	110	mg/kg ts.		REFLAB metode 1:2010 v.2 GC-FID	
Fluoranthen	0,091	mg/kg ts.	0,01	REFLAB metode 4: 2008 v.2 GC-MS	40
Benzo(b+j+k)fluoranthen	0,073	mg/kg ts.	0,01	REFLAB metode 4: 2008 v.2 GC-MS	40
Benzo(a)pyren	0,042	mg/kg ts.	0,01	REFLAB metode 4: 2008 v.2 GC-MS	40
Indeno(1,2,3-cd)pyren	0,026	mg/kg ts.	0,01	REFLAB metode 4: 2008 v.2 GC-MS	40
Dibenz(a,h)anthracen	< 0,01	mg/kg ts.	0,01	REFLAB metode 4: 2008 v.2 GC-MS	40
Sum af 7 PAH'er	0,23	mg/kg ts.		REFLAB metode 4: 2008 v.2 GC-MS	

Dokumentnavn: Rapport AR-24-VL-01005163-01 att Lars Bjørn Hansen, Modtaget 05-02-2024 (2420296, Nordic Waste) (AllResults_AR-24-VL-01005163-01_0.p
Hører til sagsnummer: 09.09.09.J00-1.24
Registrering: Sagsnummer/lokalitetsnr

Batch	EUAA59-24005163
Sagsnavn	Nordic Waste
Sagsnummer/lokalitetsnr	2420296
Udtagning: dato/initialer	
Modtaget på laboratoriet	05-02-2024
Rapport (seneste rapportrevision)	06-02-2024/AR-24-VL-01005163-01
Prøvenummer	862-2024-00516327
Prøve mærke	Mile 1743/Bl. prøve
Kunde Ref.:	EUAA59-24005163

Komponent	Resultat	Enhed	DL	Metode	Um (%)
Tørstof	60	%	1	DS/EN 15934:2012 A Gravimetrisk	15
Arsen (As)	7,3	mg/kg ts.	0,5	EN/ISO 15587-2:2003, DS/EN 16170:2016 mod. Beregning	30
Barium (Ba)	76	mg/kg ts.	1	DS 259:2003, SM 3120 ICP-OES	30
Bly (Pb)	12	mg/kg ts.	1	EN/ISO 15587-2:2003, DS/EN 16170:2016 mod. Beregning	30
Cadmium (Cd)	0,28	mg/kg ts.	0,02	EN/ISO 15587-2:2003, DS/EN 16170:2016 mod. Beregning	30
Chrom (Cr)	45	mg/kg ts.	1	EN/ISO 15587-2:2003, DS/EN 16170:2016 mod. Beregning	30
Kobber (Cu)	33	mg/kg ts.	1	EN/ISO 15587-2:2003, DS/EN 16170:2016 mod. Beregning	30
Kviksølv (Hg)	0,036	mg/kg ts.	0,01	EN/ISO 15587-2:2003, DS/EN 16175-1:2016mod. CV-AAS	30
Molybdæn (Mo)	< 1	mg/kg ts.	1	DS 259:2003, SM 3120 ICP-OES	30
Nikkel (Ni)	48	mg/kg ts.	0,5	EN/ISO 15587-2:2003, DS/EN 16170:2016 mod. Beregning	30
Selen (Se)	0,96	mg/kg ts.	0,5		30
Zink (Zn)	85	mg/kg ts.	2	EN/ISO 15587-2:2003, DS/EN 16170:2016 mod. Beregning	30
C6H6-C10	3,3	mg/kg ts.	2	REFLAB metode 1:2010 v.2 GC-FID	30
C10-C15	9,4	mg/kg ts.	5	REFLAB metode 1:2010 v.2 GC-FID	30
C15-C20	15	mg/kg ts.	5	REFLAB metode 1:2010 v.2 GC-FID	30
C20-C35	99	mg/kg ts.	5	REFLAB metode 1:2010 v.2 GC-FID	30
Sum (C10-C20)	24	mg/kg ts.		REFLAB metode 1:2010 v.2 GC-FID	
Sum (C6H6-C35)	130	mg/kg ts.		REFLAB metode 1:2010 v.2 GC-FID	
Fluoranthen	0,2	mg/kg ts.	0,01	REFLAB metode 4: 2008 v.2 GC-MS	40
Benzo(b+j+k)fluoranthen	0,18	mg/kg ts.	0,01	REFLAB metode 4: 2008 v.2 GC-MS	40
Benzo(a)pyren	0,1	mg/kg ts.	0,01	REFLAB metode 4: 2008 v.2 GC-MS	40
Indeno(1,2,3-cd)pyren	0,07	mg/kg ts.	0,01	REFLAB metode 4: 2008 v.2 GC-MS	40
Dibenz(a,h)anthracen	0,021	mg/kg ts.	0,01	REFLAB metode 4: 2008 v.2 GC-MS	40
Sum af 7 PAH'er	0,57	mg/kg ts.		REFLAB metode 4: 2008 v.2 GC-MS	

Dokumentnavn: Rapport_AR-24-VL-01005163-01_Lars Bjørn Hansen, Modtaget 05-02-2024 (2420296, Nordic Waste) (AllResults_AR-24-VL-01005163-01_0.p
Hører til sagsnummer: 09.02.00-K00-0034
Registreringsdato: 06-02-2024 11:41

Batch	EUAA59-24005163
Sagsnavn	Nordic Waste
Sagsnummer/lokalitetsnr	2420296
Udtagning: dato/initialer	
Modtaget på laboratoriet	05-02-2024
Rapport (seneste rapportrevision)	06-02-2024/AR-24-VL-01005163-01
Prøvenummer	862-2024-00516328
Prøve mærke	Mile 1744/Bl. prøve
Kunde Ref.:	EUAA59-24005163

Komponent	Resultat	Enhed	DL	Metode	Um (%)
Tørstof	64	%	1	DS/EN 15934:2012 A Gravimetrisk	15
Arsen (As)	6,9	mg/kg ts.	0,5	EN/ISO 15587-2:2003, DS/EN 16170:2016 mod. Beregning	30
Barium (Ba)	57	mg/kg ts.	1	DS 259:2003, SM 3120 ICP-OES	30
Bly (Pb)	11	mg/kg ts.	1	EN/ISO 15587-2:2003, DS/EN 16170:2016 mod. Beregning	30
Cadmium (Cd)	0,44	mg/kg ts.	0,02	EN/ISO 15587-2:2003, DS/EN 16170:2016 mod. Beregning	30
Chrom (Cr)	43	mg/kg ts.	1	EN/ISO 15587-2:2003, DS/EN 16170:2016 mod. Beregning	30
Kobber (Cu)	35	mg/kg ts.	1	EN/ISO 15587-2:2003, DS/EN 16170:2016 mod. Beregning	30
Kviksølv (Hg)	0,04	mg/kg ts.	0,01	EN/ISO 15587-2:2003, DS/EN 16175-1:2016mod. CV-AAS	30
Molybdæn (Mo)	< 1	mg/kg ts.	1	DS 259:2003, SM 3120 ICP-OES	30
Nikkel (Ni)	53	mg/kg ts.	0,5	EN/ISO 15587-2:2003, DS/EN 16170:2016 mod. Beregning	30
Selen (Se)	1,2	mg/kg ts.	0,5		30
Zink (Zn)	80	mg/kg ts.	2	EN/ISO 15587-2:2003, DS/EN 16170:2016 mod. Beregning	30
C6H6-C10	6	mg/kg ts.	2	REFLAB metode 1:2010 v.2 GC-FID	30
C10-C15	< 5	mg/kg ts.	5	REFLAB metode 1:2010 v.2 GC-FID	30
C15-C20	6,8	mg/kg ts.	5	REFLAB metode 1:2010 v.2 GC-FID	30
C20-C35	41	mg/kg ts.	5	REFLAB metode 1:2010 v.2 GC-FID	30
Sum (C10-C20)	6,8	mg/kg ts.		REFLAB metode 1:2010 v.2 GC-FID	
Sum (C6H6-C35)	54	mg/kg ts.		REFLAB metode 1:2010 v.2 GC-FID	
Fluoranthen	0,14	mg/kg ts.	0,01	REFLAB metode 4: 2008 v.2 GC-MS	40
Benzo(b+j+k)fluoranthen	0,13	mg/kg ts.	0,01	REFLAB metode 4: 2008 v.2 GC-MS	40
Benzo(a)pyren	0,08	mg/kg ts.	0,01	REFLAB metode 4: 2008 v.2 GC-MS	40
Indeno(1,2,3-cd)pyren	0,044	mg/kg ts.	0,01	REFLAB metode 4: 2008 v.2 GC-MS	40
Dibenz(a,h)anthracen	< 0,01	mg/kg ts.	0,01	REFLAB metode 4: 2008 v.2 GC-MS	40
Sum af 7 PAH'er	0,4	mg/kg ts.		REFLAB metode 4: 2008 v.2 GC-MS	

Dokumentnavn: Rapport_AR-24-VL-01005163-01_Lars Bjørn Hansen, Modtaget 05-02-2024 (2420296, Nordic Waste) (AllResults_AR-24-VL-01005163-01_0.p
Hører til sagsnummer: 09.02.00-K00-0034
Registreringsnummer: 0-0000-00000-0000

Batch	EUAA59-24005163
Sagsnavn	Nordic Waste
Sagsnummer/lokalitetsnr	2420296
Udtagning: dato/initialer	
Modtaget på laboratoriet	05-02-2024
Rapport (seneste rapportrevision)	06-02-2024/AR-24-VL-01005163-01
Prøvenummer	862-2024-00516329
Prøve mærke	Mile 1745/Bl. prøve
Kunde Ref.:	EUAA59-24005163

Komponent	Resultat	Enhed	DL	Metode	Um (%)
Tørstof	61	%	1	DS/EN 15934:2012 A Gravimetrisk	15
Arsen (As)	4,6	mg/kg ts.	0,5	EN/ISO 15587-2:2003, DS/EN 16170:2016 mod. Beregning	30
Barium (Ba)	100	mg/kg ts.	1	DS 259:2003, SM 3120 ICP-OES	30
Bly (Pb)	15	mg/kg ts.	1	EN/ISO 15587-2:2003, DS/EN 16170:2016 mod. Beregning	30
Cadmium (Cd)	0,35	mg/kg ts.	0,02	EN/ISO 15587-2:2003, DS/EN 16170:2016 mod. Beregning	30
Chrom (Cr)	33	mg/kg ts.	1	EN/ISO 15587-2:2003, DS/EN 16170:2016 mod. Beregning	30
Kobber (Cu)	31	mg/kg ts.	1	EN/ISO 15587-2:2003, DS/EN 16170:2016 mod. Beregning	30
Kviksølv (Hg)	0,071	mg/kg ts.	0,01	EN/ISO 15587-2:2003, DS/EN 16175-1:2016mod. CV-AAS	30
Molybdæn (Mo)	< 1	mg/kg ts.	1	DS 259:2003, SM 3120 ICP-OES	30
Nikkel (Ni)	30	mg/kg ts.	0,5	EN/ISO 15587-2:2003, DS/EN 16170:2016 mod. Beregning	30
Selen (Se)	0,53	mg/kg ts.	0,5		30
Zink (Zn)	78	mg/kg ts.	2	EN/ISO 15587-2:2003, DS/EN 16170:2016 mod. Beregning	30
C6H6-C10	5,2	mg/kg ts.	2	REFLAB metode 1:2010 v.2 GC-FID	30
C10-C15	8,6	mg/kg ts.	5	REFLAB metode 1:2010 v.2 GC-FID	30
C15-C20	14	mg/kg ts.	5	REFLAB metode 1:2010 v.2 GC-FID	30
C20-C35	110	mg/kg ts.	5	REFLAB metode 1:2010 v.2 GC-FID	30
Sum (C10-C20)	23	mg/kg ts.		REFLAB metode 1:2010 v.2 GC-FID	
Sum (C6H6-C35)	130	mg/kg ts.		REFLAB metode 1:2010 v.2 GC-FID	
Fluoranthen	0,077	mg/kg ts.	0,01	REFLAB metode 4: 2008 v.2 GC-MS	40
Benzo(b+j+k)fluoranthen	0,091	mg/kg ts.	0,01	REFLAB metode 4: 2008 v.2 GC-MS	40
Benzo(a)pyren	0,066	mg/kg ts.	0,01	REFLAB metode 4: 2008 v.2 GC-MS	40
Indeno(1,2,3-cd)pyren	0,041	mg/kg ts.	0,01	REFLAB metode 4: 2008 v.2 GC-MS	40
Dibenz(a,h)anthracen	< 0,01	mg/kg ts.	0,01	REFLAB metode 4: 2008 v.2 GC-MS	40
Sum af 7 PAH'er	0,27	mg/kg ts.		REFLAB metode 4: 2008 v.2 GC-MS	

Dokumentnavn: Rapport AR-24-VL-01005163-01 att Lars Bjørn Hansen, Modtaget 05-02-2024 (2420296, Nordic Waste) (AllResults_AR-24-VL-01005163-01_0.p
Hører til sagsnummer: 09.00.00.J00-1.24
Registrering: Sagsnummer/lokalitetsnr

eurofins

Batch	EUAA59-24005163
Sagsnavn	Nordic Waste
Sagsnummer/lokalitetsnr	2420296
Udtagning: dato/initialer	
Modtaget på laboratoriet	05-02-2024
Rapport (seneste rapportrevision)	06-02-2024/AR-24-VL-01005163-01
Prøvenummer	862-2024-00516330
Prøve mærke	Mile 1746/Bl. prøve
Kunde Ref.:	EUAA59-24005163

Komponent	Resultat	Enhed	DL	Metode	Um (%)
Tørstof	71	%	1	DS/EN 15934:2012 A Gravimetrisk	15
Arsen (As)	5,9	mg/kg ts.	0,5	EN/ISO 15587-2:2003, DS/EN 16170:2016 mod. Beregning	30
Barium (Ba)	130	mg/kg ts.	1	DS 259:2003, SM 3120 ICP-OES	30
Bly (Pb)	14	mg/kg ts.	1	EN/ISO 15587-2:2003, DS/EN 16170:2016 mod. Beregning	30
Cadmium (Cd)	0,58	mg/kg ts.	0,02	EN/ISO 15587-2:2003, DS/EN 16170:2016 mod. Beregning	30
Chrom (Cr)	29	mg/kg ts.	1	EN/ISO 15587-2:2003, DS/EN 16170:2016 mod. Beregning	30
Kobber (Cu)	35	mg/kg ts.	1	EN/ISO 15587-2:2003, DS/EN 16170:2016 mod. Beregning	30
Kviksølv (Hg)	0,11	mg/kg ts.	0,01	EN/ISO 15587-2:2003, DS/EN 16175-1:2016mod. CV-AAS	30
Molybdæn (Mo)	< 1	mg/kg ts.	1	DS 259:2003, SM 3120 ICP-OES	30
Nikkel (Ni)	40	mg/kg ts.	0,5	EN/ISO 15587-2:2003, DS/EN 16170:2016 mod. Beregning	30
Selen (Se)	1	mg/kg ts.	0,5		30
Zink (Zn)	87	mg/kg ts.	2	EN/ISO 15587-2:2003, DS/EN 16170:2016 mod. Beregning	30
C6H6-C10	4,7	mg/kg ts.	2	REFLAB metode 1:2010 v.2 GC-FID	30
C10-C15	< 5	mg/kg ts.	5	REFLAB metode 1:2010 v.2 GC-FID	30
C15-C20	5,9	mg/kg ts.	5	REFLAB metode 1:2010 v.2 GC-FID	30
C20-C35	52	mg/kg ts.	5	REFLAB metode 1:2010 v.2 GC-FID	30
Sum (C10-C20)	5,9	mg/kg ts.		REFLAB metode 1:2010 v.2 GC-FID	
Sum (C6H6-C35)	62	mg/kg ts.		REFLAB metode 1:2010 v.2 GC-FID	
Fluoranthen	0,13	mg/kg ts.	0,01	REFLAB metode 4: 2008 v.2 GC-MS	40
Benzo(b+j+k)fluoranthen	0,13	mg/kg ts.	0,01	REFLAB metode 4: 2008 v.2 GC-MS	40
Benzo(a)pyren	0,076	mg/kg ts.	0,01	REFLAB metode 4: 2008 v.2 GC-MS	40
Indeno(1,2,3-cd)pyren	0,043	mg/kg ts.	0,01	REFLAB metode 4: 2008 v.2 GC-MS	40
Dibenz(a,h)anthracen	0,011	mg/kg ts.	0,01	REFLAB metode 4: 2008 v.2 GC-MS	40
Sum af 7 PAH'er	0,39	mg/kg ts.		REFLAB metode 4: 2008 v.2 GC-MS	

Dokumentnavn: Rapport_AR-24-VL-01005163-01_Lars Bjørn Hansen, Modtaget 05-02-2024 (2420296, Nordic Waste) (AllResults_AR-24-VL-01005163-01_0.p
Hører til sagsnummer: 09.02.00-K00-0034
Registreringsnr. for det undersøgte areal:

Batch	EUAA59-24005163
Sagsnavn	Nordic Waste
Sagsnummer/lokalitetsnr	2420296
Udtagning: dato/initialer	
Modtaget på laboratoriet	05-02-2024
Rapport (seneste rapportrevision)	06-02-2024/AR-24-VL-01005163-01
Prøvenummer	862-2024-00516331
Prøve mærke	Mile 1747/Bl. prøve
Kunde Ref.:	EUAA59-24005163

Komponent	Resultat	Enhed	DL	Metode	Um (%)
Tørstof	69	%	1	DS/EN 15934:2012 A Gravimetrisk	15
Arsen (As)	7,8	mg/kg ts.	0,5	EN/ISO 15587-2:2003, DS/EN 16170:2016 mod. Beregning	30
Barium (Ba)	64	mg/kg ts.	1	DS 259:2003, SM 3120 ICP-OES	30
Bly (Pb)	9,6	mg/kg ts.	1	EN/ISO 15587-2:2003, DS/EN 16170:2016 mod. Beregning	30
Cadmium (Cd)	0,22	mg/kg ts.	0,02	EN/ISO 15587-2:2003, DS/EN 16170:2016 mod. Beregning	30
Chrom (Cr)	38	mg/kg ts.	1	EN/ISO 15587-2:2003, DS/EN 16170:2016 mod. Beregning	30
Kobber (Cu)	64	mg/kg ts.	1	EN/ISO 15587-2:2003, DS/EN 16170:2016 mod. Beregning	30
Kviksølv (Hg)	0,048	mg/kg ts.	0,01	EN/ISO 15587-2:2003, DS/EN 16175-1:2016mod. CV-AAS	30
Molybdæn (Mo)	< 1	mg/kg ts.	1	DS 259:2003, SM 3120 ICP-OES	30
Nikkel (Ni)	56	mg/kg ts.	0,5	EN/ISO 15587-2:2003, DS/EN 16170:2016 mod. Beregning	30
Selen (Se)	0,58	mg/kg ts.	0,5		30
Zink (Zn)	94	mg/kg ts.	2	EN/ISO 15587-2:2003, DS/EN 16170:2016 mod. Beregning	30
C6H6-C10	< 2	mg/kg ts.	2	REFLAB metode 1:2010 v.2 GC-FID	30
C10-C15	< 5	mg/kg ts.	5	REFLAB metode 1:2010 v.2 GC-FID	30
C15-C20	< 5	mg/kg ts.	5	REFLAB metode 1:2010 v.2 GC-FID	30
C20-C35	71	mg/kg ts.	5	REFLAB metode 1:2010 v.2 GC-FID	30
Sum (C10-C20)	#	mg/kg ts.		REFLAB metode 1:2010 v.2 GC-FID	
Sum (C6H6-C35)	71	mg/kg ts.		REFLAB metode 1:2010 v.2 GC-FID	
Fluoranthen	0,34	mg/kg ts.	0,01	REFLAB metode 4: 2008 v.2 GC-MS	40
Benzo(b+j+k)fluoranthen	0,26	mg/kg ts.	0,01	REFLAB metode 4: 2008 v.2 GC-MS	40
Benzo(a)pyren	0,16	mg/kg ts.	0,01	REFLAB metode 4: 2008 v.2 GC-MS	40
Indeno(1,2,3-cd)pyren	0,088	mg/kg ts.	0,01	REFLAB metode 4: 2008 v.2 GC-MS	40
Dibenz(a,h)anthracen	0,025	mg/kg ts.	0,01	REFLAB metode 4: 2008 v.2 GC-MS	40
Sum af 7 PAH'er	0,87	mg/kg ts.		REFLAB metode 4: 2008 v.2 GC-MS	

Dokumentnavn: Rapport AR-24-VL-01005163-01 att Lars Bjørn Hansen, Modtaget 05-02-2024 (2420296, Nordic Waste) (AllResults_AR-24-VL-01005163-01_0.p
Hører til sagsnummer: 09.00.00.J00-1.24
Registrering: Sagsnummer/lokalitetsnr

Batch	EUAA59-24005163
Sagsnavn	Nordic Waste
Sagsnummer/lokalitetsnr	2420296
Udtagning: dato/initialer	
Modtaget på laboratoriet	05-02-2024
Rapport (seneste rapportrevision)	06-02-2024/AR-24-VL-01005163-01
Prøvenummer	862-2024-00516332
Prøve mærke	Mile 1748/Bl. prøve
Kunde Ref.:	EUAA59-24005163

Komponent	Resultat	Enhed	DL	Metode	Um (%)
Tørstof	58	%	1	DS/EN 15934:2012 A Gravimetrisk	15
Arsen (As)	11	mg/kg ts.	0,5	EN/ISO 15587-2:2003, DS/EN 16170:2016 mod. Beregning	30
Barium (Ba)	100	mg/kg ts.	1	DS 259:2003, SM 3120 ICP-OES	30
Bly (Pb)	13	mg/kg ts.	1	EN/ISO 15587-2:2003, DS/EN 16170:2016 mod. Beregning	30
Cadmium (Cd)	0,15	mg/kg ts.	0,02	EN/ISO 15587-2:2003, DS/EN 16170:2016 mod. Beregning	30
Chrom (Cr)	53	mg/kg ts.	1	EN/ISO 15587-2:2003, DS/EN 16170:2016 mod. Beregning	30
Kobber (Cu)	57	mg/kg ts.	1	EN/ISO 15587-2:2003, DS/EN 16170:2016 mod. Beregning	30
Kviksølv (Hg)	0,074	mg/kg ts.	0,01	EN/ISO 15587-2:2003, DS/EN 16175-1:2016mod. CV-AAS	30
Molybdæn (Mo)	< 1	mg/kg ts.	1	DS 259:2003, SM 3120 ICP-OES	30
Nikkel (Ni)	91	mg/kg ts.	0,5	EN/ISO 15587-2:2003, DS/EN 16170:2016 mod. Beregning	30
Selen (Se)	0,84	mg/kg ts.	0,5		30
Zink (Zn)	120	mg/kg ts.	2	EN/ISO 15587-2:2003, DS/EN 16170:2016 mod. Beregning	30
C6H6-C10	< 2	mg/kg ts.	2	REFLAB metode 1:2010 v.2 GC-FID	30
C10-C15	7,3	mg/kg ts.	5	REFLAB metode 1:2010 v.2 GC-FID	30
C15-C20	11	mg/kg ts.	5	REFLAB metode 1:2010 v.2 GC-FID	30
C20-C35	140	mg/kg ts.	5	REFLAB metode 1:2010 v.2 GC-FID	30
Sum (C10-C20)	18	mg/kg ts.		REFLAB metode 1:2010 v.2 GC-FID	
Sum (C6H6-C35)	160	mg/kg ts.		REFLAB metode 1:2010 v.2 GC-FID	
Fluoranthen	0,2	mg/kg ts.	0,01	REFLAB metode 4: 2008 v.2 GC-MS	40
Benzo(b+j+k)fluoranthen	0,17	mg/kg ts.	0,01	REFLAB metode 4: 2008 v.2 GC-MS	40
Benzo(a)pyren	0,11	mg/kg ts.	0,01	REFLAB metode 4: 2008 v.2 GC-MS	40
Indeno(1,2,3-cd)pyren	0,065	mg/kg ts.	0,01	REFLAB metode 4: 2008 v.2 GC-MS	40
Dibenz(a,h)anthracen	0,018	mg/kg ts.	0,01	REFLAB metode 4: 2008 v.2 GC-MS	40
Sum af 7 PAH'er	0,56	mg/kg ts.		REFLAB metode 4: 2008 v.2 GC-MS	

Dokumentnavn: Rapport AR-24-VL-01005163-01 att Lars Bjørn Hansen, Modtaget 05-02-2024 (2420296, Nordic Waste) (AllResults_AR-24-VL-01005163-01_0.p
Hører til sagsnummer: 09.09.09.J00-1.24
Registrering: Sagsnummer/lokalitetsnr

eurofins

Batch	EUAA59-24005163
Sagsnavn	Nordic Waste
Sagsnummer/lokalitetsnr	2420296
Udtagning: dato/initialer	
Modtaget på laboratoriet	05-02-2024
Rapport (seneste rapportrevision)	06-02-2024/AR-24-VL-01005163-01
Prøvenummer	862-2024-00516333
Prøve mærke	Mile 1749/Bl. prøve
Kunde Ref.:	EUAA59-24005163

Komponent	Resultat	Enhed	DL	Metode	Um (%)
Tørstof	66	%	1	DS/EN 15934:2012 A Gravimetrisk	15
Arsen (As)	11	mg/kg ts.	0,5	EN/ISO 15587-2:2003, DS/EN 16170:2016 mod. Beregning	30
Barium (Ba)	100	mg/kg ts.	1	DS 259:2003, SM 3120 ICP-OES	30
Bly (Pb)	110	mg/kg ts.	1	EN/ISO 15587-2:2003, DS/EN 16170:2016 mod. Beregning	30
Cadmium (Cd)	0,26	mg/kg ts.	0,02	EN/ISO 15587-2:2003, DS/EN 16170:2016 mod. Beregning	30
Chrom (Cr)	52	mg/kg ts.	1	EN/ISO 15587-2:2003, DS/EN 16170:2016 mod. Beregning	30
Kobber (Cu)	41	mg/kg ts.	1	EN/ISO 15587-2:2003, DS/EN 16170:2016 mod. Beregning	30
Kviksølv (Hg)	0,066	mg/kg ts.	0,01	EN/ISO 15587-2:2003, DS/EN 16175-1:2016mod. CV-AAS	30
Molybdæn (Mo)	1,1	mg/kg ts.	1	DS 259:2003, SM 3120 ICP-OES	30
Nikkel (Ni)	43	mg/kg ts.	0,5	EN/ISO 15587-2:2003, DS/EN 16170:2016 mod. Beregning	30
Selen (Se)	0,96	mg/kg ts.	0,5		30
Zink (Zn)	180	mg/kg ts.	2	EN/ISO 15587-2:2003, DS/EN 16170:2016 mod. Beregning	30
C6H6-C10	2,1	mg/kg ts.	2	REFLAB metode 1:2010 v.2 GC-FID	30
C10-C15	7,8	mg/kg ts.	5	REFLAB metode 1:2010 v.2 GC-FID	30
C15-C20	13	mg/kg ts.	5	REFLAB metode 1:2010 v.2 GC-FID	30
C20-C35	88	mg/kg ts.	5	REFLAB metode 1:2010 v.2 GC-FID	30
Sum (C10-C20)	21	mg/kg ts.		REFLAB metode 1:2010 v.2 GC-FID	
Sum (C6H6-C35)	110	mg/kg ts.		REFLAB metode 1:2010 v.2 GC-FID	
Fluoranthen	0,12	mg/kg ts.	0,01	REFLAB metode 4: 2008 v.2 GC-MS	40
Benzo(b+j+k)fluoranthen	0,095	mg/kg ts.	0,01	REFLAB metode 4: 2008 v.2 GC-MS	40
Benzo(a)pyren	0,055	mg/kg ts.	0,01	REFLAB metode 4: 2008 v.2 GC-MS	40
Indeno(1,2,3-cd)pyren	0,03	mg/kg ts.	0,01	REFLAB metode 4: 2008 v.2 GC-MS	40
Dibenz(a,h)anthracen	< 0,01	mg/kg ts.	0,01	REFLAB metode 4: 2008 v.2 GC-MS	40
Sum af 7 PAH'er	0,3	mg/kg ts.		REFLAB metode 4: 2008 v.2 GC-MS	

Dokumentnavn: Rapport AR-24-VL-01005163-01 att Lars Bjørn Hansen, Modtaget 05-02-2024 (2420296, Nordic Waste) (AllResults_AR-24-VL-01005163-01_0.p
Hører til sagsnummer: 09.09.09.J00-1.24
Registrering: Sagsnummer/lokalitetsnr

eurofins

Batch	EUAA59-24005163
Sagsnavn	Nordic Waste
Sagsnummer/lokalitetsnr	2420296
Udtagning: dato/initialer	
Modtaget på laboratoriet	05-02-2024
Rapport (seneste rapportrevision)	06-02-2024/AR-24-VL-01005163-01
Prøvenummer	862-2024-00516334
Prøve mærke	Mile 1750/Bl. prøve
Kunde Ref.:	EUAA59-24005163

Komponent	Resultat	Enhed	DL	Metode	Um (%)
Tørstof	68	%	1	DS/EN 15934:2012 A Gravimetrisk	15
Arsen (As)	7,5	mg/kg ts.	0,5	EN/ISO 15587-2:2003, DS/EN 16170:2016 mod. Beregning	30
Barium (Ba)	110	mg/kg ts.	1	DS 259:2003, SM 3120 ICP-OES	30
Bly (Pb)	12	mg/kg ts.	1	EN/ISO 15587-2:2003, DS/EN 16170:2016 mod. Beregning	30
Cadmium (Cd)	0,28	mg/kg ts.	0,02	EN/ISO 15587-2:2003, DS/EN 16170:2016 mod. Beregning	30
Chrom (Cr)	30	mg/kg ts.	1	EN/ISO 15587-2:2003, DS/EN 16170:2016 mod. Beregning	30
Kobber (Cu)	34	mg/kg ts.	1	EN/ISO 15587-2:2003, DS/EN 16170:2016 mod. Beregning	30
Kviksølv (Hg)	0,08	mg/kg ts.	0,01	EN/ISO 15587-2:2003, DS/EN 16175-1:2016mod. CV-AAS	30
Molybdæn (Mo)	< 1	mg/kg ts.	1	DS 259:2003, SM 3120 ICP-OES	30
Nikkel (Ni)	43	mg/kg ts.	0,5	EN/ISO 15587-2:2003, DS/EN 16170:2016 mod. Beregning	30
Selen (Se)	0,61	mg/kg ts.	0,5		30
Zink (Zn)	100	mg/kg ts.	2	EN/ISO 15587-2:2003, DS/EN 16170:2016 mod. Beregning	30
C6H6-C10	14	mg/kg ts.	2	REFLAB metode 1:2010 v.2 GC-FID	30
C10-C15	9,9	mg/kg ts.	5	REFLAB metode 1:2010 v.2 GC-FID	30
C15-C20	11	mg/kg ts.	5	REFLAB metode 1:2010 v.2 GC-FID	30
C20-C35	98	mg/kg ts.	5	REFLAB metode 1:2010 v.2 GC-FID	30
Sum (C10-C20)	21	mg/kg ts.		REFLAB metode 1:2010 v.2 GC-FID	
Sum (C6H6-C35)	130	mg/kg ts.		REFLAB metode 1:2010 v.2 GC-FID	
Fluoranthen	0,54	mg/kg ts.	0,01	REFLAB metode 4: 2008 v.2 GC-MS	40
Benzo(b+j+k)fluoranthen	0,4	mg/kg ts.	0,01	REFLAB metode 4: 2008 v.2 GC-MS	40
Benzo(a)pyren	0,24	mg/kg ts.	0,01	REFLAB metode 4: 2008 v.2 GC-MS	40
Indeno(1,2,3-cd)pyren	0,15	mg/kg ts.	0,01	REFLAB metode 4: 2008 v.2 GC-MS	40
Dibenz(a,h)anthracen	0,034	mg/kg ts.	0,01	REFLAB metode 4: 2008 v.2 GC-MS	40
Sum af 7 PAH'er	1,4	mg/kg ts.		REFLAB metode 4: 2008 v.2 GC-MS	

Dokumentnavn: Rapport_AR-24-VL-01005163-01_Lars Bjørn Hansen, Modtaget 05-02-2024 (2420296, Nordic Waste) (AllResults_AR-24-VL-01005163-01_0.p
Hører til sagsnummer: 09.02.00-K00-1-24
Registreringsdato for sagsnummer: [illegible]

Batch	EUAA59-24005163
Sagsnavn	Nordic Waste
Sagsnummer/lokalitetsnr	2420296
Udtagning: dato/initialer	
Modtaget på laboratoriet	05-02-2024
Rapport (seneste rapportrevision)	06-02-2024/AR-24-VL-01005163-01
Prøvenummer	862-2024-00516335
Prøve mærke	Mile 1751/Bl. prøve
Kunde Ref.:	EUAA59-24005163

Komponent	Resultat	Enhed	DL	Metode	Um (%)
Tørstof	81	%	1	DS/EN 15934:2012 A Gravimetrisk	15
Arsen (As)	3,5	mg/kg ts.	0,5	EN/ISO 15587-2:2003, DS/EN 16170:2016 mod. Beregning	30
Barium (Ba)	69	mg/kg ts.	1	DS 259:2003, SM 3120 ICP-OES	30
Bly (Pb)	16	mg/kg ts.	1	EN/ISO 15587-2:2003, DS/EN 16170:2016 mod. Beregning	30
Cadmium (Cd)	0,15	mg/kg ts.	0,02	EN/ISO 15587-2:2003, DS/EN 16170:2016 mod. Beregning	30
Chrom (Cr)	17	mg/kg ts.	1	EN/ISO 15587-2:2003, DS/EN 16170:2016 mod. Beregning	30
Kobber (Cu)	33	mg/kg ts.	1	EN/ISO 15587-2:2003, DS/EN 16170:2016 mod. Beregning	30
Kviksølv (Hg)	0,068	mg/kg ts.	0,01	EN/ISO 15587-2:2003, DS/EN 16175-1:2016mod. CV-AAS	30
Molybdæn (Mo)	< 1	mg/kg ts.	1	DS 259:2003, SM 3120 ICP-OES	30
Nikkel (Ni)	16	mg/kg ts.	0,5	EN/ISO 15587-2:2003, DS/EN 16170:2016 mod. Beregning	30
Selen (Se)	< 0,5	mg/kg ts.	0,5		30
Zink (Zn)	67	mg/kg ts.	2	EN/ISO 15587-2:2003, DS/EN 16170:2016 mod. Beregning	30
C6H6-C10	< 2	mg/kg ts.	2	REFLAB metode 1:2010 v.2 GC-FID	30
C10-C15	< 5	mg/kg ts.	5	REFLAB metode 1:2010 v.2 GC-FID	30
C15-C20	5,2	mg/kg ts.	5	REFLAB metode 1:2010 v.2 GC-FID	30
C20-C35	23	mg/kg ts.	5	REFLAB metode 1:2010 v.2 GC-FID	30
Sum (C10-C20)	5,2	mg/kg ts.		REFLAB metode 1:2010 v.2 GC-FID	
Sum (C6H6-C35)	28	mg/kg ts.		REFLAB metode 1:2010 v.2 GC-FID	
Fluoranthen	1,1	mg/kg ts.	0,01	REFLAB metode 4: 2008 v.2 GC-MS	40
Benzo(b+j+k)fluoranthen	0,69	mg/kg ts.	0,01	REFLAB metode 4: 2008 v.2 GC-MS	40
Benzo(a)pyren	0,43	mg/kg ts.	0,01	REFLAB metode 4: 2008 v.2 GC-MS	40
Indeno(1,2,3-cd)pyren	0,21	mg/kg ts.	0,01	REFLAB metode 4: 2008 v.2 GC-MS	40
Dibenz(a,h)anthracen	0,066	mg/kg ts.	0,01	REFLAB metode 4: 2008 v.2 GC-MS	40
Sum af 7 PAH'er	2,4	mg/kg ts.		REFLAB metode 4: 2008 v.2 GC-MS	

Dokumentnavn: Rapport AR-24-VL-01005163-01 att Lars Bjørn Hansen, Modtaget 05-02-2024 (2420296, Nordic Waste) (AllResults_AR-24-VL-01005163-01_0.p
Hører til sagsnummer: 09.00.00.J00-1.24
Registrering: Sagsnummer/lokalitetsnr

eurofins

Batch	EUAA59-24005163
Sagsnavn	Nordic Waste
Sagsnummer/lokalitetsnr	2420296
Udtagning: dato/initialer	
Modtaget på laboratoriet	05-02-2024
Rapport (seneste rapportrevision)	06-02-2024/AR-24-VL-01005163-01
Prøvenummer	862-2024-00516336
Prøve mærke	Mile 1752/Bl. prøve
Kunde Ref.:	EUAA59-24005163

Komponent	Resultat	Enhed	DL	Metode	Um (%)
Tørstof	64	%	1	DS/EN 15934:2012 A Gravimetrisk	15
Arsen (As)	5,1	mg/kg ts.	0,5	EN/ISO 15587-2:2003, DS/EN 16170:2016 mod. Beregning	30
Barium (Ba)	44	mg/kg ts.	1	DS 259:2003, SM 3120 ICP-OES	30
Bly (Pb)	6,7	mg/kg ts.	1	EN/ISO 15587-2:2003, DS/EN 16170:2016 mod. Beregning	30
Cadmium (Cd)	0,098	mg/kg ts.	0,02	EN/ISO 15587-2:2003, DS/EN 16170:2016 mod. Beregning	30
Chrom (Cr)	50	mg/kg ts.	1	EN/ISO 15587-2:2003, DS/EN 16170:2016 mod. Beregning	30
Kobber (Cu)	44	mg/kg ts.	1	EN/ISO 15587-2:2003, DS/EN 16170:2016 mod. Beregning	30
Kviksølv (Hg)	0,048	mg/kg ts.	0,01	EN/ISO 15587-2:2003, DS/EN 16175-1:2016mod. CV-AAS	30
Molybdæn (Mo)	< 1	mg/kg ts.	1	DS 259:2003, SM 3120 ICP-OES	30
Nikkel (Ni)	100	mg/kg ts.	0,5	EN/ISO 15587-2:2003, DS/EN 16170:2016 mod. Beregning	30
Selen (Se)	0,61	mg/kg ts.	0,5		30
Zink (Zn)	96	mg/kg ts.	2	EN/ISO 15587-2:2003, DS/EN 16170:2016 mod. Beregning	30
C6H6-C10	< 2	mg/kg ts.	2	REFLAB metode 1:2010 v.2 GC-FID	30
C10-C15	< 5	mg/kg ts.	5	REFLAB metode 1:2010 v.2 GC-FID	30
C15-C20	< 5	mg/kg ts.	5	REFLAB metode 1:2010 v.2 GC-FID	30
C20-C35	23	mg/kg ts.	5	REFLAB metode 1:2010 v.2 GC-FID	30
Sum (C10-C20)	#	mg/kg ts.		REFLAB metode 1:2010 v.2 GC-FID	
Sum (C6H6-C35)	23	mg/kg ts.		REFLAB metode 1:2010 v.2 GC-FID	
Fluoranthen	0,12	mg/kg ts.	0,01	REFLAB metode 4: 2008 v.2 GC-MS	40
Benzo(b+j+k)fluoranthen	0,13	mg/kg ts.	0,01	REFLAB metode 4: 2008 v.2 GC-MS	40
Benzo(a)pyren	0,069	mg/kg ts.	0,01	REFLAB metode 4: 2008 v.2 GC-MS	40
Indeno(1,2,3-cd)pyren	0,038	mg/kg ts.	0,01	REFLAB metode 4: 2008 v.2 GC-MS	40
Dibenz(a,h)anthracen	< 0,01	mg/kg ts.	0,01	REFLAB metode 4: 2008 v.2 GC-MS	40
Sum af 7 PAH'er	0,35	mg/kg ts.		REFLAB metode 4: 2008 v.2 GC-MS	

Dokumentnavn: Rapport AR-24-VL-01005163-01 att Lars Bjørn Hansen, Modtaget 05-02-2024 (2420296, Nordic Waste) (AllResults_AR-24-VL-01005163-01_0.p
Hører til sagsnummer: 09.09.09-J00-1-24
Registrering: Sagsnummer/lokalitetsnr

Batch	EUAA59-24005163
Sagsnavn	Nordic Waste
Sagsnummer/lokalitetsnr	2420296
Udtagning: dato/initialer	
Modtaget på laboratoriet	05-02-2024
Rapport (seneste rapportrevision)	06-02-2024/AR-24-VL-01005163-01
Prøvenummer	862-2024-00516337
Prøve mærke	Mile 1753/Bl. prøve
Kunde Ref.:	EUAA59-24005163

Komponent	Resultat	Enhed	DL	Metode	Um (%)
Tørstof	78	%	1	DS/EN 15934:2012 A Gravimetrisk	15
Arsen (As)	3,2	mg/kg ts.	0,5	EN/ISO 15587-2:2003, DS/EN 16170:2016 mod. Beregning	30
Barium (Ba)	71	mg/kg ts.	1	DS 259:2003, SM 3120 ICP-OES	30
Bly (Pb)	9,9	mg/kg ts.	1	EN/ISO 15587-2:2003, DS/EN 16170:2016 mod. Beregning	30
Cadmium (Cd)	0,24	mg/kg ts.	0,02	EN/ISO 15587-2:2003, DS/EN 16170:2016 mod. Beregning	30
Chrom (Cr)	15	mg/kg ts.	1	EN/ISO 15587-2:2003, DS/EN 16170:2016 mod. Beregning	30
Kobber (Cu)	17	mg/kg ts.	1	EN/ISO 15587-2:2003, DS/EN 16170:2016 mod. Beregning	30
Kviksølv (Hg)	0,037	mg/kg ts.	0,01	EN/ISO 15587-2:2003, DS/EN 16175-1:2016mod. CV-AAS	30
Molybdæn (Mo)	< 1	mg/kg ts.	1	DS 259:2003, SM 3120 ICP-OES	30
Nikkel (Ni)	18	mg/kg ts.	0,5	EN/ISO 15587-2:2003, DS/EN 16170:2016 mod. Beregning	30
Selen (Se)	< 0,5	mg/kg ts.	0,5		30
Zink (Zn)	52	mg/kg ts.	2	EN/ISO 15587-2:2003, DS/EN 16170:2016 mod. Beregning	30
C6H6-C10	< 2	mg/kg ts.	2	REFLAB metode 1:2010 v.2 GC-FID	30
C10-C15	< 5	mg/kg ts.	5	REFLAB metode 1:2010 v.2 GC-FID	30
C15-C20	< 5	mg/kg ts.	5	REFLAB metode 1:2010 v.2 GC-FID	30
C20-C35	37	mg/kg ts.	5	REFLAB metode 1:2010 v.2 GC-FID	30
Sum (C10-C20)	#	mg/kg ts.		REFLAB metode 1:2010 v.2 GC-FID	
Sum (C6H6-C35)	37	mg/kg ts.		REFLAB metode 1:2010 v.2 GC-FID	
Fluoranthen	0,15	mg/kg ts.	0,01	REFLAB metode 4: 2008 v.2 GC-MS	40
Benzo(b+j+k)fluoranthen	0,12	mg/kg ts.	0,01	REFLAB metode 4: 2008 v.2 GC-MS	40
Benzo(a)pyren	0,07	mg/kg ts.	0,01	REFLAB metode 4: 2008 v.2 GC-MS	40
Indeno(1,2,3-cd)pyren	0,039	mg/kg ts.	0,01	REFLAB metode 4: 2008 v.2 GC-MS	40
Dibenz(a,h)anthracen	0,011	mg/kg ts.	0,01	REFLAB metode 4: 2008 v.2 GC-MS	40
Sum af 7 PAH'er	0,38	mg/kg ts.		REFLAB metode 4: 2008 v.2 GC-MS	

Dokumentnavn: Rapport_AR-24-VL-01005163-01_Lars Bjørn Hansen, Modtaget 05-02-2024 (2420296, Nordic Waste) (AllResults_AR-24-VL-01005163-01_0.p
Hører til sagsnummer: 09.02.00-K00-0034
Registreringsdato for sagsnummer: 01-01-2024

Batch	EUAA59-24005163
Sagsnavn	Nordic Waste
Sagsnummer/lokalitetsnr	2420296
Udtagning: dato/initialer	
Modtaget på laboratoriet	05-02-2024
Rapport (seneste rapportrevision)	06-02-2024/AR-24-VL-01005163-01
Prøvenummer	862-2024-00516338
Prøve mærke	Mile 1754/Bl. prøve
Kunde Ref.:	EUAA59-24005163

Komponent	Resultat	Enhed	DL	Metode	Um (%)
Tørstof	63	%	1	DS/EN 15934:2012 A Gravimetrisk	15
Arsen (As)	6,7	mg/kg ts.	0,5	EN/ISO 15587-2:2003, DS/EN 16170:2016 mod. Beregning	30
Barium (Ba)	72	mg/kg ts.	1	DS 259:2003, SM 3120 ICP-OES	30
Bly (Pb)	10	mg/kg ts.	1	EN/ISO 15587-2:2003, DS/EN 16170:2016 mod. Beregning	30
Cadmium (Cd)	0,29	mg/kg ts.	0,02	EN/ISO 15587-2:2003, DS/EN 16170:2016 mod. Beregning	30
Chrom (Cr)	41	mg/kg ts.	1	EN/ISO 15587-2:2003, DS/EN 16170:2016 mod. Beregning	30
Kobber (Cu)	48	mg/kg ts.	1	EN/ISO 15587-2:2003, DS/EN 16170:2016 mod. Beregning	30
Kviksølv (Hg)	0,043	mg/kg ts.	0,01	EN/ISO 15587-2:2003, DS/EN 16175-1:2016mod. CV-AAS	30
Molybdæn (Mo)	< 1	mg/kg ts.	1	DS 259:2003, SM 3120 ICP-OES	30
Nikkel (Ni)	67	mg/kg ts.	0,5	EN/ISO 15587-2:2003, DS/EN 16170:2016 mod. Beregning	30
Selen (Se)	0,99	mg/kg ts.	0,5		30
Zink (Zn)	88	mg/kg ts.	2	EN/ISO 15587-2:2003, DS/EN 16170:2016 mod. Beregning	30
C6H6-C10	< 2	mg/kg ts.	2	REFLAB metode 1:2010 v.2 GC-FID	30
C10-C15	< 5	mg/kg ts.	5	REFLAB metode 1:2010 v.2 GC-FID	30
C15-C20	< 5	mg/kg ts.	5	REFLAB metode 1:2010 v.2 GC-FID	30
C20-C35	25	mg/kg ts.	5	REFLAB metode 1:2010 v.2 GC-FID	30
Sum (C10-C20)	#	mg/kg ts.		REFLAB metode 1:2010 v.2 GC-FID	
Sum (C6H6-C35)	25	mg/kg ts.		REFLAB metode 1:2010 v.2 GC-FID	
Fluoranthen	0,12	mg/kg ts.	0,01	REFLAB metode 4: 2008 v.2 GC-MS	40
Benzo(b+j+k)fluoranthen	0,12	mg/kg ts.	0,01	REFLAB metode 4: 2008 v.2 GC-MS	40
Benzo(a)pyren	0,07	mg/kg ts.	0,01	REFLAB metode 4: 2008 v.2 GC-MS	40
Indeno(1,2,3-cd)pyren	0,042	mg/kg ts.	0,01	REFLAB metode 4: 2008 v.2 GC-MS	40
Dibenz(a,h)anthracen	0,012	mg/kg ts.	0,01	REFLAB metode 4: 2008 v.2 GC-MS	40
Sum af 7 PAH'er	0,37	mg/kg ts.		REFLAB metode 4: 2008 v.2 GC-MS	

Dokumentnavn: Rapport AR-24-VL-01005163-01 att Lars Bjørn Hansen, Modtaget 05-02-2024 (2420296, Nordic Waste) (AllResults_AR-24-VL-01005163-01_0.p
Hører til sagsnummer: 09.09.09-J00-1-24
Registrering: Sagsnummer/lokalitetsnr

eurofins

Batch	EUAA59-24005163
Sagsnavn	Nordic Waste
Sagsnummer/lokalitetsnr	2420296
Udtagning: dato/initialer	
Modtaget på laboratoriet	05-02-2024
Rapport (seneste rapportrevision)	06-02-2024/AR-24-VL-01005163-01
Prøvenummer	862-2024-00516339
Prøve mærke	Mile 1755/Bl. prøve
Kunde Ref.:	EUAA59-24005163

Komponent	Resultat	Enhed	DL	Metode	Um (%)
Tørstof	65	%	1	DS/EN 15934:2012 A Gravimetrisk	15
Arsen (As)	5,9	mg/kg ts.	0,5	EN/ISO 15587-2:2003, DS/EN 16170:2016 mod. Beregning	30
Barium (Ba)	190	mg/kg ts.	1	DS 259:2003, SM 3120 ICP-OES	30
Bly (Pb)	9,9	mg/kg ts.	1	EN/ISO 15587-2:2003, DS/EN 16170:2016 mod. Beregning	30
Cadmium (Cd)	0,19	mg/kg ts.	0,02	EN/ISO 15587-2:2003, DS/EN 16170:2016 mod. Beregning	30
Chrom (Cr)	36	mg/kg ts.	1	EN/ISO 15587-2:2003, DS/EN 16170:2016 mod. Beregning	30
Kobber (Cu)	33	mg/kg ts.	1	EN/ISO 15587-2:2003, DS/EN 16170:2016 mod. Beregning	30
Kviksølv (Hg)	0,043	mg/kg ts.	0,01	EN/ISO 15587-2:2003, DS/EN 16175-1:2016mod. CV-AAS	30
Molybdæn (Mo)	< 1	mg/kg ts.	1	DS 259:2003, SM 3120 ICP-OES	30
Nikkel (Ni)	51	mg/kg ts.	0,5	EN/ISO 15587-2:2003, DS/EN 16170:2016 mod. Beregning	30
Selen (Se)	0,91	mg/kg ts.	0,5		30
Zink (Zn)	70	mg/kg ts.	2	EN/ISO 15587-2:2003, DS/EN 16170:2016 mod. Beregning	30
C6H6-C10	< 2	mg/kg ts.	2	REFLAB metode 1:2010 v.2 GC-FID	30
C10-C15	< 5	mg/kg ts.	5	REFLAB metode 1:2010 v.2 GC-FID	30
C15-C20	5,1	mg/kg ts.	5	REFLAB metode 1:2010 v.2 GC-FID	30
C20-C35	45	mg/kg ts.	5	REFLAB metode 1:2010 v.2 GC-FID	30
Sum (C10-C20)	5,1	mg/kg ts.		REFLAB metode 1:2010 v.2 GC-FID	
Sum (C6H6-C35)	50	mg/kg ts.		REFLAB metode 1:2010 v.2 GC-FID	
Fluoranthen	0,051	mg/kg ts.	0,01	REFLAB metode 4: 2008 v.2 GC-MS	40
Benzo(b+j+k)fluoranthen	0,052	mg/kg ts.	0,01	REFLAB metode 4: 2008 v.2 GC-MS	40
Benzo(a)pyren	0,03	mg/kg ts.	0,01	REFLAB metode 4: 2008 v.2 GC-MS	40
Indeno(1,2,3-cd)pyren	0,017	mg/kg ts.	0,01	REFLAB metode 4: 2008 v.2 GC-MS	40
Dibenz(a,h)anthracen	< 0,01	mg/kg ts.	0,01	REFLAB metode 4: 2008 v.2 GC-MS	40
Sum af 7 PAH'er	0,15	mg/kg ts.		REFLAB metode 4: 2008 v.2 GC-MS	

Dokumentnavn: Rapport_AR-24-VL-01005163-01_Lars Bjørn Hansen, Modtaget 05-02-2024 (2420296, Nordic Waste) (AllResults_AR-24-VL-01005163-01_0.p
Hører til sagsnummer: 09.02.00-K00-0034
Registreringsdato: 05-02-2024 11:41

Batch	EUAA59-24005163
Sagsnavn	Nordic Waste
Sagsnummer/lokalitetsnr	2420296
Udtagning: dato/initialer	
Modtaget på laboratoriet	05-02-2024
Rapport (seneste rapportrevision)	06-02-2024/AR-24-VL-01005163-01
Prøvenummer	862-2024-00516340
Prøve mærke	Mile 1756/Bl. prøve
Kunde Ref.:	EUAA59-24005163

Komponent	Resultat	Enhed	DL	Metode	Um (%)
Tørstof	70	%	1	DS/EN 15934:2012 A Gravimetrisk	15
Arsen (As)	11	mg/kg ts.	0,5	EN/ISO 15587-2:2003, DS/EN 16170:2016 mod. Beregning	30
Barium (Ba)	120	mg/kg ts.	1	DS 259:2003, SM 3120 ICP-OES	30
Bly (Pb)	10	mg/kg ts.	1	EN/ISO 15587-2:2003, DS/EN 16170:2016 mod. Beregning	30
Cadmium (Cd)	0,26	mg/kg ts.	0,02	EN/ISO 15587-2:2003, DS/EN 16170:2016 mod. Beregning	30
Chrom (Cr)	49	mg/kg ts.	1	EN/ISO 15587-2:2003, DS/EN 16170:2016 mod. Beregning	30
Kobber (Cu)	33	mg/kg ts.	1	EN/ISO 15587-2:2003, DS/EN 16170:2016 mod. Beregning	30
Kviksølv (Hg)	0,041	mg/kg ts.	0,01	EN/ISO 15587-2:2003, DS/EN 16175-1:2016mod. CV-AAS	30
Molybdæn (Mo)	< 1	mg/kg ts.	1	DS 259:2003, SM 3120 ICP-OES	30
Nikkel (Ni)	50	mg/kg ts.	0,5	EN/ISO 15587-2:2003, DS/EN 16170:2016 mod. Beregning	30
Selen (Se)	0,78	mg/kg ts.	0,5		30
Zink (Zn)	81	mg/kg ts.	2	EN/ISO 15587-2:2003, DS/EN 16170:2016 mod. Beregning	30
C6H6-C10	3,5	mg/kg ts.	2	REFLAB metode 1:2010 v.2 GC-FID	30
C10-C15	5,8	mg/kg ts.	5	REFLAB metode 1:2010 v.2 GC-FID	30
C15-C20	8,2	mg/kg ts.	5	REFLAB metode 1:2010 v.2 GC-FID	30
C20-C35	68	mg/kg ts.	5	REFLAB metode 1:2010 v.2 GC-FID	30
Sum (C10-C20)	14	mg/kg ts.		REFLAB metode 1:2010 v.2 GC-FID	
Sum (C6H6-C35)	86	mg/kg ts.		REFLAB metode 1:2010 v.2 GC-FID	
Fluoranthen	0,078	mg/kg ts.	0,01	REFLAB metode 4: 2008 v.2 GC-MS	40
Benzo(b+j+k)fluoranthen	0,072	mg/kg ts.	0,01	REFLAB metode 4: 2008 v.2 GC-MS	40
Benzo(a)pyren	0,042	mg/kg ts.	0,01	REFLAB metode 4: 2008 v.2 GC-MS	40
Indeno(1,2,3-cd)pyren	0,025	mg/kg ts.	0,01	REFLAB metode 4: 2008 v.2 GC-MS	40
Dibenz(a,h)anthracen	< 0,01	mg/kg ts.	0,01	REFLAB metode 4: 2008 v.2 GC-MS	40
Sum af 7 PAH'er	0,22	mg/kg ts.		REFLAB metode 4: 2008 v.2 GC-MS	

Dokumentnavn: Rapport_AR-24-VL-01005163-01_Lars Bjørn Hansen, Modtaget 05-02-2024 (2420296, Nordic Waste) (AllResults_AR-24-VL-01005163-01_0.p
Hører til sagsnummer: 09.02.00-K00-0034
Registreringsdato: 05-02-2024 11:41

Batch	EUAA59-24005163
Sagsnavn	Nordic Waste
Sagsnummer/lokalitetsnr	2420296
Udtagning: dato/initialer	
Modtaget på laboratoriet	05-02-2024
Rapport (seneste rapportrevision)	06-02-2024/AR-24-VL-01005163-01
Prøvenummer	862-2024-00516341
Prøve mærke	Mile 1757/Bl. prøve
Kunde Ref.:	EUAA59-24005163

Komponent	Resultat	Enhed	DL	Metode	Um (%)
Tørstof	82	%	1	DS/EN 15934:2012 A Gravimetrisk	15
Arsen (As)	4,4	mg/kg ts.	0,5	EN/ISO 15587-2:2003, DS/EN 16170:2016 mod. Beregning	30
Barium (Ba)	290	mg/kg ts.	1	DS 259:2003, SM 3120 ICP-OES	30
Bly (Pb)	7,6	mg/kg ts.	1	EN/ISO 15587-2:2003, DS/EN 16170:2016 mod. Beregning	30
Cadmium (Cd)	0,23	mg/kg ts.	0,02	EN/ISO 15587-2:2003, DS/EN 16170:2016 mod. Beregning	30
Chrom (Cr)	43	mg/kg ts.	1	EN/ISO 15587-2:2003, DS/EN 16170:2016 mod. Beregning	30
Kobber (Cu)	44	mg/kg ts.	1	EN/ISO 15587-2:2003, DS/EN 16170:2016 mod. Beregning	30
Kviksølv (Hg)	0,04	mg/kg ts.	0,01	EN/ISO 15587-2:2003, DS/EN 16175-1:2016mod. CV-AAS	30
Molybdæn (Mo)	< 1	mg/kg ts.	1	DS 259:2003, SM 3120 ICP-OES	30
Nikkel (Ni)	67	mg/kg ts.	0,5	EN/ISO 15587-2:2003, DS/EN 16170:2016 mod. Beregning	30
Selen (Se)	1,2	mg/kg ts.	0,5		30
Zink (Zn)	69	mg/kg ts.	2	EN/ISO 15587-2:2003, DS/EN 16170:2016 mod. Beregning	30
C6H6-C10	13	mg/kg ts.	2	REFLAB metode 1:2010 v.2 GC-FID	30
C10-C15	6,8	mg/kg ts.	5	REFLAB metode 1:2010 v.2 GC-FID	30
C15-C20	8,7	mg/kg ts.	5	REFLAB metode 1:2010 v.2 GC-FID	30
C20-C35	100	mg/kg ts.	5	REFLAB metode 1:2010 v.2 GC-FID	30
Sum (C10-C20)	16	mg/kg ts.		REFLAB metode 1:2010 v.2 GC-FID	
Sum (C6H6-C35)	130	mg/kg ts.		REFLAB metode 1:2010 v.2 GC-FID	
Fluoranthen	0,13	mg/kg ts.	0,01	REFLAB metode 4: 2008 v.2 GC-MS	40
Benzo(b+j+k)fluoranthen	0,11	mg/kg ts.	0,01	REFLAB metode 4: 2008 v.2 GC-MS	40
Benzo(a)pyren	0,069	mg/kg ts.	0,01	REFLAB metode 4: 2008 v.2 GC-MS	40
Indeno(1,2,3-cd)pyren	0,04	mg/kg ts.	0,01	REFLAB metode 4: 2008 v.2 GC-MS	40
Dibenz(a,h)anthracen	0,011	mg/kg ts.	0,01	REFLAB metode 4: 2008 v.2 GC-MS	40
Sum af 7 PAH'er	0,36	mg/kg ts.		REFLAB metode 4: 2008 v.2 GC-MS	

Dokumentnavn: Rapport_AR-24-VL-01005163-01_Lars Bjørn Hansen, Modtaget 05-02-2024 (2420296, Nordic Waste) (AllResults_AR-24-VL-01005163-01_0.p
Hører til sagsnummer: 09.02.00-K00-0034
Registreringsdato for sagsnummer: 01-02-2024

Batch	EUAA59-24005163
Sagsnavn	Nordic Waste
Sagsnummer/lokalitetsnr	2420296
Udtagning: dato/initialer	
Modtaget på laboratoriet	05-02-2024
Rapport (seneste rapportrevision)	06-02-2024/AR-24-VL-01005163-01
Prøvenummer	862-2024-00516342
Prøve mærke	Mile 1758/Bl. prøve
Kunde Ref.:	EUAA59-24005163

Komponent	Resultat	Enhed	DL	Metode	Um (%)
Tørstof	70	%	1	DS/EN 15934:2012 A Gravimetrisk	15
Arsen (As)	5,3	mg/kg ts.	0,5	EN/ISO 15587-2:2003, DS/EN 16170:2016 mod. Beregning	30
Barium (Ba)	53	mg/kg ts.	1	DS 259:2003, SM 3120 ICP-OES	30
Bly (Pb)	8,4	mg/kg ts.	1	EN/ISO 15587-2:2003, DS/EN 16170:2016 mod. Beregning	30
Cadmium (Cd)	0,19	mg/kg ts.	0,02	EN/ISO 15587-2:2003, DS/EN 16170:2016 mod. Beregning	30
Chrom (Cr)	42	mg/kg ts.	1	EN/ISO 15587-2:2003, DS/EN 16170:2016 mod. Beregning	30
Kobber (Cu)	47	mg/kg ts.	1	EN/ISO 15587-2:2003, DS/EN 16170:2016 mod. Beregning	30
Kviksølv (Hg)	0,055	mg/kg ts.	0,01	EN/ISO 15587-2:2003, DS/EN 16175-1:2016mod. CV-AAS	30
Molybdæn (Mo)	< 1	mg/kg ts.	1	DS 259:2003, SM 3120 ICP-OES	30
Nikkel (Ni)	60	mg/kg ts.	0,5	EN/ISO 15587-2:2003, DS/EN 16170:2016 mod. Beregning	30
Selen (Se)	0,85	mg/kg ts.	0,5		30
Zink (Zn)	85	mg/kg ts.	2	EN/ISO 15587-2:2003, DS/EN 16170:2016 mod. Beregning	30
C6H6-C10	4,4	mg/kg ts.	2	REFLAB metode 1:2010 v.2 GC-FID	30
C10-C15	< 5	mg/kg ts.	5	REFLAB metode 1:2010 v.2 GC-FID	30
C15-C20	6,1	mg/kg ts.	5	REFLAB metode 1:2010 v.2 GC-FID	30
C20-C35	52	mg/kg ts.	5	REFLAB metode 1:2010 v.2 GC-FID	30
Sum (C10-C20)	6,1	mg/kg ts.		REFLAB metode 1:2010 v.2 GC-FID	
Sum (C6H6-C35)	63	mg/kg ts.		REFLAB metode 1:2010 v.2 GC-FID	
Fluoranthen	0,31	mg/kg ts.	0,01	REFLAB metode 4: 2008 v.2 GC-MS	40
Benzo(b+j+k)fluoranthen	0,28	mg/kg ts.	0,01	REFLAB metode 4: 2008 v.2 GC-MS	40
Benzo(a)pyren	0,16	mg/kg ts.	0,01	REFLAB metode 4: 2008 v.2 GC-MS	40
Indeno(1,2,3-cd)pyren	0,084	mg/kg ts.	0,01	REFLAB metode 4: 2008 v.2 GC-MS	40
Dibenz(a,h)anthracen	0,02	mg/kg ts.	0,01	REFLAB metode 4: 2008 v.2 GC-MS	40
Sum af 7 PAH'er	0,86	mg/kg ts.		REFLAB metode 4: 2008 v.2 GC-MS	

Dokumentnavn: Rapport AR-24-VL-01005163-01 att Lars Bjørn Hansen, Modtaget 05-02-2024 (2420296, Nordic Waste) (AllResults_AR-24-VL-01005163-01_0.p
Hører til sagsnummer: 09.09.09.J00-1.24
Registrering: Sagsnummer/lokalitetsnr

eurofins

Batch	EUAA59-24005163
Sagsnavn	Nordic Waste
Sagsnummer/lokalitetsnr	2420296
Udtagning: dato/initialer	
Modtaget på laboratoriet	05-02-2024
Rapport (seneste rapportrevision)	06-02-2024/AR-24-VL-01005163-01
Prøvenummer	862-2024-00516343
Prøve mærke	Mile 1759/Bl. prøve
Kunde Ref.:	EUAA59-24005163

Komponent	Resultat	Enhed	DL	Metode	Um (%)
Tørstof	61	%	1	DS/EN 15934:2012 A Gravimetrisk	15
Arsen (As)	11	mg/kg ts.	0,5	EN/ISO 15587-2:2003, DS/EN 16170:2016 mod. Beregning	30
Barium (Ba)	61	mg/kg ts.	1	DS 259:2003, SM 3120 ICP-OES	30
Bly (Pb)	9,6	mg/kg ts.	1	EN/ISO 15587-2:2003, DS/EN 16170:2016 mod. Beregning	30
Cadmium (Cd)	0,31	mg/kg ts.	0,02	EN/ISO 15587-2:2003, DS/EN 16170:2016 mod. Beregning	30
Chrom (Cr)	64	mg/kg ts.	1	EN/ISO 15587-2:2003, DS/EN 16170:2016 mod. Beregning	30
Kobber (Cu)	62	mg/kg ts.	1	EN/ISO 15587-2:2003, DS/EN 16170:2016 mod. Beregning	30
Kviksølv (Hg)	0,077	mg/kg ts.	0,01	EN/ISO 15587-2:2003, DS/EN 16175-1:2016mod. CV-AAS	30
Molybdæn (Mo)	< 1	mg/kg ts.	1	DS 259:2003, SM 3120 ICP-OES	30
Nikkel (Ni)	84	mg/kg ts.	0,5	EN/ISO 15587-2:2003, DS/EN 16170:2016 mod. Beregning	30
Selen (Se)	1,3	mg/kg ts.	0,5		30
Zink (Zn)	130	mg/kg ts.	2	EN/ISO 15587-2:2003, DS/EN 16170:2016 mod. Beregning	30
C6H6-C10	< 2	mg/kg ts.	2	REFLAB metode 1:2010 v.2 GC-FID	30
C10-C15	< 5	mg/kg ts.	5	REFLAB metode 1:2010 v.2 GC-FID	30
C15-C20	14	mg/kg ts.	5	REFLAB metode 1:2010 v.2 GC-FID	30
C20-C35	100	mg/kg ts.	5	REFLAB metode 1:2010 v.2 GC-FID	30
Sum (C10-C20)	14	mg/kg ts.		REFLAB metode 1:2010 v.2 GC-FID	
Sum (C6H6-C35)	120	mg/kg ts.		REFLAB metode 1:2010 v.2 GC-FID	
Fluoranthen	0,9	mg/kg ts.	0,01	REFLAB metode 4: 2008 v.2 GC-MS	40
Benzo(b+j+k)fluoranthen	0,62	mg/kg ts.	0,01	REFLAB metode 4: 2008 v.2 GC-MS	40
Benzo(a)pyren	0,4	mg/kg ts.	0,01	REFLAB metode 4: 2008 v.2 GC-MS	40
Indeno(1,2,3-cd)pyren	0,19	mg/kg ts.	0,01	REFLAB metode 4: 2008 v.2 GC-MS	40
Dibenz(a,h)anthracen	0,049	mg/kg ts.	0,01	REFLAB metode 4: 2008 v.2 GC-MS	40
Sum af 7 PAH'er	2,2	mg/kg ts.		REFLAB metode 4: 2008 v.2 GC-MS	

Dokumentnavn: Rapport_AR-24-VL-01005163-01_Lars Bjørn Hansen, Modtaget 05-02-2024 (2420296, Nordic Waste) (AllResults_AR-24-VL-01005163-01_0.p
Hører til sagsnummer: 09.02.00-K00-1-24
Registreringsdato: 05-02-2024 11:41

Batch	EUAA59-24005163
Sagsnavn	Nordic Waste
Sagsnummer/lokalitetsnr	2420296
Udtagning: dato/initialer	
Modtaget på laboratoriet	05-02-2024
Rapport (seneste rapportrevision)	06-02-2024/AR-24-VL-01005163-01
Prøvenummer	862-2024-00516344
Prøve mærke	Mile 1760/Bl. prøve
Kunde Ref.:	EUAA59-24005163

Komponent	Resultat	Enhed	DL	Metode	Um (%)
Tørstof	65	%	1	DS/EN 15934:2012 A Gravimetrisk	15
Arsen (As)	7,4	mg/kg ts.	0,5	EN/ISO 15587-2:2003, DS/EN 16170:2016 mod. Beregning	30
Barium (Ba)	64	mg/kg ts.	1	DS 259:2003, SM 3120 ICP-OES	30
Bly (Pb)	9,8	mg/kg ts.	1	EN/ISO 15587-2:2003, DS/EN 16170:2016 mod. Beregning	30
Cadmium (Cd)	0,28	mg/kg ts.	0,02	EN/ISO 15587-2:2003, DS/EN 16170:2016 mod. Beregning	30
Chrom (Cr)	44	mg/kg ts.	1	EN/ISO 15587-2:2003, DS/EN 16170:2016 mod. Beregning	30
Kobber (Cu)	46	mg/kg ts.	1	EN/ISO 15587-2:2003, DS/EN 16170:2016 mod. Beregning	30
Kviksølv (Hg)	0,058	mg/kg ts.	0,01	EN/ISO 15587-2:2003, DS/EN 16175-1:2016mod. CV-AAS	30
Molybdæn (Mo)	< 1	mg/kg ts.	1	DS 259:2003, SM 3120 ICP-OES	30
Nikkel (Ni)	63	mg/kg ts.	0,5	EN/ISO 15587-2:2003, DS/EN 16170:2016 mod. Beregning	30
Selen (Se)	0,94	mg/kg ts.	0,5		30
Zink (Zn)	96	mg/kg ts.	2	EN/ISO 15587-2:2003, DS/EN 16170:2016 mod. Beregning	30
C6H6-C10	5	mg/kg ts.	2	REFLAB metode 1:2010 v.2 GC-FID	30
C10-C15	13	mg/kg ts.	5	REFLAB metode 1:2010 v.2 GC-FID	30
C15-C20	20	mg/kg ts.	5	REFLAB metode 1:2010 v.2 GC-FID	30
C20-C35	160	mg/kg ts.	5	REFLAB metode 1:2010 v.2 GC-FID	30
Sum (C10-C20)	33	mg/kg ts.		REFLAB metode 1:2010 v.2 GC-FID	
Sum (C6H6-C35)	200	mg/kg ts.		REFLAB metode 1:2010 v.2 GC-FID	
Fluoranthen	0,12	mg/kg ts.	0,01	REFLAB metode 4: 2008 v.2 GC-MS	40
Benzo(b+j+k)fluoranthen	0,12	mg/kg ts.	0,01	REFLAB metode 4: 2008 v.2 GC-MS	40
Benzo(a)pyren	0,068	mg/kg ts.	0,01	REFLAB metode 4: 2008 v.2 GC-MS	40
Indeno(1,2,3-cd)pyren	0,044	mg/kg ts.	0,01	REFLAB metode 4: 2008 v.2 GC-MS	40
Dibenz(a,h)anthracen	0,011	mg/kg ts.	0,01	REFLAB metode 4: 2008 v.2 GC-MS	40
Sum af 7 PAH'er	0,36	mg/kg ts.		REFLAB metode 4: 2008 v.2 GC-MS	

Dokumentnavn: Rapport_AR-24-VL-01005163-01_Lars Bjørn Hansen, Modtaget 05-02-2024 (2420296, Nordic Waste) (AllResults_AR-24-VL-01005163-01_0.p
Hører til sagsnummer: 09.02.00-P00-0034
Registreringsdato for sagsnummer: 01-02-2024

Batch	EUAA59-24005163
Sagsnavn	Nordic Waste
Sagsnummer/lokalitetsnr	2420296
Udtagning: dato/initialer	
Modtaget på laboratoriet	05-02-2024
Rapport (seneste rapportrevision)	06-02-2024/AR-24-VL-01005163-01
Prøvenummer	862-2024-00516345
Prøve mærke	Mile 1761/Bl. prøve
Kunde Ref.:	EUAA59-24005163

Komponent	Resultat	Enhed	DL	Metode	Um (%)
Tørstof	63	%	1	DS/EN 15934:2012 A Gravimetrisk	15
Arsen (As)	6,7	mg/kg ts.	0,5	EN/ISO 15587-2:2003, DS/EN 16170:2016 mod. Beregning	30
Barium (Ba)	51	mg/kg ts.	1	DS 259:2003, SM 3120 ICP-OES	30
Bly (Pb)	12	mg/kg ts.	1	EN/ISO 15587-2:2003, DS/EN 16170:2016 mod. Beregning	30
Cadmium (Cd)	0,15	mg/kg ts.	0,02	EN/ISO 15587-2:2003, DS/EN 16170:2016 mod. Beregning	30
Chrom (Cr)	56	mg/kg ts.	1	EN/ISO 15587-2:2003, DS/EN 16170:2016 mod. Beregning	30
Kobber (Cu)	34	mg/kg ts.	1	EN/ISO 15587-2:2003, DS/EN 16170:2016 mod. Beregning	30
Kviksølv (Hg)	0,037	mg/kg ts.	0,01	EN/ISO 15587-2:2003, DS/EN 16175-1:2016mod. CV-AAS	30
Molybdæn (Mo)	< 1	mg/kg ts.	1	DS 259:2003, SM 3120 ICP-OES	30
Nikkel (Ni)	48	mg/kg ts.	0,5	EN/ISO 15587-2:2003, DS/EN 16170:2016 mod. Beregning	30
Selen (Se)	0,89	mg/kg ts.	0,5		30
Zink (Zn)	93	mg/kg ts.	2	EN/ISO 15587-2:2003, DS/EN 16170:2016 mod. Beregning	30
C6H6-C10	3,4	mg/kg ts.	2	REFLAB metode 1:2010 v.2 GC-FID	30
C10-C15	< 5	mg/kg ts.	5	REFLAB metode 1:2010 v.2 GC-FID	30
C15-C20	7,1	mg/kg ts.	5	REFLAB metode 1:2010 v.2 GC-FID	30
C20-C35	89	mg/kg ts.	5	REFLAB metode 1:2010 v.2 GC-FID	30
Sum (C10-C20)	7,1	mg/kg ts.		REFLAB metode 1:2010 v.2 GC-FID	
Sum (C6H6-C35)	100	mg/kg ts.		REFLAB metode 1:2010 v.2 GC-FID	
Fluoranthen	0,11	mg/kg ts.	0,01	REFLAB metode 4: 2008 v.2 GC-MS	40
Benzo(b+j+k)fluoranthen	0,11	mg/kg ts.	0,01	REFLAB metode 4: 2008 v.2 GC-MS	40
Benzo(a)pyren	0,066	mg/kg ts.	0,01	REFLAB metode 4: 2008 v.2 GC-MS	40
Indeno(1,2,3-cd)pyren	0,047	mg/kg ts.	0,01	REFLAB metode 4: 2008 v.2 GC-MS	40
Dibenz(a,h)anthracen	0,014	mg/kg ts.	0,01	REFLAB metode 4: 2008 v.2 GC-MS	40
Sum af 7 PAH'er	0,35	mg/kg ts.		REFLAB metode 4: 2008 v.2 GC-MS	

Dokumentnavn: Rapport AR-24-VL-01005163-01 ... Lars Bjørn Hansen, Modtaget 05-02-2024 (2420296, Nordic Waste) (AllResults_AR-24-VL-01005163-01_0.p
Hører til sagsnummer: 09.02.00-P00-0034
Registreringsdato for sagsnummer: ...

Batch	EUAA59-24005163
Sagsnavn	Nordic Waste
Sagsnummer/lokalitetsnr	2420296
Udtagning: dato/initialer	
Modtaget på laboratoriet	05-02-2024
Rapport (seneste rapportrevision)	06-02-2024/AR-24-VL-01005163-01
Prøvenummer	862-2024-00516346
Prøve mærke	Mile 1762/Bl. prøve
Kunde Ref.:	EUAA59-24005163

Komponent	Resultat	Enhed	DL	Metode	Um (%)
Tørstof	62	%	1	DS/EN 15934:2012 A Gravimetrisk	15
Arsen (As)	13	mg/kg ts.	0,5	EN/ISO 15587-2:2003, DS/EN 16170:2016 mod. Beregning	30
Barium (Ba)	60	mg/kg ts.	1	DS 259:2003, SM 3120 ICP-OES	30
Bly (Pb)	9,1	mg/kg ts.	1	EN/ISO 15587-2:2003, DS/EN 16170:2016 mod. Beregning	30
Cadmium (Cd)	0,18	mg/kg ts.	0,02	EN/ISO 15587-2:2003, DS/EN 16170:2016 mod. Beregning	30
Chrom (Cr)	46	mg/kg ts.	1	EN/ISO 15587-2:2003, DS/EN 16170:2016 mod. Beregning	30
Kobber (Cu)	43	mg/kg ts.	1	EN/ISO 15587-2:2003, DS/EN 16170:2016 mod. Beregning	30
Kviksølv (Hg)	0,048	mg/kg ts.	0,01	EN/ISO 15587-2:2003, DS/EN 16175-1:2016mod. CV-AAS	30
Molybdæn (Mo)	< 1	mg/kg ts.	1	DS 259:2003, SM 3120 ICP-OES	30
Nikkel (Ni)	76	mg/kg ts.	0,5	EN/ISO 15587-2:2003, DS/EN 16170:2016 mod. Beregning	30
Selen (Se)	1	mg/kg ts.	0,5		30
Zink (Zn)	94	mg/kg ts.	2	EN/ISO 15587-2:2003, DS/EN 16170:2016 mod. Beregning	30
C6H6-C10	< 2	mg/kg ts.	2	REFLAB metode 1:2010 v.2 GC-FID	30
C10-C15	< 5	mg/kg ts.	5	REFLAB metode 1:2010 v.2 GC-FID	30
C15-C20	6,5	mg/kg ts.	5	REFLAB metode 1:2010 v.2 GC-FID	30
C20-C35	77	mg/kg ts.	5	REFLAB metode 1:2010 v.2 GC-FID	30
Sum (C10-C20)	6,5	mg/kg ts.		REFLAB metode 1:2010 v.2 GC-FID	
Sum (C6H6-C35)	83	mg/kg ts.		REFLAB metode 1:2010 v.2 GC-FID	
Fluoranthen	0,086	mg/kg ts.	0,01	REFLAB metode 4: 2008 v.2 GC-MS	40
Benzo(b+j+k)fluoranthen	0,086	mg/kg ts.	0,01	REFLAB metode 4: 2008 v.2 GC-MS	40
Benzo(a)pyren	0,053	mg/kg ts.	0,01	REFLAB metode 4: 2008 v.2 GC-MS	40
Indeno(1,2,3-cd)pyren	0,035	mg/kg ts.	0,01	REFLAB metode 4: 2008 v.2 GC-MS	40
Dibenz(a,h)anthracen	< 0,01	mg/kg ts.	0,01	REFLAB metode 4: 2008 v.2 GC-MS	40
Sum af 7 PAH'er	0,26	mg/kg ts.		REFLAB metode 4: 2008 v.2 GC-MS	

Dokumentnavn: Rapport_AR-24-VL-01005163-01_Lars Bjørn Hansen, Modtaget 05-02-2024 (2420296, Nordic Waste) (AllResults_AR-24-VL-01005163-01_0.p
Hører til sagsnummer: 09.02.00-K00-1-24
Registreringsdato for prøven: 05-02-2024

Batch	EUAA59-24005163
Sagsnavn	Nordic Waste
Sagsnummer/lokalitetsnr	2420296
Udtagning: dato/initialer	
Modtaget på laboratoriet	05-02-2024
Rapport (seneste rapportrevision)	06-02-2024/AR-24-VL-01005163-01
Prøvenummer	862-2024-00516347
Prøve mærke	Mile 1763/Bl. prøve
Kunde Ref.:	EUAA59-24005163

Komponent	Resultat	Enhed	DL	Metode	Um (%)
Tørstof	75	%	1	DS/EN 15934:2012 A Gravimetrisk	15
Arsen (As)	4,8	mg/kg ts.	0,5	EN/ISO 15587-2:2003, DS/EN 16170:2016 mod. Beregning	30
Barium (Ba)	180	mg/kg ts.	1	DS 259:2003, SM 3120 ICP-OES	30
Bly (Pb)	15	mg/kg ts.	1	EN/ISO 15587-2:2003, DS/EN 16170:2016 mod. Beregning	30
Cadmium (Cd)	0,19	mg/kg ts.	0,02	EN/ISO 15587-2:2003, DS/EN 16170:2016 mod. Beregning	30
Chrom (Cr)	28	mg/kg ts.	1	EN/ISO 15587-2:2003, DS/EN 16170:2016 mod. Beregning	30
Kobber (Cu)	35	mg/kg ts.	1	EN/ISO 15587-2:2003, DS/EN 16170:2016 mod. Beregning	30
Kviksølv (Hg)	0,064	mg/kg ts.	0,01	EN/ISO 15587-2:2003, DS/EN 16175-1:2016mod. CV-AAS	30
Molybdæn (Mo)	< 1	mg/kg ts.	1	DS 259:2003, SM 3120 ICP-OES	30
Nikkel (Ni)	33	mg/kg ts.	0,5	EN/ISO 15587-2:2003, DS/EN 16170:2016 mod. Beregning	30
Selen (Se)	< 0,5	mg/kg ts.	0,5		30
Zink (Zn)	93	mg/kg ts.	2	EN/ISO 15587-2:2003, DS/EN 16170:2016 mod. Beregning	30
C6H6-C10	< 2	mg/kg ts.	2	REFLAB metode 1:2010 v.2 GC-FID	30
C10-C15	< 5	mg/kg ts.	5	REFLAB metode 1:2010 v.2 GC-FID	30
C15-C20	< 5	mg/kg ts.	5	REFLAB metode 1:2010 v.2 GC-FID	30
C20-C35	59	mg/kg ts.	5	REFLAB metode 1:2010 v.2 GC-FID	30
Sum (C10-C20)	#	mg/kg ts.		REFLAB metode 1:2010 v.2 GC-FID	
Sum (C6H6-C35)	59	mg/kg ts.		REFLAB metode 1:2010 v.2 GC-FID	
Fluoranthen	0,13	mg/kg ts.	0,01	REFLAB metode 4: 2008 v.2 GC-MS	40
Benzo(b+j+k)fluoranthen	0,13	mg/kg ts.	0,01	REFLAB metode 4: 2008 v.2 GC-MS	40
Benzo(a)pyren	0,076	mg/kg ts.	0,01	REFLAB metode 4: 2008 v.2 GC-MS	40
Indeno(1,2,3-cd)pyren	0,048	mg/kg ts.	0,01	REFLAB metode 4: 2008 v.2 GC-MS	40
Dibenz(a,h)anthracen	0,013	mg/kg ts.	0,01	REFLAB metode 4: 2008 v.2 GC-MS	40
Sum af 7 PAH'er	0,4	mg/kg ts.		REFLAB metode 4: 2008 v.2 GC-MS	

Dokumentnavn: Rapport_AR-24-VL-01005163-01_Lars Bjørn Hansen, Modtaget 05-02-2024 (2420296, Nordic Waste) (AllResults_AR-24-VL-01005163-01_0.p
Hører til sagsnummer: 09.02.00-K00-0034
Registreringsnummer: 2-0-0-0-0-0-0-0-0-0-0

Batch	EUAA59-24005163
Sagsnavn	Nordic Waste
Sagsnummer/lokalitetsnr	2420296
Udtagning: dato/initialer	
Modtaget på laboratoriet	05-02-2024
Rapport (seneste rapportrevision)	06-02-2024/AR-24-VL-01005163-01
Prøvenummer	862-2024-00516348
Prøve mærke	Mile 1764/Bl. prøve
Kunde Ref.:	EUAA59-24005163

Komponent	Resultat	Enhed	DL	Metode	Um (%)
Tørstof	66	%	1	DS/EN 15934:2012 A Gravimetrisk	15
Arsen (As)	5,7	mg/kg ts.	0,5	EN/ISO 15587-2:2003, DS/EN 16170:2016 mod. Beregning	30
Barium (Ba)	140	mg/kg ts.	1	DS 259:2003, SM 3120 ICP-OES	30
Bly (Pb)	12	mg/kg ts.	1	EN/ISO 15587-2:2003, DS/EN 16170:2016 mod. Beregning	30
Cadmium (Cd)	0,24	mg/kg ts.	0,02	EN/ISO 15587-2:2003, DS/EN 16170:2016 mod. Beregning	30
Chrom (Cr)	43	mg/kg ts.	1	EN/ISO 15587-2:2003, DS/EN 16170:2016 mod. Beregning	30
Kobber (Cu)	39	mg/kg ts.	1	EN/ISO 15587-2:2003, DS/EN 16170:2016 mod. Beregning	30
Kviksølv (Hg)	0,078	mg/kg ts.	0,01	EN/ISO 15587-2:2003, DS/EN 16175-1:2016mod. CV-AAS	30
Molybdæn (Mo)	< 1	mg/kg ts.	1	DS 259:2003, SM 3120 ICP-OES	30
Nikkel (Ni)	47	mg/kg ts.	0,5	EN/ISO 15587-2:2003, DS/EN 16170:2016 mod. Beregning	30
Selen (Se)	0,79	mg/kg ts.	0,5		30
Zink (Zn)	83	mg/kg ts.	2	EN/ISO 15587-2:2003, DS/EN 16170:2016 mod. Beregning	30
C6H6-C10	3,2	mg/kg ts.	2	REFLAB metode 1:2010 v.2 GC-FID	30
C10-C15	< 5	mg/kg ts.	5	REFLAB metode 1:2010 v.2 GC-FID	30
C15-C20	< 5	mg/kg ts.	5	REFLAB metode 1:2010 v.2 GC-FID	30
C20-C35	71	mg/kg ts.	5	REFLAB metode 1:2010 v.2 GC-FID	30
Sum (C10-C20)	#	mg/kg ts.		REFLAB metode 1:2010 v.2 GC-FID	
Sum (C6H6-C35)	74	mg/kg ts.		REFLAB metode 1:2010 v.2 GC-FID	
Fluoranthen	0,087	mg/kg ts.	0,01	REFLAB metode 4: 2008 v.2 GC-MS	40
Benzo(b+j+k)fluoranthen	0,089	mg/kg ts.	0,01	REFLAB metode 4: 2008 v.2 GC-MS	40
Benzo(a)pyren	0,052	mg/kg ts.	0,01	REFLAB metode 4: 2008 v.2 GC-MS	40
Indeno(1,2,3-cd)pyren	0,03	mg/kg ts.	0,01	REFLAB metode 4: 2008 v.2 GC-MS	40
Dibenz(a,h)anthracen	< 0,01	mg/kg ts.	0,01	REFLAB metode 4: 2008 v.2 GC-MS	40
Sum af 7 PAH'er	0,26	mg/kg ts.		REFLAB metode 4: 2008 v.2 GC-MS	

Dokumentnavn: Rapport AR-24-VL-01005163-01 ... Lars Bjørn Hansen, Modtaget 05-02-2024 (2420296, Nordic Waste) (AllResults_AR-24-VL-01005163-01_0.p
Hører til sagsnummer: 09.02.00-P00-0034
Registreringsdato for prøven: ...

Batch	EUAA59-24005163
Sagsnavn	Nordic Waste
Sagsnummer/lokalitetsnr	2420296
Udtagning: dato/initialer	
Modtaget på laboratoriet	05-02-2024
Rapport (seneste rapportrevision)	06-02-2024/AR-24-VL-01005163-01
Prøvenummer	862-2024-00516349
Prøve mærke	Mile 1765/Bl. prøve
Kunde Ref.:	EUAA59-24005163

Komponent	Resultat	Enhed	DL	Metode	Um (%)
Tørstof	65	%	1	DS/EN 15934:2012 A Gravimetrisk	15
Arsen (As)	10	mg/kg ts.	0,5	EN/ISO 15587-2:2003, DS/EN 16170:2016 mod. Beregning	30
Barium (Ba)	63	mg/kg ts.	1	DS 259:2003, SM 3120 ICP-OES	30
Bly (Pb)	6,1	mg/kg ts.	1	EN/ISO 15587-2:2003, DS/EN 16170:2016 mod. Beregning	30
Cadmium (Cd)	0,059	mg/kg ts.	0,02	EN/ISO 15587-2:2003, DS/EN 16170:2016 mod. Beregning	30
Chrom (Cr)	56	mg/kg ts.	1	EN/ISO 15587-2:2003, DS/EN 16170:2016 mod. Beregning	30
Kobber (Cu)	45	mg/kg ts.	1	EN/ISO 15587-2:2003, DS/EN 16170:2016 mod. Beregning	30
Kviksølv (Hg)	0,045	mg/kg ts.	0,01	EN/ISO 15587-2:2003, DS/EN 16175-1:2016mod. CV-AAS	30
Molybdæn (Mo)	< 1	mg/kg ts.	1	DS 259:2003, SM 3120 ICP-OES	30
Nikkel (Ni)	67	mg/kg ts.	0,5	EN/ISO 15587-2:2003, DS/EN 16170:2016 mod. Beregning	30
Selen (Se)	0,6	mg/kg ts.	0,5		30
Zink (Zn)	92	mg/kg ts.	2	EN/ISO 15587-2:2003, DS/EN 16170:2016 mod. Beregning	30
C6H6-C10	< 2	mg/kg ts.	2	REFLAB metode 1:2010 v.2 GC-FID	30
C10-C15	< 5	mg/kg ts.	5	REFLAB metode 1:2010 v.2 GC-FID	30
C15-C20	20	mg/kg ts.	5	REFLAB metode 1:2010 v.2 GC-FID	30
C20-C35	120	mg/kg ts.	5	REFLAB metode 1:2010 v.2 GC-FID	30
Sum (C10-C20)	20	mg/kg ts.		REFLAB metode 1:2010 v.2 GC-FID	
Sum (C6H6-C35)	140	mg/kg ts.		REFLAB metode 1:2010 v.2 GC-FID	
Fluoranthen	0,2	mg/kg ts.	0,01	REFLAB metode 4: 2008 v.2 GC-MS	40
Benzo(b+j+k)fluoranthen	0,17	mg/kg ts.	0,01	REFLAB metode 4: 2008 v.2 GC-MS	40
Benzo(a)pyren	0,093	mg/kg ts.	0,01	REFLAB metode 4: 2008 v.2 GC-MS	40
Indeno(1,2,3-cd)pyren	0,053	mg/kg ts.	0,01	REFLAB metode 4: 2008 v.2 GC-MS	40
Dibenz(a,h)anthracen	0,015	mg/kg ts.	0,01	REFLAB metode 4: 2008 v.2 GC-MS	40
Sum af 7 PAH'er	0,53	mg/kg ts.		REFLAB metode 4: 2008 v.2 GC-MS	

Dokumentnavn: Rapport_AR-24-VL-01005163-01_Lars Bjørn Hansen, Modtaget 05-02-2024 (2420296, Nordic Waste) (AllResults_AR-24-VL-01005163-01_0.p
Hører til sagsnummer: 09.02.00-K00-0034
Registreringsdato for sagsnummer: 01-02-2024

Batch	EUAA59-24005163
Sagsnavn	Nordic Waste
Sagsnummer/lokalitetsnr	2420296
Udtagning: dato/initialer	
Modtaget på laboratoriet	05-02-2024
Rapport (seneste rapportrevision)	06-02-2024/AR-24-VL-01005163-01
Prøvenummer	862-2024-00516350
Prøve mærke	Mile 1766/Bl. prøve
Kunde Ref.:	EUAA59-24005163

Komponent	Resultat	Enhed	DL	Metode	Um (%)
Tørstof	70	%	1	DS/EN 15934:2012 A Gravimetrisk	15
Arsen (As)	6,2	mg/kg ts.	0,5	EN/ISO 15587-2:2003, DS/EN 16170:2016 mod. Beregning	30
Barium (Ba)	110	mg/kg ts.	1	DS 259:2003, SM 3120 ICP-OES	30
Bly (Pb)	7,8	mg/kg ts.	1	EN/ISO 15587-2:2003, DS/EN 16170:2016 mod. Beregning	30
Cadmium (Cd)	0,18	mg/kg ts.	0,02	EN/ISO 15587-2:2003, DS/EN 16170:2016 mod. Beregning	30
Chrom (Cr)	42	mg/kg ts.	1	EN/ISO 15587-2:2003, DS/EN 16170:2016 mod. Beregning	30
Kobber (Cu)	47	mg/kg ts.	1	EN/ISO 15587-2:2003, DS/EN 16170:2016 mod. Beregning	30
Kviksølv (Hg)	0,036	mg/kg ts.	0,01	EN/ISO 15587-2:2003, DS/EN 16175-1:2016mod. CV-AAS	30
Molybdæn (Mo)	1	mg/kg ts.	1	DS 259:2003, SM 3120 ICP-OES	30
Nikkel (Ni)	36	mg/kg ts.	0,5	EN/ISO 15587-2:2003, DS/EN 16170:2016 mod. Beregning	30
Selen (Se)	1,5	mg/kg ts.	0,5		30
Zink (Zn)	70	mg/kg ts.	2	EN/ISO 15587-2:2003, DS/EN 16170:2016 mod. Beregning	30
C6H6-C10	< 2	mg/kg ts.	2	REFLAB metode 1:2010 v.2 GC-FID	30
C10-C15	< 5	mg/kg ts.	5	REFLAB metode 1:2010 v.2 GC-FID	30
C15-C20	< 5	mg/kg ts.	5	REFLAB metode 1:2010 v.2 GC-FID	30
C20-C35	24	mg/kg ts.	5	REFLAB metode 1:2010 v.2 GC-FID	30
Sum (C10-C20)	#	mg/kg ts.		REFLAB metode 1:2010 v.2 GC-FID	
Sum (C6H6-C35)	24	mg/kg ts.		REFLAB metode 1:2010 v.2 GC-FID	
Fluoranthen	0,18	mg/kg ts.	0,01	REFLAB metode 4: 2008 v.2 GC-MS	40
Benzo(b+j+k)fluoranthen	0,15	mg/kg ts.	0,01	REFLAB metode 4: 2008 v.2 GC-MS	40
Benzo(a)pyren	0,099	mg/kg ts.	0,01	REFLAB metode 4: 2008 v.2 GC-MS	40
Indeno(1,2,3-cd)pyren	0,063	mg/kg ts.	0,01	REFLAB metode 4: 2008 v.2 GC-MS	40
Dibenz(a,h)anthracen	0,015	mg/kg ts.	0,01	REFLAB metode 4: 2008 v.2 GC-MS	40
Sum af 7 PAH'er	0,51	mg/kg ts.		REFLAB metode 4: 2008 v.2 GC-MS	

Dokumentnavn: Rapport_AR-24-VL-01005163-01_Lars Bjørn Hansen, Modtaget 05-02-2024 (2420296, Nordic Waste) (AllResults_AR-24-VL-01005163-01_0.p
Hører til sagsnummer: 09.02.00-K00-0034
Registreringsdato for sagsnummer: 01-02-2024

Batch	EUAA59-24005163
Sagsnavn	Nordic Waste
Sagsnummer/lokalitetsnr	2420296
Udtagning: dato/initialer	
Modtaget på laboratoriet	05-02-2024
Rapport (seneste rapportrevision)	06-02-2024/AR-24-VL-01005163-01
Prøvenummer	862-2024-00516351
Prøve mærke	Mile 1767/Bl. prøve
Kunde Ref.:	EUAA59-24005163

Komponent	Resultat	Enhed	DL	Metode	Um (%)
Tørstof	66	%	1	DS/EN 15934:2012 A Gravimetrisk	15
Arsen (As)	5,7	mg/kg ts.	0,5	EN/ISO 15587-2:2003, DS/EN 16170:2016 mod. Beregning	30
Barium (Ba)	420	mg/kg ts.	1	DS 259:2003, SM 3120 ICP-OES	30
Bly (Pb)	87	mg/kg ts.	1	EN/ISO 15587-2:2003, DS/EN 16170:2016 mod. Beregning	30
Cadmium (Cd)	0,17	mg/kg ts.	0,02	EN/ISO 15587-2:2003, DS/EN 16170:2016 mod. Beregning	30
Chrom (Cr)	75	mg/kg ts.	1	EN/ISO 15587-2:2003, DS/EN 16170:2016 mod. Beregning	30
Kobber (Cu)	41	mg/kg ts.	1	EN/ISO 15587-2:2003, DS/EN 16170:2016 mod. Beregning	30
Kviksølv (Hg)	0,042	mg/kg ts.	0,01	EN/ISO 15587-2:2003, DS/EN 16175-1:2016mod. CV-AAS	30
Molybdæn (Mo)	2	mg/kg ts.	1	DS 259:2003, SM 3120 ICP-OES	30
Nikkel (Ni)	59	mg/kg ts.	0,5	EN/ISO 15587-2:2003, DS/EN 16170:2016 mod. Beregning	30
Selen (Se)	0,72	mg/kg ts.	0,5		30
Zink (Zn)	330	mg/kg ts.	2	EN/ISO 15587-2:2003, DS/EN 16170:2016 mod. Beregning	30
C6H6-C10	< 2	mg/kg ts.	2	REFLAB metode 1:2010 v.2 GC-FID	30
C10-C15	< 5	mg/kg ts.	5	REFLAB metode 1:2010 v.2 GC-FID	30
C15-C20	< 5	mg/kg ts.	5	REFLAB metode 1:2010 v.2 GC-FID	30
C20-C35	33	mg/kg ts.	5	REFLAB metode 1:2010 v.2 GC-FID	30
Sum (C10-C20)	#	mg/kg ts.		REFLAB metode 1:2010 v.2 GC-FID	
Sum (C6H6-C35)	33	mg/kg ts.		REFLAB metode 1:2010 v.2 GC-FID	
Fluoranthen	0,28	mg/kg ts.	0,01	REFLAB metode 4: 2008 v.2 GC-MS	40
Benzo(b+j+k)fluoranthen	0,19	mg/kg ts.	0,01	REFLAB metode 4: 2008 v.2 GC-MS	40
Benzo(a)pyren	0,13	mg/kg ts.	0,01	REFLAB metode 4: 2008 v.2 GC-MS	40
Indeno(1,2,3-cd)pyren	0,067	mg/kg ts.	0,01	REFLAB metode 4: 2008 v.2 GC-MS	40
Dibenz(a,h)anthracen	0,019	mg/kg ts.	0,01	REFLAB metode 4: 2008 v.2 GC-MS	40
Sum af 7 PAH'er	0,68	mg/kg ts.		REFLAB metode 4: 2008 v.2 GC-MS	

Dokumentnavn: Rapport AR-24-VL-01005163-01 ... Lars Bjørn Hansen, Modtaget 05-02-2024 (2420296, Nordic Waste) (AllResults_AR-24-VL-01005163-01_0.p
Hører til sagsnummer: 09.02.00-P00-0024
Registreringsdato for prøven: 05-02-2024

Batch	EUAA59-24005163
Sagsnavn	Nordic Waste
Sagsnummer/lokalitetsnr	2420296
Udtagning: dato/initialer	
Modtaget på laboratoriet	05-02-2024
Rapport (seneste rapportrevision)	06-02-2024/AR-24-VL-01005163-01
Prøvenummer	862-2024-00516352
Prøve mærke	Mile 1768/Bl. prøve
Kunde Ref.:	EUAA59-24005163

Komponent	Resultat	Enhed	DL	Metode	Um (%)
Tørstof	74	%	1	DS/EN 15934:2012 A Gravimetrisk	15
Arsen (As)	4,2	mg/kg ts.	0,5	EN/ISO 15587-2:2003, DS/EN 16170:2016 mod. Beregning	30
Barium (Ba)	95	mg/kg ts.	1	DS 259:2003, SM 3120 ICP-OES	30
Bly (Pb)	28	mg/kg ts.	1	EN/ISO 15587-2:2003, DS/EN 16170:2016 mod. Beregning	30
Cadmium (Cd)	0,55	mg/kg ts.	0,02	EN/ISO 15587-2:2003, DS/EN 16170:2016 mod. Beregning	30
Chrom (Cr)	27	mg/kg ts.	1	EN/ISO 15587-2:2003, DS/EN 16170:2016 mod. Beregning	30
Kobber (Cu)	34	mg/kg ts.	1	EN/ISO 15587-2:2003, DS/EN 16170:2016 mod. Beregning	30
Kviksølv (Hg)	0,25	mg/kg ts.	0,01	EN/ISO 15587-2:2003, DS/EN 16175-1:2016mod. CV-AAS	30
Molybdæn (Mo)	< 1	mg/kg ts.	1	DS 259:2003, SM 3120 ICP-OES	30
Nikkel (Ni)	36	mg/kg ts.	0,5	EN/ISO 15587-2:2003, DS/EN 16170:2016 mod. Beregning	30
Selen (Se)	1,1	mg/kg ts.	0,5		30
Zink (Zn)	78	mg/kg ts.	2	EN/ISO 15587-2:2003, DS/EN 16170:2016 mod. Beregning	30
C6H6-C10	5,2	mg/kg ts.	2	REFLAB metode 1:2010 v.2 GC-FID	30
C10-C15	< 5	mg/kg ts.	5	REFLAB metode 1:2010 v.2 GC-FID	30
C15-C20	< 5	mg/kg ts.	5	REFLAB metode 1:2010 v.2 GC-FID	30
C20-C35	57	mg/kg ts.	5	REFLAB metode 1:2010 v.2 GC-FID	30
Sum (C10-C20)	#	mg/kg ts.		REFLAB metode 1:2010 v.2 GC-FID	
Sum (C6H6-C35)	62	mg/kg ts.		REFLAB metode 1:2010 v.2 GC-FID	
Fluoranthen	0,19	mg/kg ts.	0,01	REFLAB metode 4: 2008 v.2 GC-MS	40
Benzo(b+j+k)fluoranthen	0,18	mg/kg ts.	0,01	REFLAB metode 4: 2008 v.2 GC-MS	40
Benzo(a)pyren	0,11	mg/kg ts.	0,01	REFLAB metode 4: 2008 v.2 GC-MS	40
Indeno(1,2,3-cd)pyren	0,066	mg/kg ts.	0,01	REFLAB metode 4: 2008 v.2 GC-MS	40
Dibenz(a,h)anthracen	0,018	mg/kg ts.	0,01	REFLAB metode 4: 2008 v.2 GC-MS	40
Sum af 7 PAH'er	0,57	mg/kg ts.		REFLAB metode 4: 2008 v.2 GC-MS	

Dokumentnavn: Rapport_AR-24-VL-01005163-01_Lars Bjørn Hansen, Modtaget 05-02-2024 (2420296, Nordic Waste) (AllResults_AR-24-VL-01005163-01_0.p
Hører til sagsnummer: 09.02.00-K00-0034
Registreringsdato for sagsnummer: 01-02-2024

Batch	EUAA59-24005163
Sagsnavn	Nordic Waste
Sagsnummer/lokalitetsnr	2420296
Udtagning: dato/initialer	
Modtaget på laboratoriet	05-02-2024
Rapport (seneste rapportrevision)	06-02-2024/AR-24-VL-01005163-01
Prøvenummer	862-2024-00516353
Prøve mærke	Mile 1769/Bl. prøve
Kunde Ref.:	EUAA59-24005163

Komponent	Resultat	Enhed	DL	Metode	Um (%)
Tørstof	81	%	1	DS/EN 15934:2012 A Gravimetrisk	15
Arsen (As)	3,1	mg/kg ts.	0,5	EN/ISO 15587-2:2003, DS/EN 16170:2016 mod. Beregning	30
Barium (Ba)	100	mg/kg ts.	1	DS 259:2003, SM 3120 ICP-OES	30
Bly (Pb)	8,3	mg/kg ts.	1	EN/ISO 15587-2:2003, DS/EN 16170:2016 mod. Beregning	30
Cadmium (Cd)	0,24	mg/kg ts.	0,02	EN/ISO 15587-2:2003, DS/EN 16170:2016 mod. Beregning	30
Chrom (Cr)	21	mg/kg ts.	1	EN/ISO 15587-2:2003, DS/EN 16170:2016 mod. Beregning	30
Kobber (Cu)	25	mg/kg ts.	1	EN/ISO 15587-2:2003, DS/EN 16170:2016 mod. Beregning	30
Kviksølv (Hg)	0,047	mg/kg ts.	0,01	EN/ISO 15587-2:2003, DS/EN 16175-1:2016mod. CV-AAS	30
Molybdæn (Mo)	< 1	mg/kg ts.	1	DS 259:2003, SM 3120 ICP-OES	30
Nikkel (Ni)	28	mg/kg ts.	0,5	EN/ISO 15587-2:2003, DS/EN 16170:2016 mod. Beregning	30
Selen (Se)	< 0,5	mg/kg ts.	0,5		30
Zink (Zn)	56	mg/kg ts.	2	EN/ISO 15587-2:2003, DS/EN 16170:2016 mod. Beregning	30
C6H6-C10	< 2	mg/kg ts.	2	REFLAB metode 1:2010 v.2 GC-FID	30
C10-C15	< 5	mg/kg ts.	5	REFLAB metode 1:2010 v.2 GC-FID	30
C15-C20	< 5	mg/kg ts.	5	REFLAB metode 1:2010 v.2 GC-FID	30
C20-C35	35	mg/kg ts.	5	REFLAB metode 1:2010 v.2 GC-FID	30
Sum (C10-C20)	#	mg/kg ts.		REFLAB metode 1:2010 v.2 GC-FID	
Sum (C6H6-C35)	35	mg/kg ts.		REFLAB metode 1:2010 v.2 GC-FID	
Fluoranthen	0,15	mg/kg ts.	0,01	REFLAB metode 4: 2008 v.2 GC-MS	40
Benzo(b+j+k)fluoranthen	0,15	mg/kg ts.	0,01	REFLAB metode 4: 2008 v.2 GC-MS	40
Benzo(a)pyren	0,09	mg/kg ts.	0,01	REFLAB metode 4: 2008 v.2 GC-MS	40
Indeno(1,2,3-cd)pyren	0,052	mg/kg ts.	0,01	REFLAB metode 4: 2008 v.2 GC-MS	40
Dibenz(a,h)anthracen	0,015	mg/kg ts.	0,01	REFLAB metode 4: 2008 v.2 GC-MS	40
Sum af 7 PAH'er	0,45	mg/kg ts.		REFLAB metode 4: 2008 v.2 GC-MS	

Dokumentnavn: Rapport_AR-24-VL-01005163-01_Lars Bjørn Hansen, Modtaget 05-02-2024 (2420296, Nordic Waste) (AllResults_AR-24-VL-01005163-01_0.p
Hører til sagsnummer: 09.02.00-K00-0034
Registreringsnummer: 2-0-0-0-0-0-0-0-0-0-0

Batch	EUAA59-24005163
Sagsnavn	Nordic Waste
Sagsnummer/lokalitetsnr	2420296
Udtagning: dato/initialer	
Modtaget på laboratoriet	05-02-2024
Rapport (seneste rapportrevision)	06-02-2024/AR-24-VL-01005163-01
Prøvenummer	862-2024-00516354
Prøve mærke	Mile 1770/Bl. prøve
Kunde Ref.:	EUAA59-24005163

Komponent	Resultat	Enhed	DL	Metode	Um (%)
Tørstof	64	%	1	DS/EN 15934:2012 A Gravimetrisk	15
Arsen (As)	3,9	mg/kg ts.	0,5	EN/ISO 15587-2:2003, DS/EN 16170:2016 mod. Beregning	30
Barium (Ba)	120	mg/kg ts.	1	DS 259:2003, SM 3120 ICP-OES	30
Bly (Pb)	19	mg/kg ts.	1	EN/ISO 15587-2:2003, DS/EN 16170:2016 mod. Beregning	30
Cadmium (Cd)	0,7	mg/kg ts.	0,02	EN/ISO 15587-2:2003, DS/EN 16170:2016 mod. Beregning	30
Chrom (Cr)	24	mg/kg ts.	1	EN/ISO 15587-2:2003, DS/EN 16170:2016 mod. Beregning	30
Kobber (Cu)	45	mg/kg ts.	1	EN/ISO 15587-2:2003, DS/EN 16170:2016 mod. Beregning	30
Kviksølv (Hg)	0,12	mg/kg ts.	0,01	EN/ISO 15587-2:2003, DS/EN 16175-1:2016mod. CV-AAS	30
Molybdæn (Mo)	1,6	mg/kg ts.	1	DS 259:2003, SM 3120 ICP-OES	30
Nikkel (Ni)	26	mg/kg ts.	0,5	EN/ISO 15587-2:2003, DS/EN 16170:2016 mod. Beregning	30
Selen (Se)	1,2	mg/kg ts.	0,5		30
Zink (Zn)	120	mg/kg ts.	2	EN/ISO 15587-2:2003, DS/EN 16170:2016 mod. Beregning	30
C6H6-C10	4,3	mg/kg ts.	2	REFLAB metode 1:2010 v.2 GC-FID	30
C10-C15	12	mg/kg ts.	5	REFLAB metode 1:2010 v.2 GC-FID	30
C15-C20	16	mg/kg ts.	5	REFLAB metode 1:2010 v.2 GC-FID	30
C20-C35	160	mg/kg ts.	5	REFLAB metode 1:2010 v.2 GC-FID	30
Sum (C10-C20)	28	mg/kg ts.		REFLAB metode 1:2010 v.2 GC-FID	
Sum (C6H6-C35)	190	mg/kg ts.		REFLAB metode 1:2010 v.2 GC-FID	
Fluoranthen	0,11	mg/kg ts.	0,01	REFLAB metode 4: 2008 v.2 GC-MS	40
Benzo(b+j+k)fluoranthen	0,1	mg/kg ts.	0,01	REFLAB metode 4: 2008 v.2 GC-MS	40
Benzo(a)pyren	0,065	mg/kg ts.	0,01	REFLAB metode 4: 2008 v.2 GC-MS	40
Indeno(1,2,3-cd)pyren	0,04	mg/kg ts.	0,01	REFLAB metode 4: 2008 v.2 GC-MS	40
Dibenz(a,h)anthracen	0,011	mg/kg ts.	0,01	REFLAB metode 4: 2008 v.2 GC-MS	40
Sum af 7 PAH'er	0,33	mg/kg ts.		REFLAB metode 4: 2008 v.2 GC-MS	

Dokumentnavn: Rapport_AR-24-VL-01005163-01_Lars Bjørn Hansen, Modtaget 05-02-2024 (2420296, Nordic Waste) (AllResults_AR-24-VL-01005163-01_0.p
Hører til sagsnummer: 09.02.00-P00-0034
Registreringsdato for sagsnummer: 01-02-2024

Batch	EUAA59-24005163
Sagsnavn	Nordic Waste
Sagsnummer/lokalitetsnr	2420296
Udtagning: dato/initialer	
Modtaget på laboratoriet	05-02-2024
Rapport (seneste rapportrevision)	06-02-2024/AR-24-VL-01005163-01
Prøvenummer	862-2024-00516355
Prøve mærke	Mile 1771/Bl. prøve
Kunde Ref.:	EUAA59-24005163

Komponent	Resultat	Enhed	DL	Metode	Um (%)
Tørstof	63	%	1	DS/EN 15934:2012 A Gravimetrisk	15
Arsen (As)	8,4	mg/kg ts.	0,5	EN/ISO 15587-2:2003, DS/EN 16170:2016 mod. Beregning	30
Barium (Ba)	79	mg/kg ts.	1	DS 259:2003, SM 3120 ICP-OES	30
Bly (Pb)	16	mg/kg ts.	1	EN/ISO 15587-2:2003, DS/EN 16170:2016 mod. Beregning	30
Cadmium (Cd)	1,1	mg/kg ts.	0,02	EN/ISO 15587-2:2003, DS/EN 16170:2016 mod. Beregning	30
Chrom (Cr)	60	mg/kg ts.	1	EN/ISO 15587-2:2003, DS/EN 16170:2016 mod. Beregning	30
Kobber (Cu)	57	mg/kg ts.	1	EN/ISO 15587-2:2003, DS/EN 16170:2016 mod. Beregning	30
Kviksølv (Hg)	0,068	mg/kg ts.	0,01	EN/ISO 15587-2:2003, DS/EN 16175-1:2016mod. CV-AAS	30
Molybdæn (Mo)	1	mg/kg ts.	1	DS 259:2003, SM 3120 ICP-OES	30
Nikkel (Ni)	82	mg/kg ts.	0,5	EN/ISO 15587-2:2003, DS/EN 16170:2016 mod. Beregning	30
Selen (Se)	2,6	mg/kg ts.	0,5		30
Zink (Zn)	120	mg/kg ts.	2	EN/ISO 15587-2:2003, DS/EN 16170:2016 mod. Beregning	30
C6H6-C10	< 2	mg/kg ts.	2	REFLAB metode 1:2010 v.2 GC-FID	30
C10-C15	10	mg/kg ts.	5	REFLAB metode 1:2010 v.2 GC-FID	30
C15-C20	20	mg/kg ts.	5	REFLAB metode 1:2010 v.2 GC-FID	30
C20-C35	170	mg/kg ts.	5	REFLAB metode 1:2010 v.2 GC-FID	30
Sum (C10-C20)	30	mg/kg ts.		REFLAB metode 1:2010 v.2 GC-FID	
Sum (C6H6-C35)	200	mg/kg ts.		REFLAB metode 1:2010 v.2 GC-FID	
Fluoranthen	0,24	mg/kg ts.	0,01	REFLAB metode 4: 2008 v.2 GC-MS	40
Benzo(b+j+k)fluoranthen	0,19	mg/kg ts.	0,01	REFLAB metode 4: 2008 v.2 GC-MS	40
Benzo(a)pyren	0,11	mg/kg ts.	0,01	REFLAB metode 4: 2008 v.2 GC-MS	40
Indeno(1,2,3-cd)pyren	0,061	mg/kg ts.	0,01	REFLAB metode 4: 2008 v.2 GC-MS	40
Dibenz(a,h)anthracen	0,017	mg/kg ts.	0,01	REFLAB metode 4: 2008 v.2 GC-MS	40
Sum af 7 PAH'er	0,62	mg/kg ts.		REFLAB metode 4: 2008 v.2 GC-MS	

Dokumentnavn: Rapport AR-24-VL-01005163-01 att Lars Bjørn Hansen, Modtaget 05-02-2024 (2420296, Nordic Waste) (AllResults_AR-24-VL-01005163-01_0.p
Hører til sagsnummer: 09.09.09.J00-1.24
Registrering: Sagsnummer/lokalitetsnr

eurofins

Batch	EUAA59-24005163
Sagsnavn	Nordic Waste
Sagsnummer/lokalitetsnr	2420296
Udtagning: dato/initialer	
Modtaget på laboratoriet	05-02-2024
Rapport (seneste rapportrevision)	06-02-2024/AR-24-VL-01005163-01
Prøvenummer	862-2024-00516356
Prøve mærke	Mile 1772/Bl. prøve
Kunde Ref.:	EUAA59-24005163

Komponent	Resultat	Enhed	DL	Metode	Um (%)
Tørstof	63	%	1	DS/EN 15934:2012 A Gravimetrisk	15
Arsen (As)	4,8	mg/kg ts.	0,5	EN/ISO 15587-2:2003, DS/EN 16170:2016 mod. Beregning	30
Barium (Ba)	230	mg/kg ts.	1	DS 259:2003, SM 3120 ICP-OES	30
Bly (Pb)	14	mg/kg ts.	1	EN/ISO 15587-2:2003, DS/EN 16170:2016 mod. Beregning	30
Cadmium (Cd)	0,16	mg/kg ts.	0,02	EN/ISO 15587-2:2003, DS/EN 16170:2016 mod. Beregning	30
Chrom (Cr)	41	mg/kg ts.	1	EN/ISO 15587-2:2003, DS/EN 16170:2016 mod. Beregning	30
Kobber (Cu)	63	mg/kg ts.	1	EN/ISO 15587-2:2003, DS/EN 16170:2016 mod. Beregning	30
Kviksølv (Hg)	0,055	mg/kg ts.	0,01	EN/ISO 15587-2:2003, DS/EN 16175-1:2016mod. CV-AAS	30
Molybdæn (Mo)	< 1	mg/kg ts.	1	DS 259:2003, SM 3120 ICP-OES	30
Nikkel (Ni)	52	mg/kg ts.	0,5	EN/ISO 15587-2:2003, DS/EN 16170:2016 mod. Beregning	30
Selen (Se)	0,56	mg/kg ts.	0,5		30
Zink (Zn)	94	mg/kg ts.	2	EN/ISO 15587-2:2003, DS/EN 16170:2016 mod. Beregning	30
C6H6-C10	3,6	mg/kg ts.	2	REFLAB metode 1:2010 v.2 GC-FID	30
C10-C15	8	mg/kg ts.	5	REFLAB metode 1:2010 v.2 GC-FID	30
C15-C20	13	mg/kg ts.	5	REFLAB metode 1:2010 v.2 GC-FID	30
C20-C35	81	mg/kg ts.	5	REFLAB metode 1:2010 v.2 GC-FID	30
Sum (C10-C20)	21	mg/kg ts.		REFLAB metode 1:2010 v.2 GC-FID	
Sum (C6H6-C35)	110	mg/kg ts.		REFLAB metode 1:2010 v.2 GC-FID	
Fluoranthen	0,14	mg/kg ts.	0,01	REFLAB metode 4: 2008 v.2 GC-MS	40
Benzo(b+j+k)fluoranthen	0,11	mg/kg ts.	0,01	REFLAB metode 4: 2008 v.2 GC-MS	40
Benzo(a)pyren	0,066	mg/kg ts.	0,01	REFLAB metode 4: 2008 v.2 GC-MS	40
Indeno(1,2,3-cd)pyren	0,035	mg/kg ts.	0,01	REFLAB metode 4: 2008 v.2 GC-MS	40
Dibenz(a,h)anthracen	< 0,01	mg/kg ts.	0,01	REFLAB metode 4: 2008 v.2 GC-MS	40
Sum af 7 PAH'er	0,35	mg/kg ts.		REFLAB metode 4: 2008 v.2 GC-MS	

Dokumentnavn: Rapport_AR-24-VL-01005163-01_Lars Bjørn Hansen, Modtaget 05-02-2024 (2420296, Nordic Waste) (AllResults_AR-24-VL-01005163-01_0.p
Hører til sagsnummer: 09.02.00-K00-0034
Registreringsdato for sagsnummer: 01-01-2024

Batch	EUAA59-24005163
Sagsnavn	Nordic Waste
Sagsnummer/lokalitetsnr	2420296
Udtagning: dato/initialer	
Modtaget på laboratoriet	05-02-2024
Rapport (seneste rapportrevision)	06-02-2024/AR-24-VL-01005163-01
Prøvenummer	862-2024-00516357
Prøve mærke	Mile 1773/Bl. prøve
Kunde Ref.:	EUAA59-24005163

Komponent	Resultat	Enhed	DL	Metode	Um (%)
Tørstof	77	%	1	DS/EN 15934:2012 A Gravimetrisk	15
Arsen (As)	4,2	mg/kg ts.	0,5	EN/ISO 15587-2:2003, DS/EN 16170:2016 mod. Beregning	30
Barium (Ba)	110	mg/kg ts.	1	DS 259:2003, SM 3120 ICP-OES	30
Bly (Pb)	12	mg/kg ts.	1	EN/ISO 15587-2:2003, DS/EN 16170:2016 mod. Beregning	30
Cadmium (Cd)	0,18	mg/kg ts.	0,02	EN/ISO 15587-2:2003, DS/EN 16170:2016 mod. Beregning	30
Chrom (Cr)	25	mg/kg ts.	1	EN/ISO 15587-2:2003, DS/EN 16170:2016 mod. Beregning	30
Kobber (Cu)	29	mg/kg ts.	1	EN/ISO 15587-2:2003, DS/EN 16170:2016 mod. Beregning	30
Kviksølv (Hg)	0,044	mg/kg ts.	0,01	EN/ISO 15587-2:2003, DS/EN 16175-1:2016mod. CV-AAS	30
Molybdæn (Mo)	< 1	mg/kg ts.	1	DS 259:2003, SM 3120 ICP-OES	30
Nikkel (Ni)	30	mg/kg ts.	0,5	EN/ISO 15587-2:2003, DS/EN 16170:2016 mod. Beregning	30
Selen (Se)	< 0,5	mg/kg ts.	0,5		30
Zink (Zn)	64	mg/kg ts.	2	EN/ISO 15587-2:2003, DS/EN 16170:2016 mod. Beregning	30
C6H6-C10	4,2	mg/kg ts.	2	REFLAB metode 1:2010 v.2 GC-FID	30
C10-C15	< 5	mg/kg ts.	5	REFLAB metode 1:2010 v.2 GC-FID	30
C15-C20	< 5	mg/kg ts.	5	REFLAB metode 1:2010 v.2 GC-FID	30
C20-C35	47	mg/kg ts.	5	REFLAB metode 1:2010 v.2 GC-FID	30
Sum (C10-C20)	#	mg/kg ts.		REFLAB metode 1:2010 v.2 GC-FID	
Sum (C6H6-C35)	51	mg/kg ts.		REFLAB metode 1:2010 v.2 GC-FID	
Fluoranthen	0,16	mg/kg ts.	0,01	REFLAB metode 4: 2008 v.2 GC-MS	40
Benzo(b+j+k)fluoranthen	0,14	mg/kg ts.	0,01	REFLAB metode 4: 2008 v.2 GC-MS	40
Benzo(a)pyren	0,089	mg/kg ts.	0,01	REFLAB metode 4: 2008 v.2 GC-MS	40
Indeno(1,2,3-cd)pyren	0,06	mg/kg ts.	0,01	REFLAB metode 4: 2008 v.2 GC-MS	40
Dibenz(a,h)anthracen	0,017	mg/kg ts.	0,01	REFLAB metode 4: 2008 v.2 GC-MS	40
Sum af 7 PAH'er	0,47	mg/kg ts.		REFLAB metode 4: 2008 v.2 GC-MS	

Dokumentnavn: Rapport AR-24-VL-01005163-01 att Lars Bjørn Hansen, Modtaget 05-02-2024 (2420296, Nordic Waste) (AllResults_AR-24-VL-01005163-01_0.p
Hører til sagsnummer: 09.09.09.J00-1.24
Registrering: Sagsnummer/lokalitetsnr

eurofins

Batch	EUAA59-24005163
Sagsnavn	Nordic Waste
Sagsnummer/lokalitetsnr	2420296
Udtagning: dato/initialer	
Modtaget på laboratoriet	05-02-2024
Rapport (seneste rapportrevision)	06-02-2024/AR-24-VL-01005163-01
Prøvenummer	862-2024-00516358
Prøve mærke	Mile 1774/Bl. prøve
Kunde Ref.:	EUAA59-24005163

Komponent	Resultat	Enhed	DL	Metode	Um (%)
Tørstof	69	%	1	DS/EN 15934:2012 A Gravimetrisk	15
Arsen (As)	7,4	mg/kg ts.	0,5	EN/ISO 15587-2:2003, DS/EN 16170:2016 mod. Beregning	30
Barium (Ba)	71	mg/kg ts.	1	DS 259:2003, SM 3120 ICP-OES	30
Bly (Pb)	14	mg/kg ts.	1	EN/ISO 15587-2:2003, DS/EN 16170:2016 mod. Beregning	30
Cadmium (Cd)	0,42	mg/kg ts.	0,02	EN/ISO 15587-2:2003, DS/EN 16170:2016 mod. Beregning	30
Chrom (Cr)	37	mg/kg ts.	1	EN/ISO 15587-2:2003, DS/EN 16170:2016 mod. Beregning	30
Kobber (Cu)	47	mg/kg ts.	1	EN/ISO 15587-2:2003, DS/EN 16170:2016 mod. Beregning	30
Kviksølv (Hg)	0,048	mg/kg ts.	0,01	EN/ISO 15587-2:2003, DS/EN 16175-1:2016mod. CV-AAS	30
Molybdæn (Mo)	< 1	mg/kg ts.	1	DS 259:2003, SM 3120 ICP-OES	30
Nikkel (Ni)	53	mg/kg ts.	0,5	EN/ISO 15587-2:2003, DS/EN 16170:2016 mod. Beregning	30
Selen (Se)	0,55	mg/kg ts.	0,5		30
Zink (Zn)	110	mg/kg ts.	2	EN/ISO 15587-2:2003, DS/EN 16170:2016 mod. Beregning	30
C6H6-C10	3,9	mg/kg ts.	2	REFLAB metode 1:2010 v.2 GC-FID	30
C10-C15	< 5	mg/kg ts.	5	REFLAB metode 1:2010 v.2 GC-FID	30
C15-C20	< 5	mg/kg ts.	5	REFLAB metode 1:2010 v.2 GC-FID	30
C20-C35	44	mg/kg ts.	5	REFLAB metode 1:2010 v.2 GC-FID	30
Sum (C10-C20)	#	mg/kg ts.		REFLAB metode 1:2010 v.2 GC-FID	
Sum (C6H6-C35)	48	mg/kg ts.		REFLAB metode 1:2010 v.2 GC-FID	
Fluoranthen	0,36	mg/kg ts.	0,01	REFLAB metode 4: 2008 v.2 GC-MS	40
Benzo(b+j+k)fluoranthen	0,21	mg/kg ts.	0,01	REFLAB metode 4: 2008 v.2 GC-MS	40
Benzo(a)pyren	0,13	mg/kg ts.	0,01	REFLAB metode 4: 2008 v.2 GC-MS	40
Indeno(1,2,3-cd)pyren	0,066	mg/kg ts.	0,01	REFLAB metode 4: 2008 v.2 GC-MS	40
Dibenz(a,h)anthracen	0,019	mg/kg ts.	0,01	REFLAB metode 4: 2008 v.2 GC-MS	40
Sum af 7 PAH'er	0,79	mg/kg ts.		REFLAB metode 4: 2008 v.2 GC-MS	

Dokumentnavn: Rapport_AR-24-VL-01005163-01_Lars Bjørn Hansen, Modtaget 05-02-2024 (2420296, Nordic Waste) (AllResults_AR-24-VL-01005163-01_0.p
Hører til sagsnummer: 09.02.00-P00-0034
Registreringsdato for sagsnummer: 01-02-2024

Batch	EUAA59-24005163
Sagsnavn	Nordic Waste
Sagsnummer/lokalitetsnr	2420296
Udtagning: dato/initialer	
Modtaget på laboratoriet	05-02-2024
Rapport (seneste rapportrevision)	06-02-2024/AR-24-VL-01005163-01
Prøvenummer	862-2024-00516359
Prøve mærke	Mile 1775/Bl. prøve
Kunde Ref.:	EUAA59-24005163

Komponent	Resultat	Enhed	DL	Metode	Um (%)
Tørstof	65	%	1	DS/EN 15934:2012 A Gravimetrisk	15
Arsen (As)	4,8	mg/kg ts.	0,5	EN/ISO 15587-2:2003, DS/EN 16170:2016 mod. Beregning	30
Barium (Ba)	120	mg/kg ts.	1	DS 259:2003, SM 3120 ICP-OES	30
Bly (Pb)	9,7	mg/kg ts.	1	EN/ISO 15587-2:2003, DS/EN 16170:2016 mod. Beregning	30
Cadmium (Cd)	0,23	mg/kg ts.	0,02	EN/ISO 15587-2:2003, DS/EN 16170:2016 mod. Beregning	30
Chrom (Cr)	23	mg/kg ts.	1	EN/ISO 15587-2:2003, DS/EN 16170:2016 mod. Beregning	30
Kobber (Cu)	40	mg/kg ts.	1	EN/ISO 15587-2:2003, DS/EN 16170:2016 mod. Beregning	30
Kviksølv (Hg)	0,043	mg/kg ts.	0,01	EN/ISO 15587-2:2003, DS/EN 16175-1:2016mod. CV-AAS	30
Molybdæn (Mo)	1,2	mg/kg ts.	1	DS 259:2003, SM 3120 ICP-OES	30
Nikkel (Ni)	22	mg/kg ts.	0,5	EN/ISO 15587-2:2003, DS/EN 16170:2016 mod. Beregning	30
Selen (Se)	0,95	mg/kg ts.	0,5		30
Zink (Zn)	94	mg/kg ts.	2	EN/ISO 15587-2:2003, DS/EN 16170:2016 mod. Beregning	30
C6H6-C10	7,6	mg/kg ts.	2	REFLAB metode 1:2010 v.2 GC-FID	30
C10-C15	14	mg/kg ts.	5	REFLAB metode 1:2010 v.2 GC-FID	30
C15-C20	32	mg/kg ts.	5	REFLAB metode 1:2010 v.2 GC-FID	30
C20-C35	380	mg/kg ts.	5	REFLAB metode 1:2010 v.2 GC-FID	30
Sum (C10-C20)	46	mg/kg ts.		REFLAB metode 1:2010 v.2 GC-FID	
Sum (C6H6-C35)	430	mg/kg ts.		REFLAB metode 1:2010 v.2 GC-FID	
Fluoranthen	0,17	mg/kg ts.	0,01	REFLAB metode 4: 2008 v.2 GC-MS	40
Benzo(b+j+k)fluoranthen	0,17	mg/kg ts.	0,01	REFLAB metode 4: 2008 v.2 GC-MS	40
Benzo(a)pyren	0,11	mg/kg ts.	0,01	REFLAB metode 4: 2008 v.2 GC-MS	40
Indeno(1,2,3-cd)pyren	0,06	mg/kg ts.	0,01	REFLAB metode 4: 2008 v.2 GC-MS	40
Dibenz(a,h)anthracen	0,018	mg/kg ts.	0,01	REFLAB metode 4: 2008 v.2 GC-MS	40
Sum af 7 PAH'er	0,53	mg/kg ts.		REFLAB metode 4: 2008 v.2 GC-MS	

Dokumentnavn: Rapport_AR-24-VL-01005163-01_Lars Bjørn Hansen, Modtaget 05-02-2024 (2420296, Nordic Waste) (AllResults_AR-24-VL-01005163-01_0.p
Hører til sagsnummer: 09.02.00-K00-0034
Registreringsdato for sagsnummer: 05-02-2024

Batch	EUAA59-24005163
Sagsnavn	Nordic Waste
Sagsnummer/lokalitetsnr	2420296
Udtagning: dato/initialer	
Modtaget på laboratoriet	05-02-2024
Rapport (seneste rapportrevision)	06-02-2024/AR-24-VL-01005163-01
Prøvenummer	862-2024-00516360
Prøve mærke	Mile 1776/Bl. prøve
Kunde Ref.:	EUAA59-24005163

Komponent	Resultat	Enhed	DL	Metode	Um (%)
Tørstof	73	%	1	DS/EN 15934:2012 A Gravimetrisk	15
Arsen (As)	5,1	mg/kg ts.	0,5	EN/ISO 15587-2:2003, DS/EN 16170:2016 mod. Beregning	30
Barium (Ba)	100	mg/kg ts.	1	DS 259:2003, SM 3120 ICP-OES	30
Bly (Pb)	11	mg/kg ts.	1	EN/ISO 15587-2:2003, DS/EN 16170:2016 mod. Beregning	30
Cadmium (Cd)	0,15	mg/kg ts.	0,02	EN/ISO 15587-2:2003, DS/EN 16170:2016 mod. Beregning	30
Chrom (Cr)	35	mg/kg ts.	1	EN/ISO 15587-2:2003, DS/EN 16170:2016 mod. Beregning	30
Kobber (Cu)	48	mg/kg ts.	1	EN/ISO 15587-2:2003, DS/EN 16170:2016 mod. Beregning	30
Kviksølv (Hg)	0,044	mg/kg ts.	0,01	EN/ISO 15587-2:2003, DS/EN 16175-1:2016mod. CV-AAS	30
Molybdæn (Mo)	< 1	mg/kg ts.	1	DS 259:2003, SM 3120 ICP-OES	30
Nikkel (Ni)	29	mg/kg ts.	0,5	EN/ISO 15587-2:2003, DS/EN 16170:2016 mod. Beregning	30
Selen (Se)	1	mg/kg ts.	0,5		30
Zink (Zn)	73	mg/kg ts.	2	EN/ISO 15587-2:2003, DS/EN 16170:2016 mod. Beregning	30
C6H6-C10	4,5	mg/kg ts.	2	REFLAB metode 1:2010 v.2 GC-FID	30
C10-C15	6,7	mg/kg ts.	5	REFLAB metode 1:2010 v.2 GC-FID	30
C15-C20	12	mg/kg ts.	5	REFLAB metode 1:2010 v.2 GC-FID	30
C20-C35	79	mg/kg ts.	5	REFLAB metode 1:2010 v.2 GC-FID	30
Sum (C10-C20)	19	mg/kg ts.		REFLAB metode 1:2010 v.2 GC-FID	
Sum (C6H6-C35)	100	mg/kg ts.		REFLAB metode 1:2010 v.2 GC-FID	
Fluoranthen	0,37	mg/kg ts.	0,01	REFLAB metode 4: 2008 v.2 GC-MS	40
Benzo(b+j+k)fluoranthen	0,26	mg/kg ts.	0,01	REFLAB metode 4: 2008 v.2 GC-MS	40
Benzo(a)pyren	0,15	mg/kg ts.	0,01	REFLAB metode 4: 2008 v.2 GC-MS	40
Indeno(1,2,3-cd)pyren	0,061	mg/kg ts.	0,01	REFLAB metode 4: 2008 v.2 GC-MS	40
Dibenz(a,h)anthracen	0,016	mg/kg ts.	0,01	REFLAB metode 4: 2008 v.2 GC-MS	40
Sum af 7 PAH'er	0,87	mg/kg ts.		REFLAB metode 4: 2008 v.2 GC-MS	

Dokumentnavn: Rapport_AR-24-VL-01005163-01_Lars Bjørn Hansen, Modtaget 05-02-2024 (2420296, Nordic Waste) (AllResults_AR-24-VL-01005163-01_0.p
Hører til sagsnummer: 09.02.00-P00-0034
Registreringsdato: 05-02-2024 11:41

Batch	EUAA59-24005163
Sagsnavn	Nordic Waste
Sagsnummer/lokalitetsnr	2420296
Udtagning: dato/initialer	
Modtaget på laboratoriet	05-02-2024
Rapport (seneste rapportrevision)	06-02-2024/AR-24-VL-01005163-01
Prøvenummer	862-2024-00516361
Prøve mærke	Mile 1777/Bl. prøve
Kunde Ref.:	EUAA59-24005163

Komponent	Resultat	Enhed	DL	Metode	Um (%)
Tørstof	73	%	1	DS/EN 15934:2012 A Gravimetrisk	15
Arsen (As)	4,1	mg/kg ts.	0,5	EN/ISO 15587-2:2003, DS/EN 16170:2016 mod. Beregning	30
Barium (Ba)	87	mg/kg ts.	1	DS 259:2003, SM 3120 ICP-OES	30
Bly (Pb)	11	mg/kg ts.	1	EN/ISO 15587-2:2003, DS/EN 16170:2016 mod. Beregning	30
Cadmium (Cd)	0,37	mg/kg ts.	0,02	EN/ISO 15587-2:2003, DS/EN 16170:2016 mod. Beregning	30
Chrom (Cr)	19	mg/kg ts.	1	EN/ISO 15587-2:2003, DS/EN 16170:2016 mod. Beregning	30
Kobber (Cu)	16	mg/kg ts.	1	EN/ISO 15587-2:2003, DS/EN 16170:2016 mod. Beregning	30
Kviksølv (Hg)	0,041	mg/kg ts.	0,01	EN/ISO 15587-2:2003, DS/EN 16175-1:2016mod. CV-AAS	30
Molybdæn (Mo)	< 1	mg/kg ts.	1	DS 259:2003, SM 3120 ICP-OES	30
Nikkel (Ni)	22	mg/kg ts.	0,5	EN/ISO 15587-2:2003, DS/EN 16170:2016 mod. Beregning	30
Selen (Se)	0,52	mg/kg ts.	0,5		30
Zink (Zn)	52	mg/kg ts.	2	EN/ISO 15587-2:2003, DS/EN 16170:2016 mod. Beregning	30
C6H6-C10	3,3	mg/kg ts.	2	REFLAB metode 1:2010 v.2 GC-FID	30
C10-C15	13	mg/kg ts.	5	REFLAB metode 1:2010 v.2 GC-FID	30
C15-C20	22	mg/kg ts.	5	REFLAB metode 1:2010 v.2 GC-FID	30
C20-C35	210	mg/kg ts.	5	REFLAB metode 1:2010 v.2 GC-FID	30
Sum (C10-C20)	35	mg/kg ts.		REFLAB metode 1:2010 v.2 GC-FID	
Sum (C6H6-C35)	250	mg/kg ts.		REFLAB metode 1:2010 v.2 GC-FID	
Fluoranthen	0,23	mg/kg ts.	0,01	REFLAB metode 4: 2008 v.2 GC-MS	40
Benzo(b+j+k)fluoranthen	0,21	mg/kg ts.	0,01	REFLAB metode 4: 2008 v.2 GC-MS	40
Benzo(a)pyren	0,13	mg/kg ts.	0,01	REFLAB metode 4: 2008 v.2 GC-MS	40
Indeno(1,2,3-cd)pyren	0,075	mg/kg ts.	0,01	REFLAB metode 4: 2008 v.2 GC-MS	40
Dibenz(a,h)anthracen	0,021	mg/kg ts.	0,01	REFLAB metode 4: 2008 v.2 GC-MS	40
Sum af 7 PAH'er	0,67	mg/kg ts.		REFLAB metode 4: 2008 v.2 GC-MS	

Dokumentnavn: Rapport AR-24-VL-01005163-01 ... Lars Bjørn Hansen, Modtaget 05-02-2024 (2420296, Nordic Waste) (AllResults_AR-24-VL-01005163-01_0.p
Hører til sagsnummer: 09.02.00-P00-0034
Registreringsdato for prøven: 05-02-2024

Batch	EUAA59-24005163
Sagsnavn	Nordic Waste
Sagsnummer/lokalitetsnr	2420296
Udtagning: dato/initialer	
Modtaget på laboratoriet	05-02-2024
Rapport (seneste rapportrevision)	06-02-2024/AR-24-VL-01005163-01
Prøvenummer	862-2024-00516362
Prøve mærke	Mile 1778/Bl. prøve
Kunde Ref.:	EUAA59-24005163

Komponent	Resultat	Enhed	DL	Metode	Um (%)
Tørstof	73	%	1	DS/EN 15934:2012 A Gravimetrisk	15
Arsen (As)	4,5	mg/kg ts.	0,5	EN/ISO 15587-2:2003, DS/EN 16170:2016 mod. Beregning	30
Barium (Ba)	54	mg/kg ts.	1	DS 259:2003, SM 3120 ICP-OES	30
Bly (Pb)	8,7	mg/kg ts.	1	EN/ISO 15587-2:2003, DS/EN 16170:2016 mod. Beregning	30
Cadmium (Cd)	0,29	mg/kg ts.	0,02	EN/ISO 15587-2:2003, DS/EN 16170:2016 mod. Beregning	30
Chrom (Cr)	45	mg/kg ts.	1	EN/ISO 15587-2:2003, DS/EN 16170:2016 mod. Beregning	30
Kobber (Cu)	46	mg/kg ts.	1	EN/ISO 15587-2:2003, DS/EN 16170:2016 mod. Beregning	30
Kviksølv (Hg)	0,12	mg/kg ts.	0,01	EN/ISO 15587-2:2003, DS/EN 16175-1:2016mod. CV-AAS	30
Molybdæn (Mo)	< 1	mg/kg ts.	1	DS 259:2003, SM 3120 ICP-OES	30
Nikkel (Ni)	72	mg/kg ts.	0,5	EN/ISO 15587-2:2003, DS/EN 16170:2016 mod. Beregning	30
Selen (Se)	0,89	mg/kg ts.	0,5		30
Zink (Zn)	78	mg/kg ts.	2	EN/ISO 15587-2:2003, DS/EN 16170:2016 mod. Beregning	30
C6H6-C10	< 2	mg/kg ts.	2	REFLAB metode 1:2010 v.2 GC-FID	30
C10-C15	< 5	mg/kg ts.	5	REFLAB metode 1:2010 v.2 GC-FID	30
C15-C20	< 5	mg/kg ts.	5	REFLAB metode 1:2010 v.2 GC-FID	30
C20-C35	39	mg/kg ts.	5	REFLAB metode 1:2010 v.2 GC-FID	30
Sum (C10-C20)	#	mg/kg ts.		REFLAB metode 1:2010 v.2 GC-FID	
Sum (C6H6-C35)	39	mg/kg ts.		REFLAB metode 1:2010 v.2 GC-FID	
Fluoranthen	0,18	mg/kg ts.	0,01	REFLAB metode 4: 2008 v.2 GC-MS	40
Benzo(b+j+k)fluoranthen	0,16	mg/kg ts.	0,01	REFLAB metode 4: 2008 v.2 GC-MS	40
Benzo(a)pyren	0,099	mg/kg ts.	0,01	REFLAB metode 4: 2008 v.2 GC-MS	40
Indeno(1,2,3-cd)pyren	0,057	mg/kg ts.	0,01	REFLAB metode 4: 2008 v.2 GC-MS	40
Dibenz(a,h)anthracen	0,016	mg/kg ts.	0,01	REFLAB metode 4: 2008 v.2 GC-MS	40
Sum af 7 PAH'er	0,51	mg/kg ts.		REFLAB metode 4: 2008 v.2 GC-MS	

Dokumentnavn: Rapport AR-24-VL-01005163-01 ... Lars Bjørn Hansen, Modtaget 05-02-2024 (2420296, Nordic Waste) (AllResults_AR-24-VL-01005163-01_0.p
Hører til sagsnummer: 09.02.00-I00-1-24
Registreringsdato: 05-02-2024 11:41

Batch	EUAA59-24005163
Sagsnavn	Nordic Waste
Sagsnummer/lokalitetsnr	2420296
Udtagning: dato/initialer	
Modtaget på laboratoriet	05-02-2024
Rapport (seneste rapportrevision)	06-02-2024/AR-24-VL-01005163-01
Prøvenummer	862-2024-00516363
Prøve mærke	Mile 1779/Bl. prøve
Kunde Ref.:	EUAA59-24005163

Komponent	Resultat	Enhed	DL	Metode	Um (%)
Tørstof	81	%	1	DS/EN 15934:2012 A Gravimetrisk	15
Arsen (As)	5	mg/kg ts.	0,5	EN/ISO 15587-2:2003, DS/EN 16170:2016 mod. Beregning	30
Barium (Ba)	89	mg/kg ts.	1	DS 259:2003, SM 3120 ICP-OES	30
Bly (Pb)	18	mg/kg ts.	1	EN/ISO 15587-2:2003, DS/EN 16170:2016 mod. Beregning	30
Cadmium (Cd)	0,19	mg/kg ts.	0,02	EN/ISO 15587-2:2003, DS/EN 16170:2016 mod. Beregning	30
Chrom (Cr)	40	mg/kg ts.	1	EN/ISO 15587-2:2003, DS/EN 16170:2016 mod. Beregning	30
Kobber (Cu)	58	mg/kg ts.	1	EN/ISO 15587-2:2003, DS/EN 16170:2016 mod. Beregning	30
Kviksølv (Hg)	0,066	mg/kg ts.	0,01	EN/ISO 15587-2:2003, DS/EN 16175-1:2016mod. CV-AAS	30
Molybdæn (Mo)	< 1	mg/kg ts.	1	DS 259:2003, SM 3120 ICP-OES	30
Nikkel (Ni)	53	mg/kg ts.	0,5	EN/ISO 15587-2:2003, DS/EN 16170:2016 mod. Beregning	30
Selen (Se)	0,54	mg/kg ts.	0,5		30
Zink (Zn)	130	mg/kg ts.	2	EN/ISO 15587-2:2003, DS/EN 16170:2016 mod. Beregning	30
C6H6-C10	< 2	mg/kg ts.	2	REFLAB metode 1:2010 v.2 GC-FID	30
C10-C15	< 5	mg/kg ts.	5	REFLAB metode 1:2010 v.2 GC-FID	30
C15-C20	6,8	mg/kg ts.	5	REFLAB metode 1:2010 v.2 GC-FID	30
C20-C35	40	mg/kg ts.	5	REFLAB metode 1:2010 v.2 GC-FID	30
Sum (C10-C20)	6,8	mg/kg ts.		REFLAB metode 1:2010 v.2 GC-FID	
Sum (C6H6-C35)	47	mg/kg ts.		REFLAB metode 1:2010 v.2 GC-FID	
Fluoranthen	1,1	mg/kg ts.	0,01	REFLAB metode 4: 2008 v.2 GC-MS	40
Benzo(b+j+k)fluoranthen	1,4	mg/kg ts.	0,01	REFLAB metode 4: 2008 v.2 GC-MS	40
Benzo(a)pyren	0,82	mg/kg ts.	0,01	REFLAB metode 4: 2008 v.2 GC-MS	40
Indeno(1,2,3-cd)pyren	0,44	mg/kg ts.	0,01	REFLAB metode 4: 2008 v.2 GC-MS	40
Dibenz(a,h)anthracen	0,14	mg/kg ts.	0,01	REFLAB metode 4: 2008 v.2 GC-MS	40
Sum af 7 PAH'er	3,9	mg/kg ts.		REFLAB metode 4: 2008 v.2 GC-MS	

Dokumentnavn: Rapport AR-24-VL-01005163-01 att Lars Bjørn Hansen, Modtaget 05-02-2024 (2420296, Nordic Waste) (AllResults_AR-24-VL-01005163-01_0.p
Hører til sagsnummer: 09.00.00.J00-1.24
Registrering: Sagsnummer/lokalitetsnr

Batch	EUAA59-24005163
Sagsnavn	Nordic Waste
Sagsnummer/lokalitetsnr	2420296
Udtagning: dato/initialer	
Modtaget på laboratoriet	05-02-2024
Rapport (seneste rapportrevision)	06-02-2024/AR-24-VL-01005163-01
Prøvenummer	862-2024-00516364
Prøve mærke	Mile 1780/Bl. prøve
Kunde Ref.:	EUAA59-24005163

Komponent	Resultat	Enhed	DL	Metode	Um (%)
Tørstof	76	%	1	DS/EN 15934:2012 A Gravimetrisk	15
Arsen (As)	4,6	mg/kg ts.	0,5	EN/ISO 15587-2:2003, DS/EN 16170:2016 mod. Beregning	30
Barium (Ba)	83	mg/kg ts.	1	DS 259:2003, SM 3120 ICP-OES	30
Bly (Pb)	9	mg/kg ts.	1	EN/ISO 15587-2:2003, DS/EN 16170:2016 mod. Beregning	30
Cadmium (Cd)	0,16	mg/kg ts.	0,02	EN/ISO 15587-2:2003, DS/EN 16170:2016 mod. Beregning	30
Chrom (Cr)	32	mg/kg ts.	1	EN/ISO 15587-2:2003, DS/EN 16170:2016 mod. Beregning	30
Kobber (Cu)	29	mg/kg ts.	1	EN/ISO 15587-2:2003, DS/EN 16170:2016 mod. Beregning	30
Kviksølv (Hg)	0,039	mg/kg ts.	0,01	EN/ISO 15587-2:2003, DS/EN 16175-1:2016mod. CV-AAS	30
Molybdæn (Mo)	< 1	mg/kg ts.	1	DS 259:2003, SM 3120 ICP-OES	30
Nikkel (Ni)	42	mg/kg ts.	0,5	EN/ISO 15587-2:2003, DS/EN 16170:2016 mod. Beregning	30
Selen (Se)	< 0,5	mg/kg ts.	0,5		30
Zink (Zn)	63	mg/kg ts.	2	EN/ISO 15587-2:2003, DS/EN 16170:2016 mod. Beregning	30
C6H6-C10	< 2	mg/kg ts.	2	REFLAB metode 1:2010 v.2 GC-FID	30
C10-C15	< 5	mg/kg ts.	5	REFLAB metode 1:2010 v.2 GC-FID	30
C15-C20	5,6	mg/kg ts.	5	REFLAB metode 1:2010 v.2 GC-FID	30
C20-C35	62	mg/kg ts.	5	REFLAB metode 1:2010 v.2 GC-FID	30
Sum (C10-C20)	5,6	mg/kg ts.		REFLAB metode 1:2010 v.2 GC-FID	
Sum (C6H6-C35)	67	mg/kg ts.		REFLAB metode 1:2010 v.2 GC-FID	
Fluoranthen	0,26	mg/kg ts.	0,01	REFLAB metode 4: 2008 v.2 GC-MS	40
Benzo(b+j+k)fluoranthen	0,18	mg/kg ts.	0,01	REFLAB metode 4: 2008 v.2 GC-MS	40
Benzo(a)pyren	0,13	mg/kg ts.	0,01	REFLAB metode 4: 2008 v.2 GC-MS	40
Indeno(1,2,3-cd)pyren	0,073	mg/kg ts.	0,01	REFLAB metode 4: 2008 v.2 GC-MS	40
Dibenz(a,h)anthracen	0,015	mg/kg ts.	0,01	REFLAB metode 4: 2008 v.2 GC-MS	40
Sum af 7 PAH'er	0,66	mg/kg ts.		REFLAB metode 4: 2008 v.2 GC-MS	

Dokumentnavn: Rapport AR-24-VL-01005163-01 att Lars Bjørn Hansen, Modtaget 05-02-2024 (2420296, Nordic Waste) (AllResults_AR-24-VL-01005163-01_0.p
Hører til sagsnummer: 09.09.09.J00-1.24
Registrering: Sagsnummer/lokalitetsnr

Batch	EUAA59-24005163
Sagsnavn	Nordic Waste
Sagsnummer/lokalitetsnr	2420296
Udtagning: dato/initialer	
Modtaget på laboratoriet	05-02-2024
Rapport (seneste rapportrevision)	06-02-2024/AR-24-VL-01005163-01
Prøvenummer	862-2024-00516365
Prøve mærke	Mile 1781/Bl. prøve
Kunde Ref.:	EUAA59-24005163

Komponent	Resultat	Enhed	DL	Metode	Um (%)
Tørstof	65	%	1	DS/EN 15934:2012 A Gravimetrisk	15
Arsen (As)	17	mg/kg ts.	0,5	EN/ISO 15587-2:2003, DS/EN 16170:2016 mod. Beregning	30
Barium (Ba)	300	mg/kg ts.	1	DS 259:2003, SM 3120 ICP-OES	30
Bly (Pb)	10	mg/kg ts.	1	EN/ISO 15587-2:2003, DS/EN 16170:2016 mod. Beregning	30
Cadmium (Cd)	0,07	mg/kg ts.	0,02	EN/ISO 15587-2:2003, DS/EN 16170:2016 mod. Beregning	30
Chrom (Cr)	65	mg/kg ts.	1	EN/ISO 15587-2:2003, DS/EN 16170:2016 mod. Beregning	30
Kobber (Cu)	42	mg/kg ts.	1	EN/ISO 15587-2:2003, DS/EN 16170:2016 mod. Beregning	30
Kviksølv (Hg)	0,046	mg/kg ts.	0,01	EN/ISO 15587-2:2003, DS/EN 16175-1:2016mod. CV-AAS	30
Molybdæn (Mo)	< 1	mg/kg ts.	1	DS 259:2003, SM 3120 ICP-OES	30
Nikkel (Ni)	77	mg/kg ts.	0,5	EN/ISO 15587-2:2003, DS/EN 16170:2016 mod. Beregning	30
Selen (Se)	1,1	mg/kg ts.	0,5		30
Zink (Zn)	87	mg/kg ts.	2	EN/ISO 15587-2:2003, DS/EN 16170:2016 mod. Beregning	30
C6H6-C10	4,4	mg/kg ts.	2	REFLAB metode 1:2010 v.2 GC-FID	30
C10-C15	10	mg/kg ts.	5	REFLAB metode 1:2010 v.2 GC-FID	30
C15-C20	9,1	mg/kg ts.	5	REFLAB metode 1:2010 v.2 GC-FID	30
C20-C35	75	mg/kg ts.	5	REFLAB metode 1:2010 v.2 GC-FID	30
Sum (C10-C20)	20	mg/kg ts.		REFLAB metode 1:2010 v.2 GC-FID	
Sum (C6H6-C35)	99	mg/kg ts.		REFLAB metode 1:2010 v.2 GC-FID	
Fluoranthen	0,016	mg/kg ts.	0,01	REFLAB metode 4: 2008 v.2 GC-MS	40
Benzo(b+j+k)fluoranthen	0,016	mg/kg ts.	0,01	REFLAB metode 4: 2008 v.2 GC-MS	40
Benzo(a)pyren	< 0,01	mg/kg ts.	0,01	REFLAB metode 4: 2008 v.2 GC-MS	40
Indeno(1,2,3-cd)pyren	< 0,01	mg/kg ts.	0,01	REFLAB metode 4: 2008 v.2 GC-MS	40
Dibenz(a,h)anthracen	< 0,01	mg/kg ts.	0,01	REFLAB metode 4: 2008 v.2 GC-MS	40
Sum af 7 PAH'er	0,032	mg/kg ts.		REFLAB metode 4: 2008 v.2 GC-MS	

Dokumentnavn: Rapport_AR-24-VL-01005163-01_Lars Bjørn Hansen, Modtaget 05-02-2024 (2420296, Nordic Waste) (AllResults_AR-24-VL-01005163-01_0.p
Hører til sagsnummer: 09.02.00-K00-0034
Registreringsdato for prøven: 05-02-2024

Batch	EUAA59-24005163
Sagsnavn	Nordic Waste
Sagsnummer/lokalitetsnr	2420296
Udtagning: dato/initialer	
Modtaget på laboratoriet	05-02-2024
Rapport (seneste rapportrevision)	06-02-2024/AR-24-VL-01005163-01
Prøvenummer	862-2024-00516366
Prøve mærke	Mile 1782/Bl. prøve
Kunde Ref.:	EUAA59-24005163

Komponent	Resultat	Enhed	DL	Metode	Um (%)
Tørstof	76	%	1	DS/EN 15934:2012 A Gravimetrisk	15
Arsen (As)	4,1	mg/kg ts.	0,5	EN/ISO 15587-2:2003, DS/EN 16170:2016 mod. Beregning	30
Barium (Ba)	87	mg/kg ts.	1	DS 259:2003, SM 3120 ICP-OES	30
Bly (Pb)	19	mg/kg ts.	1	EN/ISO 15587-2:2003, DS/EN 16170:2016 mod. Beregning	30
Cadmium (Cd)	1	mg/kg ts.	0,02	EN/ISO 15587-2:2003, DS/EN 16170:2016 mod. Beregning	30
Chrom (Cr)	30	mg/kg ts.	1	EN/ISO 15587-2:2003, DS/EN 16170:2016 mod. Beregning	30
Kobber (Cu)	38	mg/kg ts.	1	EN/ISO 15587-2:2003, DS/EN 16170:2016 mod. Beregning	30
Kviksølv (Hg)	0,054	mg/kg ts.	0,01	EN/ISO 15587-2:2003, DS/EN 16175-1:2016mod. CV-AAS	30
Molybdæn (Mo)	1,6	mg/kg ts.	1	DS 259:2003, SM 3120 ICP-OES	30
Nikkel (Ni)	34	mg/kg ts.	0,5	EN/ISO 15587-2:2003, DS/EN 16170:2016 mod. Beregning	30
Selen (Se)	1,6	mg/kg ts.	0,5		30
Zink (Zn)	90	mg/kg ts.	2	EN/ISO 15587-2:2003, DS/EN 16170:2016 mod. Beregning	30
C6H6-C10	2,3	mg/kg ts.	2	REFLAB metode 1:2010 v.2 GC-FID	30
C10-C15	< 5	mg/kg ts.	5	REFLAB metode 1:2010 v.2 GC-FID	30
C15-C20	6,4	mg/kg ts.	5	REFLAB metode 1:2010 v.2 GC-FID	30
C20-C35	61	mg/kg ts.	5	REFLAB metode 1:2010 v.2 GC-FID	30
Sum (C10-C20)	6,4	mg/kg ts.		REFLAB metode 1:2010 v.2 GC-FID	
Sum (C6H6-C35)	70	mg/kg ts.		REFLAB metode 1:2010 v.2 GC-FID	
Fluoranthen	0,35	mg/kg ts.	0,01	REFLAB metode 4: 2008 v.2 GC-MS	40
Benzo(b+j+k)fluoranthen	0,29	mg/kg ts.	0,01	REFLAB metode 4: 2008 v.2 GC-MS	40
Benzo(a)pyren	0,16	mg/kg ts.	0,01	REFLAB metode 4: 2008 v.2 GC-MS	40
Indeno(1,2,3-cd)pyren	0,083	mg/kg ts.	0,01	REFLAB metode 4: 2008 v.2 GC-MS	40
Dibenz(a,h)anthracen	0,02	mg/kg ts.	0,01	REFLAB metode 4: 2008 v.2 GC-MS	40
Sum af 7 PAH'er	0,89	mg/kg ts.		REFLAB metode 4: 2008 v.2 GC-MS	

Dokumentnavn: Rapport AR-24-VL-01005163-01 att Lars Bjørn Hansen, Modtaget 05-02-2024 (2420296, Nordic Waste) (AllResults_AR-24-VL-01005163-01_0.p
Hører til sagsnummer: 09.00.00.J00-1.24
Registrering: Sagsnummer/lokalitetsnr

eurofins

Batch	EUAA59-24005163
Sagsnavn	Nordic Waste
Sagsnummer/lokalitetsnr	2420296
Udtagning: dato/initialer	
Modtaget på laboratoriet	05-02-2024
Rapport (seneste rapportrevision)	06-02-2024/AR-24-VL-01005163-01
Prøvenummer	862-2024-00516367
Prøve mærke	Mile 1783/Bl. prøve
Kunde Ref.:	EUAA59-24005163

Komponent	Resultat	Enhed	DL	Metode	Um (%)
Tørstof	70	%	1	DS/EN 15934:2012 A Gravimetrisk	15
Arsen (As)	6	mg/kg ts.	0,5	EN/ISO 15587-2:2003, DS/EN 16170:2016 mod. Beregning	30
Barium (Ba)	250	mg/kg ts.	1	DS 259:2003, SM 3120 ICP-OES	30
Bly (Pb)	7,2	mg/kg ts.	1	EN/ISO 15587-2:2003, DS/EN 16170:2016 mod. Beregning	30
Cadmium (Cd)	0,14	mg/kg ts.	0,02	EN/ISO 15587-2:2003, DS/EN 16170:2016 mod. Beregning	30
Chrom (Cr)	40	mg/kg ts.	1	EN/ISO 15587-2:2003, DS/EN 16170:2016 mod. Beregning	30
Kobber (Cu)	34	mg/kg ts.	1	EN/ISO 15587-2:2003, DS/EN 16170:2016 mod. Beregning	30
Kviksølv (Hg)	0,04	mg/kg ts.	0,01	EN/ISO 15587-2:2003, DS/EN 16175-1:2016mod. CV-AAS	30
Molybdæn (Mo)	< 1	mg/kg ts.	1	DS 259:2003, SM 3120 ICP-OES	30
Nikkel (Ni)	51	mg/kg ts.	0,5	EN/ISO 15587-2:2003, DS/EN 16170:2016 mod. Beregning	30
Selen (Se)	0,51	mg/kg ts.	0,5		30
Zink (Zn)	72	mg/kg ts.	2	EN/ISO 15587-2:2003, DS/EN 16170:2016 mod. Beregning	30
C6H6-C10	3,6	mg/kg ts.	2	REFLAB metode 1:2010 v.2 GC-FID	30
C10-C15	7,9	mg/kg ts.	5	REFLAB metode 1:2010 v.2 GC-FID	30
C15-C20	14	mg/kg ts.	5	REFLAB metode 1:2010 v.2 GC-FID	30
C20-C35	120	mg/kg ts.	5	REFLAB metode 1:2010 v.2 GC-FID	30
Sum (C10-C20)	22	mg/kg ts.		REFLAB metode 1:2010 v.2 GC-FID	
Sum (C6H6-C35)	140	mg/kg ts.		REFLAB metode 1:2010 v.2 GC-FID	
Fluoranthen	0,17	mg/kg ts.	0,01	REFLAB metode 4: 2008 v.2 GC-MS	40
Benzo(b+j+k)fluoranthen	0,15	mg/kg ts.	0,01	REFLAB metode 4: 2008 v.2 GC-MS	40
Benzo(a)pyren	0,091	mg/kg ts.	0,01	REFLAB metode 4: 2008 v.2 GC-MS	40
Indeno(1,2,3-cd)pyren	0,048	mg/kg ts.	0,01	REFLAB metode 4: 2008 v.2 GC-MS	40
Dibenz(a,h)anthracen	< 0,01	mg/kg ts.	0,01	REFLAB metode 4: 2008 v.2 GC-MS	40
Sum af 7 PAH'er	0,46	mg/kg ts.		REFLAB metode 4: 2008 v.2 GC-MS	

Dokumentnavn: Rapport_AR-24-VL-01005163-01_Lars Bjørn Hansen, Modtaget 05-02-2024 (2420296, Nordic Waste) (AllResults_AR-24-VL-01005163-01_0.p
Hører til sagsnummer: 09.02.00-K00-1134
Registreringsdato for sagsnummer: 01-02-2024

Batch	EUAA59-24005163
Sagsnavn	Nordic Waste
Sagsnummer/lokalitetsnr	2420296
Udtagning: dato/initialer	
Modtaget på laboratoriet	05-02-2024
Rapport (seneste rapportrevision)	06-02-2024/AR-24-VL-01005163-01
Prøvenummer	862-2024-00516368
Prøve mærke	Mile 1784/Bl. prøve
Kunde Ref.:	EUAA59-24005163

Komponent	Resultat	Enhed	DL	Metode	Um (%)
Tørstof	67	%	1	DS/EN 15934:2012 A Gravimetrisk	15
Arsen (As)	9,2	mg/kg ts.	0,5	EN/ISO 15587-2:2003, DS/EN 16170:2016 mod. Beregning	30
Barium (Ba)	65	mg/kg ts.	1	DS 259:2003, SM 3120 ICP-OES	30
Bly (Pb)	11	mg/kg ts.	1	EN/ISO 15587-2:2003, DS/EN 16170:2016 mod. Beregning	30
Cadmium (Cd)	0,33	mg/kg ts.	0,02	EN/ISO 15587-2:2003, DS/EN 16170:2016 mod. Beregning	30
Chrom (Cr)	50	mg/kg ts.	1	EN/ISO 15587-2:2003, DS/EN 16170:2016 mod. Beregning	30
Kobber (Cu)	43	mg/kg ts.	1	EN/ISO 15587-2:2003, DS/EN 16170:2016 mod. Beregning	30
Kviksølv (Hg)	0,042	mg/kg ts.	0,01	EN/ISO 15587-2:2003, DS/EN 16175-1:2016mod. CV-AAS	30
Molybdæn (Mo)	< 1	mg/kg ts.	1	DS 259:2003, SM 3120 ICP-OES	30
Nikkel (Ni)	58	mg/kg ts.	0,5	EN/ISO 15587-2:2003, DS/EN 16170:2016 mod. Beregning	30
Selen (Se)	0,98	mg/kg ts.	0,5		30
Zink (Zn)	83	mg/kg ts.	2	EN/ISO 15587-2:2003, DS/EN 16170:2016 mod. Beregning	30
C6H6-C10	< 2	mg/kg ts.	2	REFLAB metode 1:2010 v.2 GC-FID	30
C10-C15	< 5	mg/kg ts.	5	REFLAB metode 1:2010 v.2 GC-FID	30
C15-C20	< 5	mg/kg ts.	5	REFLAB metode 1:2010 v.2 GC-FID	30
C20-C35	10	mg/kg ts.	5	REFLAB metode 1:2010 v.2 GC-FID	30
Sum (C10-C20)	#	mg/kg ts.		REFLAB metode 1:2010 v.2 GC-FID	
Sum (C6H6-C35)	10	mg/kg ts.		REFLAB metode 1:2010 v.2 GC-FID	
Fluoranthen	0,022	mg/kg ts.	0,01	REFLAB metode 4: 2008 v.2 GC-MS	40
Benzo(b+j+k)fluoranthen	0,022	mg/kg ts.	0,01	REFLAB metode 4: 2008 v.2 GC-MS	40
Benzo(a)pyren	0,015	mg/kg ts.	0,01	REFLAB metode 4: 2008 v.2 GC-MS	40
Indeno(1,2,3-cd)pyren	< 0,01	mg/kg ts.	0,01	REFLAB metode 4: 2008 v.2 GC-MS	40
Dibenz(a,h)anthracen	< 0,01	mg/kg ts.	0,01	REFLAB metode 4: 2008 v.2 GC-MS	40
Sum af 7 PAH'er	0,058	mg/kg ts.		REFLAB metode 4: 2008 v.2 GC-MS	

Dokumentnavn: Rapport_AR-24-VL-01005163-01_Lars Bjørn Hansen, Modtaget 05-02-2024 (2420296, Nordic Waste) (AllResults_AR-24-VL-01005163-01_0.p
Hører til sagsnummer: 09.02.00-K00-0034
Registreringsdato for sagsnummer: [illegible]

Batch	EUAA59-24005163
Sagsnavn	Nordic Waste
Sagsnummer/lokalitetsnr	2420296
Udtagning: dato/initialer	
Modtaget på laboratoriet	05-02-2024
Rapport (seneste rapportrevision)	06-02-2024/AR-24-VL-01005163-01
Prøvenummer	862-2024-00516369
Prøve mærke	Mile 1785/Bl. prøve
Kunde Ref.:	EUAA59-24005163

Komponent	Resultat	Enhed	DL	Metode	Um (%)
Tørstof	60	%	1	DS/EN 15934:2012 A Gravimetrisk	15
Arsen (As)	13	mg/kg ts.	0,5	EN/ISO 15587-2:2003, DS/EN 16170:2016 mod. Beregning	30
Barium (Ba)	110	mg/kg ts.	1	DS 259:2003, SM 3120 ICP-OES	30
Bly (Pb)	6,6	mg/kg ts.	1	EN/ISO 15587-2:2003, DS/EN 16170:2016 mod. Beregning	30
Cadmium (Cd)	0,3	mg/kg ts.	0,02	EN/ISO 15587-2:2003, DS/EN 16170:2016 mod. Beregning	30
Chrom (Cr)	50	mg/kg ts.	1	EN/ISO 15587-2:2003, DS/EN 16170:2016 mod. Beregning	30
Kobber (Cu)	54	mg/kg ts.	1	EN/ISO 15587-2:2003, DS/EN 16170:2016 mod. Beregning	30
Kviksølv (Hg)	0,056	mg/kg ts.	0,01	EN/ISO 15587-2:2003, DS/EN 16175-1:2016mod. CV-AAS	30
Molybdæn (Mo)	< 1	mg/kg ts.	1	DS 259:2003, SM 3120 ICP-OES	30
Nikkel (Ni)	80	mg/kg ts.	0,5	EN/ISO 15587-2:2003, DS/EN 16170:2016 mod. Beregning	30
Selen (Se)	0,74	mg/kg ts.	0,5		30
Zink (Zn)	96	mg/kg ts.	2	EN/ISO 15587-2:2003, DS/EN 16170:2016 mod. Beregning	30
C6H6-C10	< 2	mg/kg ts.	2	REFLAB metode 1:2010 v.2 GC-FID	30
C10-C15	< 5	mg/kg ts.	5	REFLAB metode 1:2010 v.2 GC-FID	30
C15-C20	< 5	mg/kg ts.	5	REFLAB metode 1:2010 v.2 GC-FID	30
C20-C35	49	mg/kg ts.	5	REFLAB metode 1:2010 v.2 GC-FID	30
Sum (C10-C20)	#	mg/kg ts.		REFLAB metode 1:2010 v.2 GC-FID	
Sum (C6H6-C35)	49	mg/kg ts.		REFLAB metode 1:2010 v.2 GC-FID	
Fluoranthen	0,037	mg/kg ts.	0,01	REFLAB metode 4: 2008 v.2 GC-MS	40
Benzo(b+j+k)fluoranthen	0,035	mg/kg ts.	0,01	REFLAB metode 4: 2008 v.2 GC-MS	40
Benzo(a)pyren	0,021	mg/kg ts.	0,01	REFLAB metode 4: 2008 v.2 GC-MS	40
Indeno(1,2,3-cd)pyren	0,012	mg/kg ts.	0,01	REFLAB metode 4: 2008 v.2 GC-MS	40
Dibenz(a,h)anthracen	< 0,01	mg/kg ts.	0,01	REFLAB metode 4: 2008 v.2 GC-MS	40
Sum af 7 PAH'er	0,11	mg/kg ts.		REFLAB metode 4: 2008 v.2 GC-MS	

Dokumentnavn: Rapport AR-24-VL-01005163-01 ... Lars Bjørn Hansen, Modtaget 05-02-2024 (2420296, Nordic Waste) (AllResults_AR-24-VL-01005163-01_0.p
Hører til sagsnummer: 09.02.00-P00-0034
Registreringsdato for prøven: 05-02-2024

Batch	EUAA59-24005163
Sagsnavn	Nordic Waste
Sagsnummer/lokalitetsnr	2420296
Udtagning: dato/initialer	
Modtaget på laboratoriet	05-02-2024
Rapport (seneste rapportrevision)	06-02-2024/AR-24-VL-01005163-01
Prøvenummer	862-2024-00516370
Prøve mærke	Mile 1786/Bl. prøve
Kunde Ref.:	EUAA59-24005163

Komponent	Resultat	Enhed	DL	Metode	Um (%)
Tørstof	64	%	1	DS/EN 15934:2012 A Gravimetrisk	15
Arsen (As)	10	mg/kg ts.	0,5	EN/ISO 15587-2:2003, DS/EN 16170:2016 mod. Beregning	30
Barium (Ba)	89	mg/kg ts.	1	DS 259:2003, SM 3120 ICP-OES	30
Bly (Pb)	32	mg/kg ts.	1	EN/ISO 15587-2:2003, DS/EN 16170:2016 mod. Beregning	30
Cadmium (Cd)	0,38	mg/kg ts.	0,02	EN/ISO 15587-2:2003, DS/EN 16170:2016 mod. Beregning	30
Chrom (Cr)	41	mg/kg ts.	1	EN/ISO 15587-2:2003, DS/EN 16170:2016 mod. Beregning	30
Kobber (Cu)	46	mg/kg ts.	1	EN/ISO 15587-2:2003, DS/EN 16170:2016 mod. Beregning	30
Kviksølv (Hg)	0,081	mg/kg ts.	0,01	EN/ISO 15587-2:2003, DS/EN 16175-1:2016mod. CV-AAS	30
Molybdæn (Mo)	< 1	mg/kg ts.	1	DS 259:2003, SM 3120 ICP-OES	30
Nikkel (Ni)	63	mg/kg ts.	0,5	EN/ISO 15587-2:2003, DS/EN 16170:2016 mod. Beregning	30
Selen (Se)	< 0,5	mg/kg ts.	0,5		30
Zink (Zn)	80	mg/kg ts.	2	EN/ISO 15587-2:2003, DS/EN 16170:2016 mod. Beregning	30
C6H6-C10	2,4	mg/kg ts.	2	REFLAB metode 1:2010 v.2 GC-FID	30
C10-C15	5,7	mg/kg ts.	5	REFLAB metode 1:2010 v.2 GC-FID	30
C15-C20	20	mg/kg ts.	5	REFLAB metode 1:2010 v.2 GC-FID	30
C20-C35	140	mg/kg ts.	5	REFLAB metode 1:2010 v.2 GC-FID	30
Sum (C10-C20)	26	mg/kg ts.		REFLAB metode 1:2010 v.2 GC-FID	
Sum (C6H6-C35)	170	mg/kg ts.		REFLAB metode 1:2010 v.2 GC-FID	
Fluoranthen	0,11	mg/kg ts.	0,01	REFLAB metode 4: 2008 v.2 GC-MS	40
Benzo(b+j+k)fluoranthen	0,12	mg/kg ts.	0,01	REFLAB metode 4: 2008 v.2 GC-MS	40
Benzo(a)pyren	0,066	mg/kg ts.	0,01	REFLAB metode 4: 2008 v.2 GC-MS	40
Indeno(1,2,3-cd)pyren	0,039	mg/kg ts.	0,01	REFLAB metode 4: 2008 v.2 GC-MS	40
Dibenz(a,h)anthracen	0,012	mg/kg ts.	0,01	REFLAB metode 4: 2008 v.2 GC-MS	40
Sum af 7 PAH'er	0,35	mg/kg ts.		REFLAB metode 4: 2008 v.2 GC-MS	

Fra: "Eurofins VBM Laboratoriet" <rapportVBM@eurofins.dk>
Til: "Lars Bjørn Hansen" <lbh@akut-miljoe.dk>
Cc: "Annemarie Dalsgaard Karlsen" <Annemarie.Dalsgaard.Karlsen@randers.dk>
Sendt dato: 06-02-2024 16:05
Vedrørende: Rapport AR-24-VL-01005165-01 att: Lars Bjørn Hansen, Modtaget 05-02-2024 (2420296, Nordic Waste)
Vedhæftninger: AR-24-VL-01005165-01.pdf, EUAA59-24005165_Kromatogrammer.pdf, EUAA59-0124005165-01.xlsm, AllResults_AR-24-VL-01005165-01.xlsx

Kære kunde,
Hermed fremsendes resultater for følgende prøver:

BATCH: EUAA59-24005165

Prøvenummer:	Sagsnr:	Sagsnavn:	Prøvemærke:	Prøvedybde m.u.t.:
862-2024-00516501	2420296	Nordic Waste	Mile 1857	Bl. prøve
862-2024-00516502	2420296	Nordic Waste	Mile 1858	Bl. prøve
862-2024-00516503	2420296	Nordic Waste	Mile 1859	Bl. prøve
862-2024-00516504	2420296	Nordic Waste	Mile 1860	Bl. prøve
862-2024-00516505	2420296	Nordic Waste	Mile 1861	Bl. prøve
862-2024-00516506	2420296	Nordic Waste	Mile 1862	Bl. prøve
862-2024-00516507	2420296	Nordic Waste	Mile 1863	Bl. prøve
862-2024-00516508	2420296	Nordic Waste	Mile 1864	Bl. prøve
862-2024-00516509	2420296	Nordic Waste	Mile 1865	Bl. prøve
862-2024-00516510	2420296	Nordic Waste	Mile 1866	Bl. prøve
862-2024-00516511	2420296	Nordic Waste	Mile 1867	Bl. prøve
862-2024-00516512	2420296	Nordic Waste	Mile 1868	Bl. prøve
862-2024-00516513	2420296	Nordic Waste	Mile 1869	Bl. prøve
862-2024-00516514	2420296	Nordic Waste	Mile 1870	Bl. prøve
862-2024-00516515	2420296	Nordic Waste	Mile 1871	Bl. prøve
862-2024-00516516	2420296	Nordic Waste	Mile 1872	Bl. prøve
862-2024-00516517	2420296	Nordic Waste	Mile 1873	Bl. prøve
862-2024-00516518	2420296	Nordic Waste	Mile 1874	Bl. prøve
862-2024-00516519	2420296	Nordic Waste	Mile 1875	Bl. prøve
862-2024-00516520	2420296	Nordic Waste	Mile 1876	Bl. prøve
862-2024-00516521	2420296	Nordic Waste	Mile 1877	Bl. prøve
862-2024-00516522	2420296	Nordic Waste	Mile 1878	Bl. prøve
862-2024-00516523	2420296	Nordic Waste	Mile 1879	Bl. prøve
862-2024-00516524	2420296	Nordic Waste	Mile 1880	Bl. prøve

BATCH: EUAA59-24005165			
862-2024-00516525 2420296	Nordic Waste	Mile 1881	Bl. prøve
862-2024-00516526 2420296	Nordic Waste	Mile 1882	Bl. prøve
862-2024-00516527 2420296	Nordic Waste	Mile 1883	Bl. prøve
862-2024-00516528 2420296	Nordic Waste	Mile 1884	Bl. prøve
862-2024-00516529 2420296	Nordic Waste	Mile 1885	Bl. prøve
862-2024-00516530 2420296	Nordic Waste	Mile 1886	Bl. prøve
862-2024-00516531 2420296	Nordic Waste	Mile 1887	Bl. prøve
862-2024-00516532 2420296	Nordic Waste	Mile 1888	Bl. prøve
862-2024-00516533 2420296	Nordic Waste	Mile 1889	Bl. prøve
862-2024-00516534 2420296	Nordic Waste	Mile 1890	Bl. prøve
862-2024-00516535 2420296	Nordic Waste	Mile 1891	Bl. prøve
862-2024-00516536 2420296	Nordic Waste	Mile 1892	Bl. prøve
862-2024-00516537 2420296	Nordic Waste	Mile 1893	Bl. prøve
862-2024-00516538 2420296	Nordic Waste	Mile 1894	Bl. prøve
862-2024-00516539 2420296	Nordic Waste	Mile 1895	Bl. prøve
862-2024-00516540 2420296	Nordic Waste	Mile 1896	Bl. prøve
862-2024-00516541 2420296	Nordic Waste	Mile 1897	Bl. prøve
862-2024-00516542 2420296	Nordic Waste	Mile 1898	Bl. prøve
862-2024-00516543 2420296	Nordic Waste	Mile 1899	Bl. prøve
862-2024-00516544 2420296	Nordic Waste	Mile 1900	Bl. prøve
862-2024-00516545 2420296	Nordic Waste	Mile 1901	Bl. prøve
862-2024-00516546 2420296	Nordic Waste	Mile 1902	Bl. prøve
862-2024-00516547 2420296	Nordic Waste	Mile 1903	Bl. prøve
862-2024-00516548 2420296	Nordic Waste	Mile 1904	Bl. prøve
862-2024-00516549 2420296	Nordic Waste	Mile 1905	Bl. prøve
862-2024-00516550 2420296	Nordic Waste	Mile 1906	Bl. prøve
862-2024-00516551 2420296	Nordic Waste	Mile 1907	Bl. prøve
862-2024-00516552 2420296	Nordic Waste	Mile 1908	Bl. prøve
862-2024-00516553 2420296	Nordic Waste	Mile 1909	Bl. prøve
862-2024-00516554 2420296	Nordic Waste	Mile 1910	Bl. prøve
862-2024-00516555 2420296	Nordic Waste	Mile 1911	Bl. prøve
862-2024-00516556 2420296	Nordic Waste	Mile 1912	Bl. prøve
862-2024-00516557 2420296	Nordic Waste	Mile 1913	Bl. prøve
862-2024-00516558 2420296	Nordic Waste	Mile 1914	Bl. prøve
862-2024-00516559 2420296	Nordic Waste	Mile 1915	Bl. prøve
862-2024-00516560 2420296	Nordic Waste	Mile 1916	Bl. prøve
862-2024-00516561 2420296	Nordic Waste	Mile 1917	Bl. prøve
862-2024-00516562 2420296	Nordic Waste	Mile 1918	Bl. prøve
862-2024-00516563 2420296	Nordic Waste	Mile 1919	Bl. prøve
862-2024-00516564 2420296	Nordic Waste	Mile 1920	Bl. prøve
862-2024-00516565 2420296	Nordic Waste	Mile 1921	Bl. prøve
862-2024-00516566 2420296	Nordic Waste	Mile 1922	Bl. prøve

BATCH: EUAA59-24005165			
862-2024-00516567 2420296	Nordic Waste	Mile 1923	Bl. prøve
862-2024-00516568 2420296	Nordic Waste	Mile 1924	Bl. prøve
862-2024-00516569 2420296	Nordic Waste	Mile 1925	Bl. prøve
862-2024-00516570 2420296	Nordic Waste	Mile 1926	Bl. prøve

Ved spørgsmål til rapportering kan denne mail besvares eller laboratoriet kan kontaktes på 98 213 200.
Da der med faste mellemrum kommer nye og opdateret krav mv., bedes du altid bruge de nyeste rekvisitioner – disse kan altid findes på www.vbmlab.dk/rekvisitioner

OBS! Såfremt du ønsker ekstra-analyser udført på prøver, vi allerede har i laboratoriet (dette inkluderer jord, hvor der er målt PID), bedes du sende en rekvisition i en mail til sh-mab@etn.eurofins.com, hvor du i emnefeltet skriver "Efterbestilling". Skriv også prøvenummer/batchnummer på de omhandlende prøver, da prøverne er arkiveret under dette nummer.

Bæredygtigt tiltag
I vores jagt på at arbejde mere bæredygtigt, ser vi ind i optimering af vores kølelager og jord-håndtering, og i den forbindelse arbejder vi på at udbrede, at poserne til jord-analyser kun behøver ca. 200 gram jord, for at kunne lave en jordpakke. Du kan læse mere på vores hjemmeside: www.vbmlab.dk/om-vbm/baeredygtige-tiltag.
Tak for din hjælp!

Med venlig hilsen

Sabina Michela Nørgaard Baumann
Eurofins VBM Laboratoriet
Industrivej 1
9440 Aabybro
www.vbmlab.dk

eurofins | VBM Laboratoriet

[G30]

Dokumentnavn: Rapport AR-24-VL-01005165-01 att Lars Bjørn Hansen, Modtaget 05-02-2024 (2420296, Nordic Waste) (EUAA59-24005165_Kromatogrammer
Hører til sagsnummer: 00.00.00-00-1-24
Registreringsdato: 6. februar 2024

eurofins | VBM Laboratoriet

☐ BALDERSHØJ 9
DK-2635 ISHØJ
TLF. +45 36 72 70 00
ROEDOVRE@EUROFINS.DK

☑ INDUSTRIVEJ 1
DK-9440 AABYBRO
TLF. +45 98 21 32 00
AABYBRO@EUROFINS.DK

AMS-Akut Miljø Service ApS
Mejlbyvej 45
8250 Egå

Dato:	06-02-2024
Batch ID:	EUAA59-24005165
Rapport gruppe:	1

Appendiks - Kromatogram : EUAA59-24005165-1

Prøve ID: 862-2024-00516501
Sagsnr.: 2420296
Sagsnavn: Nordic Waste
Prøvemærkning: Mile 1857
Metode: REFLAB metode 1:2010 v.2 GC-FID

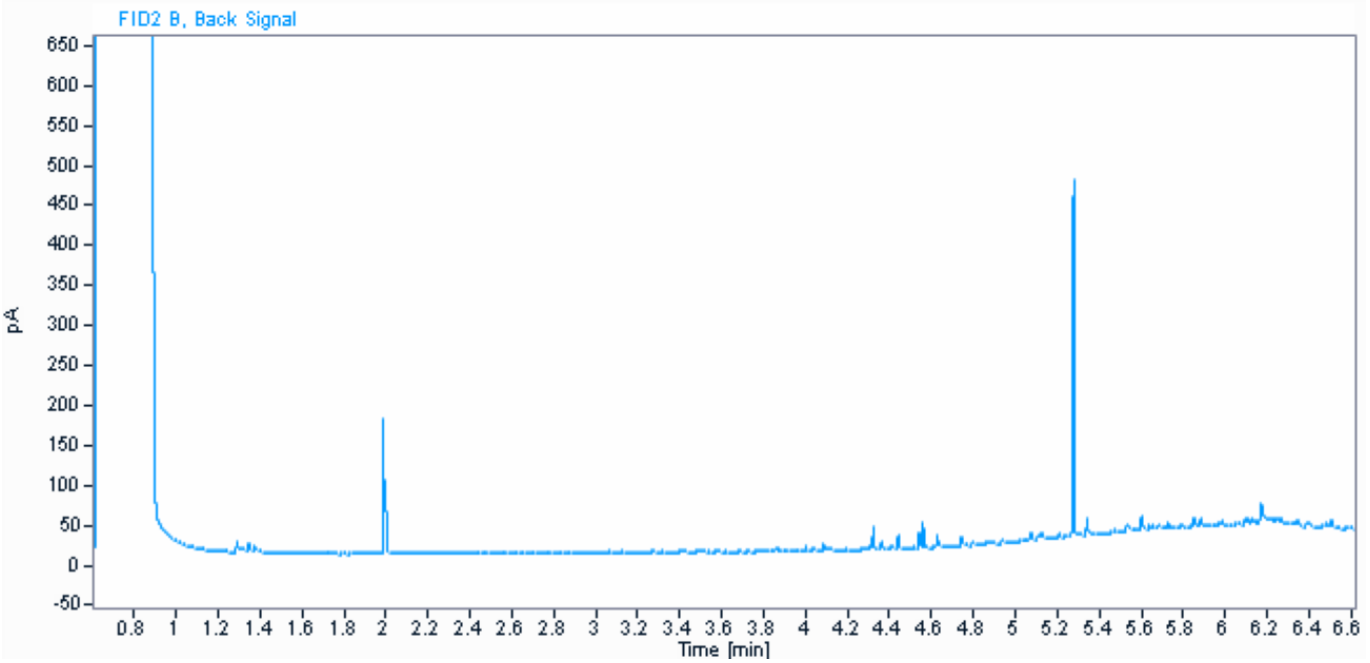

Parameter	Værdi	Enhed
C6H6-C10	2,1	mg / kg ts.
C10-C15	< 5	mg / kg ts.
C15-C20	11	mg / kg ts.
C20-C35	130	mg / kg ts.
Sum (C10-C20)	11	mg / kg ts.
Sum (C6H6-C35)	140	mg / kg ts.

Kommentarer
- Indeholder kulbrinter med et kogepunktsområde som asfalt/bitumen/fuelolie og tjære.

Informationerne i dette appendiks er ikke validerede og kan være blevet ændret.
Referer venligst til den officielle analyserapport for præcise data eller kontakt laboratoriet.
Rapporten vedrører kun de prøvede emner. Uddrag må kun gengives med laboratoriets skriftlige godkendelse.

Dokumentnavn: Rapport AR-24-VL-01005165-01 att Lars Bjørn Hansen, Modtaget 05-02-2024 (2420296, Nordic Waste) (EUAA59-24005165_Kromatogrammer
Hører til sagsnummer: 00.00.00-00-1-24
Registreringsdato: 6. februar 2024

eurofins | VBM Laboratoriet

☐ BALDERSHØJ 9
DK-2635 ISHØJ
TLF. +45 36 72 70 00
ROEDOVRE@EUROFINS.DK

☑ INDUSTRIVEJ 1
DK-9440 AABYBRO
TLF. +45 98 21 32 00
AABYBRO@EUROFINS.DK

AMS-Akut Miljø Service ApS
Mejlbyvej 45
8250 Egå

Dato:	06-02-2024
Batch ID:	EUAA59-24005165
Rapport gruppe:	1

Appendiks - Kromatogram : EUAA59-24005165-1

Prøve ID: 862-2024-00516502
Sagsnr.: 2420296
Sagsnavn: Nordic Waste
Prøvemærkning: Mile 1858
Metode: REFLAB metode 1:2010 v.2 GC-FID

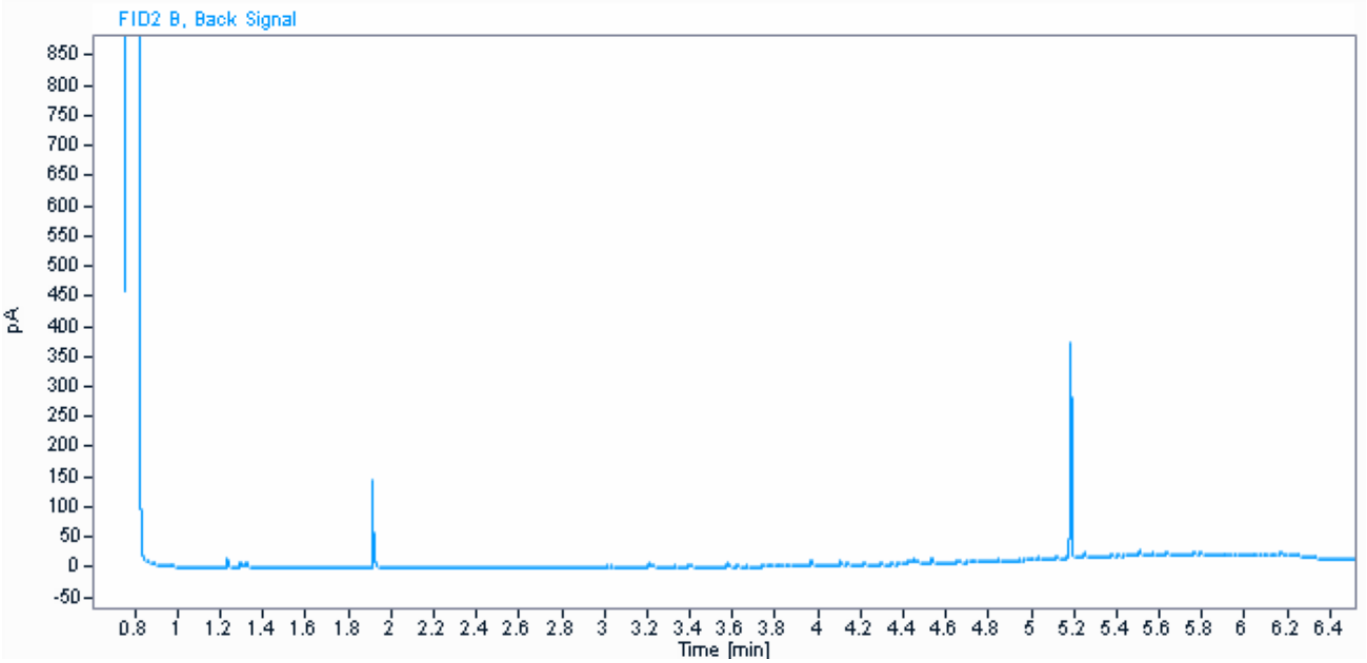

Parameter	Værdi	Enhed
C6H6-C10	2,1	mg / kg ts.
C10-C15	< 5	mg / kg ts.
C15-C20	11	mg / kg ts.
C20-C35	100	mg / kg ts.
Sum (C10-C20)	11	mg / kg ts.
Sum (C6H6-C35)	120	mg / kg ts.

Kommentarer
- Indeholder kulbrinter med et kogepunktsområde som asfalt/bitumen/fuelolie.

Informationerne i dette appendiks er ikke validerede og kan være blevet ændret.
Referer venligst til den officielle analyserapport for præcise data eller kontakt laboratoriet.
Rapporten vedrører kun de prøvede emner. Uddrag må kun gengives med laboratoriets skriftlige godkendelse.

Dokumentnavn: Rapport AR-24-VL-01005165-01 att Lars Bjørn Hansen, Modtaget 05-02-2024 (2420296, Nordic Waste) (EUAA59-24005165_Kromatogrammer
Hører til sagsnummer: 00.00.00-00-1-24
Registreringsdato: 6. februar 2024

eurofins | VBM Laboratoriet

☐ BALDERSHØJ 9
DK-2635 ISHØJ
TLF. +45 36 72 70 00
ROEDOVRE@EUROFINS.DK

☑ INDUSTRIVEJ 1
DK-9440 AABYBRO
TLF. +45 98 21 32 00
AABYBRO@EUROFINS.DK

AMS-Akut Miljø Service ApS
Mejlbyvej 45
8250 Egå

Dato:	06-02-2024
Batch ID:	EUAA59-24005165
Rapport gruppe:	1

Appendiks - Kromatogram : EUAA59-24005165-1

Prøve ID: 862-2024-00516503
Sagsnr.: 2420296
Sagsnavn: Nordic Waste
Prøvemærkning: Mile 1859
Metode: REFLAB metode 1:2010 v.2 GC-FID

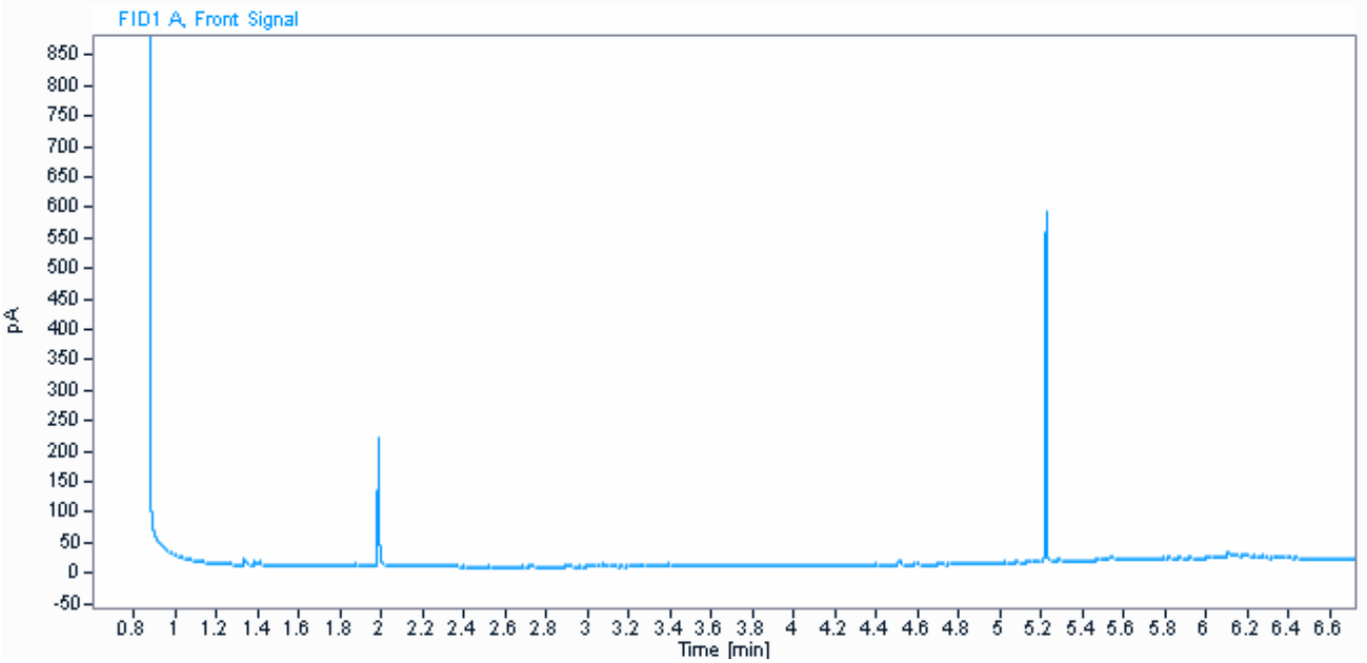

Parameter	Værdi	Enhed
C6H6-C10	2,5	mg / kg ts.
C10-C15	< 5	mg / kg ts.
C15-C20	< 5	mg / kg ts.
C20-C35	44	mg / kg ts.
Sum (C10-C20)	#	mg / kg ts.
Sum (C6H6-C35)	46	mg / kg ts.

Informationerne i dette appendiks er ikke validerede og kan være blevet ændret.
Referer venligst til den officielle analyserapport for præcise data eller kontakt laboratoriet.
Rapporten vedrører kun de prøvede emner. Uddrag må kun gengives med laboratoriets skriftlige godkendelse.

Dokumentnavn: Rapport AR-24-VL-01005165-01 att Lars Bjørn Hansen, Modtaget 05-02-2024 (2420296, Nordic Waste) (EUAA59-24005165_Kromatogrammer
Hører til sagsnummer: 00.00.00-00-1-24
Registreringsdato: 6. februar 2024

eurofins | VBM Laboratoriet

☐ BALDERSHØJ 9
DK-2635 ISHØJ
TLF. +45 36 72 70 00
ROEDOVRE@EUROFINS.DK

☑ INDUSTRIVEJ 1
DK-9440 AABYBRO
TLF. +45 98 21 32 00
AABYBRO@EUROFINS.DK

AMS-Akut Miljø Service ApS
Mejlbyvej 45
8250 Egå

Dato:	06-02-2024
Batch ID:	EUAA59-24005165
Rapport gruppe:	1

Appendiks - Kromatogram : EUAA59-24005165-1

Prøve ID: 862-2024-00516504
Sagsnr.: 2420296
Sagsnavn: Nordic Waste
Prøvemærkning: Mile 1860
Metode: REFLAB metode 1:2010 v.2 GC-FID

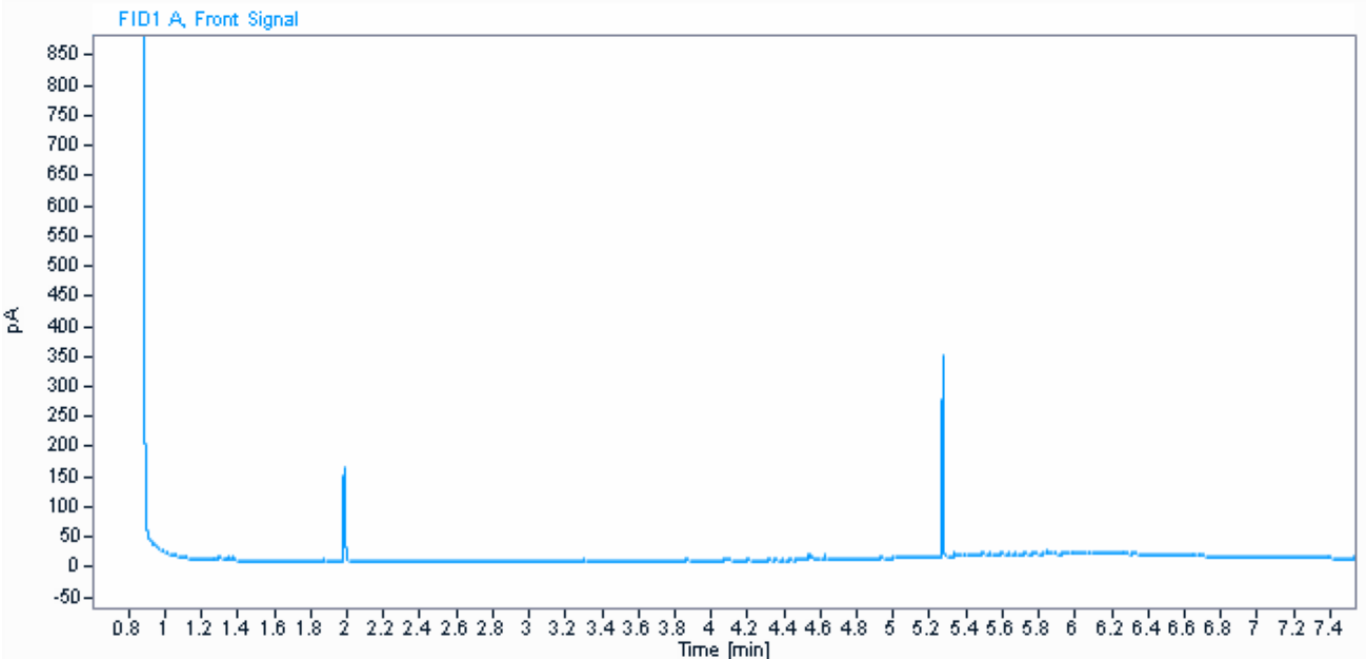

Parameter	Værdi	Enhed
C6H6-C10	< 2	mg / kg ts.
C10-C15	< 5	mg / kg ts.
C15-C20	< 5	mg / kg ts.
C20-C35	46	mg / kg ts.
Sum (C10-C20)	#	mg / kg ts.
Sum (C6H6-C35)	46	mg / kg ts.

Informationerne i dette appendiks er ikke validerede og kan være blevet ændret.
Referer venligst til den officielle analyserapport for præcise data eller kontakt laboratoriet.
Rapporten vedrører kun de prøvede emner. Uddrag må kun gengives med laboratoriets skriftlige godkendelse.

Dokumentnavn: Rapport AR-24-VL-01005165-01 att Lars Bjørn Hansen, Modtaget 05-02-2024 (2420296, Nordic Waste) (EUAA59-24005165_Kromatogrammer
Hører til sagsnummer: 00.00.00-00-1-24
Registreringsdato: 6. februar 2024

eurofins | VBM Laboratoriet

☐ BALDERSHØJ 9
DK-2635 ISHØJ
TLF. +45 36 72 70 00
ROEDOVRE@EUROFINS.DK

☑ INDUSTRIVEJ 1
DK-9440 AABYBRO
TLF. +45 98 21 32 00
AABYBRO@EUROFINS.DK

AMS-Akut Miljø Service ApS
Mejlbyvej 45
8250 Egå

Dato:	06-02-2024
Batch ID:	EUAA59-24005165
Rapport gruppe:	1

Appendiks - Kromatogram : EUAA59-24005165-1

Prøve ID: 862-2024-00516505
Sagsnr.: 2420296
Sagsnavn: Nordic Waste
Prøvemærkning: Mile 1861
Metode: REFLAB metode 1:2010 v.2 GC-FID

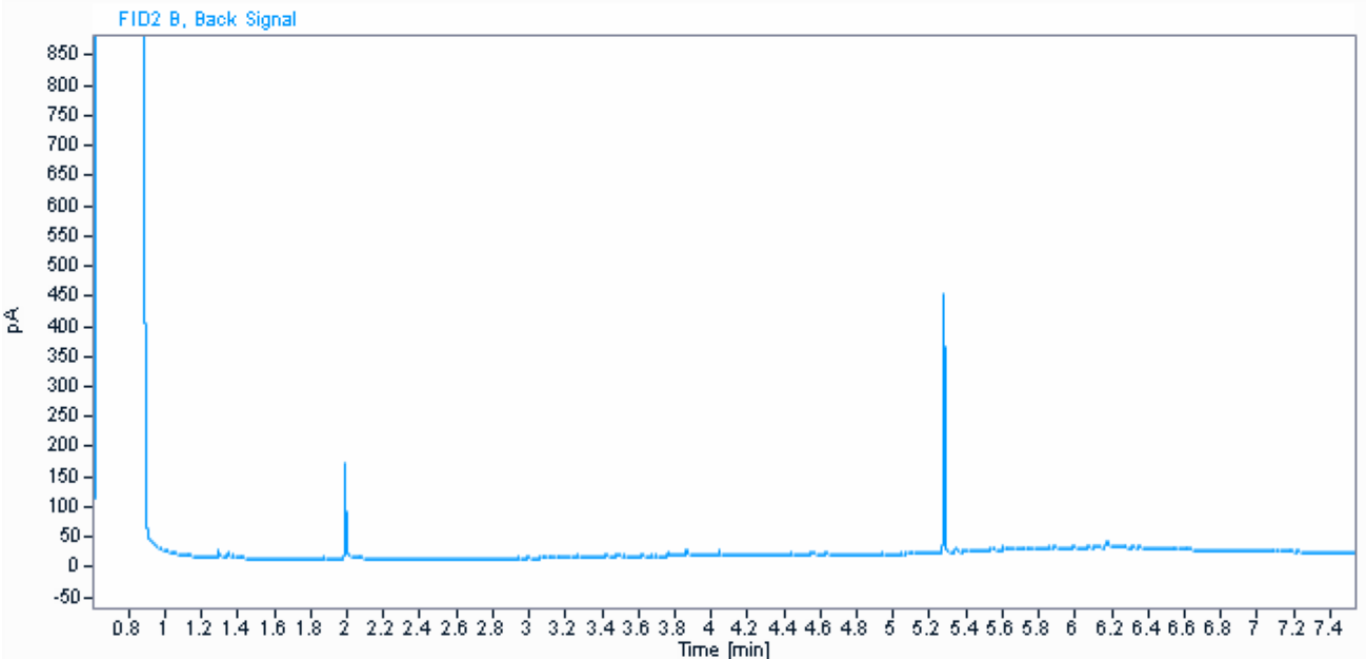

Parameter	Værdi	Enhed
C6H6-C10	< 2	mg / kg ts.
C10-C15	< 5	mg / kg ts.
C15-C20	13	mg / kg ts.
C20-C35	57	mg / kg ts.
Sum (C10-C20)	13	mg / kg ts.
Sum (C6H6-C35)	70	mg / kg ts.

Informationerne i dette appendiks er ikke validerede og kan være blevet ændret.
Referer venligst til den officielle analyserapport for præcise data eller kontakt laboratoriet.
Rapporten vedrører kun de prøvede emner. Uddrag må kun gengives med laboratoriets skriftlige godkendelse.

Dokumentnavn: Rapport AR-24-VL-01005165-01 att Lars Bjørn Hansen, Modtaget 05-02-2024 (2420296, Nordic Waste) (EUAA59-24005165_Kromatogrammer
Hører til sagsnummer: 00.00.00-00-1-24
Registreringsdato: 6. februar 2024

eurofins | VBM Laboratoriet

☐ BALDERSHØJ 9
DK-2635 ISHØJ
TLF. +45 36 72 70 00
ROEDOVRE@EUROFINS.DK

☑ INDUSTRIVEJ 1
DK-9440 AABYBRO
TLF. +45 98 21 32 00
AABYBRO@EUROFINS.DK

AMS-Akut Miljø Service ApS
Mejlbyvej 45
8250 Egå

Dato:	06-02-2024
Batch ID:	EUAA59-24005165
Rapport gruppe:	1

Appendiks - Kromatogram : EUAA59-24005165-1

Prøve ID: 862-2024-00516506
Sagsnr.: 2420296
Sagsnavn: Nordic Waste
Prøvemærkning: Mile 1862
Metode: REFLAB metode 1:2010 v.2 GC-FID

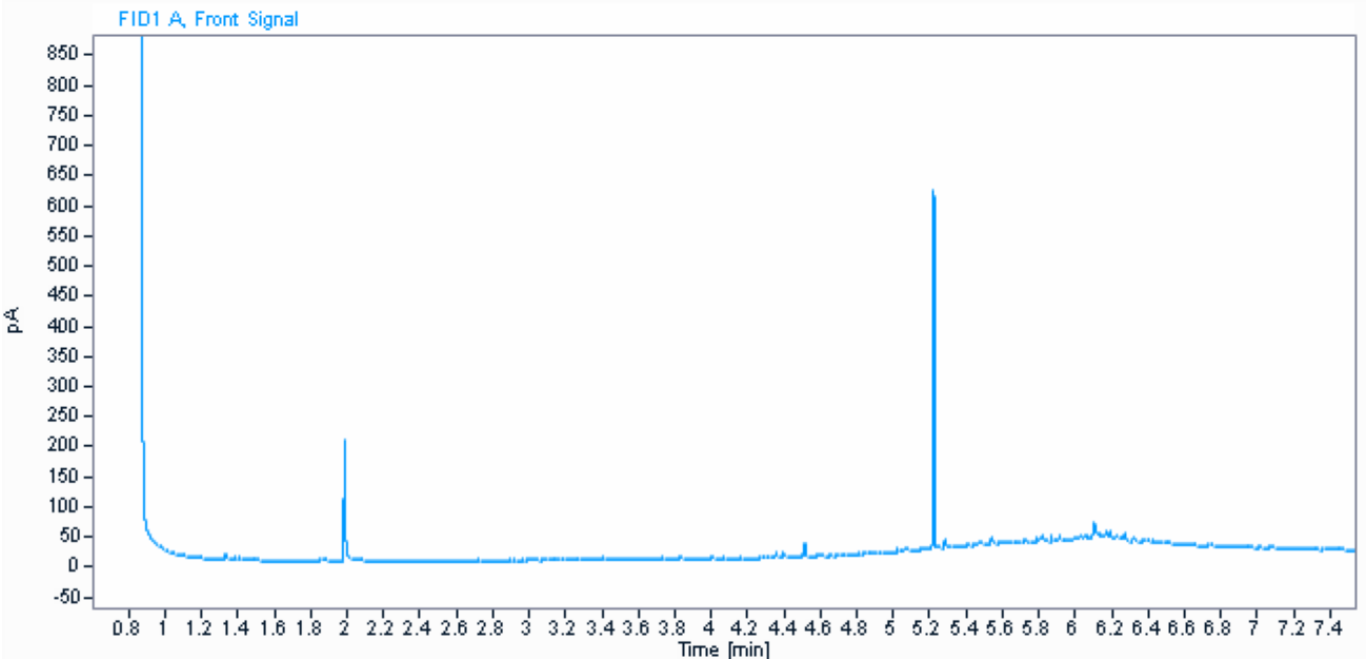

Parameter	Værdi	Enhed
C6H6-C10	< 2	mg / kg ts.
C10-C15	5,1	mg / kg ts.
C15-C20	10	mg / kg ts.
C20-C35	120	mg / kg ts.
Sum (C10-C20)	15	mg / kg ts.
Sum (C6H6-C35)	140	mg / kg ts.

Kommentarer
- Indeholder kulbrinter med et kogepunktsområde som asfalt/bitumen/fuelolie.

Informationerne i dette appendiks er ikke validerede og kan være blevet ændret.
Referer venligst til den officielle analyserapport for præcise data eller kontakt laboratoriet.
Rapporten vedrører kun de prøvede emner. Uddrag må kun gengives med laboratoriets skriftlige godkendelse.

Dokumentnavn: Rapport AR-24-VL-01005165-01 att Lars Bjørn Hansen, Modtaget 05-02-2024 (2420296, Nordic Waste) (EUAA59-24005165_Kromatogrammer
Hører til sagsnummer: 00.00.00-00-1-24
Registreringsdato: 6. februar 2024

eurofins | VBM Laboratoriet

☐ BALDERSHØJ 9
DK-2635 ISHØJ
TLF. +45 36 72 70 00
ROEDOVRE@EUROFINS.DK

☑ INDUSTRIVEJ 1
DK-9440 AABYBRO
TLF. +45 98 21 32 00
AABYBRO@EUROFINS.DK

AMS-Akut Miljø Service ApS
Mejlbyvej 45
8250 Egå

Dato:	06-02-2024
Batch ID:	EUAA59-24005165
Rapport gruppe:	1

Appendiks - Kromatogram : EUAA59-24005165-1

Prøve ID: 862-2024-00516507
Sagsnr.: 2420296
Sagsnavn: Nordic Waste
Prøvemærkning: Mile 1863
Metode: REFLAB metode 1:2010 v.2 GC-FID

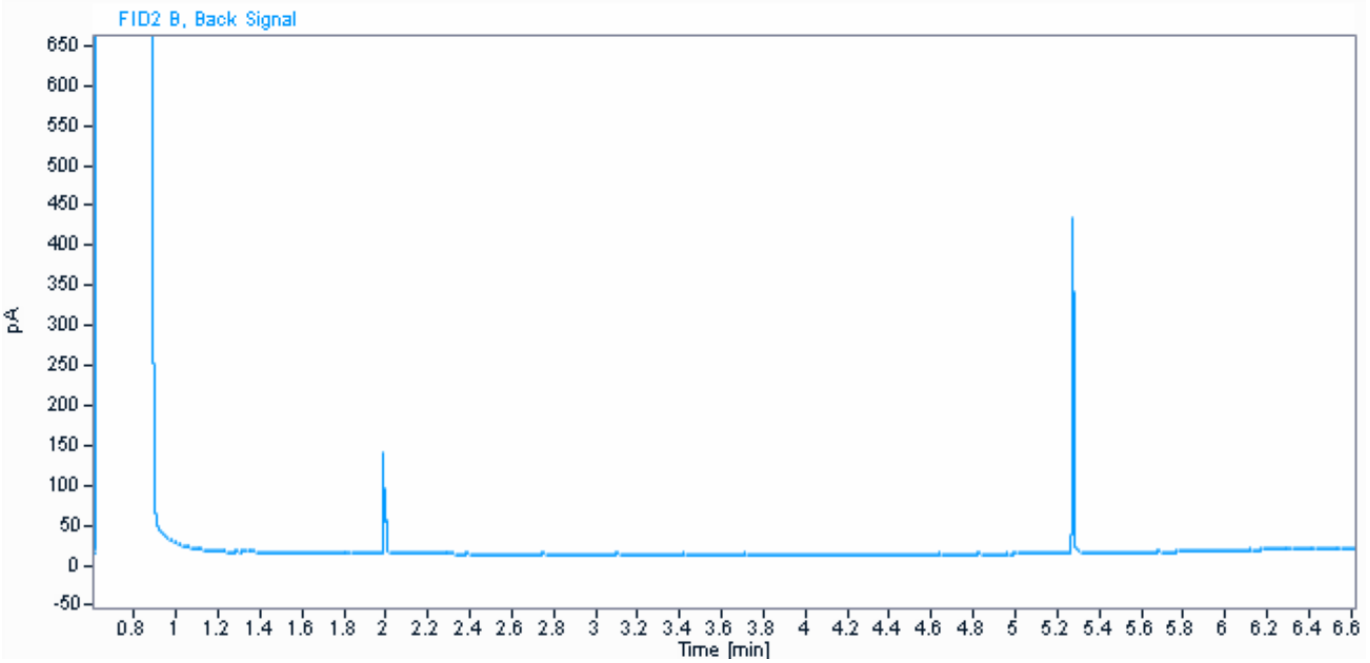

Parameter	Værdi	Enhed
C6H6-C10	< 2	mg / kg ts.
C10-C15	< 5	mg / kg ts.
C15-C20	< 5	mg / kg ts.
C20-C35	5,5	mg / kg ts.
Sum (C10-C20)	#	mg / kg ts.
Sum (C6H6-C35)	5,5	mg / kg ts.

Informationerne i dette appendiks er ikke validerede og kan være blevet ændret.
Referer venligst til den officielle analyserapport for præcise data eller kontakt laboratoriet.
Rapporten vedrører kun de prøvede emner. Uddrag må kun gengives med laboratoriets skriftlige godkendelse.

Dokumentnavn: Rapport AR-24-VL-01005165-01 att Lars Bjørn Hansen, Modtaget 05-02-2024 (2420296, Nordic Waste) (EUAA59-24005165_Kromatogrammer
Hører til sagsnummer: 00.00.00-00-1-24
Registreringsdato: 6. februar 2024

eurofins | VBM Laboratoriet

☐ BALDERSHØJ 9
DK-2635 ISHØJ
TLF. +45 36 72 70 00
ROEDOVRE@EUROFINS.DK

☑ INDUSTRIVEJ 1
DK-9440 AABYBRO
TLF. +45 98 21 32 00
AABYBRO@EUROFINS.DK

AMS-Akut Miljø Service ApS
Mejlbyvej 45
8250 Egå

Dato:	06-02-2024
Batch ID:	EUAA59-24005165
Rapport gruppe:	1

Appendiks - Kromatogram : EUAA59-24005165-1

Prøve ID: 862-2024-00516508
Sagsnr.: 2420296
Sagsnavn: Nordic Waste
Prøvemærkning: Mile 1864
Metode: REFLAB metode 1:2010 v.2 GC-FID

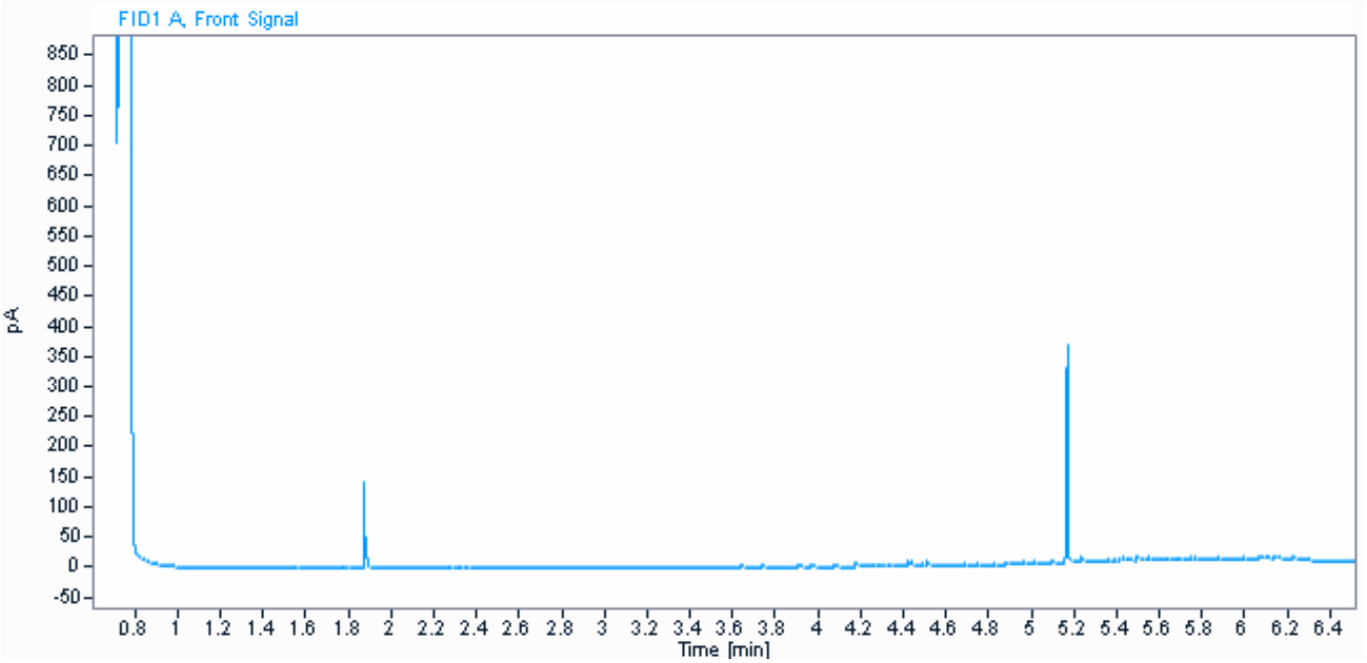

Parameter	Værdi	Enhed
C6H6-C10	< 2	mg / kg ts.
C10-C15	< 5	mg / kg ts.
C15-C20	8,7	mg / kg ts.
C20-C35	68	mg / kg ts.
Sum (C10-C20)	8,7	mg / kg ts.
Sum (C6H6-C35)	77	mg / kg ts.

Informationerne i dette appendiks er ikke validerede og kan være blevet ændret.
Referer venligst til den officielle analyserapport for præcise data eller kontakt laboratoriet.
Rapporten vedrører kun de prøvede emner. Uddrag må kun gengives med laboratoriets skriftlige godkendelse.

Dokumentnavn: Rapport AR-24-VL-01005165-01 att Lars Bjørn Hansen, Modtaget 05-02-2024 (2420296, Nordic Waste) (EUAA59-24005165_Kromatogrammer
Hører til sagsnummer: 00.00.00-00-1-24
Registreringsdato: 6. februar 2024

eurofins | VBM Laboratoriet

☐ BALDERSHØJ 9
DK-2635 ISHØJ
TLF. +45 36 72 70 00
ROEDOVRE@EUROFINS.DK

☑ INDUSTRIVEJ 1
DK-9440 AABYBRO
TLF. +45 98 21 32 00
AABYBRO@EUROFINS.DK

AMS-Akut Miljø Service ApS
Mejlbyvej 45
8250 Egå

Dato:	06-02-2024
Batch ID:	EUAA59-24005165
Rapport gruppe:	1

Appendiks - Kromatogram : EUAA59-24005165-1

Prøve ID: 862-2024-00516509
Sagsnr.: 2420296
Sagsnavn: Nordic Waste
Prøvemærkning: Mile 1865
Metode: REFLAB metode 1:2010 v.2 GC-FID

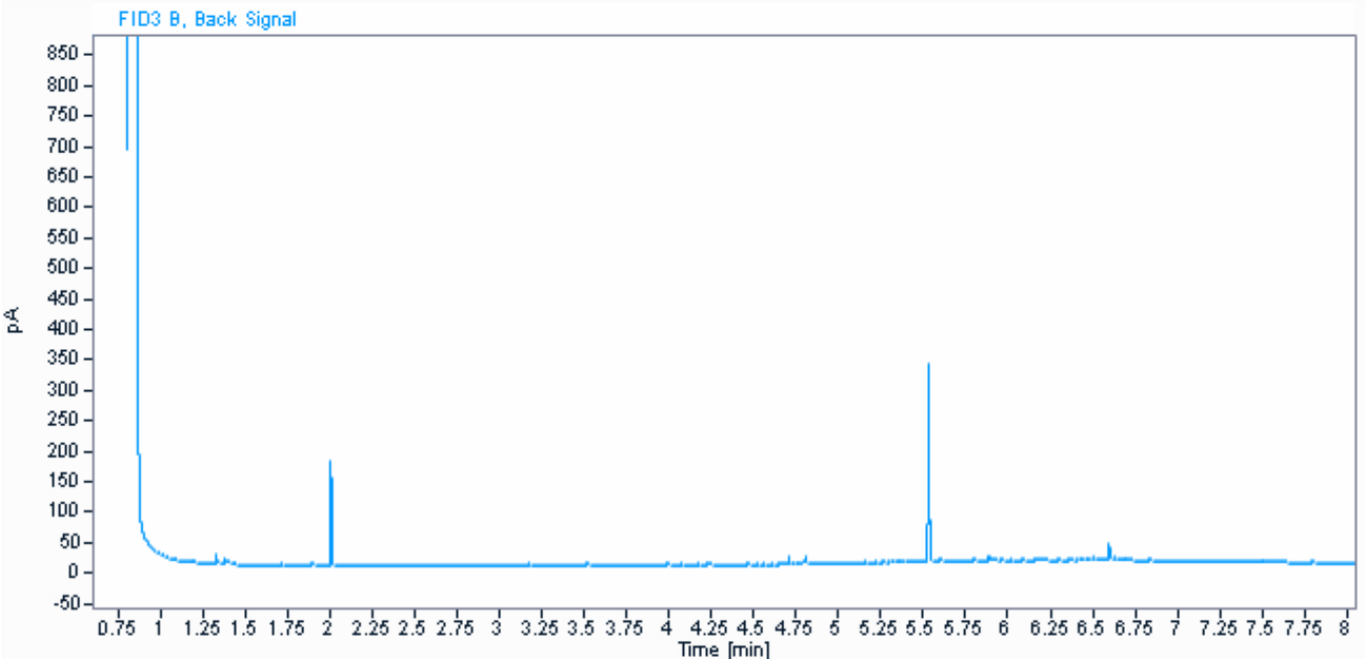

Parameter	Værdi	Enhed
C6H6-C10	< 2	mg / kg ts.
C10-C15	< 5	mg / kg ts.
C15-C20	< 5	mg / kg ts.
C20-C35	38	mg / kg ts.
Sum (C10-C20)	#	mg / kg ts.
Sum (C6H6-C35)	38	mg / kg ts.

Informationerne i dette appendiks er ikke validerede og kan være blevet ændret.
Referer venligst til den officielle analyserapport for præcise data eller kontakt laboratoriet.
Rapporten vedrører kun de prøvede emner. Uddrag må kun gengives med laboratoriets skriftlige godkendelse.

Dokumentnavn: Rapport AR-24-VL-01005165-01 att Lars Bjørn Hansen, Modtaget 05-02-2024 (2420296, Nordic Waste) (EUAA59-24005165_Kromatogrammer
Hører til sagsnummer: 00.00.00-00-1-24
Registreringsdato: 6. februar 2024

eurofins | VBM Laboratoriet

☐ BALDERSHØJ 9
DK-2635 ISHØJ
TLF. +45 36 72 70 00
ROEDOVRE@EUROFINS.DK

☑ INDUSTRIVEJ 1
DK-9440 AABYBRO
TLF. +45 98 21 32 00
AABYBRO@EUROFINS.DK

AMS-Akut Miljø Service ApS
Mejlbyvej 45
8250 Egå

Dato:	06-02-2024
Batch ID:	EUAA59-24005165
Rapport gruppe:	1

Appendiks - Kromatogram : EUAA59-24005165-1

Prøve ID: 862-2024-00516510
Sagsnr.: 2420296
Sagsnavn: Nordic Waste
Prøvemærkning: Mile 1866
Metode: REFLAB metode 1:2010 v.2 GC-FID

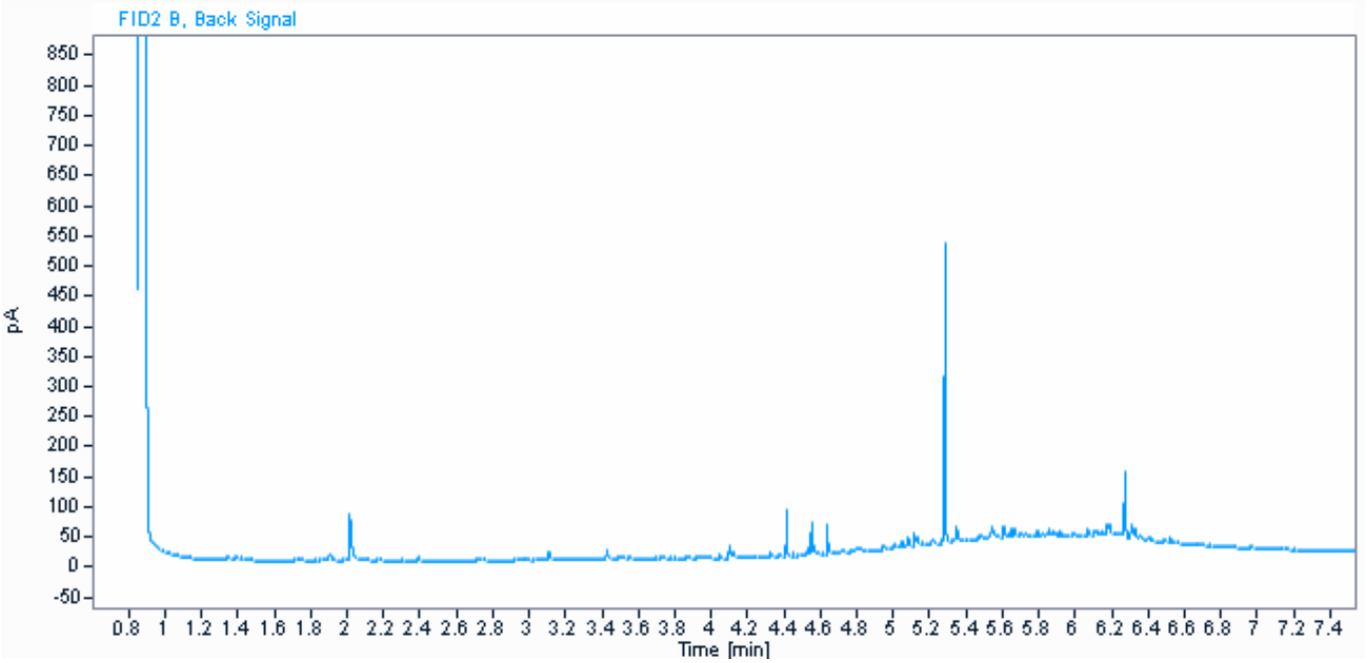

Parameter	Værdi	Enhed
C6H6-C10	3,2	mg / kg ts.
C10-C15	5,8	mg / kg ts.
C15-C20	12	mg / kg ts.
C20-C35	140	mg / kg ts.
Sum (C10-C20)	18	mg / kg ts.
Sum (C6H6-C35)	160	mg / kg ts.

Kommentarer
- Indeholder kulbrinter med et kogepunktsområde som asfalt/bitumen/fuelolie og tjære.

Informationerne i dette appendiks er ikke validerede og kan være blevet ændret.
Referer venligst til den officielle analyserapport for præcise data eller kontakt laboratoriet.
Rapporten vedrører kun de prøvede emner. Uddrag må kun gengives med laboratoriets skriftlige godkendelse.

Dokumentnavn: Rapport AR-24-VL-01005165-01 att Lars Bjørn Hansen, Modtaget 05-02-2024 (2420296, Nordic Waste) (EUAA59-24005165_Kromatogrammer
Hører til sagsnummer: 00.00.00-00-1-24
Registreringsdato: 6. februar 2024

eurofins | VBM Laboratoriet

☐ BALDERSHØJ 9
DK-2635 ISHØJ
TLF. +45 36 72 70 00
ROEDOVRE@EUROFINS.DK

☑ INDUSTRIVEJ 1
DK-9440 AABYBRO
TLF. +45 98 21 32 00
AABYBRO@EUROFINS.DK

AMS-Akut Miljø Service ApS
Mejlbyvej 45
8250 Egå

Dato:	06-02-2024
Batch ID:	EUAA59-24005165
Rapport gruppe:	1

Appendiks - Kromatogram : EUAA59-24005165-1

Prøve ID: 862-2024-00516511
Sagsnr.: 2420296
Sagsnavn: Nordic Waste
Prøvemærkning: Mile 1867
Metode: REFLAB metode 1:2010 v.2 GC-FID

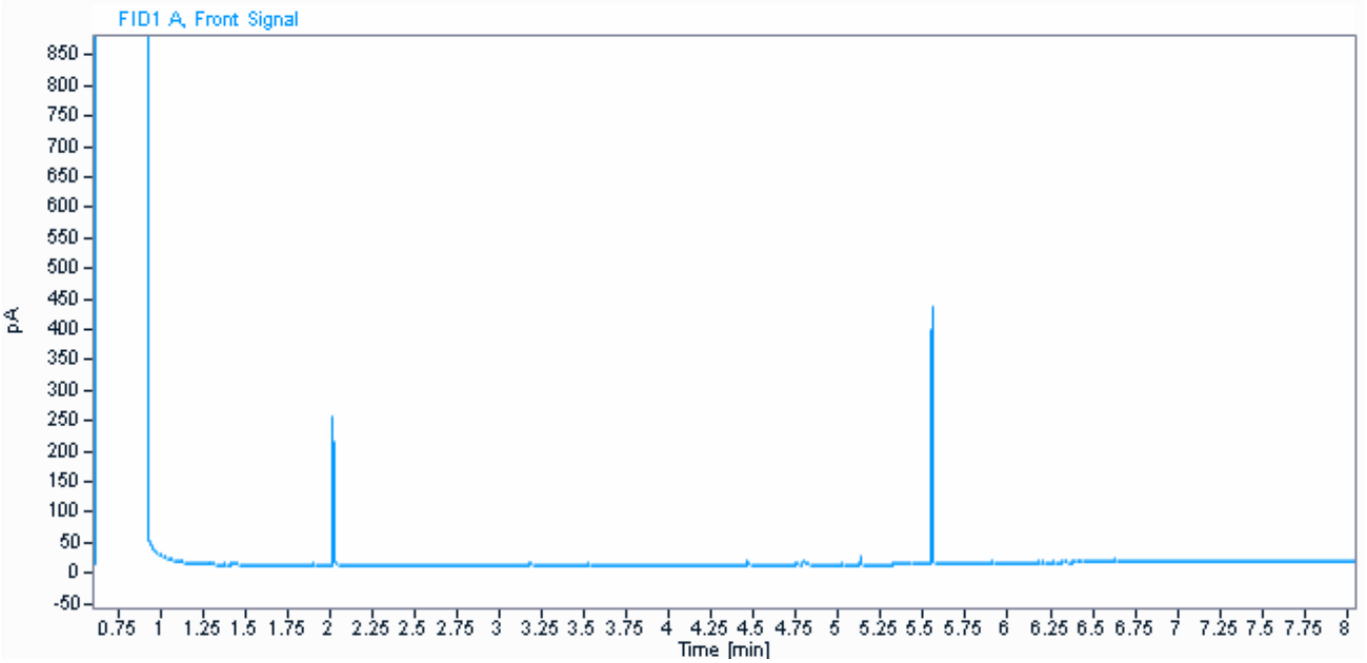

Parameter	Værdi	Enhed
C6H6-C10	< 2	mg / kg ts.
C10-C15	< 5	mg / kg ts.
C15-C20	< 5	mg / kg ts.
C20-C35	18	mg / kg ts.
Sum (C10-C20)	#	mg / kg ts.
Sum (C6H6-C35)	18	mg / kg ts.

Informationerne i dette appendiks er ikke validerede og kan være blevet ændret.
Referer venligst til den officielle analyserapport for præcise data eller kontakt laboratoriet.
Rapporten vedrører kun de prøvede emner. Uddrag må kun gengives med laboratoriets skriftlige godkendelse.

Dokumentnavn: Rapport AR-24-VL-01005165-01 att Lars Bjørn Hansen, Modtaget 05-02-2024 (2420296, Nordic Waste) (EUAA59-24005165_Kromatogrammer
Hører til sagsnummer: 00.00.00-00-1-24
Registreringsdato: 6. februar 2024

eurofins | VBM Laboratoriet

☐ BALDERSHØJ 9
DK-2635 ISHØJ
TLF. +45 36 72 70 00
ROEDOVRE@EUROFINS.DK

☑ INDUSTRIVEJ 1
DK-9440 AABYBRO
TLF. +45 98 21 32 00
AABYBRO@EUROFINS.DK

AMS-Akut Miljø Service ApS
Mejlbyvej 45
8250 Egå

Dato:	06-02-2024
Batch ID:	EUAA59-24005165
Rapport gruppe:	1

Appendiks - Kromatogram : EUAA59-24005165-1

Prøve ID: 862-2024-00516512
Sagsnr.: 2420296
Sagsnavn: Nordic Waste
Prøvemærkning: Mile 1868
Metode: REFLAB metode 1:2010 v.2 GC-FID

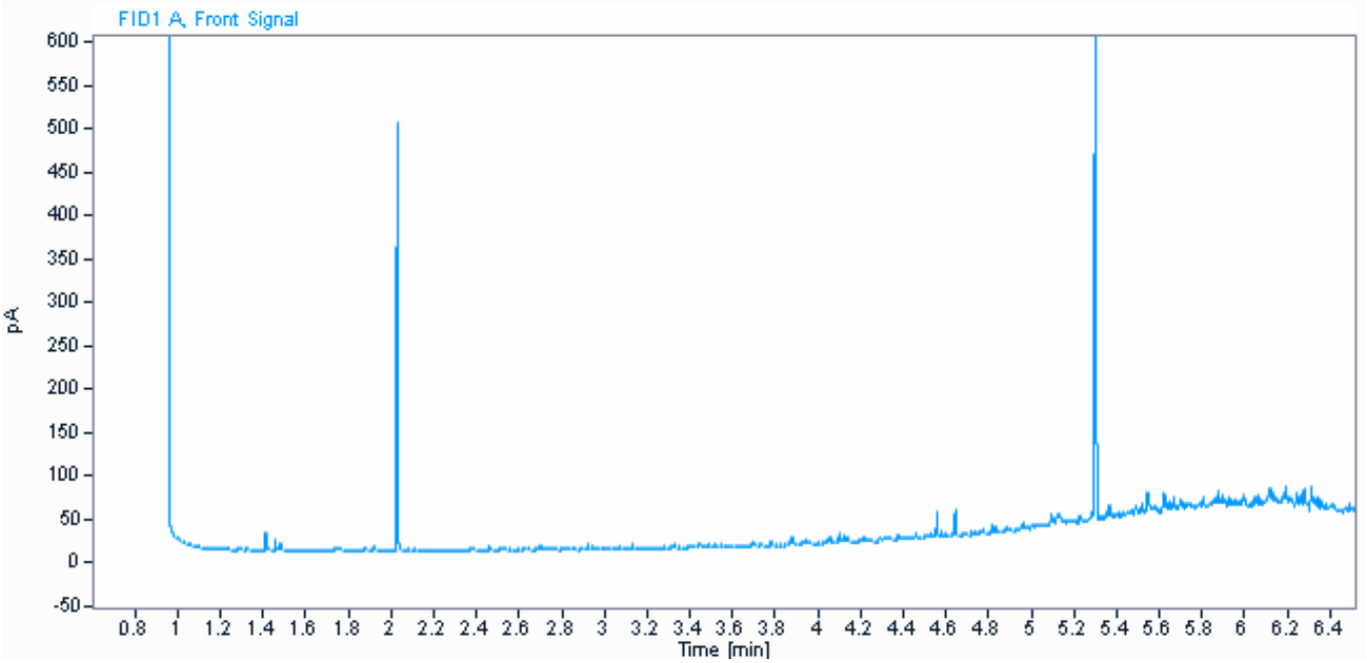

Parameter	Værdi	Enhed
C6H6-C10	< 2	mg / kg ts.
C10-C15	< 5	mg / kg ts.
C15-C20	9,4	mg / kg ts.
C20-C35	99	mg / kg ts.
Sum (C10-C20)	9,4	mg / kg ts.
Sum (C6H6-C35)	110	mg / kg ts.

Kommentarer
- Indeholder kulbrinter med et kogepunktsområde som asfalt/bitumen/fuelolie og tjære.
- Ud fra kromatogrammet vurderes det, at der kan være indhold af naturligt forekommende kulbrinter.

Informationerne i dette appendiks er ikke validerede og kan være blevet ændret.
Referer venligst til den officielle analyserapport for præcise data eller kontakt laboratoriet.
Rapporten vedrører kun de prøvede emner. Uddrag må kun gengives med laboratoriets skriftlige godkendelse.

Dokumentnavn: Rapport AR-24-VL-01005165-01 att Lars Bjørn Hansen, Modtaget 05-02-2024 (2420296, Nordic Waste) (EUAA59-24005165_Kromatogrammer
Hører til sagsnummer: 00.00.00-00-1-24
Registreringsdato: 6. februar 2024

eurofins | VBM Laboratoriet

☐ BALDERSHØJ 9
DK-2635 ISHØJ
TLF. +45 36 72 70 00
ROEDOVRE@EUROFINS.DK

☑ INDUSTRIVEJ 1
DK-9440 AABYBRO
TLF. +45 98 21 32 00
AABYBRO@EUROFINS.DK

AMS-Akut Miljø Service ApS
Mejlbyvej 45
8250 Egå

Dato:	06-02-2024
Batch ID:	EUAA59-24005165
Rapport gruppe:	1

Appendiks - Kromatogram : EUAA59-24005165-1

Prøve ID: 862-2024-00516513
Sagsnr.: 2420296
Sagsnavn: Nordic Waste
Prøvemærkning: Mile 1869
Metode: REFLAB metode 1:2010 v.2 GC-FID

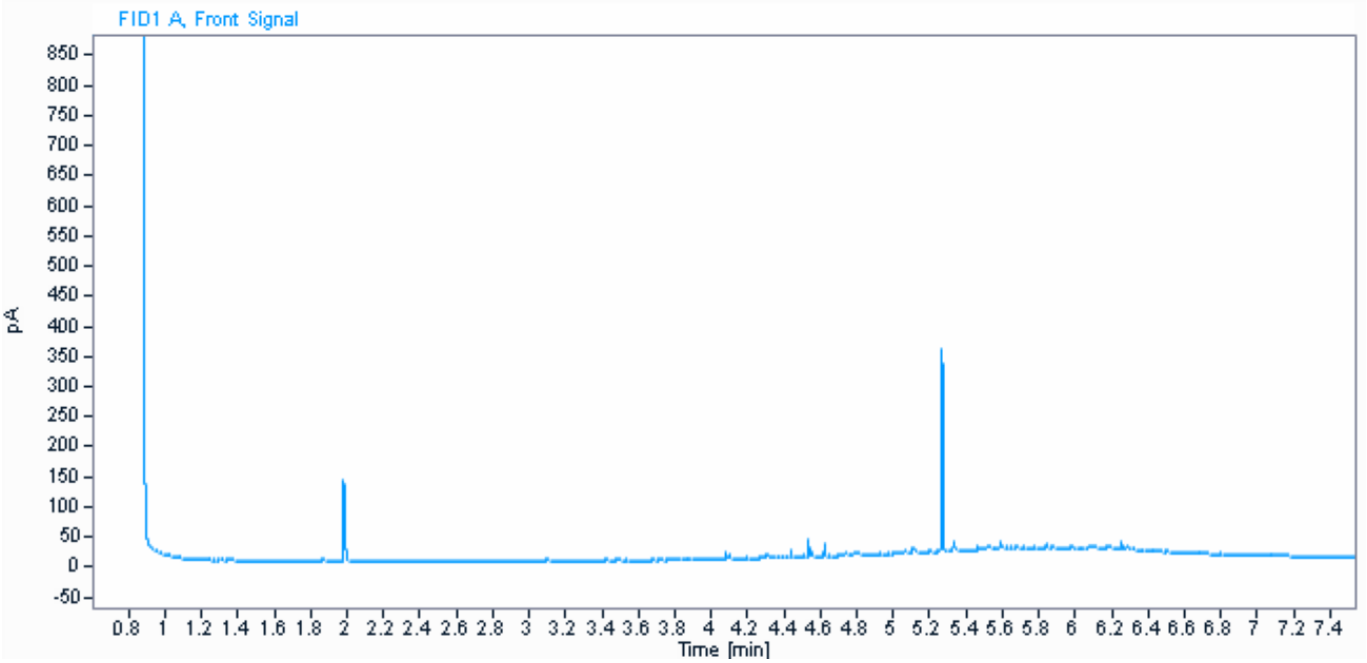

Parameter	Værdi	Enhed
C6H6-C10	< 2	mg / kg ts.
C10-C15	< 5	mg / kg ts.
C15-C20	9,5	mg / kg ts.
C20-C35	97	mg / kg ts.
Sum (C10-C20)	9,5	mg / kg ts.
Sum (C6H6-C35)	110	mg / kg ts.

Kommentarer
- Indeholder kulbrinter med et kogepunktsområde som asfalt/bitumen/fuelolie og tjære.

Informationerne i dette appendiks er ikke validerede og kan være blevet ændret.
Referer venligst til den officielle analyserapport for præcise data eller kontakt laboratoriet.
Rapporten vedrører kun de prøvede emner. Uddrag må kun gengives med laboratoriets skriftlige godkendelse.

Dokumentnavn: Rapport AR-24-VL-01005165-01 att Lars Bjørn Hansen, Modtaget 05-02-2024 (2420296, Nordic Waste) (EUAA59-24005165_Kromatogrammer
Hører til sagsnummer: 00.00.00-00-1-24
Registreringsdato: 6. februar 2024

eurofins | VBM Laboratoriet

☐ BALDERSHØJ 9
DK-2635 ISHØJ
TLF. +45 36 72 70 00
ROEDOVRE@EUROFINS.DK

☑ INDUSTRIVEJ 1
DK-9440 AABYBRO
TLF. +45 98 21 32 00
AABYBRO@EUROFINS.DK

AMS-Akut Miljø Service ApS
Mejlbyvej 45
8250 Egå

Dato:	06-02-2024
Batch ID:	EUAA59-24005165
Rapport gruppe:	1

Appendiks - Kromatogram : EUAA59-24005165-1

Prøve ID: 862-2024-00516514
Sagsnr.: 2420296
Sagsnavn: Nordic Waste
Prøvemærkning: Mile 1870
Metode: REFLAB metode 1:2010 v.2 GC-FID

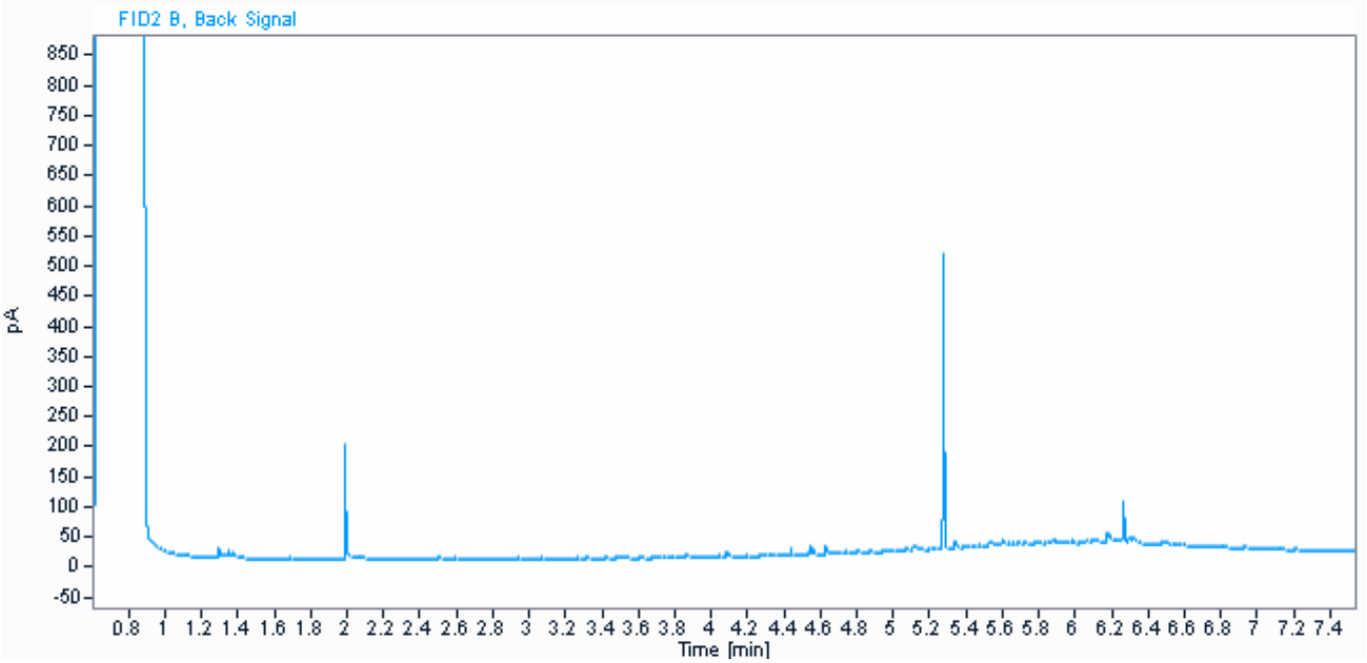

Parameter	Værdi	Enhed
C6H6-C10	2,3	mg / kg ts.
C10-C15	< 5	mg / kg ts.
C15-C20	9,4	mg / kg ts.
C20-C35	110	mg / kg ts.
Sum (C10-C20)	9,4	mg / kg ts.
Sum (C6H6-C35)	120	mg / kg ts.

Kommentarer
- Indeholder kulbrinter med et kogepunktsområde som asfalt/bitumen/fuelolie og tjære.

Informationerne i dette appendiks er ikke validerede og kan være blevet ændret.
Referer venligst til den officielle analyserapport for præcise data eller kontakt laboratoriet.
Rapporten vedrører kun de prøvede emner. Uddrag må kun gengives med laboratoriets skriftlige godkendelse.

Dokumentnavn: Rapport AR-24-VL-01005165-01 att Lars Bjørn Hansen, Modtaget 05-02-2024 (2420296, Nordic Waste) (EUAA59-24005165_Kromatogrammer
Hører til sagsnummer: 00.00.00-00-1-24
Registreringsdato: 6. februar 2024

eurofins | VBM Laboratoriet

☐ BALDERSHØJ 9
DK-2635 ISHØJ
TLF. +45 36 72 70 00
ROEDOVRE@EUROFINS.DK

☑ INDUSTRIVEJ 1
DK-9440 AABYBRO
TLF. +45 98 21 32 00
AABYBRO@EUROFINS.DK

AMS-Akut Miljø Service ApS
Mejlbyvej 45
8250 Egå

Dato:	06-02-2024
Batch ID:	EUAA59-24005165
Rapport gruppe:	1

Appendiks - Kromatogram : EUAA59-24005165-1

Prøve ID: 862-2024-00516516
Sagsnr.: 2420296
Sagsnavn: Nordic Waste
Prøvemærkning: Mile 1872
Metode: REFLAB metode 1:2010 v.2 GC-FID

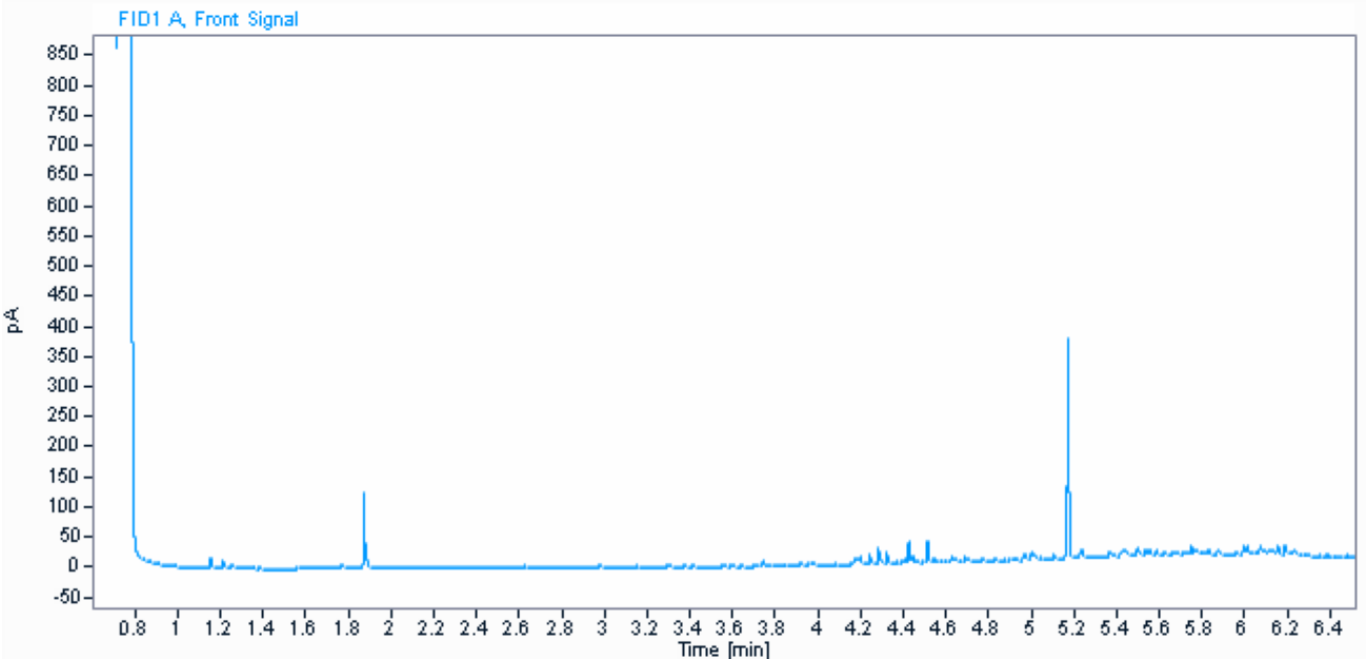

Parameter	Værdi	Enhed
C6H6-C10	2,2	mg / kg ts.
C10-C15	< 5	mg / kg ts.
C15-C20	14	mg / kg ts.
C20-C35	120	mg / kg ts.
Sum (C10-C20)	14	mg / kg ts.
Sum (C6H6-C35)	130	mg / kg ts.

Kommentarer
- Indeholder kulbrinter med et kogepunktsområde som asfalt/bitumen/fuelolie og tjære.

Informationerne i dette appendiks er ikke validerede og kan være blevet ændret.
Referer venligst til den officielle analyserapport for præcise data eller kontakt laboratoriet.
Rapporten vedrører kun de prøvede emner. Uddrag må kun gengives med laboratoriets skriftlige godkendelse.

Dokumentnavn: Rapport AR-24-VL-01005165-01 att Lars Bjørn Hansen, Modtaget 05-02-2024 (2420296, Nordic Waste) (EUAA59-24005165_Kromatogrammer
Hører til sagsnummer: 00.00.00-00-1-24
Registreringsdato: 6. februar 2024

eurofins | VBM Laboratoriet

☐ BALDERSHØJ 9
DK-2635 ISHØJ
TLF. +45 36 72 70 00
ROEDOVRE@EUROFINS.DK

☑ INDUSTRIVEJ 1
DK-9440 AABYBRO
TLF. +45 98 21 32 00
AABYBRO@EUROFINS.DK

AMS-Akut Miljø Service ApS
Mejlbyvej 45
8250 Egå

Dato:	06-02-2024
Batch ID:	EUAA59-24005165
Rapport gruppe:	1

Appendiks - Kromatogram : EUAA59-24005165-1

Prøve ID: 862-2024-00516517
Sagsnr.: 2420296
Sagsnavn: Nordic Waste
Prøvemærkning: Mile 1873
Metode: REFLAB metode 1:2010 v.2 GC-FID

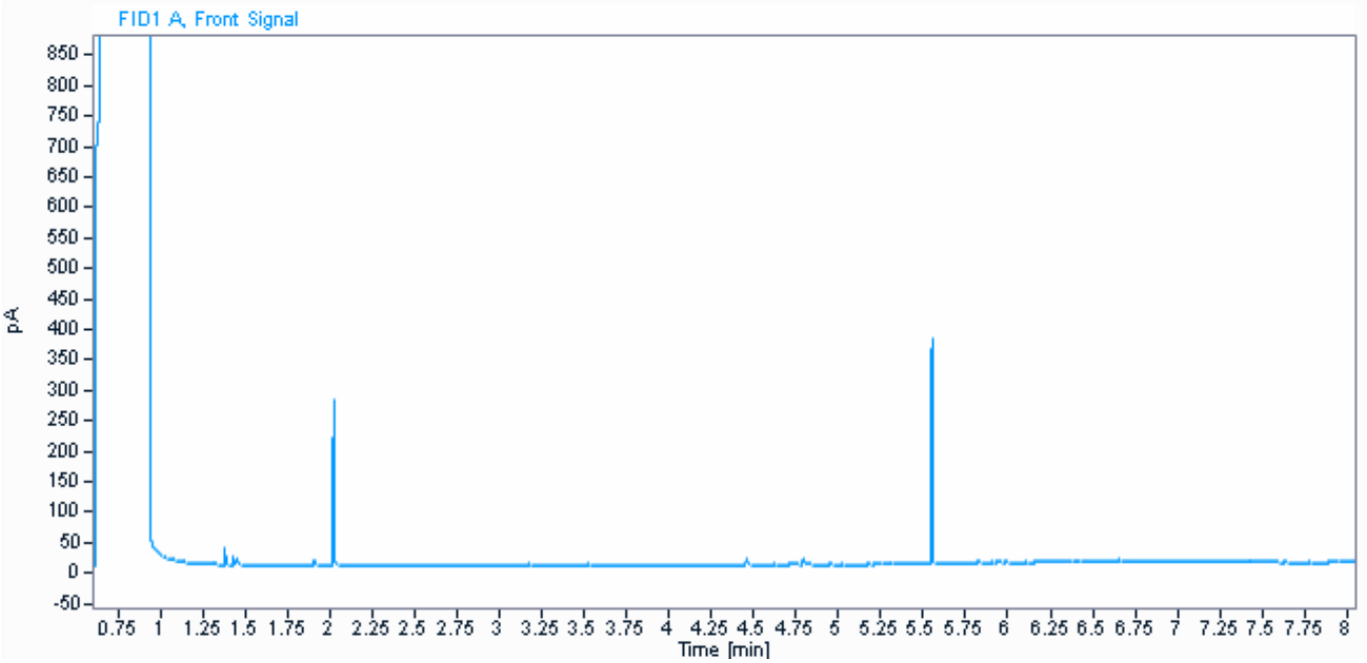

Parameter	Værdi	Enhed
C6H6-C10	< 2	mg / kg ts.
C10-C15	< 5	mg / kg ts.
C15-C20	< 5	mg / kg ts.
C20-C35	25	mg / kg ts.
Sum (C10-C20)	#	mg / kg ts.
Sum (C6H6-C35)	25	mg / kg ts.

Informationerne i dette appendiks er ikke validerede og kan være blevet ændret.
Referer venligst til den officielle analyserapport for præcise data eller kontakt laboratoriet.
Rapporten vedrører kun de prøvede emner. Uddrag må kun gengives med laboratoriets skriftlige godkendelse.

Dokumentnavn: Rapport AR-24-VL-01005165-01 att Lars Bjørn Hansen, Modtaget 05-02-2024 (2420296, Nordic Waste) (EUAA59-24005165_Kromatogrammer
Hører til sagsnummer: 00.00.00-00-1-24
Registreringsdato: 6. februar 2024

eurofins | VBM Laboratoriet

☐ BALDERSHØJ 9
DK-2635 ISHØJ
TLF. +45 36 72 70 00
ROEDOVRE@EUROFINS.DK

☑ INDUSTRIVEJ 1
DK-9440 AABYBRO
TLF. +45 98 21 32 00
AABYBRO@EUROFINS.DK

AMS-Akut Miljø Service ApS
Mejlbyvej 45
8250 Egå

Dato:	06-02-2024
Batch ID:	EUAA59-24005165
Rapport gruppe:	1

Appendiks - Kromatogram : EUAA59-24005165-1

Prøve ID: 862-2024-00516518
Sagsnr.: 2420296
Sagsnavn: Nordic Waste
Prøvemærkning: Mile 1874
Metode: REFLAB metode 1:2010 v.2 GC-FID

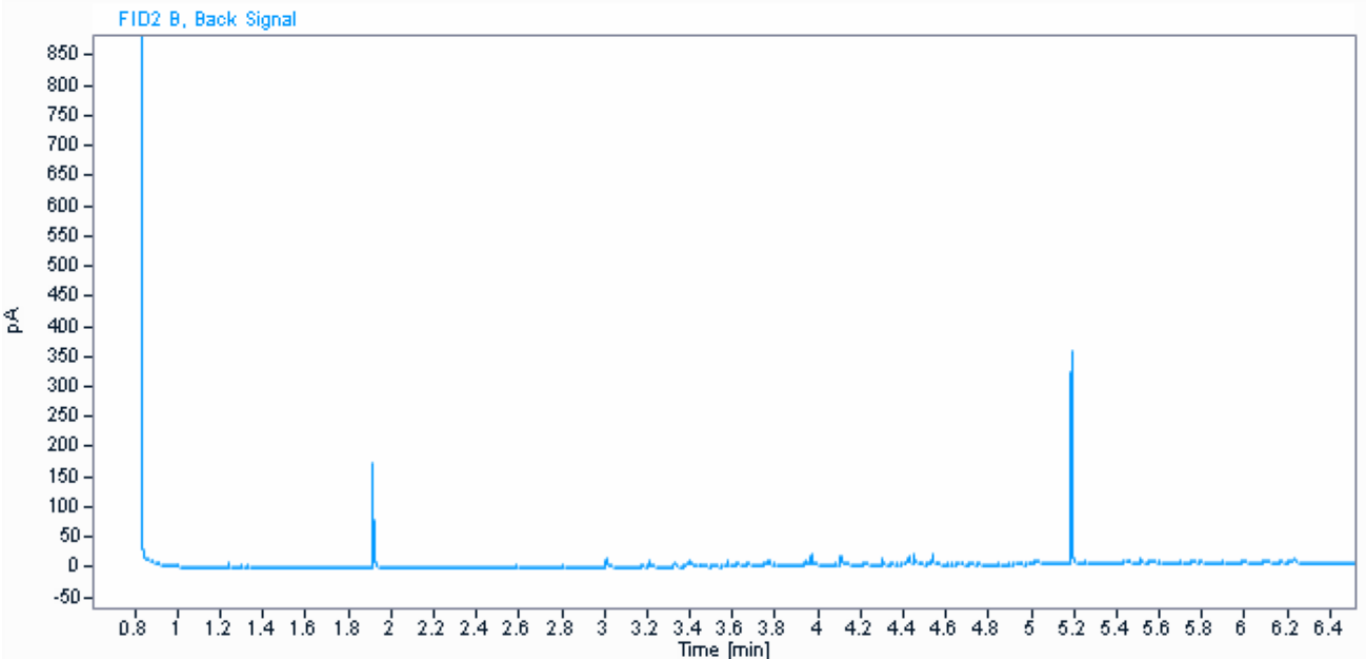

Parameter	Værdi	Enhed
C6H6-C10	< 2	mg / kg ts.
C10-C15	< 5	mg / kg ts.
C15-C20	9,6	mg / kg ts.
C20-C35	41	mg / kg ts.
Sum (C10-C20)	9,6	mg / kg ts.
Sum (C6H6-C35)	51	mg / kg ts.

Informationerne i dette appendiks er ikke validerede og kan være blevet ændret.
Referer venligst til den officielle analyserapport for præcise data eller kontakt laboratoriet.
Rapporten vedrører kun de prøvede emner. Uddrag må kun gengives med laboratoriets skriftlige godkendelse.

Dokumentnavn: Rapport AR-24-VL-01005165-01 att Lars Bjørn Hansen, Modtaget 05-02-2024 (2420296, Nordic Waste) (EUAA59-24005165_Kromatogrammer
Hører til sagsnummer: 00.00.00-00-1-24
Registreringsdato: 6. februar 2024

eurofins | VBM Laboratoriet

☐ BALDERSHØJ 9
DK-2635 ISHØJ
TLF. +45 36 72 70 00
ROEDOVRE@EUROFINS.DK

☑ INDUSTRIVEJ 1
DK-9440 AABYBRO
TLF. +45 98 21 32 00
AABYBRO@EUROFINS.DK

AMS-Akut Miljø Service ApS
Mejlbyvej 45
8250 Egå

Dato:	06-02-2024
Batch ID:	EUAA59-24005165
Rapport gruppe:	1

Appendiks - Kromatogram : EUAA59-24005165-1

Prøve ID: 862-2024-00516519
Sagsnr.: 2420296
Sagsnavn: Nordic Waste
Prøvemærkning: Mile 1875
Metode: REFLAB metode 1:2010 v.2 GC-FID

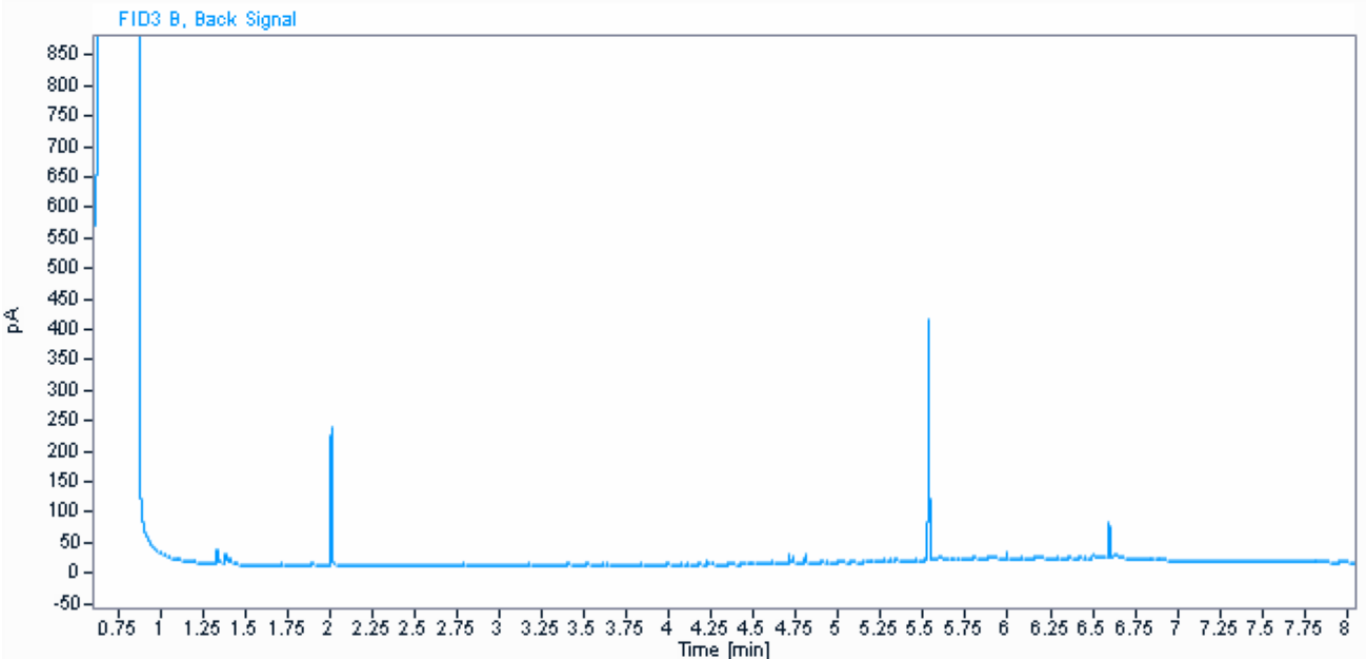

Parameter	Værdi	Enhed
C6H6-C10	2,2	mg / kg ts.
C10-C15	< 5	mg / kg ts.
C15-C20	7,8	mg / kg ts.
C20-C35	94	mg / kg ts.
Sum (C10-C20)	7,8	mg / kg ts.
Sum (C6H6-C35)	100	mg / kg ts.

Kommentarer
- Indeholder kulbrinter med et kogepunktsområde som asfalt/bitumen/fuelolie og tjære.

Informationerne i dette appendiks er ikke validerede og kan være blevet ændret.
Referer venligst til den officielle analyserapport for præcise data eller kontakt laboratoriet.
Rapporten vedrører kun de prøvede emner. Uddrag må kun gengives med laboratoriets skriftlige godkendelse.

Dokumentnavn: Rapport AR-24-VL-01005165-01 att Lars Bjørn Hansen, Modtaget 05-02-2024 (2420296, Nordic Waste) (EUAA59-24005165_Kromatogrammer
Hører til sagsnummer: 00.00.00-00-1-24
Registreringsdato: 6. februar 2024

eurofins | VBM Laboratoriet

☐ BALDERSHØJ 9
DK-2635 ISHØJ
TLF. +45 36 72 70 00
ROEDOVRE@EUROFINS.DK

☑ INDUSTRIVEJ 1
DK-9440 AABYBRO
TLF. +45 98 21 32 00
AABYBRO@EUROFINS.DK

AMS-Akut Miljø Service ApS
Mejlbyvej 45
8250 Egå

Dato:	06-02-2024
Batch ID:	EUAA59-24005165
Rapport gruppe:	1

Appendiks - Kromatogram : EUAA59-24005165-1

Prøve ID: 862-2024-00516520
Sagsnr.: 2420296
Sagsnavn: Nordic Waste
Prøvemærkning: Mile 1876
Metode: REFLAB metode 1:2010 v.2 GC-FID

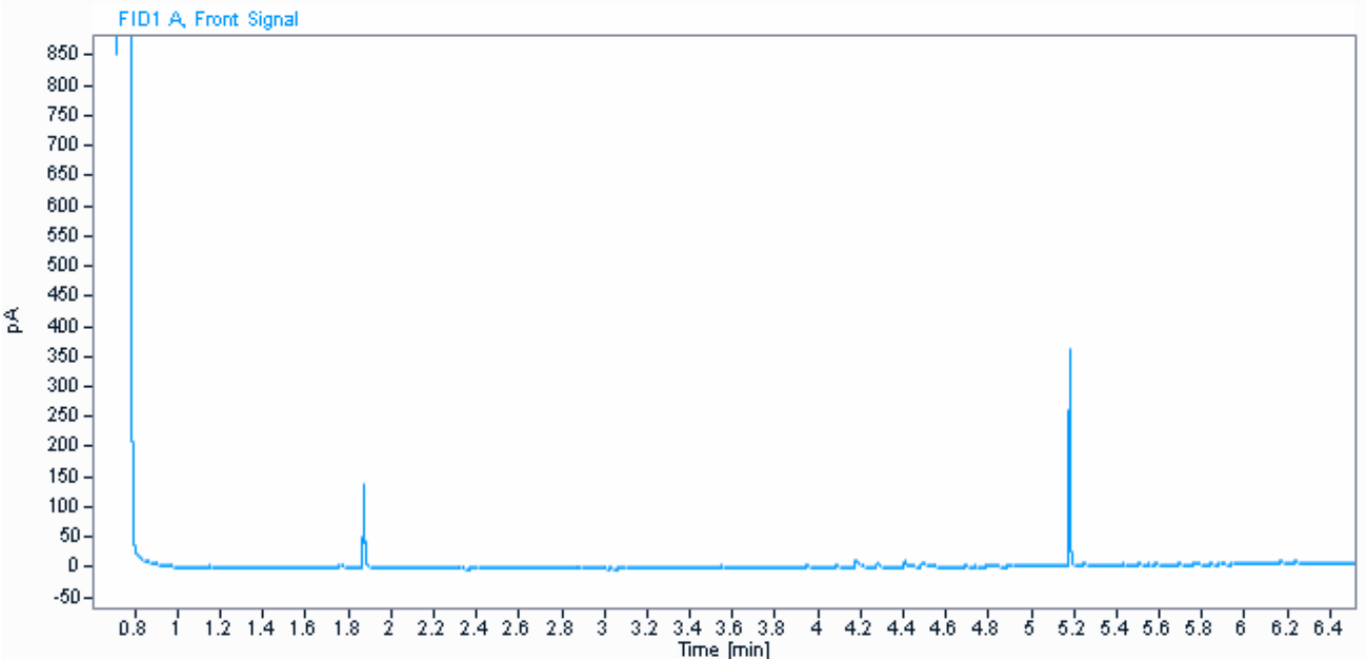

Parameter	Værdi	Enhed
C6H6-C10	2,0	mg / kg ts.
C10-C15	< 5	mg / kg ts.
C15-C20	6,6	mg / kg ts.
C20-C35	48	mg / kg ts.
Sum (C10-C20)	6,6	mg / kg ts.
Sum (C6H6-C35)	56	mg / kg ts.

Informationerne i dette appendiks er ikke validerede og kan være blevet ændret.
Referer venligst til den officielle analyserapport for præcise data eller kontakt laboratoriet.
Rapporten vedrører kun de prøvede emner. Uddrag må kun gengives med laboratoriets skriftlige godkendelse.

Dokumentnavn: Rapport AR-24-VL-01005165-01 att Lars Bjørn Hansen, Modtaget 05-02-2024 (2420296, Nordic Waste) (EUAA59-24005165_Kromatogrammer
Hører til sagsnummer: 00.00.00-00-1-24
Registreringsdato: 6. februar 2024

eurofins | VBM Laboratoriet

☐ BALDERSHØJ 9
DK-2635 ISHØJ
TLF. +45 36 72 70 00
ROEDOVRE@EUROFINS.DK

☑ INDUSTRIVEJ 1
DK-9440 AABYBRO
TLF. +45 98 21 32 00
AABYBRO@EUROFINS.DK

AMS-Akut Miljø Service ApS
Mejlbyvej 45
8250 Egå

Dato:	06-02-2024
Batch ID:	EUAA59-24005165
Rapport gruppe:	1

Appendiks - Kromatogram : EUAA59-24005165-1

Prøve ID: 862-2024-00516521
Sagsnr.: 2420296
Sagsnavn: Nordic Waste
Prøvemærkning: Mile 1877
Metode: REFLAB metode 1:2010 v.2 GC-FID

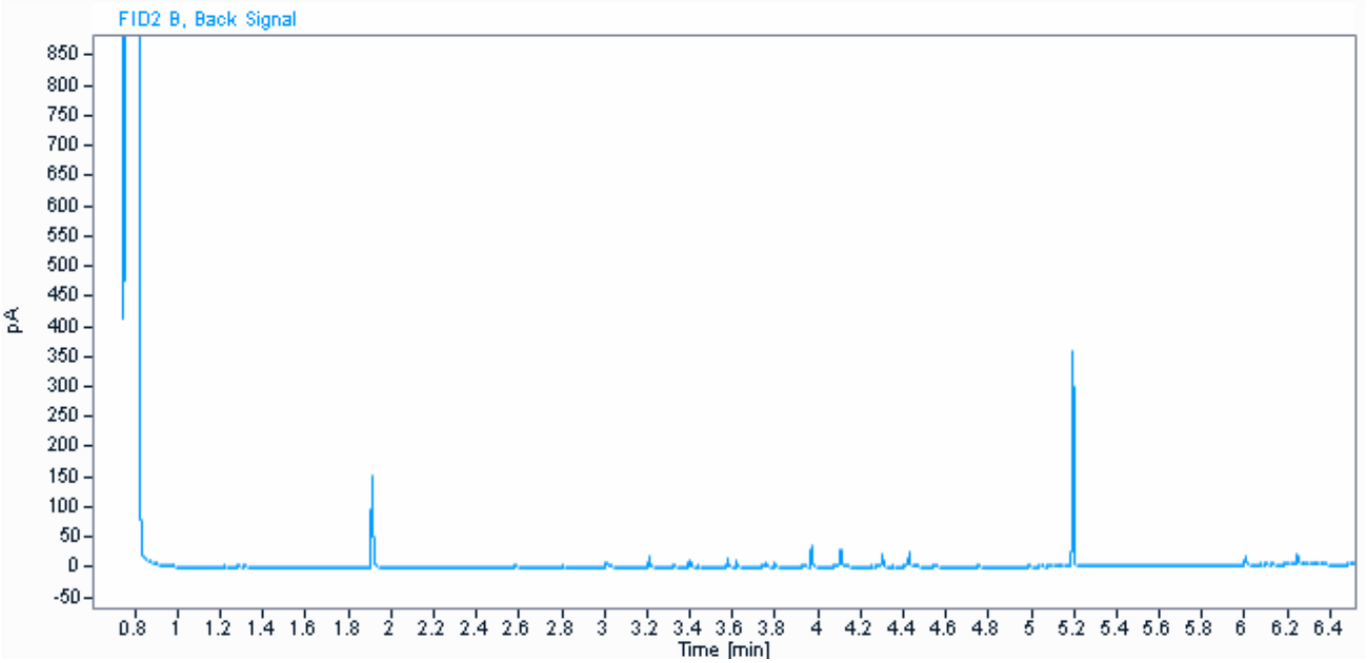

Parameter	Værdi	Enhed
C6H6-C10	2,1	mg / kg ts.
C10-C15	< 5	mg / kg ts.
C15-C20	< 5	mg / kg ts.
C20-C35	16	mg / kg ts.
Sum (C10-C20)	#	mg / kg ts.
Sum (C6H6-C35)	18	mg / kg ts.

Informationerne i dette appendiks er ikke validerede og kan være blevet ændret.
Referer venligst til den officielle analyserapport for præcise data eller kontakt laboratoriet.
Rapporten vedrører kun de prøvede emner. Uddrag må kun gengives med laboratoriets skriftlige godkendelse.

Dokumentnavn: Rapport AR-24-VL-01005165-01 att Lars Bjørn Hansen, Modtaget 05-02-2024 (2420296, Nordic Waste) (EUAA59-24005165_Kromatogrammer
Hører til sagsnummer: 00.00.00-00-1-24
Registreringsdato: 6. februar 2024

eurofins | VBM Laboratoriet

☐ BALDERSHØJ 9
DK-2635 ISHØJ
TLF. +45 36 72 70 00
ROEDOVRE@EUROFINS.DK

☑ INDUSTRIVEJ 1
DK-9440 AABYBRO
TLF. +45 98 21 32 00
AABYBRO@EUROFINS.DK

AMS-Akut Miljø Service ApS
Mejlbyvej 45
8250 Egå

Dato:	06-02-2024
Batch ID:	EUAA59-24005165
Rapport gruppe:	1

Appendiks - Kromatogram : EUAA59-24005165-1

Prøve ID: 862-2024-00516522
Sagsnr.: 2420296
Sagsnavn: Nordic Waste
Prøvemærkning: Mile 1878
Metode: REFLAB metode 1:2010 v.2 GC-FID

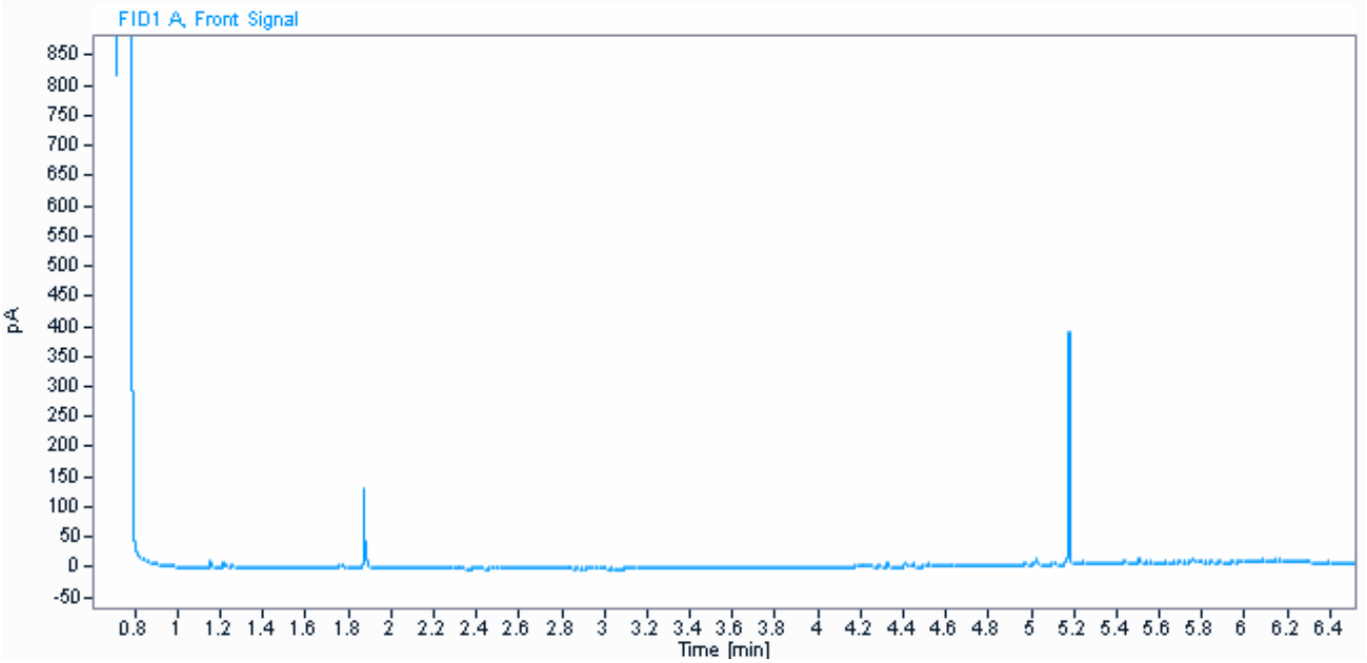

Parameter	Værdi	Enhed
C6H6-C10	2,6	mg / kg ts.
C10-C15	< 5	mg / kg ts.
C15-C20	< 5	mg / kg ts.
C20-C35	57	mg / kg ts.
Sum (C10-C20)	#	mg / kg ts.
Sum (C6H6-C35)	59	mg / kg ts.

Informationerne i dette appendiks er ikke validerede og kan være blevet ændret.
Referer venligst til den officielle analyserapport for præcise data eller kontakt laboratoriet.
Rapporten vedrører kun de prøvede emner. Uddrag må kun gengives med laboratoriets skriftlige godkendelse.

Dokumentnavn: Rapport AR-24-VL-01005165-01 att Lars Bjørn Hansen, Modtaget 05-02-2024 (2420296, Nordic Waste) (EUAA59-24005165_Kromatogrammer
Hører til sagsnummer: 00.00.00-00-1-24
Registreringsdato: 6. februar 2024

eurofins | VBM Laboratoriet

☐ BALDERSHØJ 9
DK-2635 ISHØJ
TLF. +45 36 72 70 00
ROEDOVRE@EUROFINS.DK

☑ INDUSTRIVEJ 1
DK-9440 AABYBRO
TLF. +45 98 21 32 00
AABYBRO@EUROFINS.DK

AMS-Akut Miljø Service ApS
Mejlbyvej 45
8250 Egå

Dato:	06-02-2024
Batch ID:	EUAA59-24005165
Rapport gruppe:	1

Appendiks - Kromatogram : EUAA59-24005165-1

Prøve ID: 862-2024-00516523
Sagsnr.: 2420296
Sagsnavn: Nordic Waste
Prøvemærkning: Mile 1879
Metode: REFLAB metode 1:2010 v.2 GC-FID

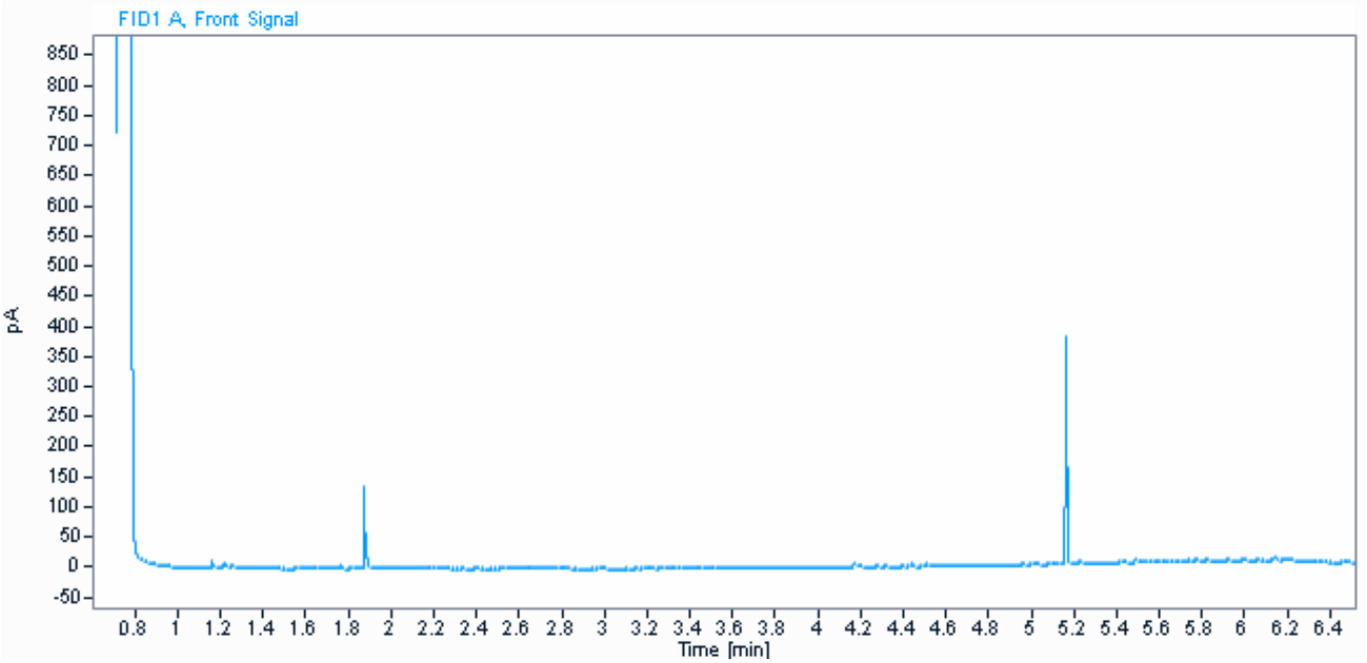

Parameter	Værdi	Enhed
C6H6-C10	< 2	mg / kg ts.
C10-C15	< 5	mg / kg ts.
C15-C20	< 5	mg / kg ts.
C20-C35	57	mg / kg ts.
Sum (C10-C20)	#	mg / kg ts.
Sum (C6H6-C35)	57	mg / kg ts.

Informationerne i dette appendiks er ikke validerede og kan være blevet ændret.
Referer venligst til den officielle analyserapport for præcise data eller kontakt laboratoriet.
Rapporten vedrører kun de prøvede emner. Uddrag må kun gengives med laboratoriets skriftlige godkendelse.

Dokumentnavn: Rapport AR-24-VL-01005165-01 att Lars Bjørn Hansen, Modtaget 05-02-2024 (2420296, Nordic Waste) (EUAA59-24005165_Kromatogrammer
Hører til sagsnummer: 00.00.00-00-1-24
Registreringsdato: 6. februar 2024

eurofins | VBM Laboratoriet

☐ BALDERSHØJ 9
DK-2635 ISHØJ
TLF. +45 36 72 70 00
ROEDOVRE@EUROFINS.DK

☑ INDUSTRIVEJ 1
DK-9440 AABYBRO
TLF. +45 98 21 32 00
AABYBRO@EUROFINS.DK

AMS-Akut Miljø Service ApS
Mejlbyvej 45
8250 Egå

Dato:	06-02-2024
Batch ID:	EUAA59-24005165
Rapport gruppe:	1

Appendiks - Kromatogram : EUAA59-24005165-1

Prøve ID: 862-2024-00516524
Sagsnr.: 2420296
Sagsnavn: Nordic Waste
Prøvemærkning: Mile 1880
Metode: REFLAB metode 1:2010 v.2 GC-FID

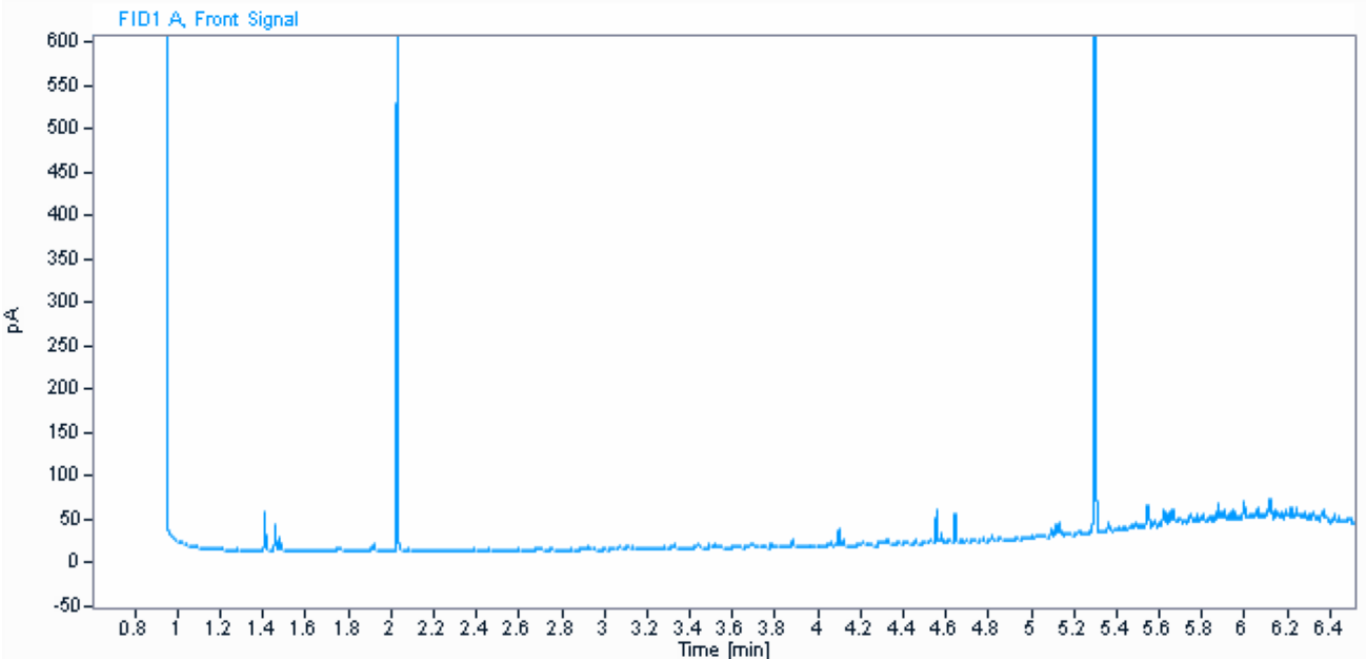

Parameter	Værdi	Enhed
C6H6-C10	2,7	mg / kg ts.
C10-C15	< 5	mg / kg ts.
C15-C20	10	mg / kg ts.
C20-C35	100	mg / kg ts.
Sum (C10-C20)	10	mg / kg ts.
Sum (C6H6-C35)	110	mg / kg ts.

Kommentarer
- Indeholder kulbrinter med et kogepunktsområde som asfalt/bitumen/fuelolie og tjære.
- Ud fra kromatogrammet vurderes det, at der kan være indhold af naturligt forekommende kulbrinter.

Informationerne i dette appendiks er ikke validerede og kan være blevet ændret.
Referer venligst til den officielle analyserapport for præcise data eller kontakt laboratoriet.
Rapporten vedrører kun de prøvede emner. Uddrag må kun gengives med laboratoriets skriftlige godkendelse.

Dokumentnavn: Rapport AR-24-VL-01005165-01 att Lars Bjørn Hansen, Modtaget 05-02-2024 (2420296, Nordic Waste) (EUAA59-24005165_Kromatogrammer
Hører til sagsnummer: 00.00.00-00-1-24
Registreringsdato: 6. februar 2024

eurofins | VBM Laboratoriet

☐ BALDERSHØJ 9
DK-2635 ISHØJ
TLF. +45 36 72 70 00
ROEDOVRE@EUROFINS.DK

☑ INDUSTRIVEJ 1
DK-9440 AABYBRO
TLF. +45 98 21 32 00
AABYBRO@EUROFINS.DK

AMS-Akut Miljø Service ApS
Mejlbyvej 45
8250 Egå

Dato:	06-02-2024
Batch ID:	EUAA59-24005165
Rapport gruppe:	1

Appendiks - Kromatogram : EUAA59-24005165-1

Prøve ID: 862-2024-00516525
Sagsnr.: 2420296
Sagsnavn: Nordic Waste
Prøvemærkning: Mile 1881
Metode: REFLAB metode 1:2010 v.2 GC-FID

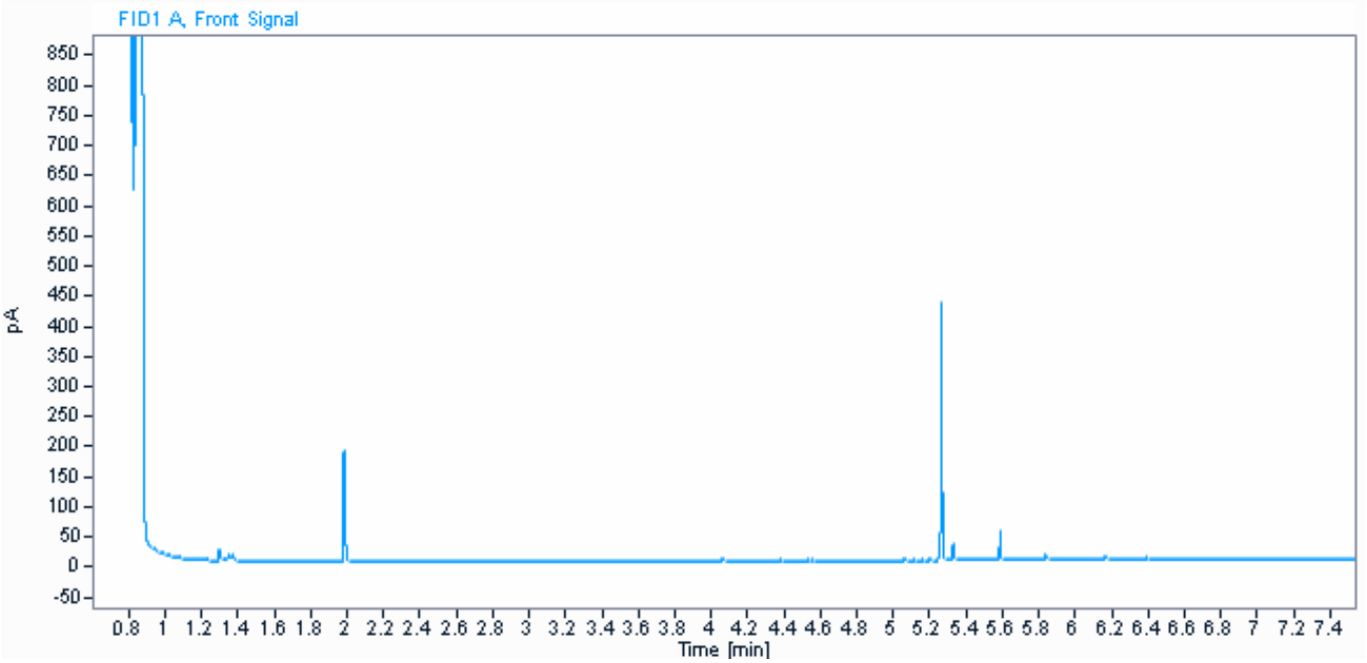

Parameter	Værdi	Enhed
C6H6-C10	< 2	mg / kg ts.
C10-C15	< 5	mg / kg ts.
C15-C20	< 5	mg / kg ts.
C20-C35	8,4	mg / kg ts.
Sum (C10-C20)	#	mg / kg ts.
Sum (C6H6-C35)	8,4	mg / kg ts.

Informationerne i dette appendiks er ikke validerede og kan være blevet ændret.
Referer venligst til den officielle analyserapport for præcise data eller kontakt laboratoriet.
Rapporten vedrører kun de prøvede emner. Uddrag må kun gengives med laboratoriets skriftlige godkendelse.

Dokumentnavn: Rapport AR-24-VL-01005165-01 att Lars Bjørn Hansen, Modtaget 05-02-2024 (2420296, Nordic Waste) (EUAA59-24005165_Kromatogrammer
Hører til sagsnummer: 00.00.00-00-1-24
Registreringsdato: 6. februar 2024

eurofins | VBM Laboratoriet

☐ BALDERSHØJ 9
DK-2635 ISHØJ
TLF. +45 36 72 70 00
ROEDOVRE@EUROFINS.DK

☑ INDUSTRIVEJ 1
DK-9440 AABYBRO
TLF. +45 98 21 32 00
AABYBRO@EUROFINS.DK

AMS-Akut Miljø Service ApS
Mejlbyvej 45
8250 Egå

Dato:	06-02-2024
Batch ID:	EUAA59-24005165
Rapport gruppe:	1

Appendiks - Kromatogram : EUAA59-24005165-1

Prøve ID: 862-2024-00516527
Sagsnr.: 2420296
Sagsnavn: Nordic Waste
Prøvemærkning: Mile 1883
Metode: REFLAB metode 1:2010 v.2 GC-FID

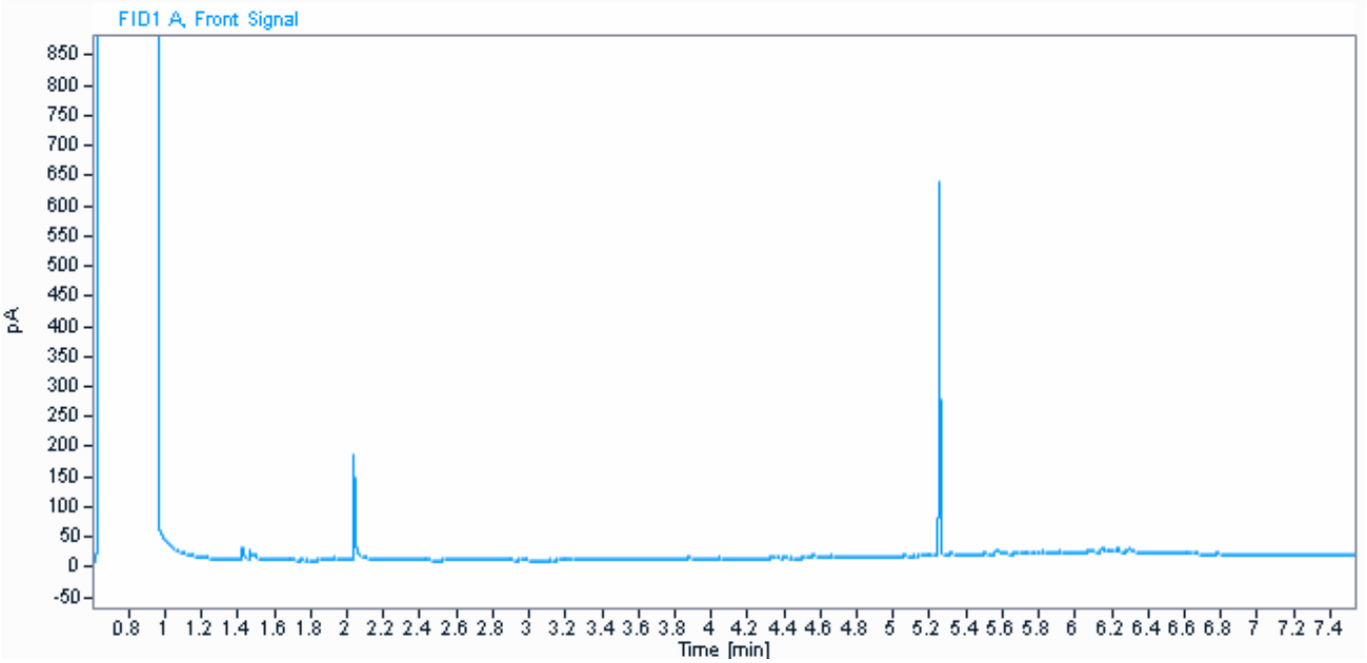

Parameter	Værdi	Enhed
C6H6-C10	6,1	mg / kg ts.
C10-C15	< 5	mg / kg ts.
C15-C20	9,5	mg / kg ts.
C20-C35	59	mg / kg ts.
Sum (C10-C20)	9,5	mg / kg ts.
Sum (C6H6-C35)	75	mg / kg ts.

Informationerne i dette appendiks er ikke validerede og kan være blevet ændret.
Referer venligst til den officielle analyserapport for præcise data eller kontakt laboratoriet.
Rapporten vedrører kun de prøvede emner. Uddrag må kun gengives med laboratoriets skriftlige godkendelse.

Dokumentnavn: Rapport AR-24-VL-01005165-01 att Lars Bjørn Hansen, Modtaget 05-02-2024 (2420296, Nordic Waste) (EUAA59-24005165_Kromatogrammer
Hører til sagsnummer: 00.00.00-00-1-24
Registreringsdato: 6. februar 2024

eurofins | VBM Laboratoriet

☐ BALDERSHØJ 9
DK-2635 ISHØJ
TLF. +45 36 72 70 00
ROEDOVRE@EUROFINS.DK

☑ INDUSTRIVEJ 1
DK-9440 AABYBRO
TLF. +45 98 21 32 00
AABYBRO@EUROFINS.DK

AMS-Akut Miljø Service ApS
Mejlbyvej 45
8250 Egå

Dato:	06-02-2024
Batch ID:	EUAA59-24005165
Rapport gruppe:	1

Appendiks - Kromatogram : EUAA59-24005165-1

Prøve ID: 862-2024-00516528
Sagsnr.: 2420296
Sagsnavn: Nordic Waste
Prøvemærkning: Mile 1884
Metode: REFLAB metode 1:2010 v.2 GC-FID

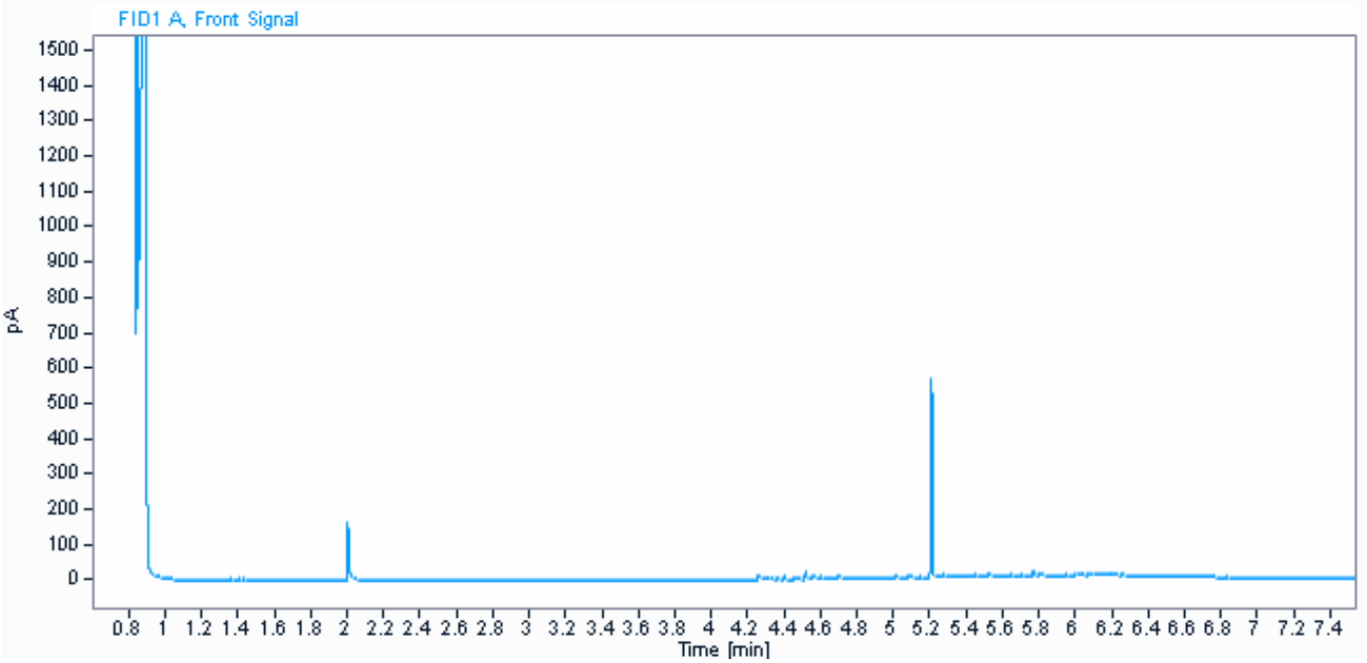

Parameter	Værdi	Enhed
C6H6-C10	3,6	mg / kg ts.
C10-C15	< 5	mg / kg ts.
C15-C20	8,0	mg / kg ts.
C20-C35	87	mg / kg ts.
Sum (C10-C20)	8,0	mg / kg ts.
Sum (C6H6-C35)	98	mg / kg ts.

Informationerne i dette appendiks er ikke validerede og kan være blevet ændret.
Referer venligst til den officielle analyserapport for præcise data eller kontakt laboratoriet.
Rapporten vedrører kun de prøvede emner. Uddrag må kun gengives med laboratoriets skriftlige godkendelse.

Dokumentnavn: Rapport AR-24-VL-01005165-01 att Lars Bjørn Hansen, Modtaget 05-02-2024 (2420296, Nordic Waste) (EUAA59-24005165_Kromatogrammer
Hører til sagsnummer: 00.00.00-00-1-24
Registreringsdato: 6. februar 2024

eurofins | VBM Laboratoriet

☐ BALDERSHØJ 9
DK-2635 ISHØJ
TLF. +45 36 72 70 00
ROEDOVRE@EUROFINS.DK

☑ INDUSTRIVEJ 1
DK-9440 AABYBRO
TLF. +45 98 21 32 00
AABYBRO@EUROFINS.DK

AMS-Akut Miljø Service ApS
Mejlbyvej 45
8250 Egå

Dato:	06-02-2024
Batch ID:	EUAA59-24005165
Rapport gruppe:	1

Appendiks - Kromatogram : EUAA59-24005165-1

Prøve ID: 862-2024-00516529
Sagsnr.: 2420296
Sagsnavn: Nordic Waste
Prøvemærkning: Mile 1885
Metode: REFLAB metode 1:2010 v.2 GC-FID

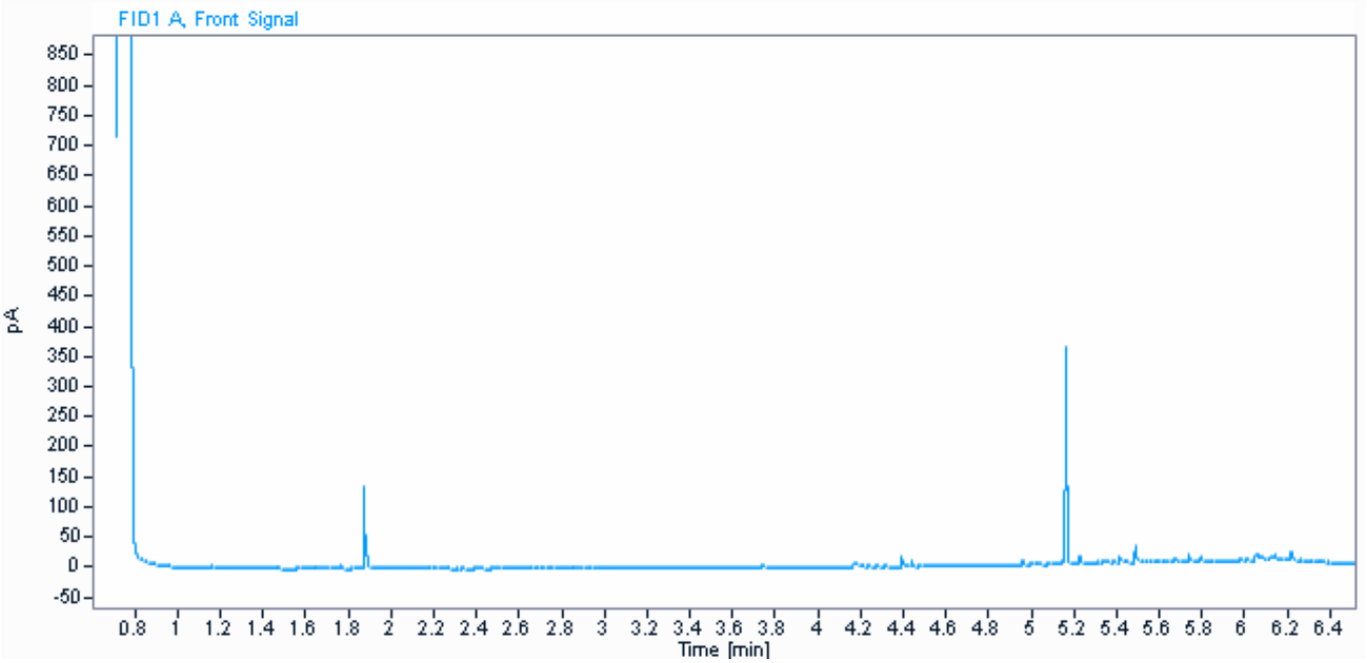

Parameter	Værdi	Enhed
C6H6-C10	3,0	mg / kg ts.
C10-C15	9,2	mg / kg ts.
C15-C20	20	mg / kg ts.
C20-C35	150	mg / kg ts.
Sum (C10-C20)	29	mg / kg ts.
Sum (C6H6-C35)	180	mg / kg ts.

Kommentarer
- Indeholder kulbrinter med et kogepunktsområde som asfalt/bitumen/fuelolie.

Informationerne i dette appendiks er ikke validerede og kan være blevet ændret.
Referer venligst til den officielle analyserapport for præcise data eller kontakt laboratoriet.
Rapporten vedrører kun de prøvede emner. Uddrag må kun gengives med laboratoriets skriftlige godkendelse.

Dokumentnavn: Rapport AR-24-VL-01005165-01 att Lars Bjørn Hansen, Modtaget 05-02-2024 (2420296, Nordic Waste) (EUAA59-24005165_Kromatogrammer
Hører til sagsnummer: 00.00.00-00-1-24
Registreringsdato: 6. februar 2024

eurofins | VBM Laboratoriet

☐ BALDERSHØJ 9
DK-2635 ISHØJ
TLF. +45 36 72 70 00
ROEDOVRE@EUROFINS.DK

☑ INDUSTRIVEJ 1
DK-9440 AABYBRO
TLF. +45 98 21 32 00
AABYBRO@EUROFINS.DK

AMS-Akut Miljø Service ApS
Mejlbyvej 45
8250 Egå

Dato:	06-02-2024
Batch ID:	EUAA59-24005165
Rapport gruppe:	1

Appendiks - Kromatogram : EUAA59-24005165-1

Prøve ID: 862-2024-00516530
Sagsnr.: 2420296
Sagsnavn: Nordic Waste
Prøvemærkning: Mile 1886
Metode: REFLAB metode 1:2010 v.2 GC-FID

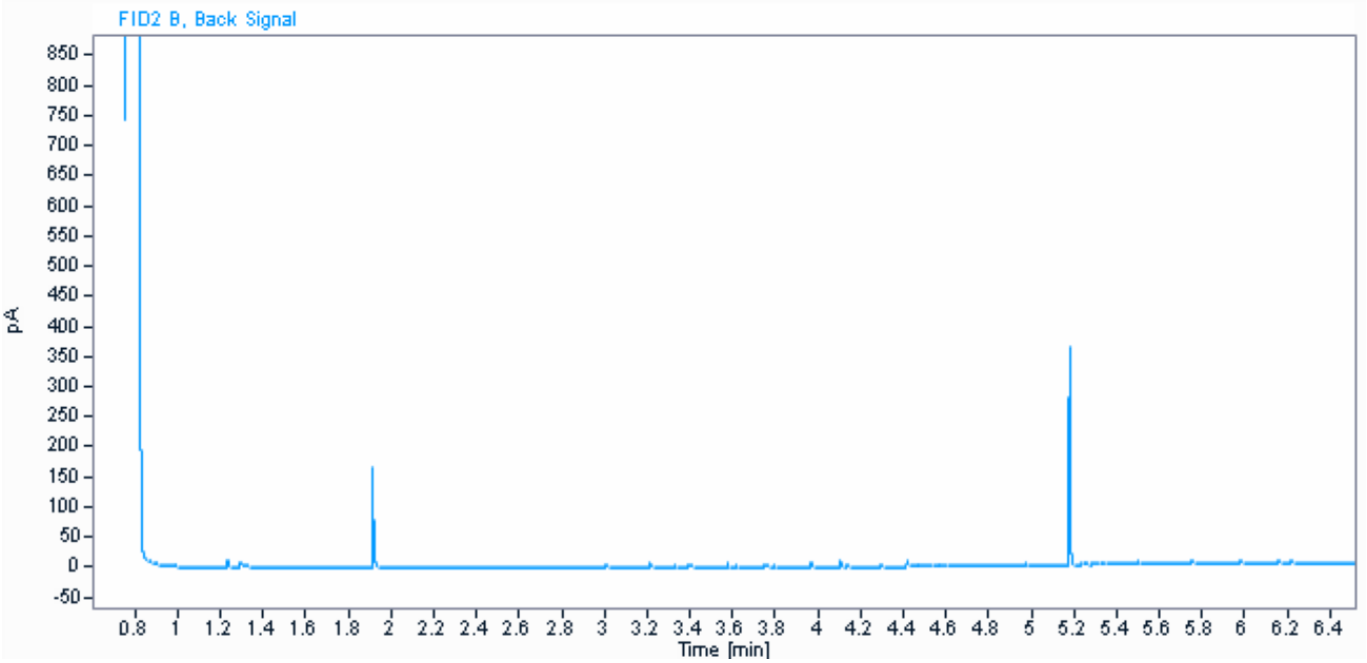

Parameter	Værdi	Enhed
C6H6-C10	4,5	mg / kg ts.
C10-C15	6,7	mg / kg ts.
C15-C20	13	mg / kg ts.
C20-C35	79	mg / kg ts.
Sum (C10-C20)	20	mg / kg ts.
Sum (C6H6-C35)	100	mg / kg ts.

Kommentarer
- Indeholder kulbrinter med et kogepunktsområde som asfalt/bitumen/fuelolie.

Informationerne i dette appendiks er ikke validerede og kan være blevet ændret.
Referer venligst til den officielle analyserapport for præcise data eller kontakt laboratoriet.
Rapporten vedrører kun de prøvede emner. Uddrag må kun gengives med laboratoriets skriftlige godkendelse.

Dokumentnavn: Rapport AR-24-VL-01005165-01 att Lars Bjørn Hansen, Modtaget 05-02-2024 (2420296, Nordic Waste) (EUAA59-24005165_Kromatogrammer
Hører til sagsnummer: 2420296, Nordic Waste-24
Registreringsdato: 6. februar 2024

eurofins | VBM Laboratoriet

☐ BALDERSHØJ 9
DK-2635 ISHØJ
TLF. +45 36 72 70 00
ROEDOVRE@EUROFINS.DK

☑ INDUSTRIVEJ 1
DK-9440 AABYBRO
TLF. +45 98 21 32 00
AABYBRO@EUROFINS.DK

AMS-Akut Miljø Service ApS
Mejlbyvej 45
8250 Egå

Dato: 06-02-2024
Batch ID: EUAA59-24005165
Rapport gruppe: 1

Appendiks - Kromatogram : EUAA59-24005165-1

Prøve ID: 862-2024-00516531
Sagsnr.: 2420296
Sagsnavn: Nordic Waste
Prøvemærkning: Mile 1887
Metode: REFLAB metode 1:2010 v.2 GC-FID

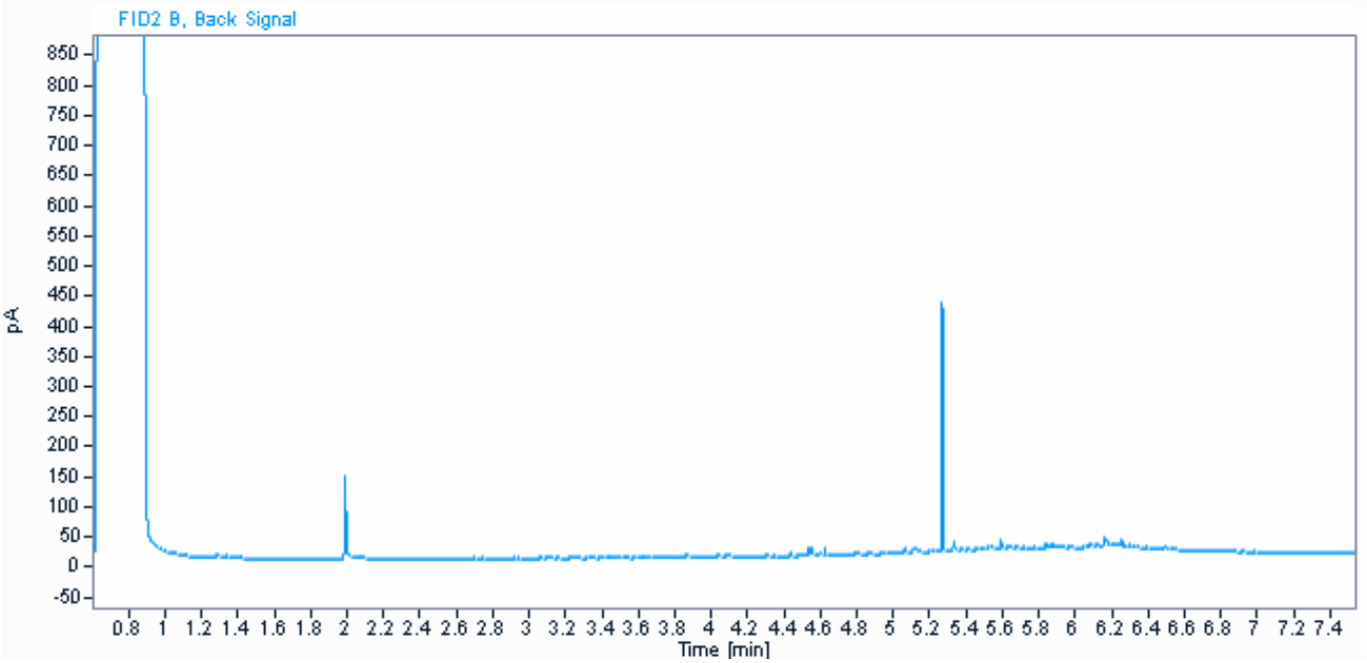

Parameter	Værdi	Enhed
C6H6-C10	< 2	mg / kg ts.
C10-C15	< 5	mg / kg ts.
C15-C20	11	mg / kg ts.
C20-C35	93	mg / kg ts.
Sum (C10-C20)	11	mg / kg ts.
Sum (C6H6-C35)	100	mg / kg ts.

Kommentarer
- Indeholder kulbrinter med et kogepunktsområde som asfalt/bitumen/fuelolie og tjære.

Informationerne i dette appendiks er ikke validerede og kan være blevet ændret.
Referer venligst til den officielle analyserapport for præcise data eller kontakt laboratoriet.
Rapporten vedrører kun de prøvede emner. Uddrag må kun gengives med laboratoriets skriftlige godkendelse.

Dokumentnavn: Rapport AR-24-VL-01005165-01 att Lars Bjørn Hansen, Modtaget 05-02-2024 (2420296, Nordic Waste) (EUAA59-24005165_Kromatogrammer
Hører til sagsnummer: 00.00.00-00-1-24
Registreringsdato: 6. februar 2024

eurofins | VBM Laboratoriet

☐ BALDERSHØJ 9
DK-2635 ISHØJ
TLF. +45 36 72 70 00
ROEDOVRE@EUROFINS.DK

☑ INDUSTRIVEJ 1
DK-9440 AABYBRO
TLF. +45 98 21 32 00
AABYBRO@EUROFINS.DK

AMS-Akut Miljø Service ApS
Mejlbyvej 45
8250 Egå

Dato:	06-02-2024
Batch ID:	EUAA59-24005165
Rapport gruppe:	1

Appendiks - Kromatogram : EUAA59-24005165-1

Prøve ID: 862-2024-00516532
Sagsnr.: 2420296
Sagsnavn: Nordic Waste
Prøvemærkning: Mile 1888
Metode: REFLAB metode 1:2010 v.2 GC-FID

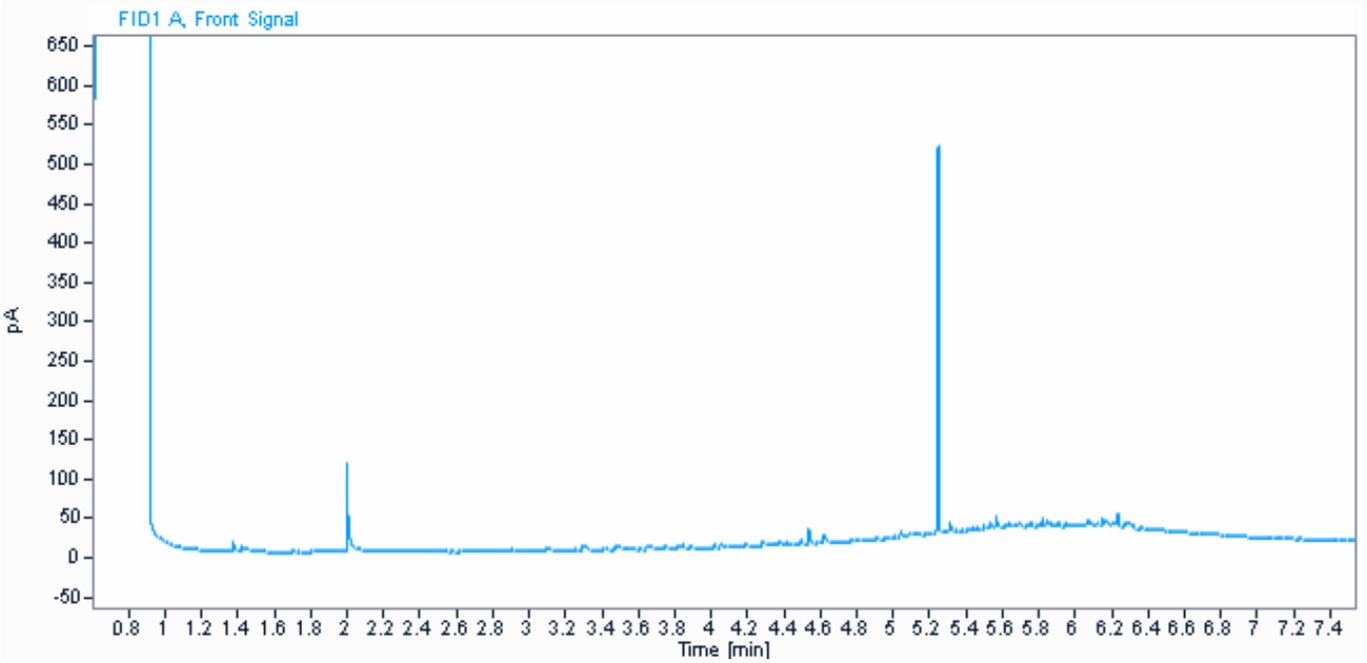

Parameter	Værdi	Enhed
C6H6-C10	3,1	mg / kg ts.
C10-C15	6,7	mg / kg ts.
C15-C20	14	mg / kg ts.
C20-C35	120	mg / kg ts.
Sum (C10-C20)	21	mg / kg ts.
Sum (C6H6-C35)	140	mg / kg ts.

Kommentarer
- Indeholder kulbrinter med et kogepunktsområde som asfalt/bitumen/fuelolie og tjære.

Informationerne i dette appendiks er ikke validerede og kan være blevet ændret.
Referer venligst til den officielle analyserapport for præcise data eller kontakt laboratoriet.
Rapporten vedrører kun de prøvede emner. Uddrag må kun gengives med laboratoriets skriftlige godkendelse.

Dokumentnavn: Rapport AR-24-VL-01005165-01 att Lars Bjørn Hansen, Modtaget 05-02-2024 (2420296, Nordic Waste) (EUAA59-24005165_Kromatogrammer
Hører til sagsnummer: 2024-00516533-24
Registreringsdato: 6. februar 2024

eurofins | VBM Laboratoriet

☐ BALDERSHØJ 9
DK-2635 ISHØJ
TLF. +45 36 72 70 00
ROEDOVRE@EUROFINS.DK

☑ INDUSTRIVEJ 1
DK-9440 AABYBRO
TLF. +45 98 21 32 00
AABYBRO@EUROFINS.DK

AMS-Akut Miljø Service ApS
Mejlbyvej 45
8250 Egå

Dato: 06-02-2024
Batch ID: EUAA59-24005165
Rapport gruppe: 1

Appendiks - Kromatogram : EUAA59-24005165-1

Prøve ID: 862-2024-00516533
Sagsnr.: 2420296
Sagsnavn: Nordic Waste
Prøvemærkning: Mile 1889
Metode: REFLAB metode 1:2010 v.2 GC-FID

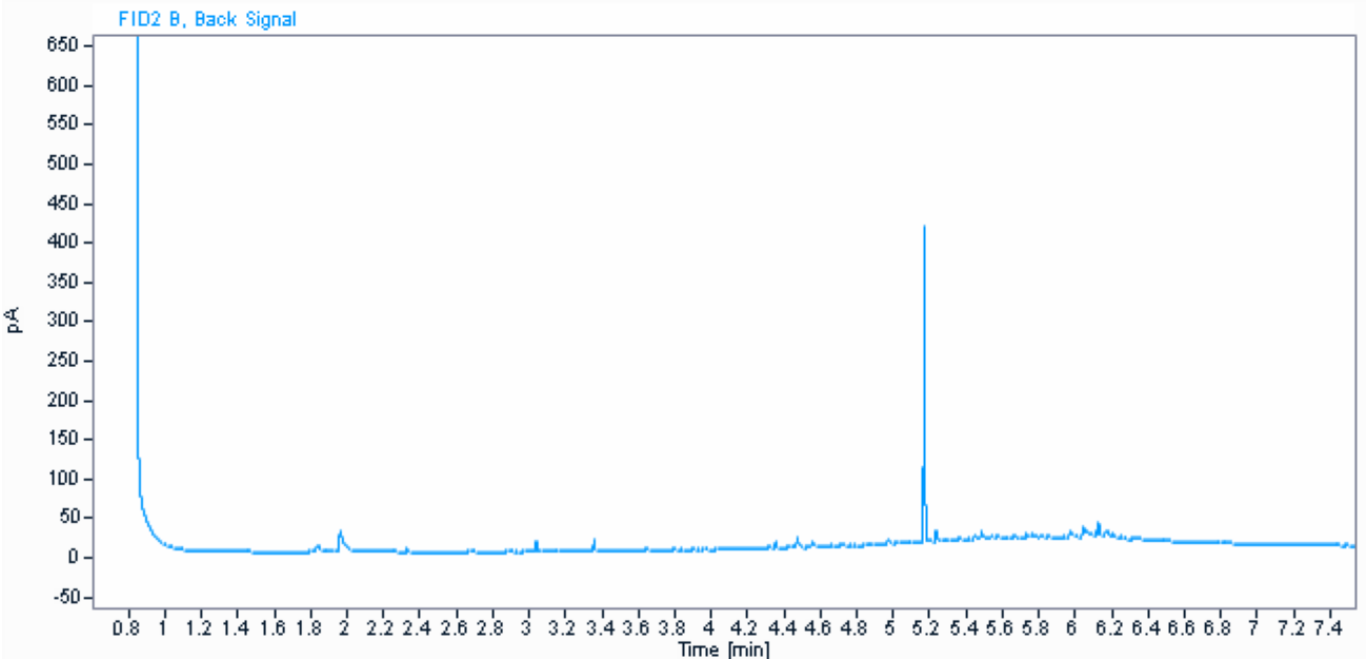

Parameter	Værdi	Enhed
C6H6-C10	4,8	mg / kg ts.
C10-C15	6,8	mg / kg ts.
C15-C20	14	mg / kg ts.
C20-C35	120	mg / kg ts.
Sum (C10-C20)	20	mg / kg ts.
Sum (C6H6-C35)	140	mg / kg ts.

Kommentarer
- Indeholder kulbrinter med et kogepunktsområde som asfalt/bitumen/fuelolie.

Informationerne i dette appendiks er ikke validerede og kan være blevet ændret.
Referer venligst til den officielle analyserapport for præcise data eller kontakt laboratoriet.
Rapporten vedrører kun de prøvede emner. Uddrag må kun gengives med laboratoriets skriftlige godkendelse.

Dokumentnavn: Rapport AR-24-VL-01005165-01 att Lars Bjørn Hansen, Modtaget 05-02-2024 (2420296, Nordic Waste) (EUAA59-24005165_Kromatogrammer
Hører til sagsnummer: 00.00.00-00-1-24
Registreringsdato: 6. februar 2024

eurofins | VBM Laboratoriet

☐ BALDERSHØJ 9
DK-2635 ISHØJ
TLF. +45 36 72 70 00
ROEDOVRE@EUROFINS.DK

☑ INDUSTRIVEJ 1
DK-9440 AABYBRO
TLF. +45 98 21 32 00
AABYBRO@EUROFINS.DK

AMS-Akut Miljø Service ApS
Mejlbyvej 45
8250 Egå

Dato:	06-02-2024
Batch ID:	EUAA59-24005165
Rapport gruppe:	1

Appendiks - Kromatogram : EUAA59-24005165-1

Prøve ID: 862-2024-00516534
Sagsnr.: 2420296
Sagsnavn: Nordic Waste
Prøvemærkning: Mile 1890
Metode: REFLAB metode 1:2010 v.2 GC-FID

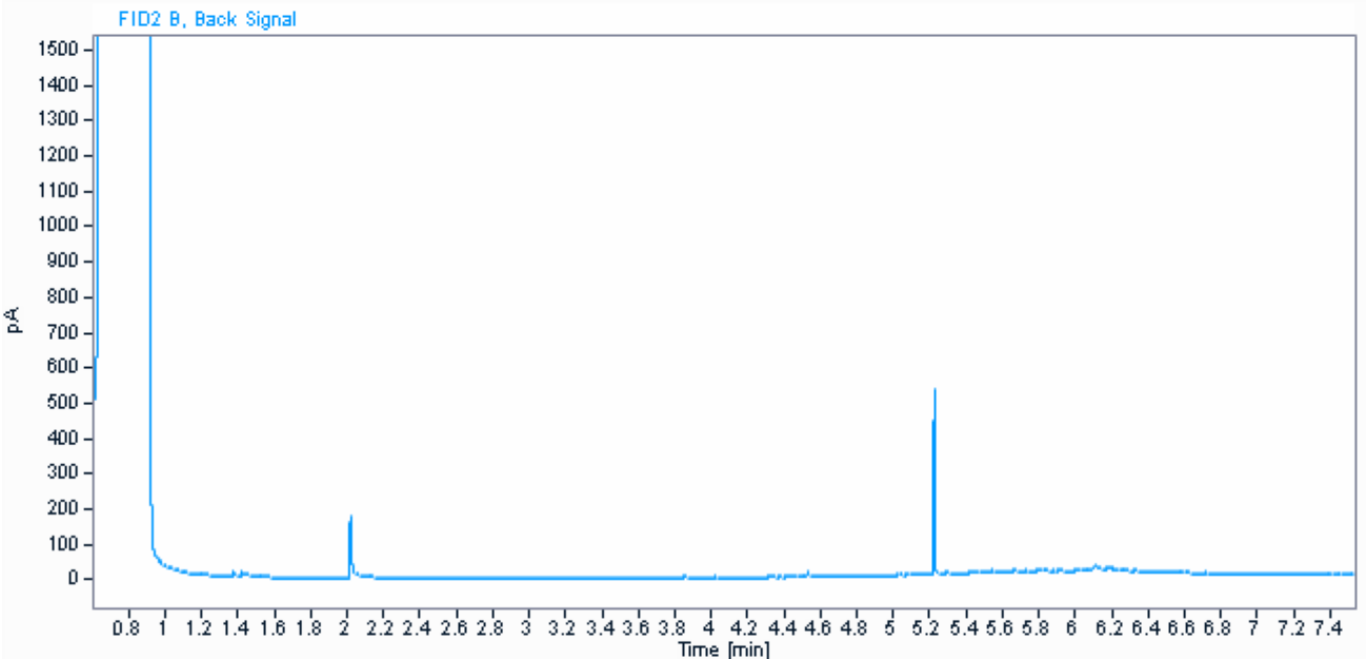

Parameter	Værdi	Enhed
C6H6-C10	< 2	mg / kg ts.
C10-C15	< 5	mg / kg ts.
C15-C20	7,3	mg / kg ts.
C20-C35	86	mg / kg ts.
Sum (C10-C20)	7,3	mg / kg ts.
Sum (C6H6-C35)	93	mg / kg ts.

Informationerne i dette appendiks er ikke validerede og kan være blevet ændret.
Referer venligst til den officielle analyserapport for præcise data eller kontakt laboratoriet.
Rapporten vedrører kun de prøvede emner. Uddrag må kun gengives med laboratoriets skriftlige godkendelse.

Dokumentnavn: Rapport AR-24-VL-01005165-01 att Lars Bjørn Hansen, Modtaget 05-02-2024 (2420296, Nordic Waste) (EUAA59-24005165_Kromatogrammer
Hører til sagsnummer: 00.00.00-00-1-24
Registreringsdato: 6. februar 2024

eurofins | VBM Laboratoriet

☐ BALDERSHØJ 9
DK-2635 ISHØJ
TLF. +45 36 72 70 00
ROEDOVRE@EUROFINS.DK

☑ INDUSTRIVEJ 1
DK-9440 AABYBRO
TLF. +45 98 21 32 00
AABYBRO@EUROFINS.DK

AMS-Akut Miljø Service ApS
Mejlbyvej 45
8250 Egå

Dato:	06-02-2024
Batch ID:	EUAA59-24005165
Rapport gruppe:	1

Appendiks - Kromatogram : EUAA59-24005165-1

Prøve ID: 862-2024-00516535
Sagsnr.: 2420296
Sagsnavn: Nordic Waste
Prøvemærkning: Mile 1891
Metode: REFLAB metode 1:2010 v.2 GC-FID

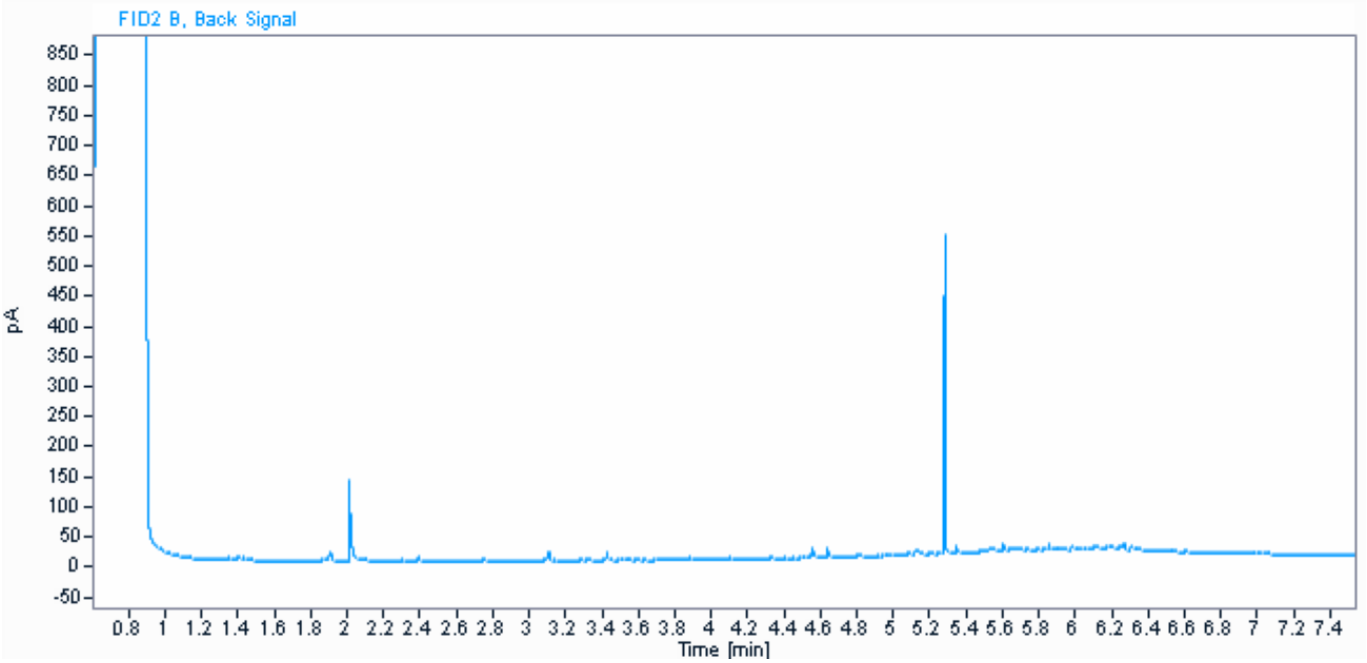

Parameter	Værdi	Enhed
C6H6-C10	3,7	mg / kg ts.
C10-C15	< 5	mg / kg ts.
C15-C20	8,3	mg / kg ts.
C20-C35	78	mg / kg ts.
Sum (C10-C20)	8,3	mg / kg ts.
Sum (C6H6-C35)	90	mg / kg ts.

Informationerne i dette appendiks er ikke validerede og kan være blevet ændret.
Referer venligst til den officielle analyserapport for præcise data eller kontakt laboratoriet.
Rapporten vedrører kun de prøvede emner. Uddrag må kun gengives med laboratoriets skriftlige godkendelse.

Dokumentnavn: Rapport AR-24-VL-01005165-01 att Lars Bjørn Hansen, Modtaget 05-02-2024 (2420296, Nordic Waste) (EUAA59-24005165_Kromatogrammer
Hører til sagsnummer: 00.00.00-00-1-24
Registreringsdato: 6. februar 2024

eurofins | VBM Laboratoriet

☐ BALDERSHØJ 9
DK-2635 ISHØJ
TLF. +45 36 72 70 00
ROEDOVRE@EUROFINS.DK

☑ INDUSTRIVEJ 1
DK-9440 AABYBRO
TLF. +45 98 21 32 00
AABYBRO@EUROFINS.DK

AMS-Akut Miljø Service ApS
Mejlbyvej 45
8250 Egå

Dato:	06-02-2024
Batch ID:	EUAA59-24005165
Rapport gruppe:	1

Appendiks - Kromatogram : EUAA59-24005165-1

Prøve ID: 862-2024-00516536
Sagsnr.: 2420296
Sagsnavn: Nordic Waste
Prøvemærkning: Mile 1892
Metode: REFLAB metode 1:2010 v.2 GC-FID

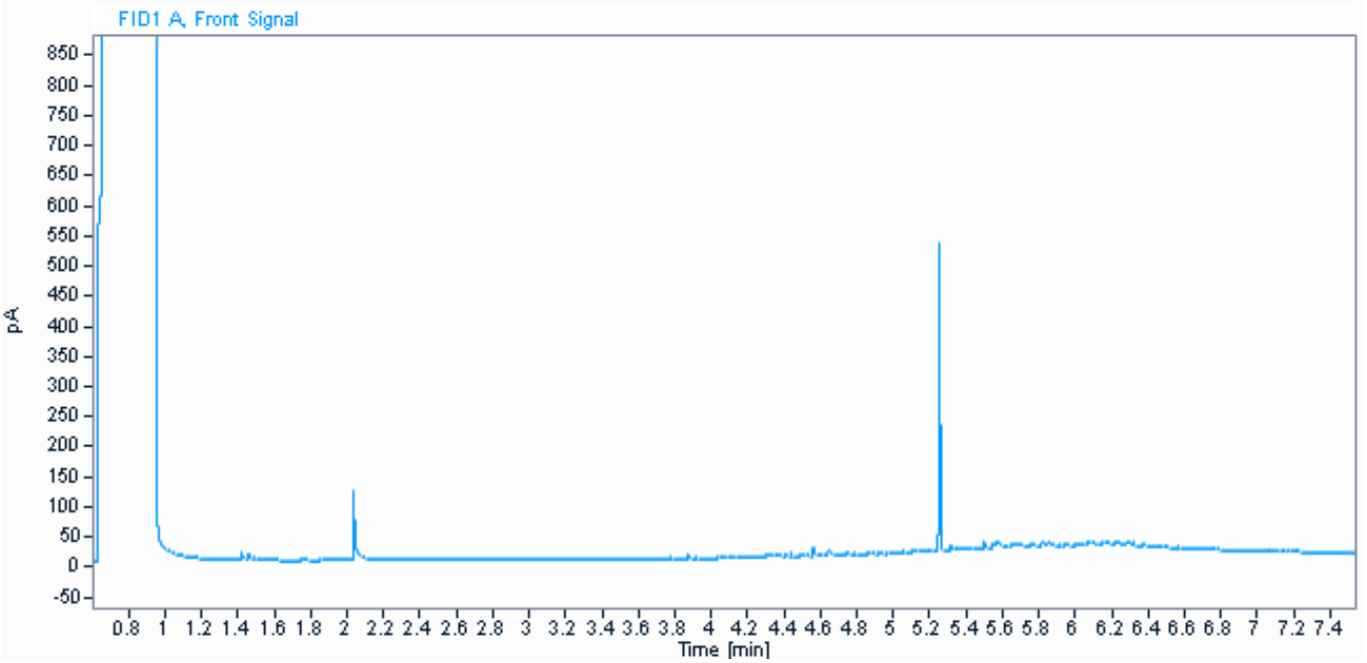

Parameter	Værdi	Enhed
C6H6-C10	5,6	mg / kg ts.
C10-C15	8,3	mg / kg ts.
C15-C20	16	mg / kg ts.
C20-C35	130	mg / kg ts.
Sum (C10-C20)	24	mg / kg ts.
Sum (C6H6-C35)	160	mg / kg ts.

Kommentarer
- Indeholder uidentificeret kulbrinter med et kogepunktsområde mellem 250°C og 490°C.

Informationerne i dette appendiks er ikke validerede og kan være blevet ændret.
Referer venligst til den officielle analyserapport for præcise data eller kontakt laboratoriet.
Rapporten vedrører kun de prøvede emner. Uddrag må kun gengives med laboratoriets skriftlige godkendelse.

Dokumentnavn: Rapport AR-24-VL-01005165-01 att Lars Bjørn Hansen, Modtaget 05-02-2024 (2420296, Nordic Waste) (EUAA59-24005165_Kromatogrammer
Hører til sagsnummer: 00.00.00-00-1-24
Registreringsdato: 6. februar 2024

eurofins | VBM Laboratoriet

☐ BALDERSHØJ 9
DK-2635 ISHØJ
TLF. +45 36 72 70 00
ROEDOVRE@EUROFINS.DK

☑ INDUSTRIVEJ 1
DK-9440 AABYBRO
TLF. +45 98 21 32 00
AABYBRO@EUROFINS.DK

AMS-Akut Miljø Service ApS
Mejlbyvej 45
8250 Egå

Dato:	06-02-2024
Batch ID:	EUAA59-24005165
Rapport gruppe:	1

Appendiks - Kromatogram : EUAA59-24005165-1

Prøve ID: 862-2024-00516537
Sagsnr.: 2420296
Sagsnavn: Nordic Waste
Prøvemærkning: Mile 1893
Metode: REFLAB metode 1:2010 v.2 GC-FID

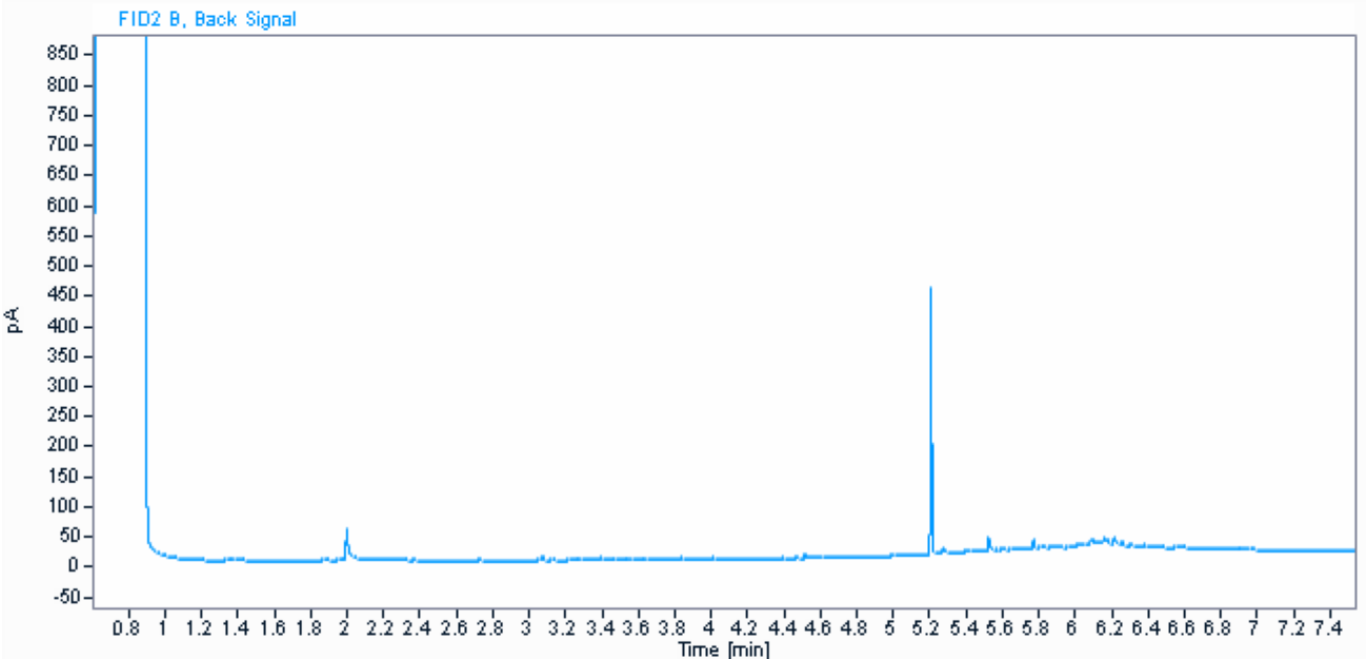

Parameter	Værdi	Enhed
C6H6-C10	4,1	mg / kg ts.
C10-C15	6,2	mg / kg ts.
C15-C20	11	mg / kg ts.
C20-C35	120	mg / kg ts.
Sum (C10-C20)	17	mg / kg ts.
Sum (C6H6-C35)	140	mg / kg ts.

Kommentarer
- Indeholder uidentificeret kulbrinter med et kogepunktsområde mellem 250°C og 490°C.

Informationerne i dette appendiks er ikke validerede og kan være blevet ændret.
Referer venligst til den officielle analyserapport for præcise data eller kontakt laboratoriet.
Rapporten vedrører kun de prøvede emner. Uddrag må kun gengives med laboratoriets skriftlige godkendelse.

Dokumentnavn: Rapport AR-24-VL-01005165-01 att Lars Bjørn Hansen, Modtaget 05-02-2024 (2420296, Nordic Waste) (EUAA59-24005165_Kromatogrammer
Hører til sagsnummer: 00.00.00-00-1-24
Registreringsdato: 6. februar 2024

eurofins | VBM Laboratoriet

☐ BALDERSHØJ 9
DK-2635 ISHØJ
TLF. +45 36 72 70 00
ROEDOVRE@EUROFINS.DK

☑ INDUSTRIVEJ 1
DK-9440 AABYBRO
TLF. +45 98 21 32 00
AABYBRO@EUROFINS.DK

AMS-Akut Miljø Service ApS
Mejlbyvej 45
8250 Egå

Dato:	06-02-2024
Batch ID:	EUAA59-24005165
Rapport gruppe:	1

Appendiks - Kromatogram : EUAA59-24005165-1

Prøve ID: 862-2024-00516538
Sagsnr.: 2420296
Sagsnavn: Nordic Waste
Prøvemærkning: Mile 1894
Metode: REFLAB metode 1:2010 v.2 GC-FID

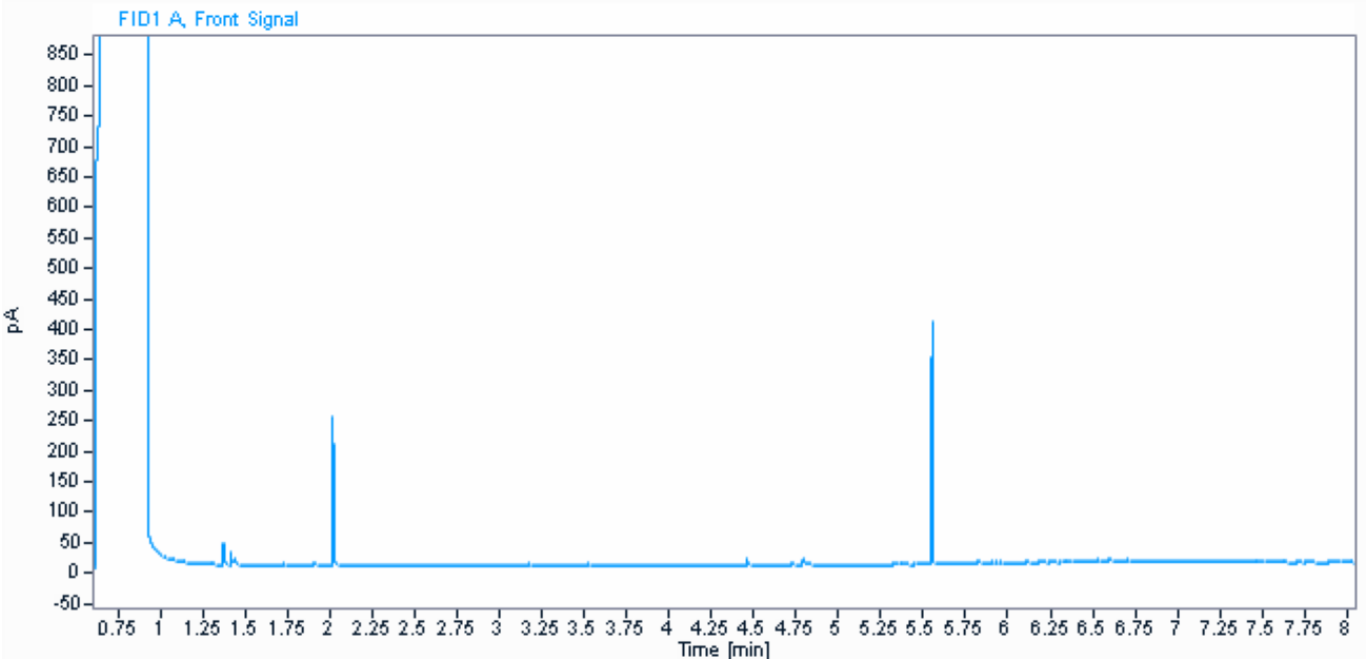

Parameter	Værdi	Enhed
C6H6-C10	< 2	mg / kg ts.
C10-C15	< 5	mg / kg ts.
C15-C20	< 5	mg / kg ts.
C20-C35	26	mg / kg ts.
Sum (C10-C20)	#	mg / kg ts.
Sum (C6H6-C35)	26	mg / kg ts.

Informationerne i dette appendiks er ikke validerede og kan være blevet ændret.
Referer venligst til den officielle analyserapport for præcise data eller kontakt laboratoriet.
Rapporten vedrører kun de prøvede emner. Uddrag må kun gengives med laboratoriets skriftlige godkendelse.

Dokumentnavn: Rapport AR-24-VL-01005165-01 att Lars Bjørn Hansen, Modtaget 05-02-2024 (2420296, Nordic Waste) (EUAA59-24005165_Kromatogrammer
Hører til undersøgelse [NOBJECTNAME] [NSAMPLE]-24
Registreringsdato: 6. februar 2024

eurofins | VBM Laboratoriet

☐ BALDERSHØJ 9
DK-2635 ISHØJ
TLF. +45 36 72 70 00
ROEDOVRE@EUROFINS.DK

☑ INDUSTRIVEJ 1
DK-9440 AABYBRO
TLF. +45 98 21 32 00
AABYBRO@EUROFINS.DK

AMS-Akut Miljø Service ApS
Mejlbyvej 45
8250 Egå

Dato: 06-02-2024
Batch ID: EUAA59-24005165
Rapport gruppe: 1

Appendiks - Kromatogram : EUAA59-24005165-1

Prøve ID: 862-2024-00516539
Sagsnr.: 2420296
Sagsnavn: Nordic Waste
Prøvemærkning: Mile 1895
Metode: REFLAB metode 1:2010 v.2 GC-FID

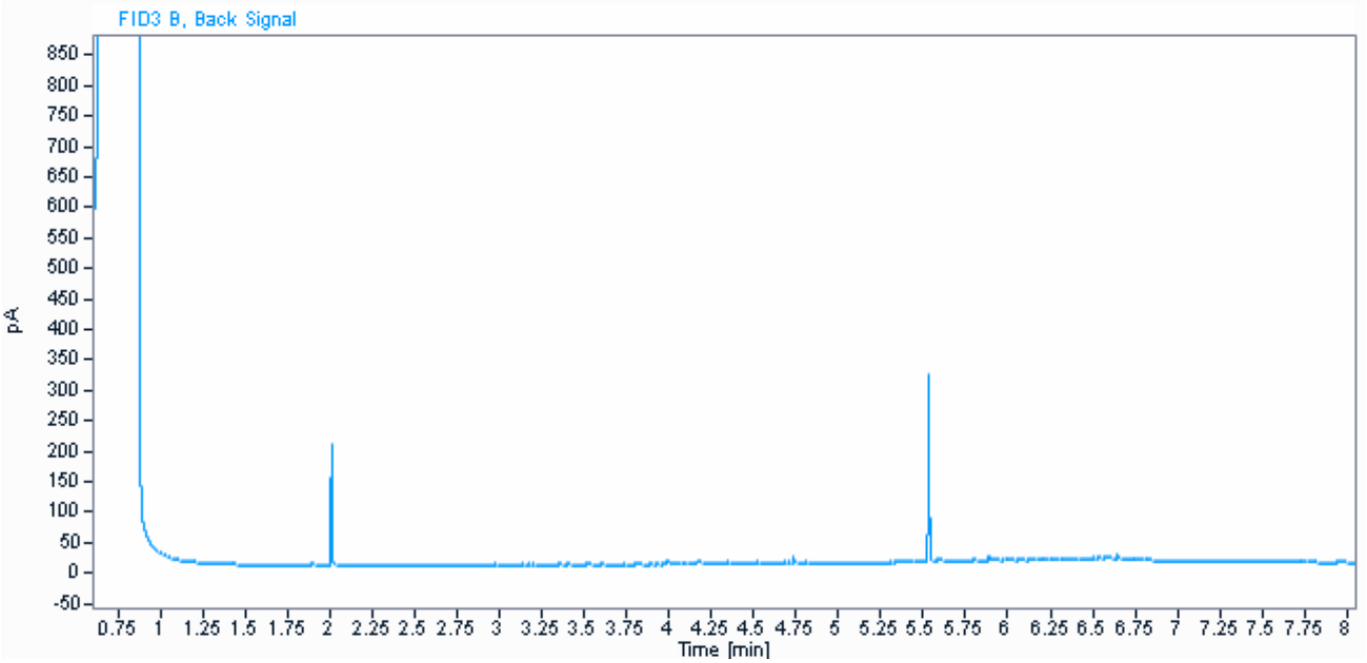

Parameter	Værdi	Enhed
C6H6-C10	< 2	mg / kg ts.
C10-C15	< 5	mg / kg ts.
C15-C20	9,8	mg / kg ts.
C20-C35	58	mg / kg ts.
Sum (C10-C20)	9,8	mg / kg ts.
Sum (C6H6-C35)	68	mg / kg ts.

Informationerne i dette appendiks er ikke validerede og kan være blevet ændret.
Referer venligst til den officielle analyserapport for præcise data eller kontakt laboratoriet.
Rapporten vedrører kun de prøvede emner. Uddrag må kun gengives med laboratoriets skriftlige godkendelse.

Dokumentnavn: Rapport AR-24-VL-01005165-01 att Lars Bjørn Hansen, Modtaget 05-02-2024 (2420296, Nordic Waste) (EUAA59-24005165_Kromatogrammer
Hører til sagsnummer: 00.00.00-00-1-24
Registreringsdato: 6. februar 2024

eurofins | VBM Laboratoriet

☐ BALDERSHØJ 9
DK-2635 ISHØJ
TLF. +45 36 72 70 00
ROEDOVRE@EUROFINS.DK

☑ INDUSTRIVEJ 1
DK-9440 AABYBRO
TLF. +45 98 21 32 00
AABYBRO@EUROFINS.DK

AMS-Akut Miljø Service ApS
Mejlbyvej 45
8250 Egå

Dato:	06-02-2024
Batch ID:	EUAA59-24005165
Rapport gruppe:	1

Appendiks - Kromatogram : EUAA59-24005165-1

Prøve ID: 862-2024-00516540
Sagsnr.: 2420296
Sagsnavn: Nordic Waste
Prøvemærkning: Mile 1896
Metode: REFLAB metode 1:2010 v.2 GC-FID

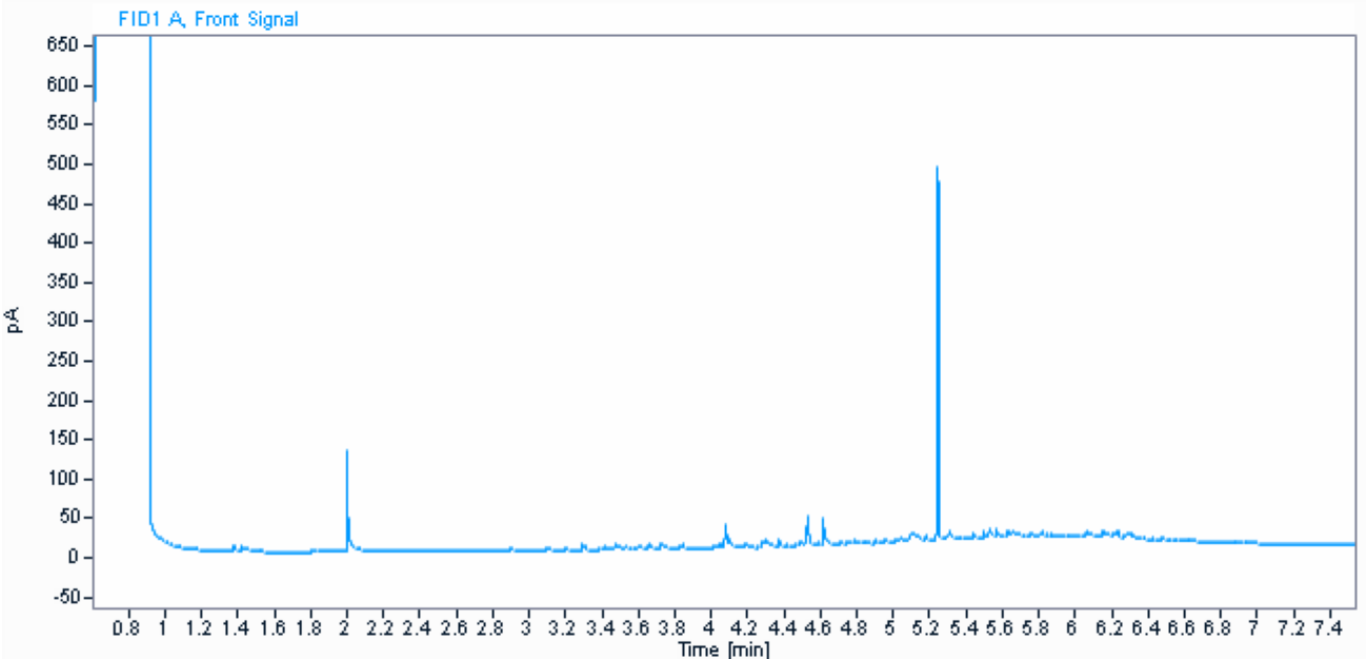

Parameter	Værdi	Enhed
C6H6-C10	4,7	mg / kg ts.
C10-C15	12	mg / kg ts.
C15-C20	27	mg / kg ts.
C20-C35	140	mg / kg ts.
Sum (C10-C20)	39	mg / kg ts.
Sum (C6H6-C35)	180	mg / kg ts.

Kommentarer
- Indeholder kulbrinter med et kogepunktsområde som asfalt/bitumen/fuelolie og tjære.

Informationerne i dette appendiks er ikke validerede og kan være blevet ændret.
Referer venligst til den officielle analyserapport for præcise data eller kontakt laboratoriet.
Rapporten vedrører kun de prøvede emner. Uddrag må kun gengives med laboratoriets skriftlige godkendelse.

Dokumentnavn: Rapport AR-24-VL-01005165-01 att Lars Bjørn Hansen, Modtaget 05-02-2024 (2420296, Nordic Waste) (EUAA59-24005165_Kromatogrammer
Hører til sagsnummer: 2420296, Nordic Waste-24
Registreringsdato: 6. februar 2024

eurofins | VBM Laboratoriet

☐ BALDERSHØJ 9
DK-2635 ISHØJ
TLF. +45 36 72 70 00
ROEDOVRE@EUROFINS.DK

☑ INDUSTRIVEJ 1
DK-9440 AABYBRO
TLF. +45 98 21 32 00
AABYBRO@EUROFINS.DK

AMS-Akut Miljø Service ApS
Mejlbyvej 45
8250 Egå

Dato: 06-02-2024
Batch ID: EUAA59-24005165
Rapport gruppe: 1

Appendiks - Kromatogram : EUAA59-24005165-1

Prøve ID: 862-2024-00516541
Sagsnr.: 2420296
Sagsnavn: Nordic Waste
Prøvemærkning: Mile 1897
Metode: REFLAB metode 1:2010 v.2 GC-FID

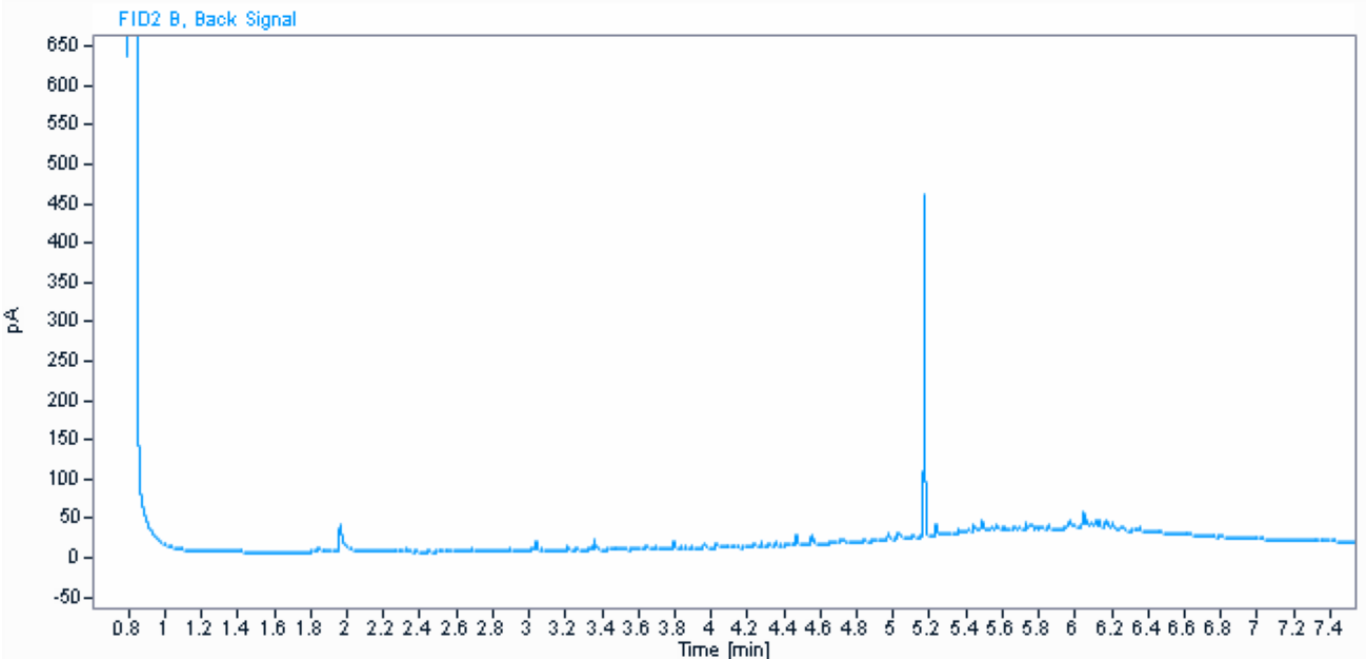

Parameter	Værdi	Enhed
C6H6-C10	3,0	mg / kg ts.
C10-C15	9,4	mg / kg ts.
C15-C20	18	mg / kg ts.
C20-C35	140	mg / kg ts.
Sum (C10-C20)	27	mg / kg ts.
Sum (C6H6-C35)	170	mg / kg ts.

Kommentarer
- Indeholder kulbrinter med et kogepunktsområde som asfalt/bitumen/fuelolie og tjære.

Informationerne i dette appendiks er ikke validerede og kan være blevet ændret.
Referer venligst til den officielle analyserapport for præcise data eller kontakt laboratoriet.
Rapporten vedrører kun de prøvede emner. Uddrag må kun gengives med laboratoriets skriftlige godkendelse.

Dokumentnavn: Rapport AR-24-VL-01005165-01 att Lars Bjørn Hansen, Modtaget 05-02-2024 (2420296, Nordic Waste) (EUAA59-24005165_Kromatogrammer
Hører til sagsnummer: 00.00.00-00-1-24
Registreringsdato: 6. februar 2024

eurofins | VBM Laboratoriet

☐ BALDERSHØJ 9
DK-2635 ISHØJ
TLF. +45 36 72 70 00
ROEDOVRE@EUROFINS.DK

☑ INDUSTRIVEJ 1
DK-9440 AABYBRO
TLF. +45 98 21 32 00
AABYBRO@EUROFINS.DK

AMS-Akut Miljø Service ApS
Mejlbyvej 45
8250 Egå

Dato:	06-02-2024
Batch ID:	EUAA59-24005165
Rapport gruppe:	1

Appendiks - Kromatogram : EUAA59-24005165-1

Prøve ID: 862-2024-00516542
Sagsnr.: 2420296
Sagsnavn: Nordic Waste
Prøvemærkning: Mile 1898
Metode: REFLAB metode 1:2010 v.2 GC-FID

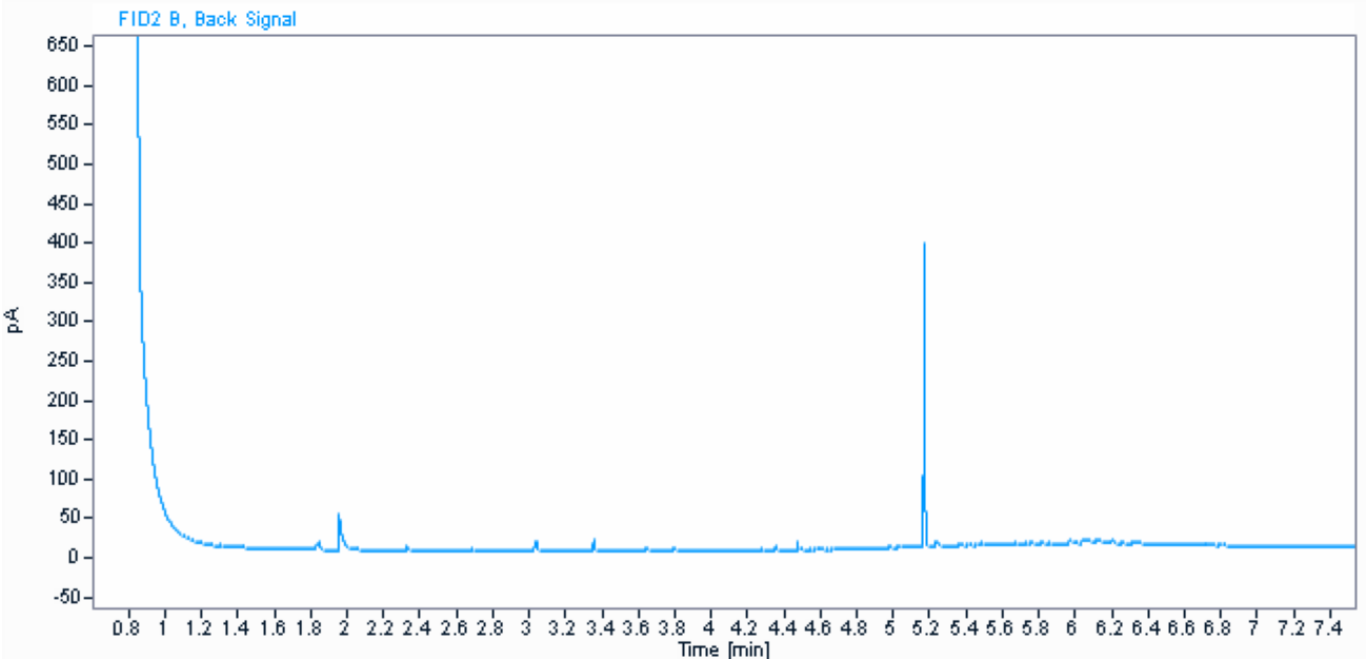

Parameter	Værdi	Enhed
C6H6-C10	37	mg / kg ts.
C10-C15	9,9	mg / kg ts.
C15-C20	10	mg / kg ts.
C20-C35	67	mg / kg ts.
Sum (C10-C20)	20	mg / kg ts.
Sum (C6H6-C35)	120	mg / kg ts.

Kommentarer
- Indeholder uidentificeret kulbrinter med et kogepunktsområde mellem 250°C og 490°C.

Informationerne i dette appendiks er ikke validerede og kan være blevet ændret.
Referer venligst til den officielle analyserapport for præcise data eller kontakt laboratoriet.
Rapporten vedrører kun de prøvede emner. Uddrag må kun gengives med laboratoriets skriftlige godkendelse.

Dokumentnavn: Rapport AR-24-VL-01005165-01 att Lars Bjørn Hansen, Modtaget 05-02-2024 (2420296, Nordic Waste) (EUAA59-24005165_Kromatogrammer
Hører til sagsnummer: 00.00.00-00-1-24
Registreringsdato: 6. februar 2024

eurofins | VBM Laboratoriet

☐ BALDERSHØJ 9
DK-2635 ISHØJ
TLF. +45 36 72 70 00
ROEDOVRE@EUROFINS.DK

☑ INDUSTRIVEJ 1
DK-9440 AABYBRO
TLF. +45 98 21 32 00
AABYBRO@EUROFINS.DK

AMS-Akut Miljø Service ApS
Mejlbyvej 45
8250 Egå

Dato:	06-02-2024
Batch ID:	EUAA59-24005165
Rapport gruppe:	1

Appendiks - Kromatogram : EUAA59-24005165-1

Prøve ID: 862-2024-00516543
Sagsnr.: 2420296
Sagsnavn: Nordic Waste
Prøvemærkning: Mile 1899
Metode: REFLAB metode 1:2010 v.2 GC-FID

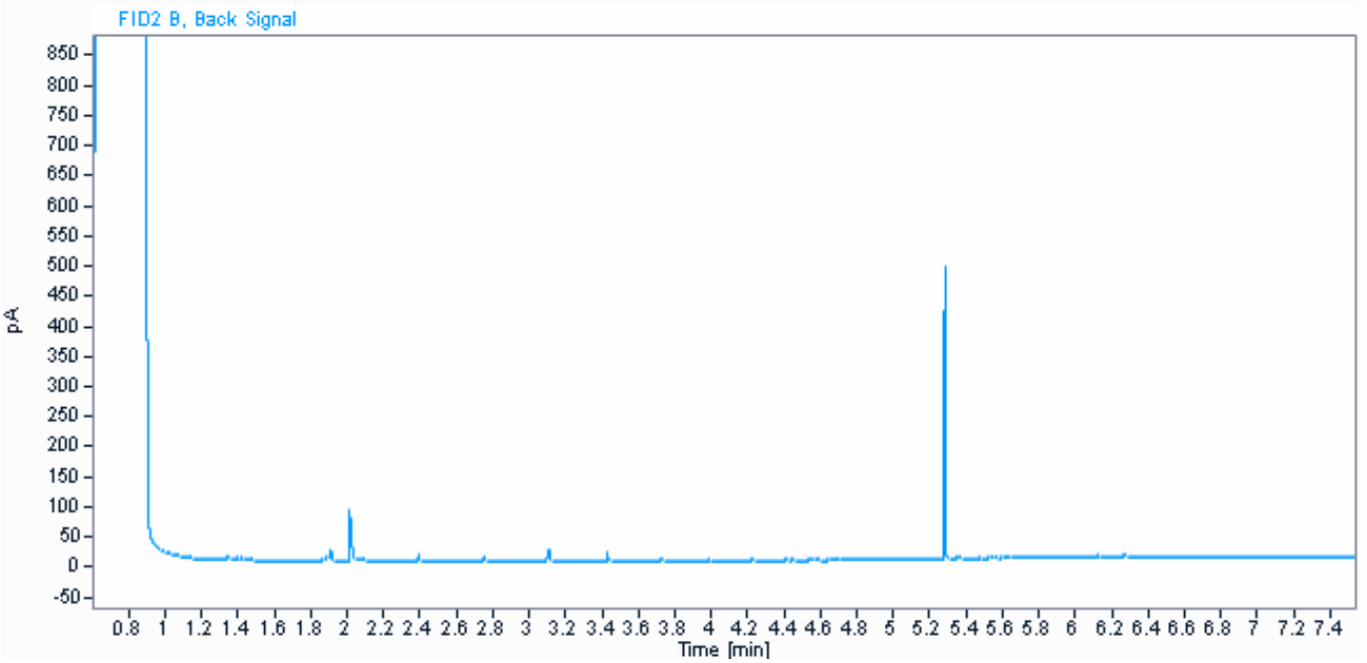

Parameter	Værdi	Enhed
C6H6-C10	6,6	mg / kg ts.
C10-C15	< 5	mg / kg ts.
C15-C20	< 5	mg / kg ts.
C20-C35	36	mg / kg ts.
Sum (C10-C20)	#	mg / kg ts.
Sum (C6H6-C35)	43	mg / kg ts.

Informationerne i dette appendiks er ikke validerede og kan være blevet ændret.
Referer venligst til den officielle analyserapport for præcise data eller kontakt laboratoriet.
Rapporten vedrører kun de prøvede emner. Uddrag må kun gengives med laboratoriets skriftlige godkendelse.

Dokumentnavn: Rapport AR-24-VL-01005165-01 att Lars Bjørn Hansen, Modtaget 05-02-2024 (2420296, Nordic Waste) (EUAA59-24005165_Kromatogrammer
Hører til sagsnummer: 00.00.00-00-1-24
Registreringsdato: 6. februar 2024

eurofins | VBM Laboratoriet

☐ BALDERSHØJ 9
DK-2635 ISHØJ
TLF. +45 36 72 70 00
ROEDOVRE@EUROFINS.DK

☑ INDUSTRIVEJ 1
DK-9440 AABYBRO
TLF. +45 98 21 32 00
AABYBRO@EUROFINS.DK

AMS-Akut Miljø Service ApS
Mejlbyvej 45
8250 Egå

Dato:	06-02-2024
Batch ID:	EUAA59-24005165
Rapport gruppe:	1

Appendiks - Kromatogram : EUAA59-24005165-1

Prøve ID: 862-2024-00516544
Sagsnr.: 2420296
Sagsnavn: Nordic Waste
Prøvemærkning: Mile 1900
Metode: REFLAB metode 1:2010 v.2 GC-FID

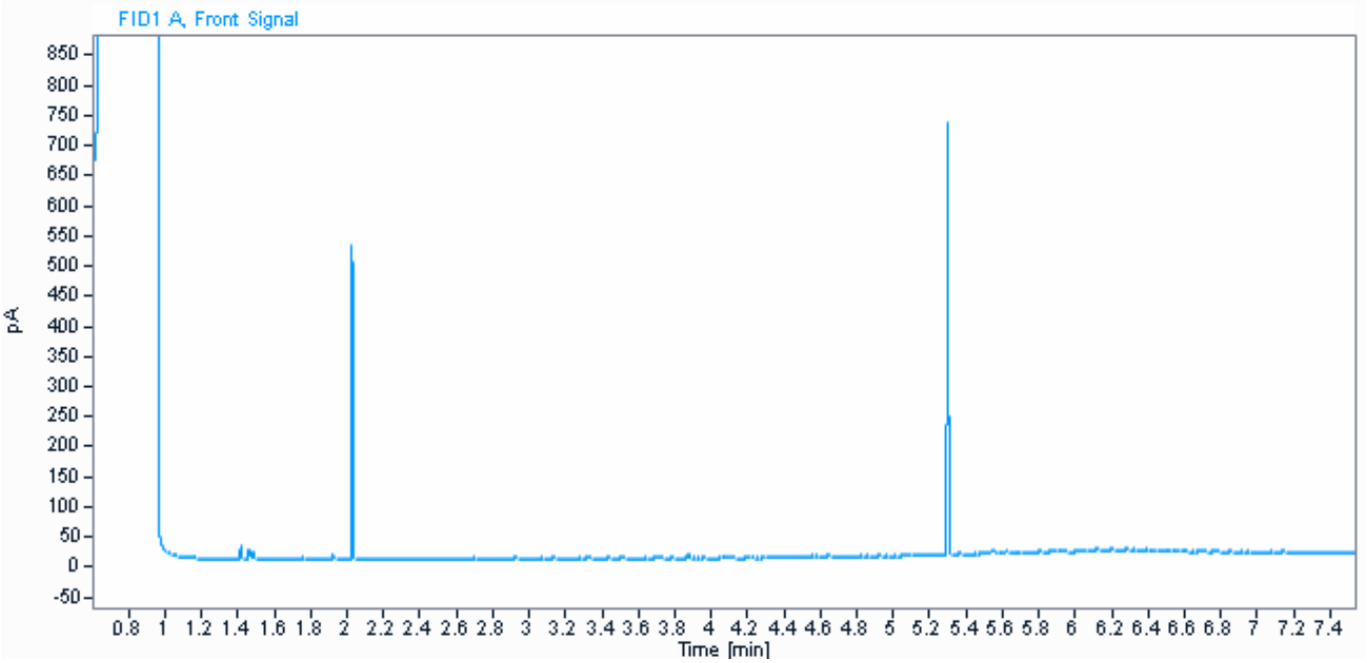

Parameter	Værdi	Enhed
C6H6-C10	3,3	mg / kg ts.
C10-C15	5,4	mg / kg ts.
C15-C20	8,4	mg / kg ts.
C20-C35	53	mg / kg ts.
Sum (C10-C20)	14	mg / kg ts.
Sum (C6H6-C35)	70	mg / kg ts.

Informationerne i dette appendiks er ikke validerede og kan være blevet ændret.
Referer venligst til den officielle analyserapport for præcise data eller kontakt laboratoriet.
Rapporten vedrører kun de prøvede emner. Uddrag må kun gengives med laboratoriets skriftlige godkendelse.

Dokumentnavn: Rapport AR-24-VL-01005165-01 att Lars Bjørn Hansen, Modtaget 05-02-2024 (2420296, Nordic Waste) (EUAA59-24005165_Kromatogrammer
Hører til sagsnummer: 00.00.00-00-1-24
Registreringsdato: 6. februar 2024

eurofins | VBM Laboratoriet

☐ BALDERSHØJ 9
DK-2635 ISHØJ
TLF. +45 36 72 70 00
ROEDOVRE@EUROFINS.DK

☑ INDUSTRIVEJ 1
DK-9440 AABYBRO
TLF. +45 98 21 32 00
AABYBRO@EUROFINS.DK

AMS-Akut Miljø Service ApS
Mejlbyvej 45
8250 Egå

Dato:	06-02-2024
Batch ID:	EUAA59-24005165
Rapport gruppe:	1

Appendiks - Kromatogram : EUAA59-24005165-1

Prøve ID: 862-2024-00516545
Sagsnr.: 2420296
Sagsnavn: Nordic Waste
Prøvemærkning: Mile 1901
Metode: REFLAB metode 1:2010 v.2 GC-FID

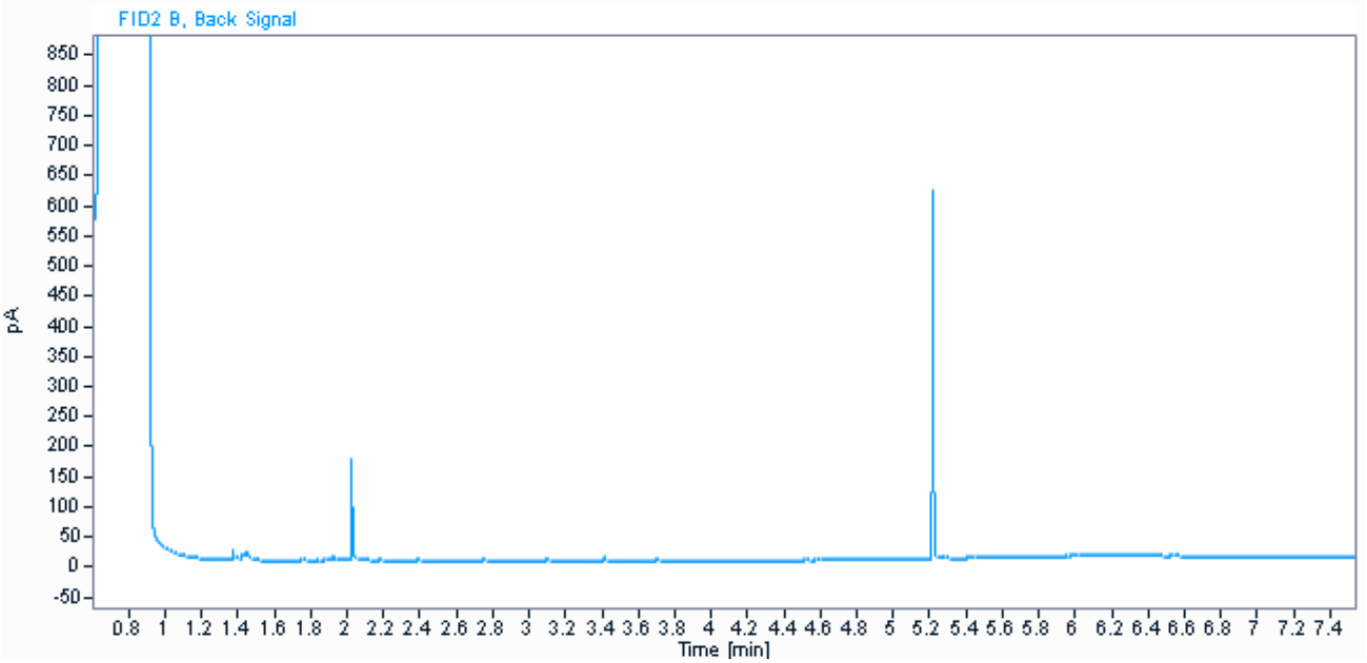

Parameter	Værdi	Enhed
C6H6-C10	5,5	mg / kg ts.
C10-C15	< 5	mg / kg ts.
C15-C20	< 5	mg / kg ts.
C20-C35	31	mg / kg ts.
Sum (C10-C20)	#	mg / kg ts.
Sum (C6H6-C35)	36	mg / kg ts.

Informationerne i dette appendiks er ikke validerede og kan være blevet ændret.
Referer venligst til den officielle analyserapport for præcise data eller kontakt laboratoriet.
Rapporten vedrører kun de prøvede emner. Uddrag må kun gengives med laboratoriets skriftlige godkendelse.

Dokumentnavn: Rapport AR-24-VL-01005165-01 att Lars Bjørn Hansen, Modtaget 05-02-2024 (2420296, Nordic Waste) (EUAA59-24005165_Kromatogrammer
Hører til sagsnummer: 00.00.00-00-1-24
Registreringsdato: 6. februar 2024

eurofins | VBM Laboratoriet

☐ BALDERSHØJ 9
DK-2635 ISHØJ
TLF. +45 36 72 70 00
ROEDOVRE@EUROFINS.DK

☑ INDUSTRIVEJ 1
DK-9440 AABYBRO
TLF. +45 98 21 32 00
AABYBRO@EUROFINS.DK

AMS-Akut Miljø Service ApS
Mejlbyvej 45
8250 Egå

Dato:	06-02-2024
Batch ID:	EUAA59-24005165
Rapport gruppe:	1

Appendiks - Kromatogram : EUAA59-24005165-1

Prøve ID: 862-2024-00516546
Sagsnr.: 2420296
Sagsnavn: Nordic Waste
Prøvemærkning: Mile 1902
Metode: REFLAB metode 1:2010 v.2 GC-FID

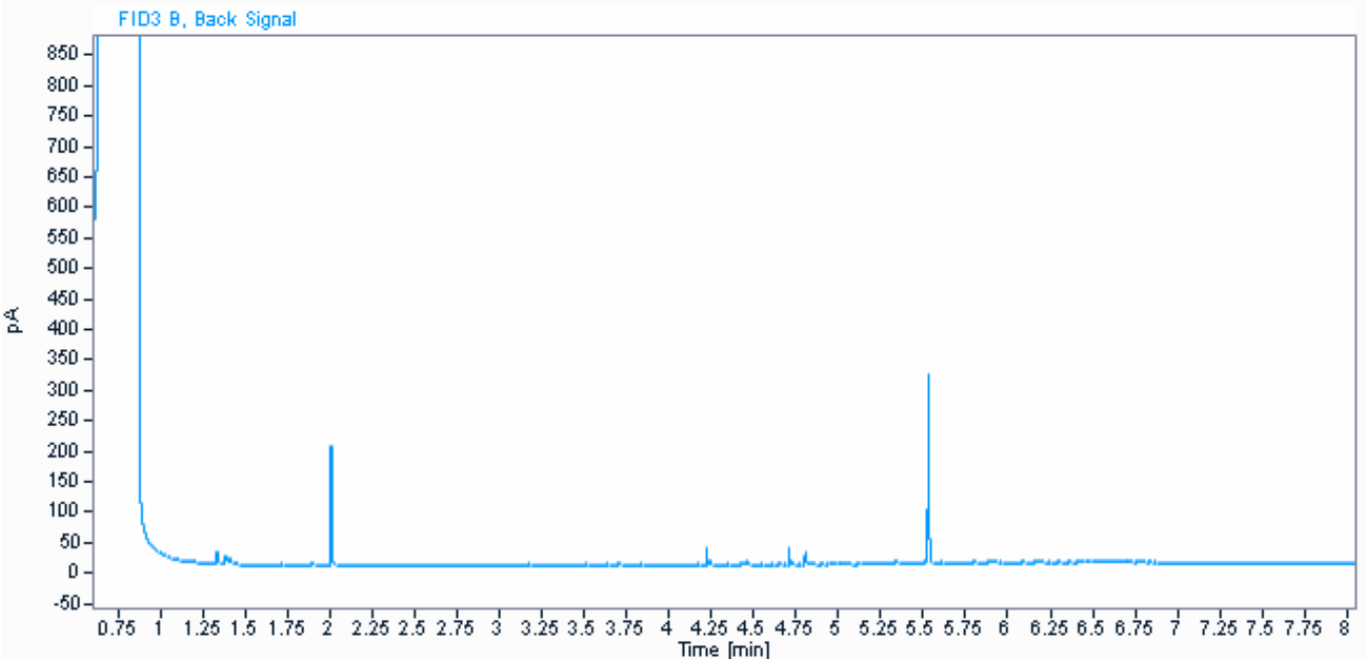

Parameter	Værdi	Enhed
C6H6-C10	2,3	mg / kg ts.
C10-C15	< 5	mg / kg ts.
C15-C20	8,2	mg / kg ts.
C20-C35	49	mg / kg ts.
Sum (C10-C20)	8,2	mg / kg ts.
Sum (C6H6-C35)	59	mg / kg ts.

Informationerne i dette appendiks er ikke validerede og kan være blevet ændret.
Referer venligst til den officielle analyserapport for præcise data eller kontakt laboratoriet.
Rapporten vedrører kun de prøvede emner. Uddrag må kun gengives med laboratoriets skriftlige godkendelse.

Dokumentnavn: Rapport AR-24-VL-01005165-01 att Lars Bjørn Hansen, Modtaget 05-02-2024 (2420296, Nordic Waste) (EUAA59-24005165_Kromatogrammer
Hører til sagsnummer: 00.00.00-00-1-24
Registreringsdato: 6. februar 2024

eurofins | VBM Laboratoriet

☐ BALDERSHØJ 9
DK-2635 ISHØJ
TLF. +45 36 72 70 00
ROEDOVRE@EUROFINS.DK

☑ INDUSTRIVEJ 1
DK-9440 AABYBRO
TLF. +45 98 21 32 00
AABYBRO@EUROFINS.DK

AMS-Akut Miljø Service ApS
Mejlbyvej 45
8250 Egå

Dato: 06-02-2024
Batch ID: EUAA59-24005165
Rapport gruppe: 1

Appendiks - Kromatogram : EUAA59-24005165-1

Prøve ID: 862-2024-00516547
Sagsnr.: 2420296
Sagsnavn: Nordic Waste
Prøvemærkning: Mile 1903
Metode: REFLAB metode 1:2010 v.2 GC-FID

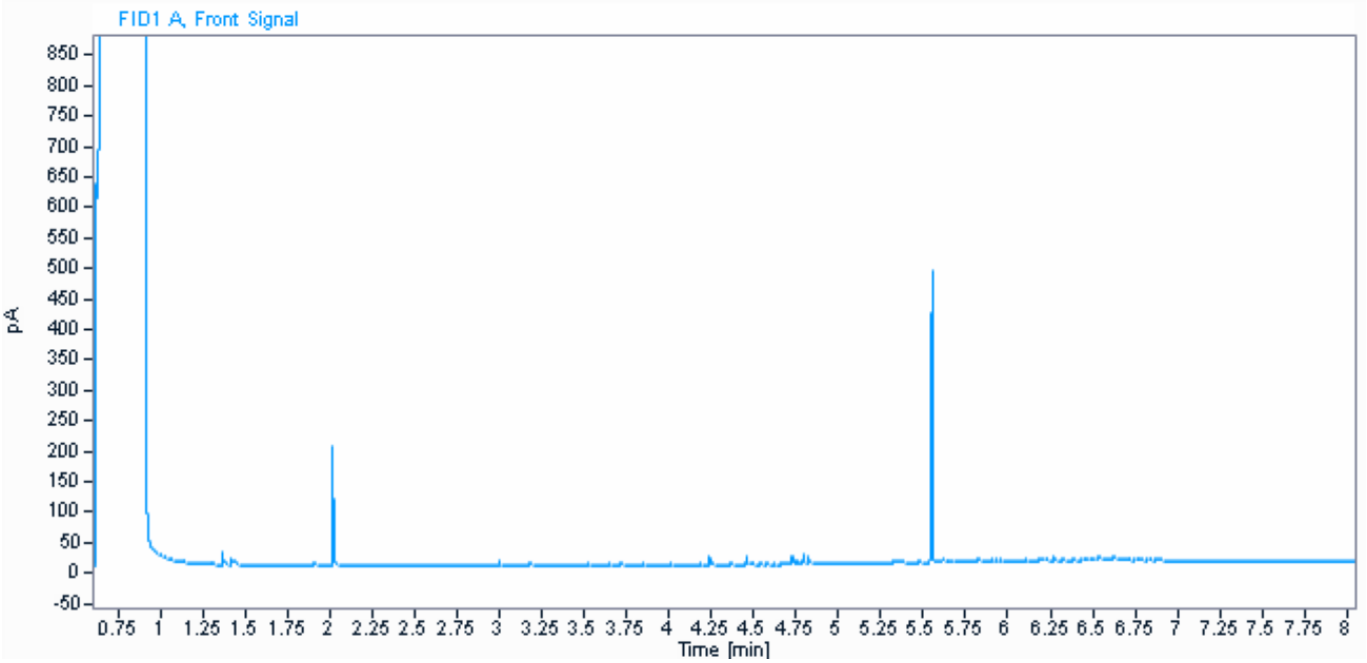

Parameter	Værdi	Enhed
C6H6-C10	< 2	mg / kg ts.
C10-C15	< 5	mg / kg ts.
C15-C20	5,6	mg / kg ts.
C20-C35	57	mg / kg ts.
Sum (C10-C20)	5,6	mg / kg ts.
Sum (C6H6-C35)	63	mg / kg ts.

Informationerne i dette appendiks er ikke validerede og kan være blevet ændret.
Referer venligst til den officielle analyserapport for præcise data eller kontakt laboratoriet.
Rapporten vedrører kun de prøvede emner. Uddrag må kun gengives med laboratoriets skriftlige godkendelse.

Dokumentnavn: Rapport AR-24-VL-01005165-01 att Lars Bjørn Hansen, Modtaget 05-02-2024 (2420296, Nordic Waste) (EUAA59-24005165_Kromatogrammer
Hører til sagsnummer: 00.00.00-00-1-24
Registreringsdato: 6. februar 2024

eurofins | VBM Laboratoriet

☐ BALDERSHØJ 9
DK-2635 ISHØJ
TLF. +45 36 72 70 00
ROEDOVRE@EUROFINS.DK

☑ INDUSTRIVEJ 1
DK-9440 AABYBRO
TLF. +45 98 21 32 00
AABYBRO@EUROFINS.DK

AMS-Akut Miljø Service ApS
Mejlbyvej 45
8250 Egå

Dato:	06-02-2024
Batch ID:	EUAA59-24005165
Rapport gruppe:	1

Appendiks - Kromatogram : EUAA59-24005165-1

Prøve ID: 862-2024-00516548
Sagsnr.: 2420296
Sagsnavn: Nordic Waste
Prøvemærkning: Mile 1904
Metode: REFLAB metode 1:2010 v.2 GC-FID

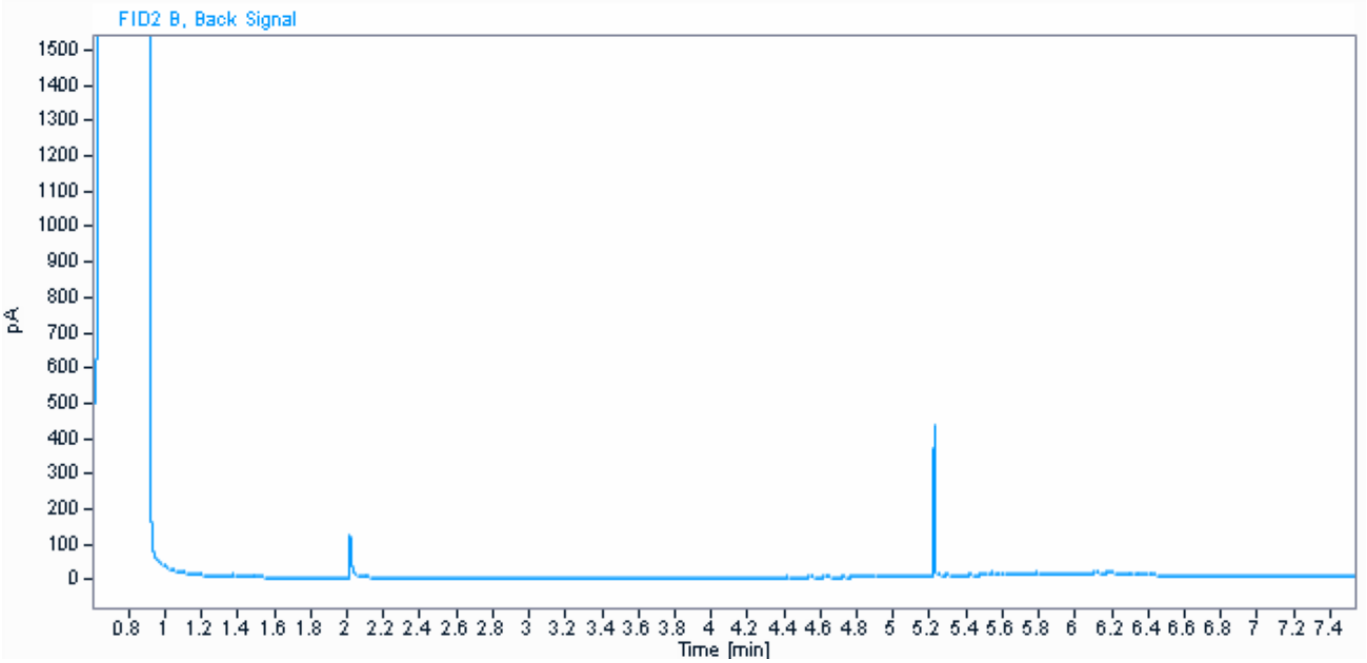

Parameter	Værdi	Enhed
C6H6-C10	< 2	mg / kg ts.
C10-C15	< 5	mg / kg ts.
C15-C20	9,8	mg / kg ts.
C20-C35	95	mg / kg ts.
Sum (C10-C20)	9,8	mg / kg ts.
Sum (C6H6-C35)	100	mg / kg ts.

Kommentarer
- Indeholder kulbrinter med et kogepunktsområde som asfalt/bitumen/fuelolie.

Informationerne i dette appendiks er ikke validerede og kan være blevet ændret.
Referer venligst til den officielle analyserapport for præcise data eller kontakt laboratoriet.
Rapporten vedrører kun de prøvede emner. Uddrag må kun gengives med laboratoriets skriftlige godkendelse.

Dokumentnavn: Rapport AR-24-VL-01005165-01 att Lars Bjørn Hansen, Modtaget 05-02-2024 (2420296, Nordic Waste) (EUAA59-24005165_Kromatogrammer
Hører til dokumentnr.: 01005165-1-24
Registreringsdato: 6. februar 2024

eurofins | VBM Laboratoriet

☐ BALDERSHØJ 9
DK-2635 ISHØJ
TLF. +45 36 72 70 00
ROEDOVRE@EUROFINS.DK

☑ INDUSTRIVEJ 1
DK-9440 AABYBRO
TLF. +45 98 21 32 00
AABYBRO@EUROFINS.DK

AMS-Akut Miljø Service ApS
Mejlbyvej 45
8250 Egå

Dato: 06-02-2024
Batch ID: EUAA59-24005165
Rapport gruppe: 1

Appendiks - Kromatogram : EUAA59-24005165-1

Prøve ID: 862-2024-00516549
Sagsnr.: 2420296
Sagsnavn: Nordic Waste
Prøvemærkning: Mile 1905
Metode: REFLAB metode 1:2010 v.2 GC-FID

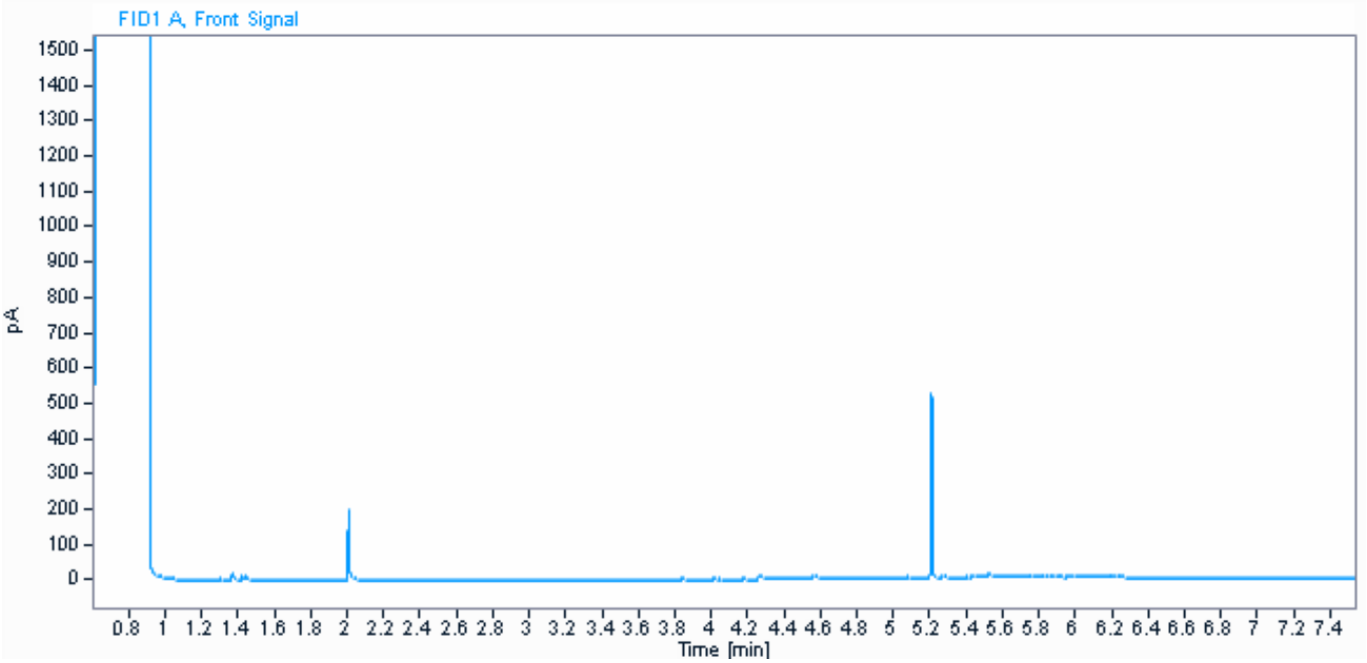

Parameter	Værdi	Enhed
C6H6-C10	5,0	mg / kg ts.
C10-C15	6,1	mg / kg ts.
C15-C20	13	mg / kg ts.
C20-C35	75	mg / kg ts.
Sum (C10-C20)	19	mg / kg ts.
Sum (C6H6-C35)	99	mg / kg ts.

Informationerne i dette appendiks er ikke validerede og kan være blevet ændret.
Referer venligst til den officielle analyserapport for præcise data eller kontakt laboratoriet.
Rapporten vedrører kun de prøvede emner. Uddrag må kun gengives med laboratoriets skriftlige godkendelse.

Dokumentnavn: Rapport AR-24-VL-01005165-01 att Lars Bjørn Hansen, Modtaget 05-02-2024 (2420296, Nordic Waste) (EUAA59-24005165_Kromatogrammer
Hører til sagsnummer: 00.00.00-00-1-24
Registreringsdato: 6. februar 2024

eurofins | VBM Laboratoriet

☐ BALDERSHØJ 9
DK-2635 ISHØJ
TLF. +45 36 72 70 00
ROEDOVRE@EUROFINS.DK

☑ INDUSTRIVEJ 1
DK-9440 AABYBRO
TLF. +45 98 21 32 00
AABYBRO@EUROFINS.DK

AMS-Akut Miljø Service ApS
Mejlbyvej 45
8250 Egå

Dato:	06-02-2024
Batch ID:	EUAA59-24005165
Rapport gruppe:	1

Appendiks - Kromatogram : EUAA59-24005165-1

Prøve ID: 862-2024-00516550
Sagsnr.: 2420296
Sagsnavn: Nordic Waste
Prøvemærkning: Mile 1906
Metode: REFLAB metode 1:2010 v.2 GC-FID

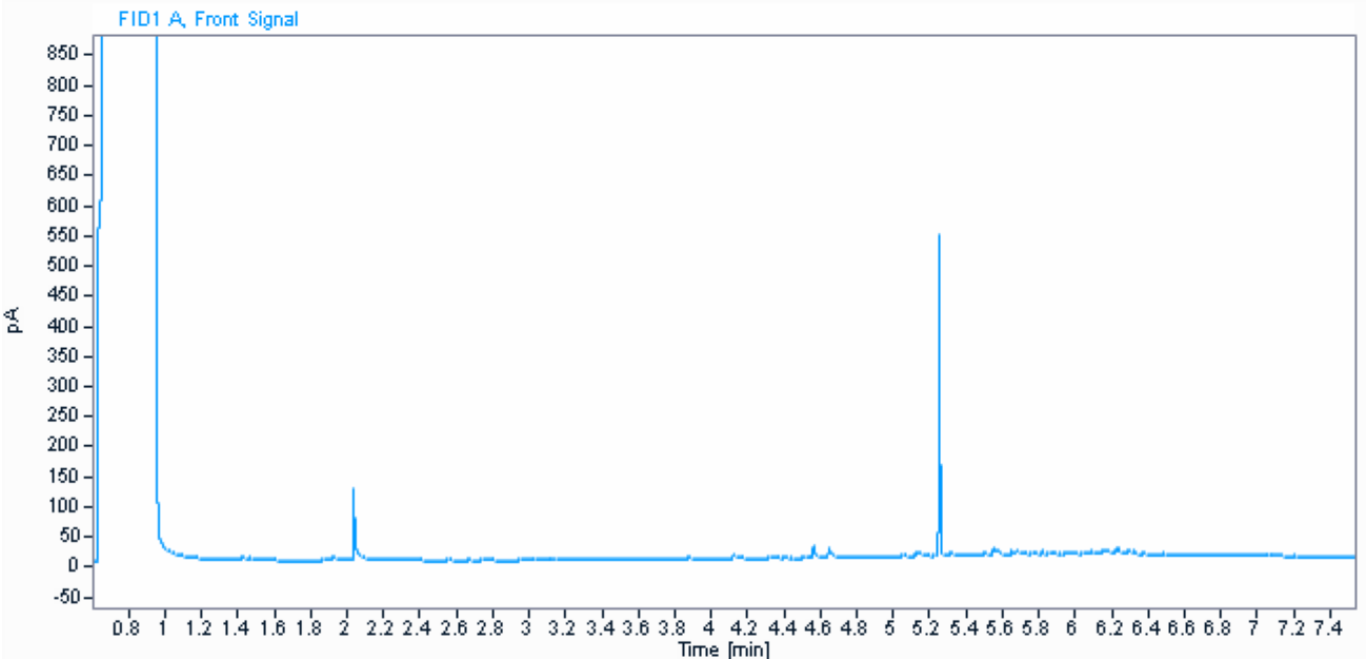

Parameter	Værdi	Enhed
C6H6-C10	7,3	mg / kg ts.
C10-C15	9,8	mg / kg ts.
C15-C20	19	mg / kg ts.
C20-C35	110	mg / kg ts.
Sum (C10-C20)	29	mg / kg ts.
Sum (C6H6-C35)	140	mg / kg ts.

Kommentarer
- Indeholder uidentificeret kulbrinter med et kogepunktsområde mellem 250°C og 490°C.

Informationerne i dette appendiks er ikke validerede og kan være blevet ændret.
Referer venligst til den officielle analyserapport for præcise data eller kontakt laboratoriet.
Rapporten vedrører kun de prøvede emner. Uddrag må kun gengives med laboratoriets skriftlige godkendelse.

Dokumentnavn: Rapport AR-24-VL-01005165-01 att Lars Bjørn Hansen, Modtaget 05-02-2024 (2420296, Nordic Waste) (EUAA59-24005165_Kromatogrammer
Hører til sagsnummer: 00.00.00-00-1-24
Registreringsdato: 6. februar 2024

eurofins | VBM Laboratoriet

☐ BALDERSHØJ 9
DK-2635 ISHØJ
TLF. +45 36 72 70 00
ROEDOVRE@EUROFINS.DK

☑ INDUSTRIVEJ 1
DK-9440 AABYBRO
TLF. +45 98 21 32 00
AABYBRO@EUROFINS.DK

AMS-Akut Miljø Service ApS
Mejlbyvej 45
8250 Egå

Dato:	06-02-2024
Batch ID:	EUAA59-24005165
Rapport gruppe:	1

Appendiks - Kromatogram : EUAA59-24005165-1

Prøve ID: 862-2024-00516551
Sagsnr.: 2420296
Sagsnavn: Nordic Waste
Prøvemærkning: Mile 1907
Metode: REFLAB metode 1:2010 v.2 GC-FID

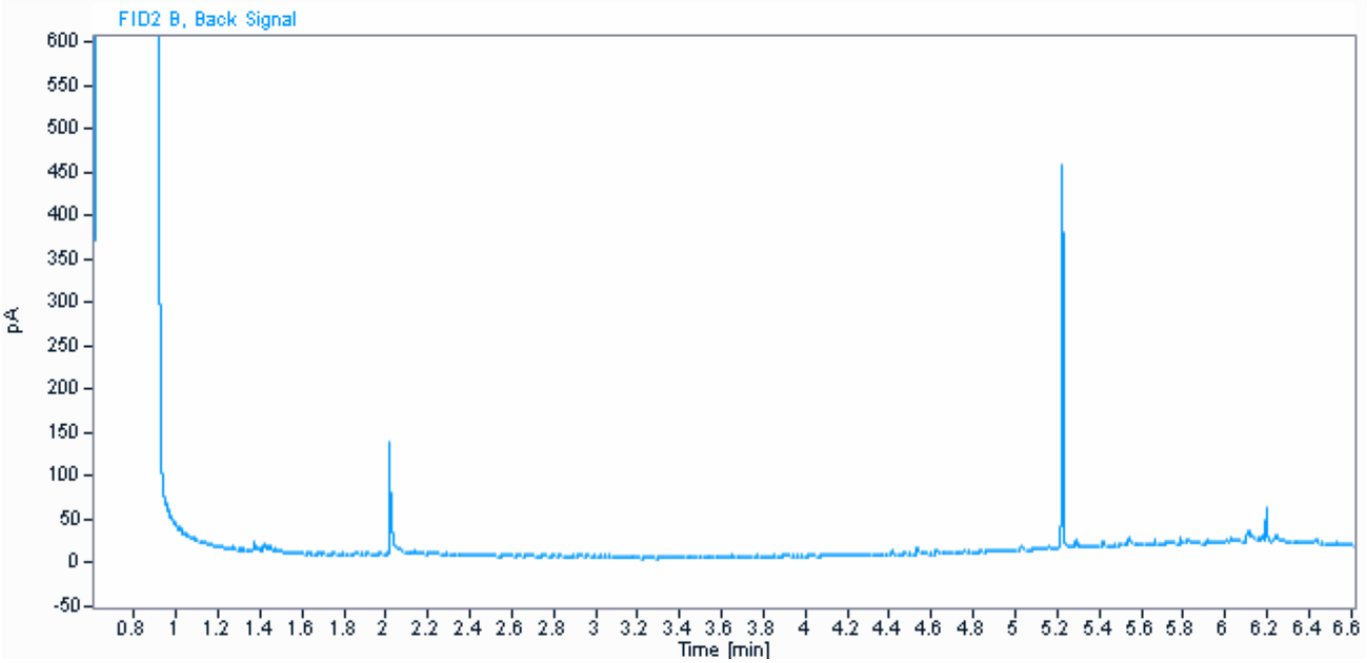

Parameter	Værdi	Enhed
C6H6-C10	7,7	mg / kg ts.
C10-C15	5,3	mg / kg ts.
C15-C20	10	mg / kg ts.
C20-C35	130	mg / kg ts.
Sum (C10-C20)	16	mg / kg ts.
Sum (C6H6-C35)	150	mg / kg ts.

Kommentarer
- Indeholder kulbrinter med et kogepunktsområde som asfalt/bitumen/fuelolie.

Informationerne i dette appendiks er ikke validerede og kan være blevet ændret.
Referer venligst til den officielle analyserapport for præcise data eller kontakt laboratoriet.
Rapporten vedrører kun de prøvede emner. Uddrag må kun gengives med laboratoriets skriftlige godkendelse.

Dokumentnavn: Rapport AR-24-VL-01005165-01 att Lars Bjørn Hansen, Modtaget 05-02-2024 (2420296, Nordic Waste) (EUAA59-24005165_Kromatogrammer
Hører til dagsnummer: 2024.02.06-1-24
Registreringsdato: 6. februar 2024

eurofins | VBM Laboratoriet

☐ BALDERSHØJ 9
DK-2635 ISHØJ
TLF. +45 36 72 70 00
ROEDOVRE@EUROFINS.DK

☑ INDUSTRIVEJ 1
DK-9440 AABYBRO
TLF. +45 98 21 32 00
AABYBRO@EUROFINS.DK

AMS-Akut Miljø Service ApS
Mejlbyvej 45
8250 Egå

Dato: 06-02-2024
Batch ID: EUAA59-24005165
Rapport gruppe: 1

Appendiks - Kromatogram : EUAA59-24005165-1

Prøve ID: 862-2024-00516552
Sagsnr.: 2420296
Sagsnavn: Nordic Waste
Prøvemærkning: Mile 1908
Metode: REFLAB metode 1:2010 v.2 GC-FID

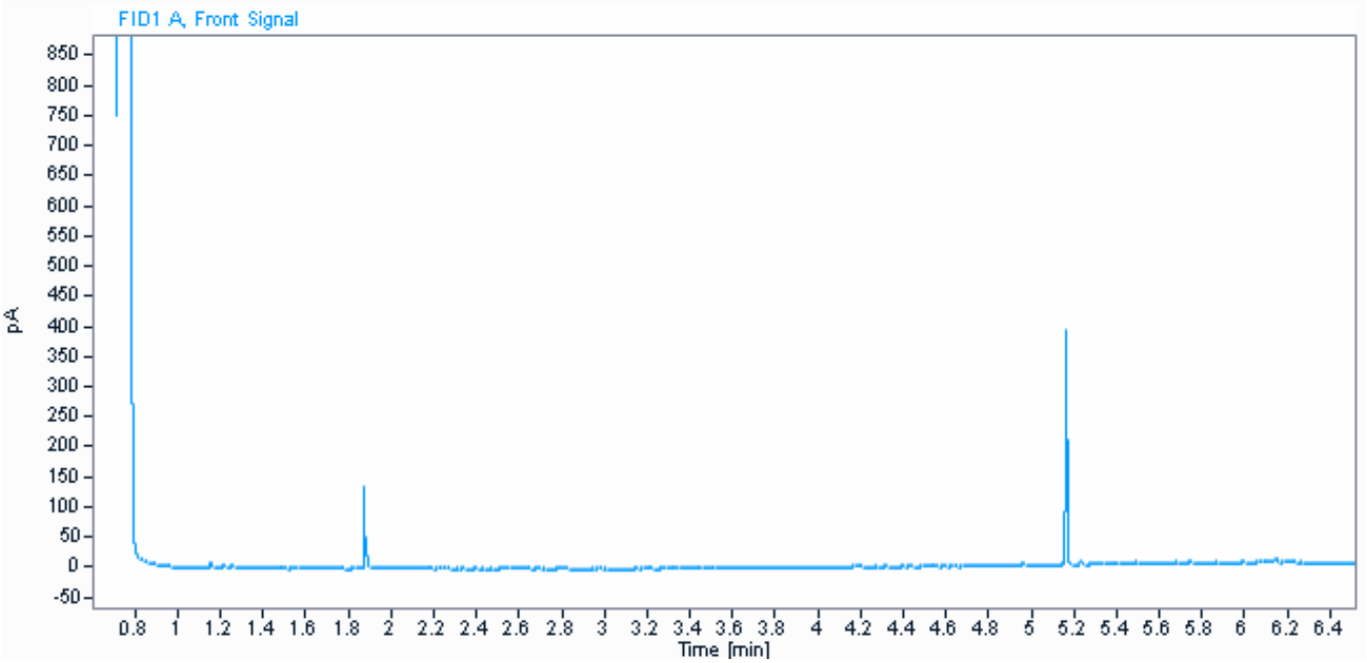

Parameter	Værdi	Enhed
C6H6-C10	2,9	mg / kg ts.
C10-C15	< 5	mg / kg ts.
C15-C20	12	mg / kg ts.
C20-C35	95	mg / kg ts.
Sum (C10-C20)	12	mg / kg ts.
Sum (C6H6-C35)	110	mg / kg ts.

Kommentarer
- Indeholder kulbrinter med et kogepunktsområde som asfalt/bitumen/fuelolie.

Informationerne i dette appendiks er ikke validerede og kan være blevet ændret.
Referer venligst til den officielle analyserapport for præcise data eller kontakt laboratoriet.
Rapporten vedrører kun de prøvede emner. Uddrag må kun gengives med laboratoriets skriftlige godkendelse.

Dokumentnavn: Rapport AR-24-VL-01005165-01 att Lars Bjørn Hansen, Modtaget 05-02-2024 (2420296, Nordic Waste) (EUAA59-24005165_Kromatogrammer
Hører til sagsnummer: 00.00.00-00-1-24
Registreringsdato: 6. februar 2024

eurofins | VBM Laboratoriet

☐ BALDERSHØJ 9
DK-2635 ISHØJ
TLF. +45 36 72 70 00
ROEDOVRE@EUROFINS.DK

☑ INDUSTRIVEJ 1
DK-9440 AABYBRO
TLF. +45 98 21 32 00
AABYBRO@EUROFINS.DK

AMS-Akut Miljø Service ApS
Mejlbyvej 45
8250 Egå

Dato:	06-02-2024
Batch ID:	EUAA59-24005165
Rapport gruppe:	1

Appendiks - Kromatogram : EUAA59-24005165-1

Prøve ID: 862-2024-00516553
Sagsnr.: 2420296
Sagsnavn: Nordic Waste
Prøvemærkning: Mile 1909
Metode: REFLAB metode 1:2010 v.2 GC-FID

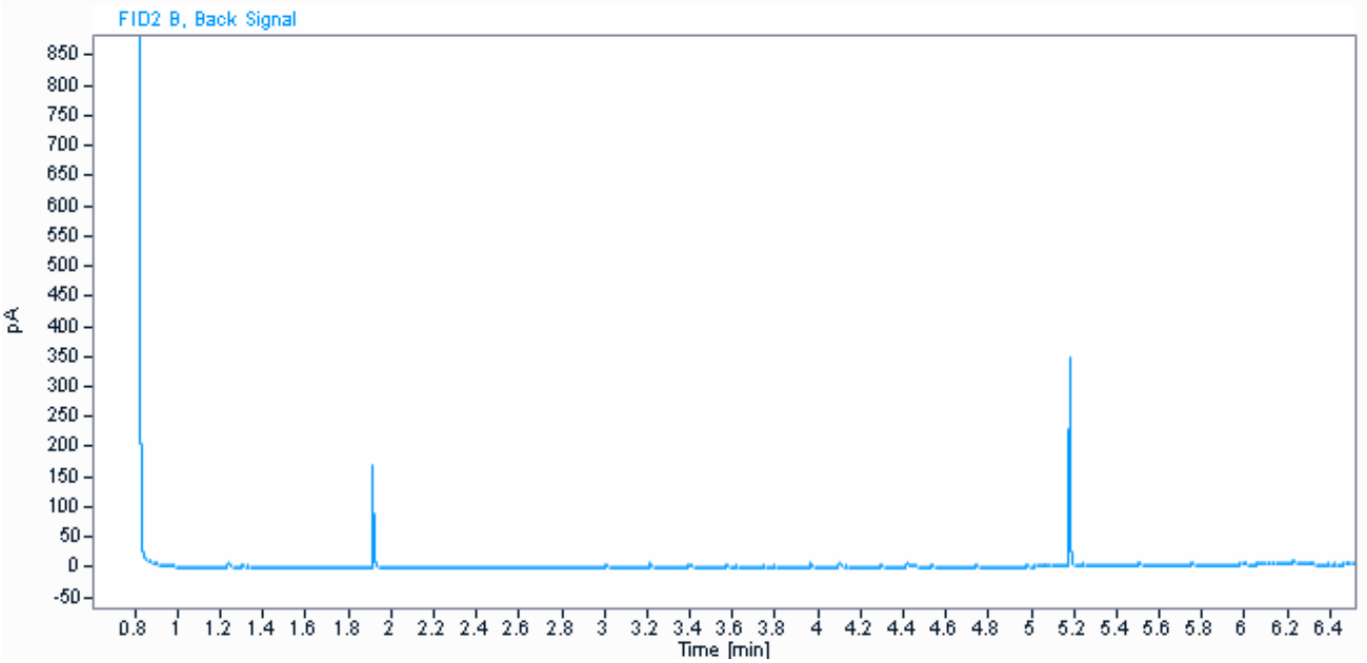

Parameter	Værdi	Enhed
C6H6-C10	4,3	mg / kg ts.
C10-C15	7,8	mg / kg ts.
C15-C20	13	mg / kg ts.
C20-C35	63	mg / kg ts.
Sum (C10-C20)	21	mg / kg ts.
Sum (C6H6-C35)	88	mg / kg ts.

Informationerne i dette appendiks er ikke validerede og kan være blevet ændret.
Referer venligst til den officielle analyserapport for præcise data eller kontakt laboratoriet.
Rapporten vedrører kun de prøvede emner. Uddrag må kun gengives med laboratoriets skriftlige godkendelse.

Dokumentnavn: Rapport AR-24-VL-01005165-01 att Lars Bjørn Hansen, Modtaget 05-02-2024 (2420296, Nordic Waste) (EUAA59-24005165_Kromatogrammer
Hører til sagsnummer: 00.00.00-00-1-24
Registreringsdato: 6. februar 2024

eurofins | VBM Laboratoriet

☐ BALDERSHØJ 9
DK-2635 ISHØJ
TLF. +45 36 72 70 00
ROEDOVRE@EUROFINS.DK

☑ INDUSTRIVEJ 1
DK-9440 AABYBRO
TLF. +45 98 21 32 00
AABYBRO@EUROFINS.DK

AMS-Akut Miljø Service ApS
Mejlbyvej 45
8250 Egå

Dato:	06-02-2024
Batch ID:	EUAA59-24005165
Rapport gruppe:	1

Appendiks - Kromatogram : EUAA59-24005165-1

Prøve ID: 862-2024-00516554
Sagsnr.: 2420296
Sagsnavn: Nordic Waste
Prøvemærkning: Mile 1910
Metode: REFLAB metode 1:2010 v.2 GC-FID

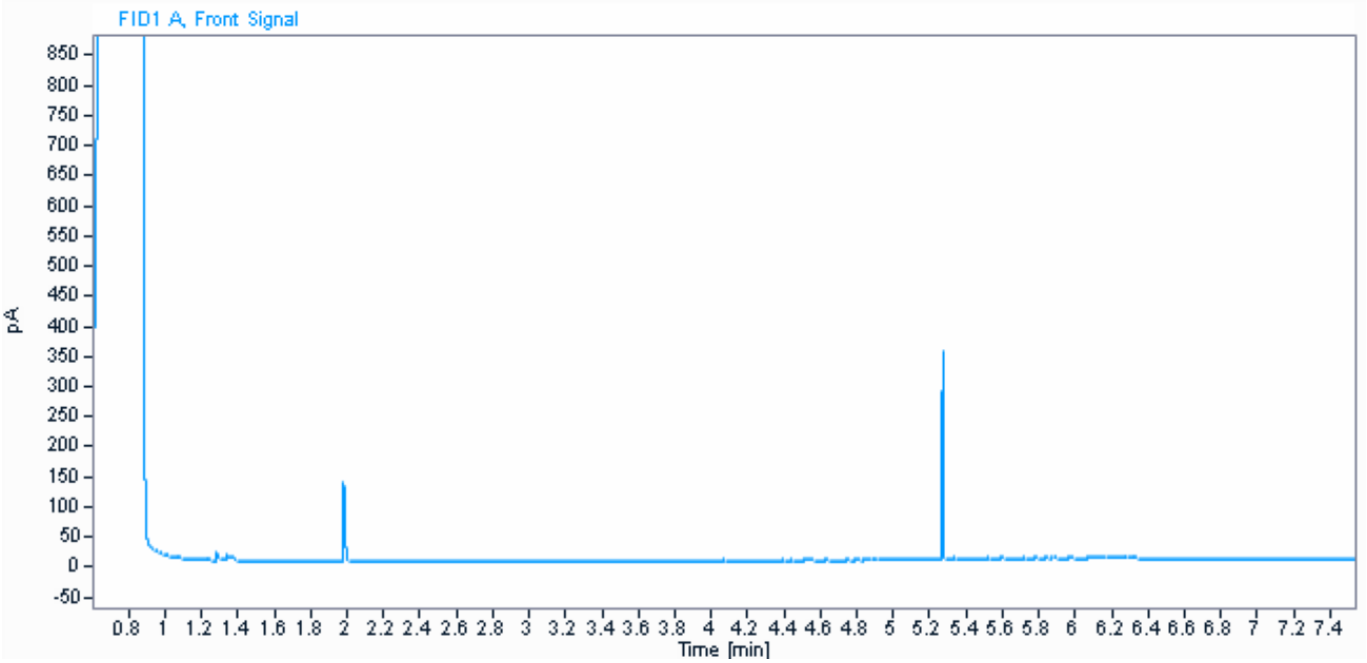

Parameter	Værdi	Enhed
C6H6-C10	< 2	mg / kg ts.
C10-C15	< 5	mg / kg ts.
C15-C20	< 5	mg / kg ts.
C20-C35	24	mg / kg ts.
Sum (C10-C20)	#	mg / kg ts.
Sum (C6H6-C35)	24	mg / kg ts.

Informationerne i dette appendiks er ikke validerede og kan være blevet ændret.
Referer venligst til den officielle analyserapport for præcise data eller kontakt laboratoriet.
Rapporten vedrører kun de prøvede emner. Uddrag må kun gengives med laboratoriets skriftlige godkendelse.

Dokumentnavn: Rapport AR-24-VL-01005165-01 att Lars Bjørn Hansen, Modtaget 05-02-2024 (2420296, Nordic Waste) (EUAA59-24005165_Kromatogrammer
Hører til sagsnummer: 00.00.00-00-1-24
Registreringsdato: 6. februar 2024

eurofins | VBM Laboratoriet

☐ BALDERSHØJ 9
DK-2635 ISHØJ
TLF. +45 36 72 70 00
ROEDOVRE@EUROFINS.DK

☑ INDUSTRIVEJ 1
DK-9440 AABYBRO
TLF. +45 98 21 32 00
AABYBRO@EUROFINS.DK

AMS-Akut Miljø Service ApS
Mejlbyvej 45
8250 Egå

Dato:	06-02-2024
Batch ID:	EUAA59-24005165
Rapport gruppe:	1

Appendiks - Kromatogram : EUAA59-24005165-1

Prøve ID: 862-2024-00516555
Sagsnr.: 2420296
Sagsnavn: Nordic Waste
Prøvemærkning: Mile 1911
Metode: REFLAB metode 1:2010 v.2 GC-FID

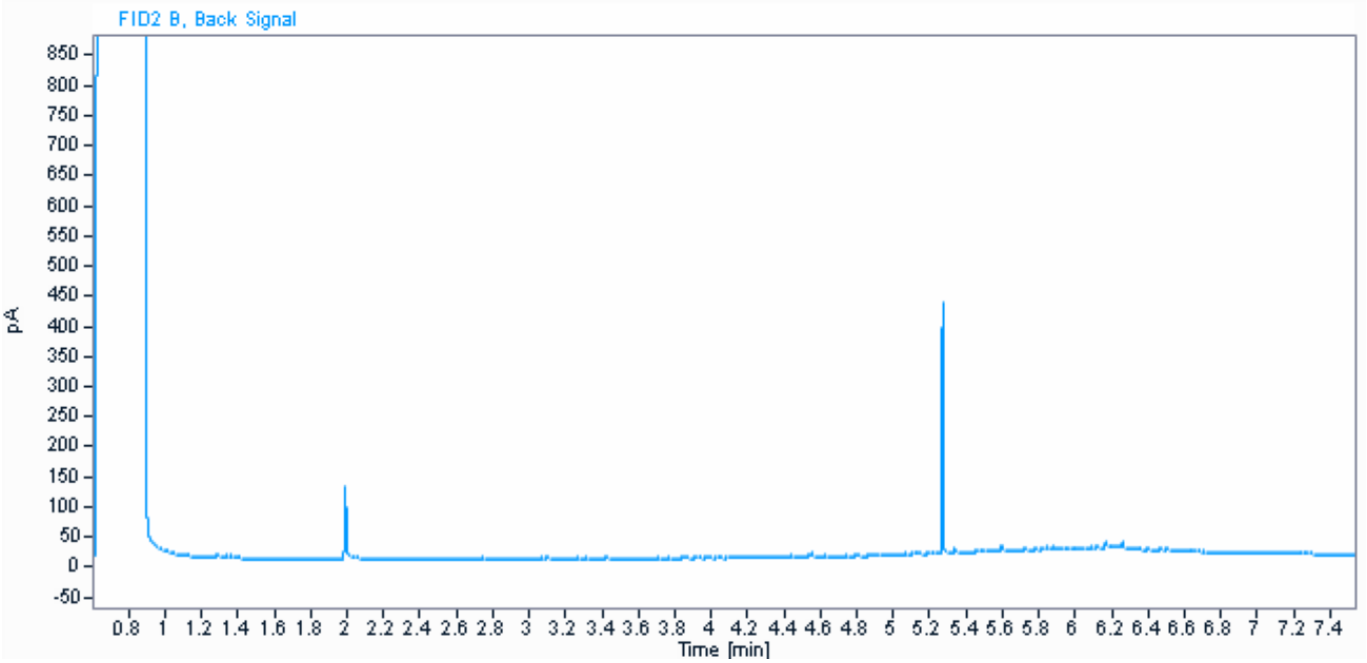

Parameter	Værdi	Enhed
C6H6-C10	2,7	mg / kg ts.
C10-C15	5,3	mg / kg ts.
C15-C20	10	mg / kg ts.
C20-C35	100	mg / kg ts.
Sum (C10-C20)	16	mg / kg ts.
Sum (C6H6-C35)	120	mg / kg ts.

Kommentarer
- Indeholder kulbrinter med et kogepunktsområde som asfalt/bitumen/fuelolie.

Informationerne i dette appendiks er ikke validerede og kan være blevet ændret.
Referer venligst til den officielle analyserapport for præcise data eller kontakt laboratoriet.
Rapporten vedrører kun de prøvede emner. Uddrag må kun gengives med laboratoriets skriftlige godkendelse.

Dokumentnavn: Rapport AR-24-VL-01005165-01 att Lars Bjørn Hansen, Modtaget 05-02-2024 (2420296, Nordic Waste) (EUAA59-24005165_Kromatogrammer
Hører til sagsnummer: 00.00.00-00-1-24
Registreringsdato: 6. februar 2024

eurofins | VBM Laboratoriet

☐ BALDERSHØJ 9
DK-2635 ISHØJ
TLF. +45 36 72 70 00
ROEDOVRE@EUROFINS.DK

☑ INDUSTRIVEJ 1
DK-9440 AABYBRO
TLF. +45 98 21 32 00
AABYBRO@EUROFINS.DK

AMS-Akut Miljø Service ApS
Mejlbyvej 45
8250 Egå

Dato:	06-02-2024
Batch ID:	EUAA59-24005165
Rapport gruppe:	1

Appendiks - Kromatogram : EUAA59-24005165-1

Prøve ID: 862-2024-00516556
Sagsnr.: 2420296
Sagsnavn: Nordic Waste
Prøvemærkning: Mile 1912
Metode: REFLAB metode 1:2010 v.2 GC-FID

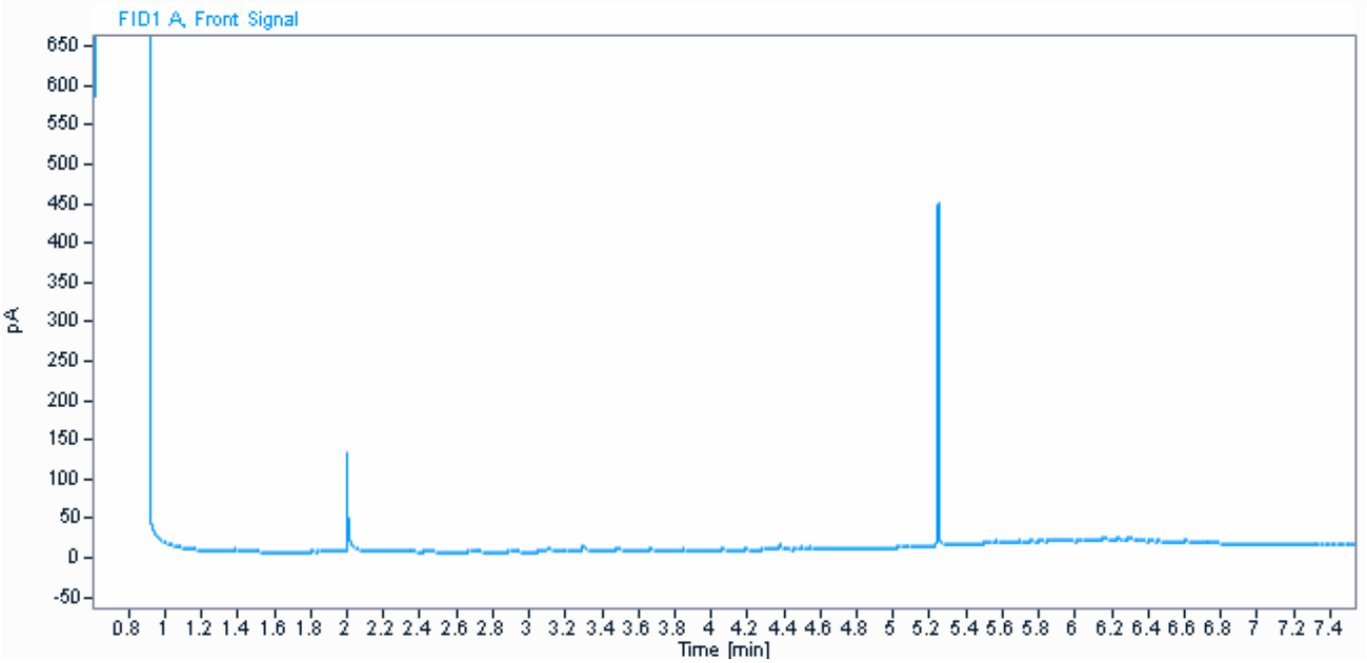

Parameter	Værdi	Enhed
C6H6-C10	< 2	mg / kg ts.
C10-C15	< 5	mg / kg ts.
C15-C20	6,8	mg / kg ts.
C20-C35	46	mg / kg ts.
Sum (C10-C20)	6,8	mg / kg ts.
Sum (C6H6-C35)	53	mg / kg ts.

Informationerne i dette appendiks er ikke validerede og kan være blevet ændret.
Referer venligst til den officielle analyserapport for præcise data eller kontakt laboratoriet.
Rapporten vedrører kun de prøvede emner. Uddrag må kun gengives med laboratoriets skriftlige godkendelse.

Dokumentnavn: Rapport AR-24-VL-01005165-01 att Lars Bjørn Hansen, Modtaget 05-02-2024 (2420296, Nordic Waste) (EUAA59-24005165_Kromatogrammer
Hører til sagsnummer: 00.00.00-00-1-24
Registreringsdato: 6. februar 2024

eurofins | VBM Laboratoriet

☐ BALDERSHØJ 9
DK-2635 ISHØJ
TLF. +45 36 72 70 00
ROEDOVRE@EUROFINS.DK

☑ INDUSTRIVEJ 1
DK-9440 AABYBRO
TLF. +45 98 21 32 00
AABYBRO@EUROFINS.DK

AMS-Akut Miljø Service ApS
Mejlbyvej 45
8250 Egå

Dato:	06-02-2024
Batch ID:	EUAA59-24005165
Rapport gruppe:	1

Appendiks - Kromatogram : EUAA59-24005165-1

Prøve ID: 862-2024-00516557
Sagsnr.: 2420296
Sagsnavn: Nordic Waste
Prøvemærkning: Mile 1913
Metode: REFLAB metode 1:2010 v.2 GC-FID

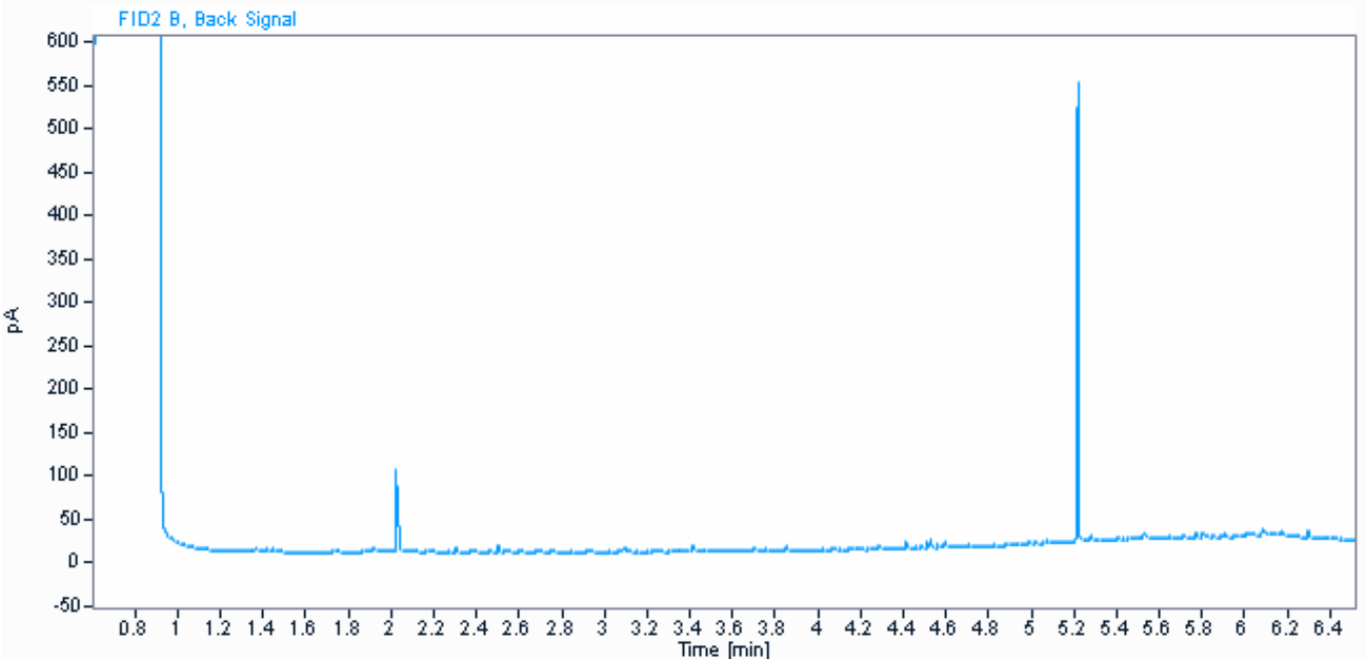

Parameter	Værdi	Enhed
C6H6-C10	4,7	mg / kg ts.
C10-C15	< 5	mg / kg ts.
C15-C20	8,2	mg / kg ts.
C20-C35	69	mg / kg ts.
Sum (C10-C20)	8,2	mg / kg ts.
Sum (C6H6-C35)	82	mg / kg ts.

Informationerne i dette appendiks er ikke validerede og kan være blevet ændret.
Referer venligst til den officielle analyserapport for præcise data eller kontakt laboratoriet.
Rapporten vedrører kun de prøvede emner. Uddrag må kun gengives med laboratoriets skriftlige godkendelse.

Dokumentnavn: Rapport AR-24-VL-01005165-01 att Lars Bjørn Hansen, Modtaget 05-02-2024 (2420296, Nordic Waste) (EUAA59-24005165_Kromatogrammer
Hører til sagsnummer: 00.00.00-00-1-24
Registreringsdato: 6. februar 2024

eurofins | VBM Laboratoriet

☐ BALDERSHØJ 9
DK-2635 ISHØJ
TLF. +45 36 72 70 00
ROEDOVRE@EUROFINS.DK

☑ INDUSTRIVEJ 1
DK-9440 AABYBRO
TLF. +45 98 21 32 00
AABYBRO@EUROFINS.DK

AMS-Akut Miljø Service ApS
Mejlbyvej 45
8250 Egå

Dato:	06-02-2024
Batch ID:	EUAA59-24005165
Rapport gruppe:	1

Appendiks - Kromatogram : EUAA59-24005165-1

Prøve ID: 862-2024-00516558
Sagsnr.: 2420296
Sagsnavn: Nordic Waste
Prøvemærkning: Mile 1914
Metode: REFLAB metode 1:2010 v.2 GC-FID

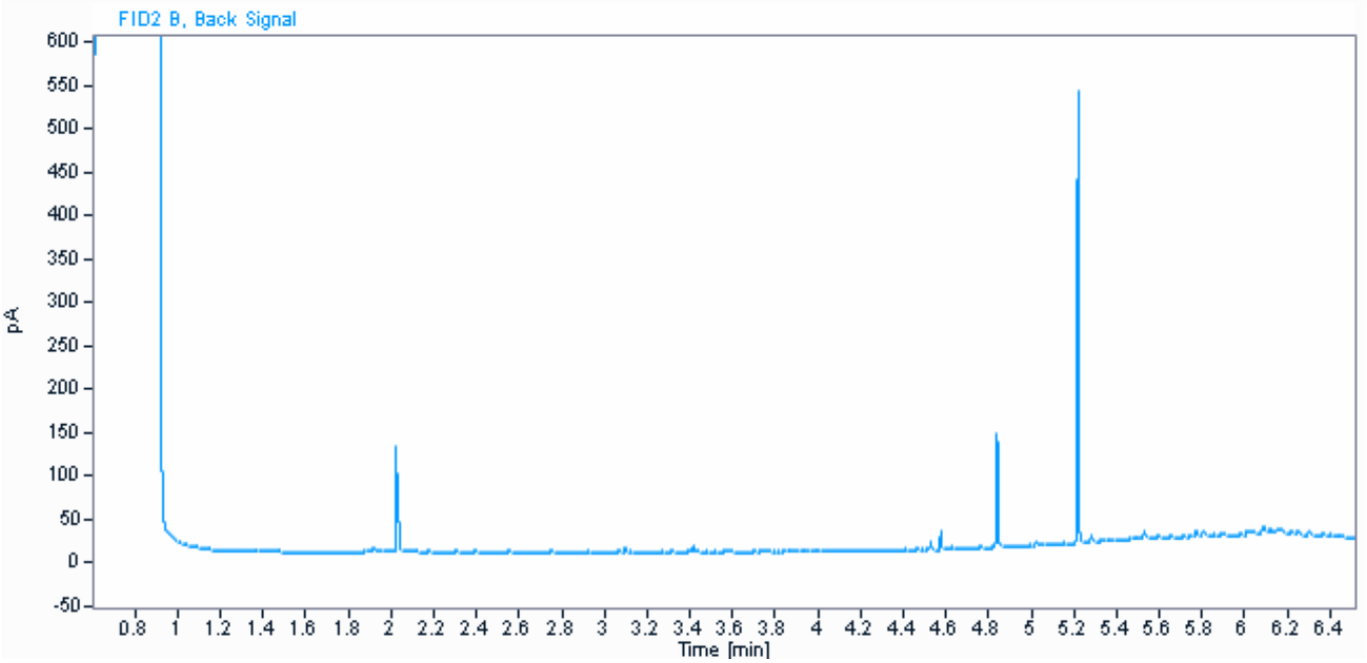

Parameter	Værdi	Enhed
C6H6-C10	2,1	mg / kg ts.
C10-C15	< 5	mg / kg ts.
C15-C20	< 5	mg / kg ts.
C20-C35	55	mg / kg ts.
Sum (C10-C20)	#	mg / kg ts.
Sum (C6H6-C35)	57	mg / kg ts.

Informationerne i dette appendiks er ikke validerede og kan være blevet ændret.
Referer venligst til den officielle analyserapport for præcise data eller kontakt laboratoriet.
Rapporten vedrører kun de prøvede emner. Uddrag må kun gengives med laboratoriets skriftlige godkendelse.

Dokumentnavn: Rapport AR-24-VL-01005165-01 att Lars Bjørn Hansen, Modtaget 05-02-2024 (2420296, Nordic Waste) (EUAA59-24005165_Kromatogrammer
Hører til sagsnummer: 00.00.00-00-1-24
Registreringsdato: 6. februar 2024

eurofins | VBM Laboratoriet

☐ BALDERSHØJ 9
DK-2635 ISHØJ
TLF. +45 36 72 70 00
ROEDOVRE@EUROFINS.DK

☑ INDUSTRIVEJ 1
DK-9440 AABYBRO
TLF. +45 98 21 32 00
AABYBRO@EUROFINS.DK

AMS-Akut Miljø Service ApS
Mejlbyvej 45
8250 Egå

Dato: 06-02-2024
Batch ID: EUAA59-24005165
Rapport gruppe: 1

Appendiks - Kromatogram : EUAA59-24005165-1

Prøve ID: 862-2024-00516559
Sagsnr.: 2420296
Sagsnavn: Nordic Waste
Prøvemærkning: Mile 1915
Metode: REFLAB metode 1:2010 v.2 GC-FID

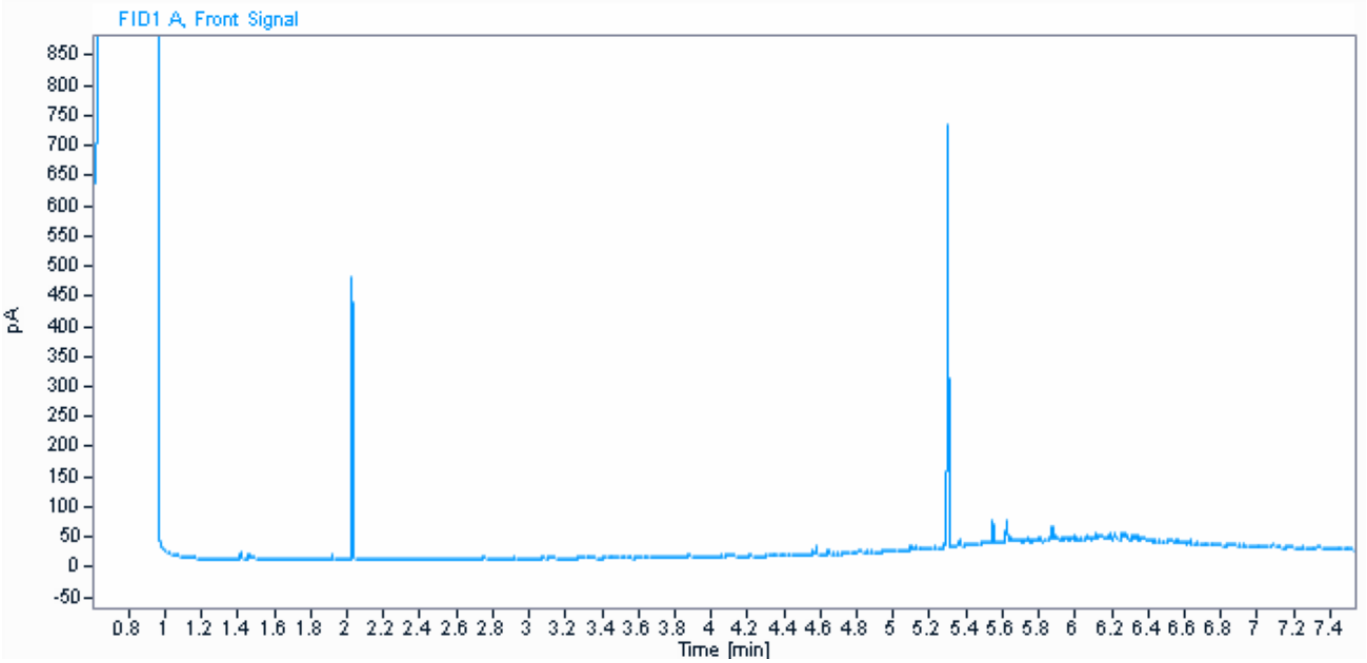

Parameter	Værdi	Enhed
C6H6-C10	< 2	mg / kg ts.
C10-C15	< 5	mg / kg ts.
C15-C20	7,4	mg / kg ts.
C20-C35	84	mg / kg ts.
Sum (C10-C20)	7,4	mg / kg ts.
Sum (C6H6-C35)	91	mg / kg ts.

Informationerne i dette appendiks er ikke validerede og kan være blevet ændret.
Referer venligst til den officielle analyserapport for præcise data eller kontakt laboratoriet.
Rapporten vedrører kun de prøvede emner. Uddrag må kun gengives med laboratoriets skriftlige godkendelse.

Dokumentnavn: Rapport AR-24-VL-01005165-01 att Lars Bjørn Hansen, Modtaget 05-02-2024 (2420296, Nordic Waste) (EUAA59-24005165_Kromatogrammer
Hører til sagsnummer: 00.00.00-00-1-24
Registreringsdato: 6. februar 2024

eurofins | VBM Laboratoriet

☐ BALDERSHØJ 9
DK-2635 ISHØJ
TLF. +45 36 72 70 00
ROEDOVRE@EUROFINS.DK

☑ INDUSTRIVEJ 1
DK-9440 AABYBRO
TLF. +45 98 21 32 00
AABYBRO@EUROFINS.DK

AMS-Akut Miljø Service ApS
Mejlbyvej 45
8250 Egå

Dato:	06-02-2024
Batch ID:	EUAA59-24005165
Rapport gruppe:	1

Appendiks - Kromatogram : EUAA59-24005165-1

Prøve ID: 862-2024-00516560
Sagsnr.: 2420296
Sagsnavn: Nordic Waste
Prøvemærkning: Mile 1916
Metode: REFLAB metode 1:2010 v.2 GC-FID

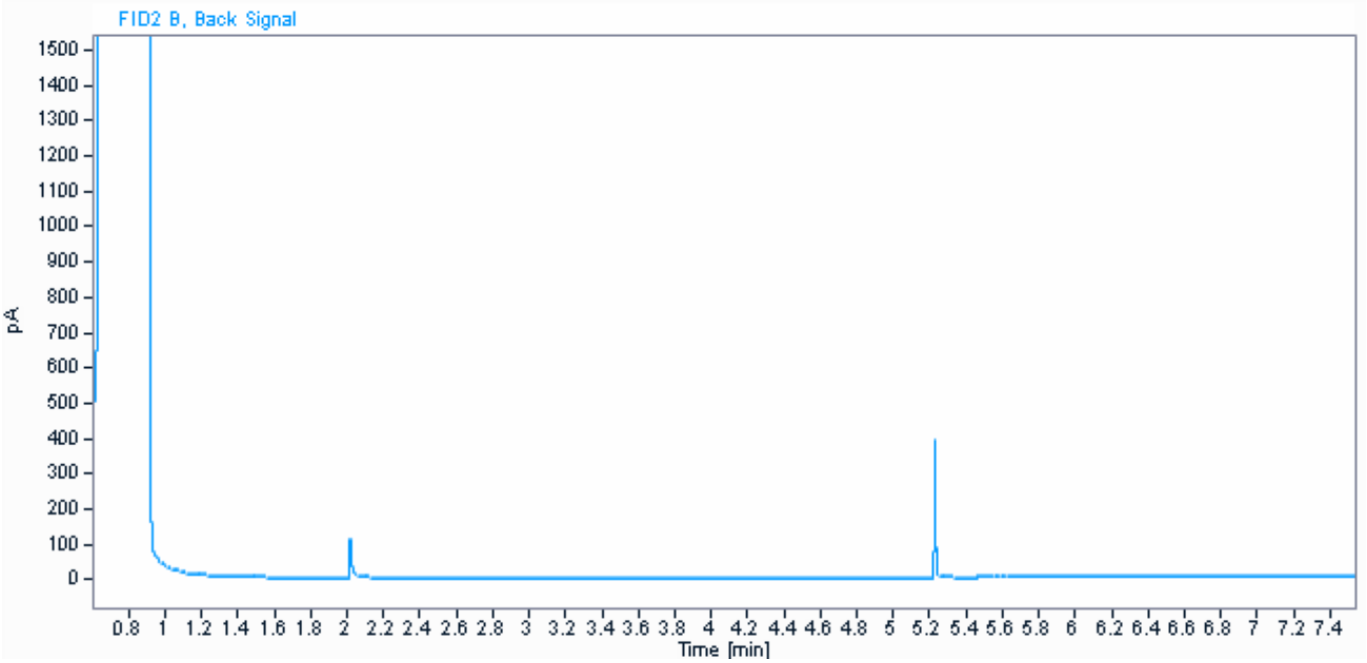

Parameter	Værdi	Enhed
C6H6-C10	< 2	mg / kg ts.
C10-C15	< 5	mg / kg ts.
C15-C20	< 5	mg / kg ts.
C20-C35	30	mg / kg ts.
Sum (C10-C20)	#	mg / kg ts.
Sum (C6H6-C35)	30	mg / kg ts.

Informationerne i dette appendiks er ikke validerede og kan være blevet ændret.
Referer venligst til den officielle analyserapport for præcise data eller kontakt laboratoriet.
Rapporten vedrører kun de prøvede emner. Uddrag må kun gengives med laboratoriets skriftlige godkendelse.

Dokumentnavn: Rapport AR-24-VL-01005165-01 att Lars Bjørn Hansen, Modtaget 05-02-2024 (2420296, Nordic Waste) (EUAA59-24005165_Kromatogrammer
Hører til sagsnummer: 2420296, Nordic Waste-24
Registreringsdato: 6. februar 2024

eurofins | VBM Laboratoriet

☐ BALDERSHØJ 9
DK-2635 ISHØJ
TLF. +45 36 72 70 00
ROEDOVRE@EUROFINS.DK

☑ INDUSTRIVEJ 1
DK-9440 AABYBRO
TLF. +45 98 21 32 00
AABYBRO@EUROFINS.DK

AMS-Akut Miljø Service ApS
Mejlbyvej 45
8250 Egå

Dato: 06-02-2024
Batch ID: EUAA59-24005165
Rapport gruppe: 1

Appendiks - Kromatogram : EUAA59-24005165-1

Prøve ID: 862-2024-00516561
Sagsnr.: 2420296
Sagsnavn: Nordic Waste
Prøvemærkning: Mile 1917
Metode: REFLAB metode 1:2010 v.2 GC-FID

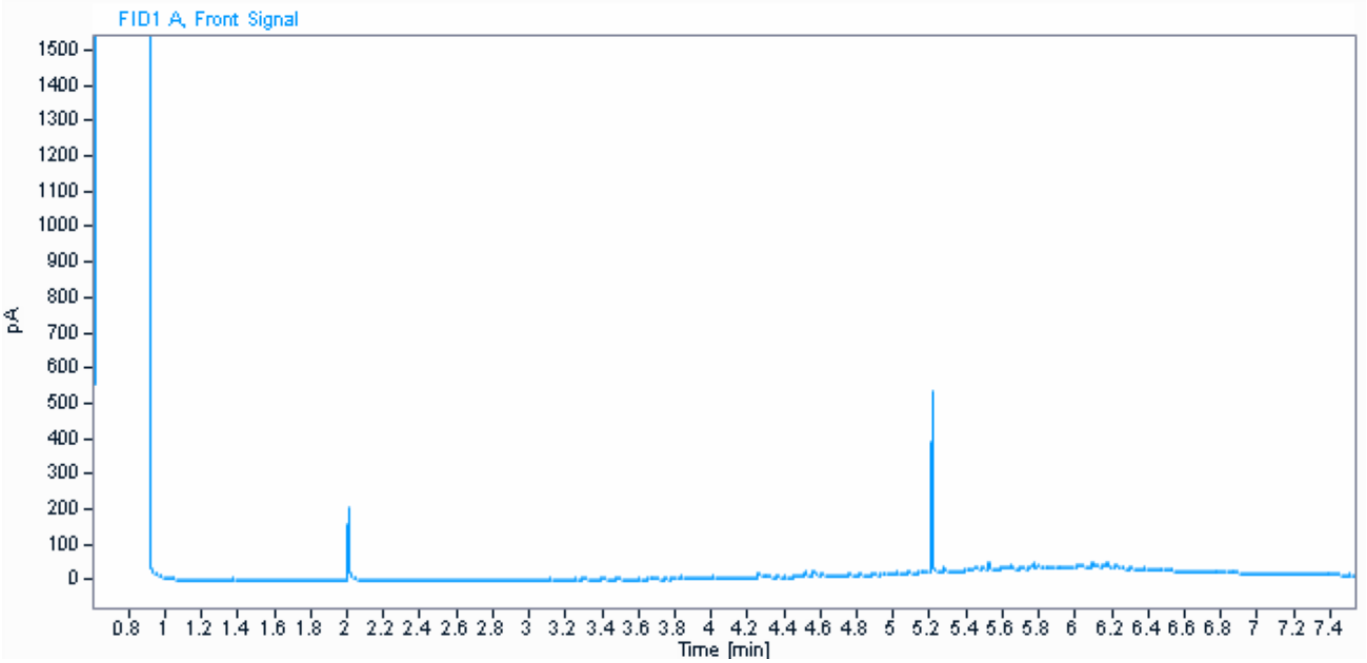

Parameter	Værdi	Enhed
C6H6-C10	< 2	mg / kg ts.
C10-C15	5,9	mg / kg ts.
C15-C20	12	mg / kg ts.
C20-C35	110	mg / kg ts.
Sum (C10-C20)	18	mg / kg ts.
Sum (C6H6-C35)	130	mg / kg ts.

Kommentarer
- Indeholder kulbrinter med et kogepunktsområde som asfalt/bitumen/fuelolie.

Informationerne i dette appendiks er ikke validerede og kan være blevet ændret.
Referer venligst til den officielle analyserapport for præcise data eller kontakt laboratoriet.
Rapporten vedrører kun de prøvede emner. Uddrag må kun gengives med laboratoriets skriftlige godkendelse.

Dokumentnavn: Rapport AR-24-VL-01005165-01 att Lars Bjørn Hansen, Modtaget 05-02-2024 (2420296, Nordic Waste) (EUAA59-24005165_Kromatogrammer
Hører til sagsnummer: 00.00.00-00-1-24
Registreringsdato: 6. februar 2024

eurofins | VBM Laboratoriet

☐ BALDERSHØJ 9
DK-2635 ISHØJ
TLF. +45 36 72 70 00
ROEDOVRE@EUROFINS.DK

☑ INDUSTRIVEJ 1
DK-9440 AABYBRO
TLF. +45 98 21 32 00
AABYBRO@EUROFINS.DK

AMS-Akut Miljø Service ApS
Mejlbyvej 45
8250 Egå

Dato:	06-02-2024
Batch ID:	EUAA59-24005165
Rapport gruppe:	1

Appendiks - Kromatogram : EUAA59-24005165-1

Prøve ID: 862-2024-00516562
Sagsnr.: 2420296
Sagsnavn: Nordic Waste
Prøvemærkning: Mile 1918
Metode: REFLAB metode 1:2010 v.2 GC-FID

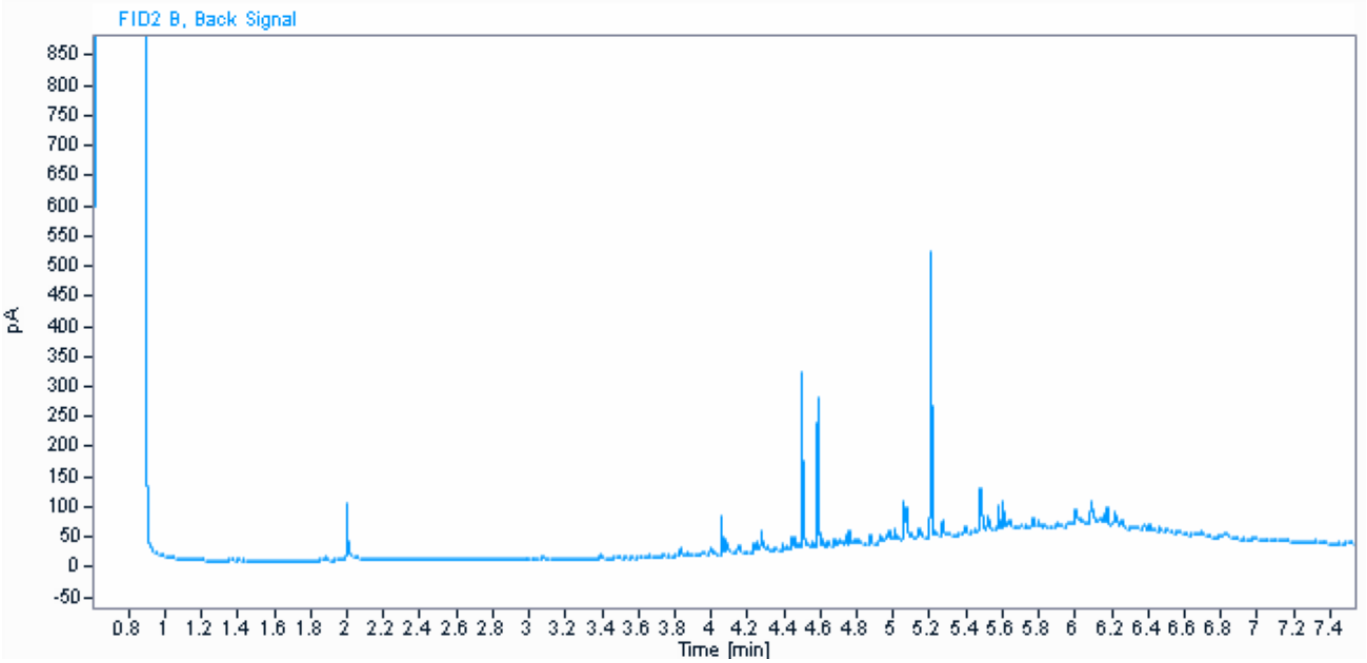

Parameter	Værdi	Enhed
C6H6-C10	3,9	mg / kg ts.
C10-C15	8,3	mg / kg ts.
C15-C20	34	mg / kg ts.
C20-C35	290	mg / kg ts.
Sum (C10-C20)	42	mg / kg ts.
Sum (C6H6-C35)	340	mg / kg ts.

Kommentarer
- Indeholder kulbrinter med et kogepunktsområde som asfalt/bitumen/fuelolie og tjære.

Informationerne i dette appendiks er ikke validerede og kan være blevet ændret.
Referer venligst til den officielle analyserapport for præcise data eller kontakt laboratoriet.
Rapporten vedrører kun de prøvede emner. Uddrag må kun gengives med laboratoriets skriftlige godkendelse.

Dokumentnavn: Rapport AR-24-VL-01005165-01 att Lars Bjørn Hansen, Modtaget 05-02-2024 (2420296, Nordic Waste) (EUAA59-24005165_Kromatogrammer
Hører til sagsnummer: 00.00.00-00-1-24
Registreringsdato: 6. februar 2024

eurofins | VBM Laboratoriet

☐ BALDERSHØJ 9
DK-2635 ISHØJ
TLF. +45 36 72 70 00
ROEDOVRE@EUROFINS.DK

☑ INDUSTRIVEJ 1
DK-9440 AABYBRO
TLF. +45 98 21 32 00
AABYBRO@EUROFINS.DK

AMS-Akut Miljø Service ApS
Mejlbyvej 45
8250 Egå

Dato:	06-02-2024
Batch ID:	EUAA59-24005165
Rapport gruppe:	1

Appendiks - Kromatogram : EUAA59-24005165-1

Prøve ID: 862-2024-00516563
Sagsnr.: 2420296
Sagsnavn: Nordic Waste
Prøvemærkning: Mile 1919
Metode: REFLAB metode 1:2010 v.2 GC-FID

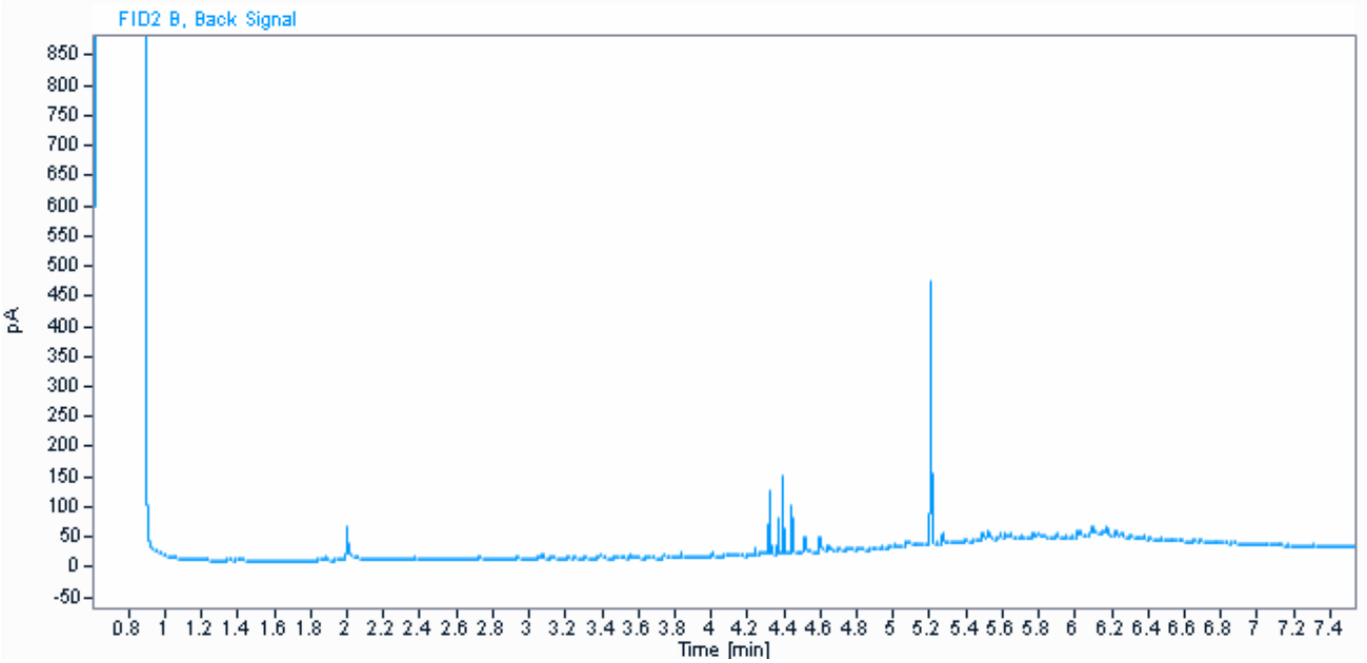

Parameter	Værdi	Enhed
C6H6-C10	2,4	mg / kg ts.
C10-C15	8,0	mg / kg ts.
C15-C20	14	mg / kg ts.
C20-C35	120	mg / kg ts.
Sum (C10-C20)	22	mg / kg ts.
Sum (C6H6-C35)	140	mg / kg ts.

Kommentarer
- Indeholder kulbrinter med et kogepunktsområde som asfalt/bitumen/fuelolie og tjære.

Informationerne i dette appendiks er ikke validerede og kan være blevet ændret.
Referer venligst til den officielle analyserapport for præcise data eller kontakt laboratoriet.
Rapporten vedrører kun de prøvede emner. Uddrag må kun gengives med laboratoriets skriftlige godkendelse.

Dokumentnavn: Rapport AR-24-VL-01005165-01 att Lars Bjørn Hansen, Modtaget 05-02-2024 (2420296, Nordic Waste) (EUAA59-24005165_Kromatogrammer
Hører til sagsnummer: 00.00.00-00-1-24
Registreringsdato: 6. februar 2024

eurofins | VBM Laboratoriet

☐ BALDERSHØJ 9
DK-2635 ISHØJ
TLF. +45 36 72 70 00
ROEDOVRE@EUROFINS.DK

☑ INDUSTRIVEJ 1
DK-9440 AABYBRO
TLF. +45 98 21 32 00
AABYBRO@EUROFINS.DK

AMS-Akut Miljø Service ApS
Mejlbyvej 45
8250 Egå

Dato: 06-02-2024
Batch ID: EUAA59-24005165
Rapport gruppe: 1

Appendiks - Kromatogram : EUAA59-24005165-1

Prøve ID: 862-2024-00516564
Sagsnr.: 2420296
Sagsnavn: Nordic Waste
Prøvemærkning: Mile 1920
Metode: REFLAB metode 1:2010 v.2 GC-FID

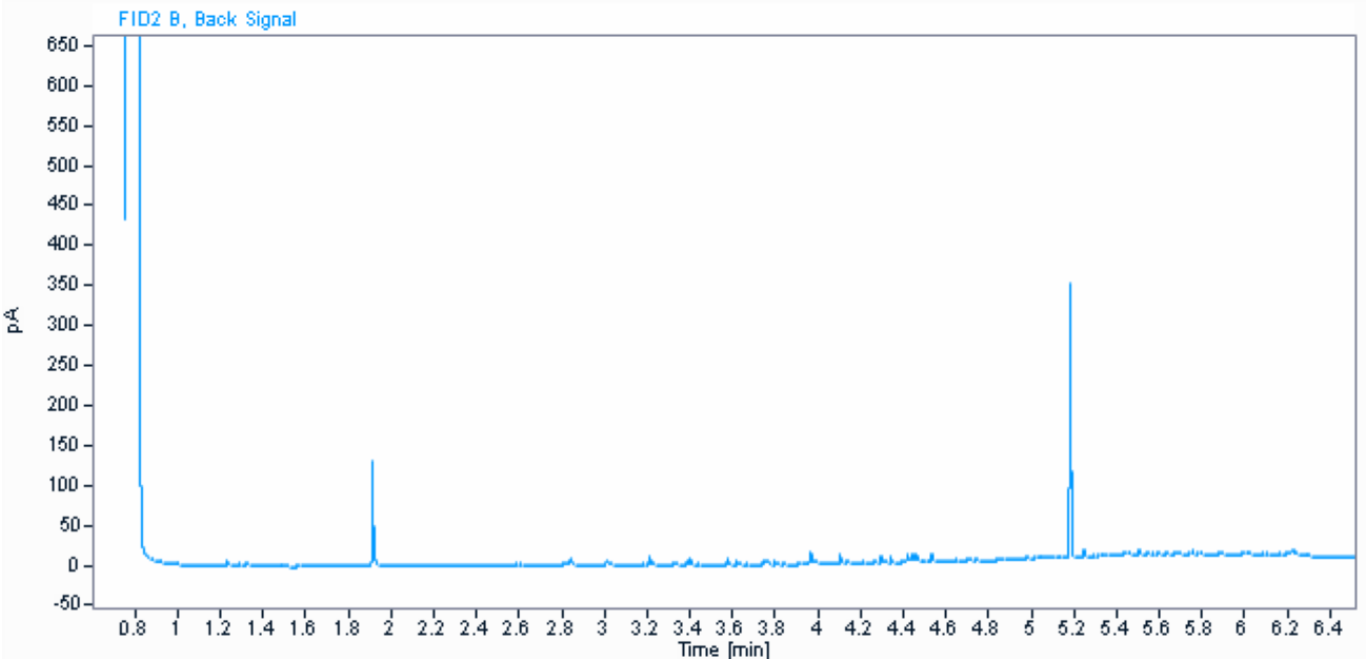

Parameter	Værdi	Enhed
C6H6-C10	< 2	mg / kg ts.
C10-C15	< 5	mg / kg ts.
C15-C20	< 5	mg / kg ts.
C20-C35	44	mg / kg ts.
Sum (C10-C20)	#	mg / kg ts.
Sum (C6H6-C35)	44	mg / kg ts.

Informationerne i dette appendiks er ikke validerede og kan være blevet ændret.
Referer venligst til den officielle analyserapport for præcise data eller kontakt laboratoriet.
Rapporten vedrører kun de prøvede emner. Uddrag må kun gengives med laboratoriets skriftlige godkendelse.

Dokumentnavn: Rapport AR-24-VL-01005165-01 att Lars Bjørn Hansen, Modtaget 05-02-2024 (2420296, Nordic Waste) (EUAA59-24005165_Kromatogrammer
Hører til sagsnummer: 00.00.00-00-1-24
Registreringsdato: 6. februar 2024

eurofins | VBM Laboratoriet

☐ BALDERSHØJ 9
DK-2635 ISHØJ
TLF. +45 36 72 70 00
ROEDOVRE@EUROFINS.DK

☑ INDUSTRIVEJ 1
DK-9440 AABYBRO
TLF. +45 98 21 32 00
AABYBRO@EUROFINS.DK

AMS-Akut Miljø Service ApS
Mejlbyvej 45
8250 Egå

Dato:	06-02-2024
Batch ID:	EUAA59-24005165
Rapport gruppe:	1

Appendiks - Kromatogram : EUAA59-24005165-1

Prøve ID: 862-2024-00516566
Sagsnr.: 2420296
Sagsnavn: Nordic Waste
Prøvemærkning: Mile 1922
Metode: REFLAB metode 1:2010 v.2 GC-FID

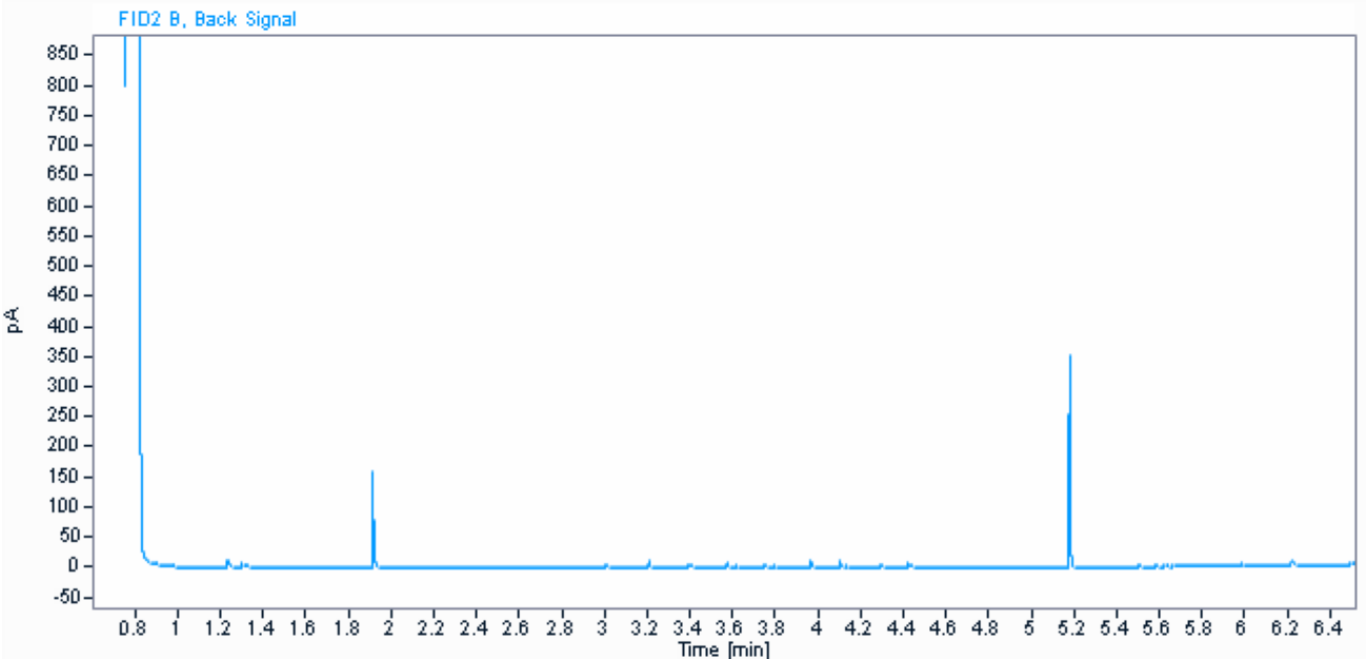

Parameter	Værdi	Enhed
C6H6-C10	2,1	mg / kg ts.
C10-C15	< 5	mg / kg ts.
C15-C20	< 5	mg / kg ts.
C20-C35	< 5	mg / kg ts.
Sum (C10-C20)	#	mg / kg ts.
Sum (C6H6-C35)	2,1	mg / kg ts.

Informationerne i dette appendiks er ikke validerede og kan være blevet ændret.
Referer venligst til den officielle analyserapport for præcise data eller kontakt laboratoriet.
Rapporten vedrører kun de prøvede emner. Uddrag må kun gengives med laboratoriets skriftlige godkendelse.

Dokumentnavn: Rapport AR-24-VL-01005165-01 att Lars Bjørn Hansen, Modtaget 05-02-2024 (2420296, Nordic Waste) (EUAA59-24005165_Kromatogrammer
Hører til sagsnummer: 00.00.00-00-1-24
Registreringsdato: 6. februar 2024

eurofins | VBM Laboratoriet

☐ BALDERSHØJ 9
DK-2635 ISHØJ
TLF. +45 36 72 70 00
ROEDOVRE@EUROFINS.DK

☑ INDUSTRIVEJ 1
DK-9440 AABYBRO
TLF. +45 98 21 32 00
AABYBRO@EUROFINS.DK

AMS-Akut Miljø Service ApS
Mejlbyvej 45
8250 Egå

Dato:	06-02-2024
Batch ID:	EUAA59-24005165
Rapport gruppe:	1

Appendiks - Kromatogram : EUAA59-24005165-1

Prøve ID: 862-2024-00516567
Sagsnr.: 2420296
Sagsnavn: Nordic Waste
Prøvemærkning: Mile 1923
Metode: REFLAB metode 1:2010 v.2 GC-FID

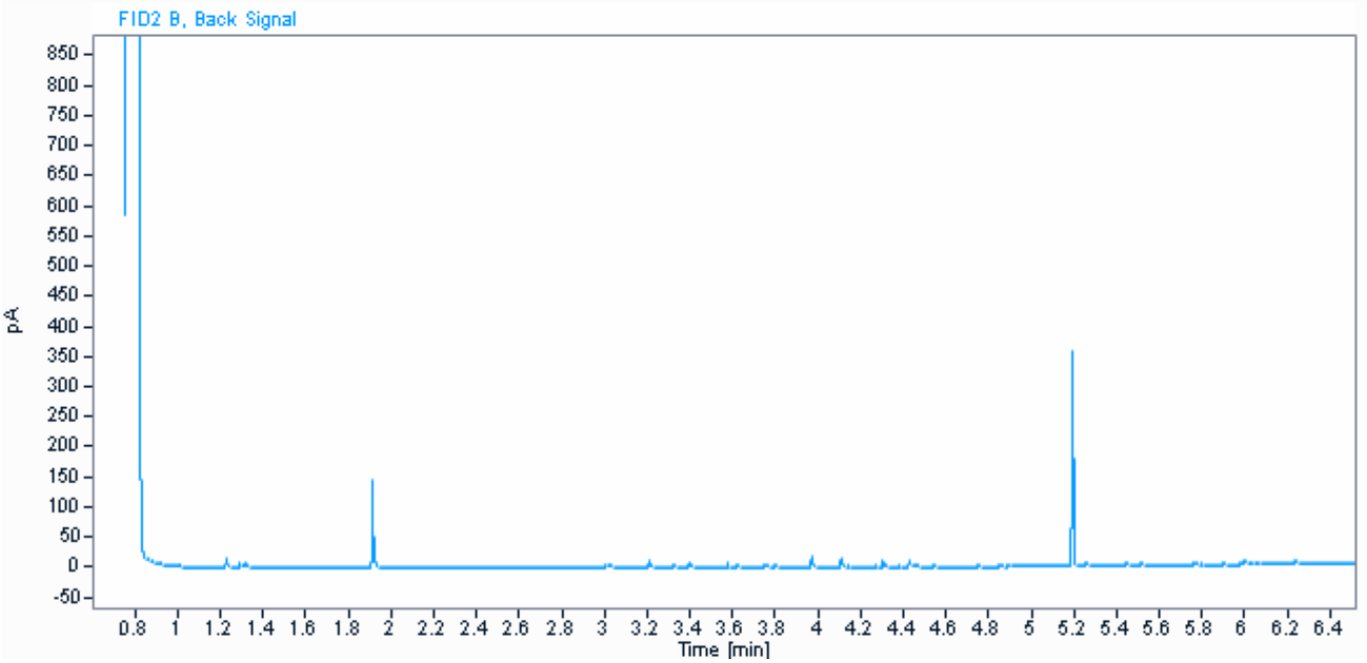

Parameter	Værdi	Enhed
C6H6-C10	2,3	mg / kg ts.
C10-C15	< 5	mg / kg ts.
C15-C20	< 5	mg / kg ts.
C20-C35	14	mg / kg ts.
Sum (C10-C20)	#	mg / kg ts.
Sum (C6H6-C35)	17	mg / kg ts.

Informationerne i dette appendiks er ikke validerede og kan være blevet ændret.
Referer venligst til den officielle analyserapport for præcise data eller kontakt laboratoriet.
Rapporten vedrører kun de prøvede emner. Uddrag må kun gengives med laboratoriets skriftlige godkendelse.

Dokumentnavn: Rapport AR-24-VL-01005165-01 att Lars Bjørn Hansen, Modtaget 05-02-2024 (2420296, Nordic Waste) (EUAA59-24005165_Kromatogrammer
Hører til sagsnummer: 00.00.00-00-1-24
Registreringsdato: 6. februar 2024

eurofins | VBM Laboratoriet

☐ BALDERSHØJ 9
DK-2635 ISHØJ
TLF. +45 36 72 70 00
ROEDOVRE@EUROFINS.DK

☑ INDUSTRIVEJ 1
DK-9440 AABYBRO
TLF. +45 98 21 32 00
AABYBRO@EUROFINS.DK

AMS-Akut Miljø Service ApS
Mejlbyvej 45
8250 Egå

Dato:	06-02-2024
Batch ID:	EUAA59-24005165
Rapport gruppe:	1

Appendiks - Kromatogram : EUAA59-24005165-1

Prøve ID: 862-2024-00516568
Sagsnr.: 2420296
Sagsnavn: Nordic Waste
Prøvemærkning: Mile 1924
Metode: REFLAB metode 1:2010 v.2 GC-FID

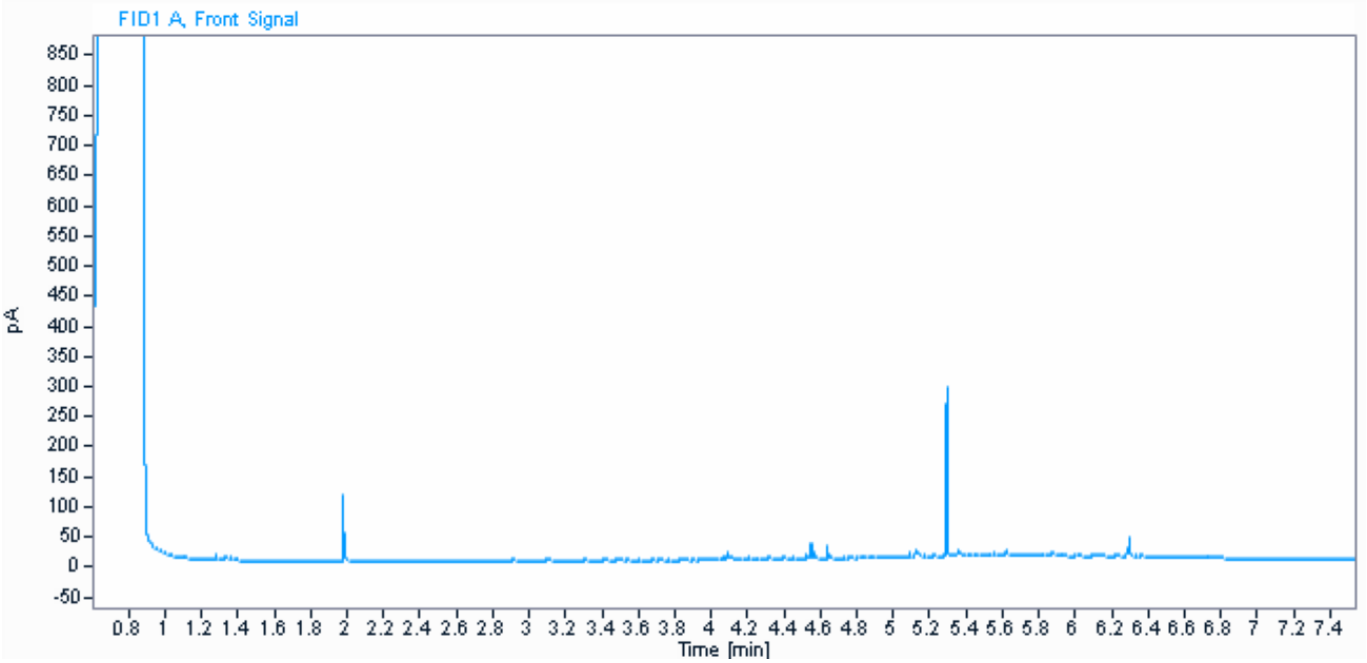

Parameter	Værdi	Enhed
C6H6-C10	< 2	mg / kg ts.
C10-C15	< 5	mg / kg ts.
C15-C20	5,7	mg / kg ts.
C20-C35	38	mg / kg ts.
Sum (C10-C20)	5,7	mg / kg ts.
Sum (C6H6-C35)	44	mg / kg ts.

Informationerne i dette appendiks er ikke validerede og kan være blevet ændret.
Referer venligst til den officielle analyserapport for præcise data eller kontakt laboratoriet.
Rapporten vedrører kun de prøvede emner. Uddrag må kun gengives med laboratoriets skriftlige godkendelse.

Dokumentnavn: Rapport AR-24-VL-01005165-01 att Lars Bjørn Hansen, Modtaget 05-02-2024 (2420296, Nordic Waste) (EUAA59-24005165_Kromatogrammer
Hører til sagsnummer: 00.00.00-00-1-24
Registreringsdato: 6. februar 2024

eurofins | VBM Laboratoriet

☐ BALDERSHØJ 9
DK-2635 ISHØJ
TLF. +45 36 72 70 00
ROEDOVRE@EUROFINS.DK

☑ INDUSTRIVEJ 1
DK-9440 AABYBRO
TLF. +45 98 21 32 00
AABYBRO@EUROFINS.DK

AMS-Akut Miljø Service ApS
Mejlbyvej 45
8250 Egå

Dato:	06-02-2024
Batch ID:	EUAA59-24005165
Rapport gruppe:	1

Appendiks - Kromatogram : EUAA59-24005165-1

Prøve ID: 862-2024-00516569
Sagsnr.: 2420296
Sagsnavn: Nordic Waste
Prøvemærkning: Mile 1925
Metode: REFLAB metode 1:2010 v.2 GC-FID

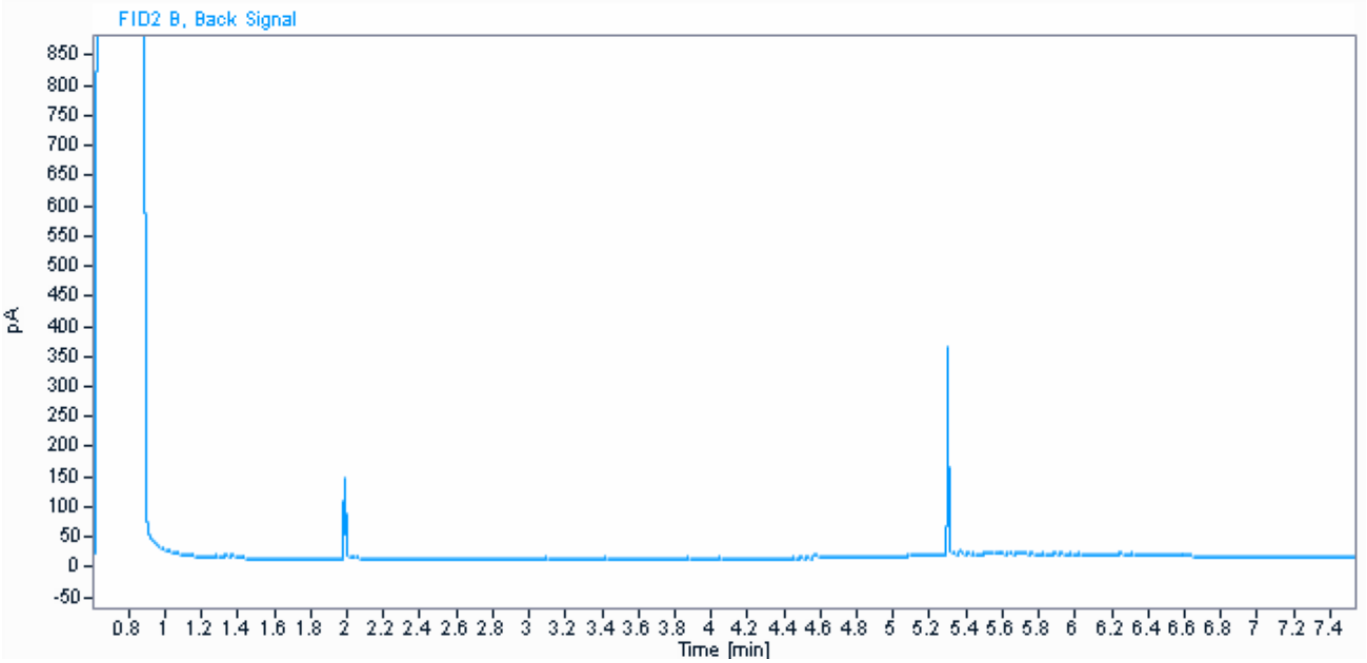

Parameter	Værdi	Enhed
C6H6-C10	< 2	mg / kg ts.
C10-C15	< 5	mg / kg ts.
C15-C20	< 5	mg / kg ts.
C20-C35	46	mg / kg ts.
Sum (C10-C20)	#	mg / kg ts.
Sum (C6H6-C35)	46	mg / kg ts.

Informationerne i dette appendiks er ikke validerede og kan være blevet ændret.
Referer venligst til den officielle analyserapport for præcise data eller kontakt laboratoriet.
Rapporten vedrører kun de prøvede emner. Uddrag må kun gengives med laboratoriets skriftlige godkendelse.

Dokumentnavn: Rapport AR-24-VL-01005165-01 att Lars Bjørn Hansen, Modtaget 05-02-2024 (2420296, Nordic Waste) (EUAA59-24005165_Kromatogrammer
Hører til sagsnummer: 00.00.00-00-1-24
Registreringsdato: 6. februar 2024

eurofins | VBM Laboratoriet

☐ BALDERSHØJ 9
DK-2635 ISHØJ
TLF. +45 36 72 70 00
ROEDOVRE@EUROFINS.DK

☑ INDUSTRIVEJ 1
DK-9440 AABYBRO
TLF. +45 98 21 32 00
AABYBRO@EUROFINS.DK

AMS-Akut Miljø Service ApS
Mejlbyvej 45
8250 Egå

Dato:	06-02-2024
Batch ID:	EUAA59-24005165
Rapport gruppe:	1

Appendiks - Kromatogram : EUAA59-24005165-1

Prøve ID: 862-2024-00516570
Sagsnr.: 2420296
Sagsnavn: Nordic Waste
Prøvemærkning: Mile 1926
Metode: REFLAB metode 1:2010 v.2 GC-FID

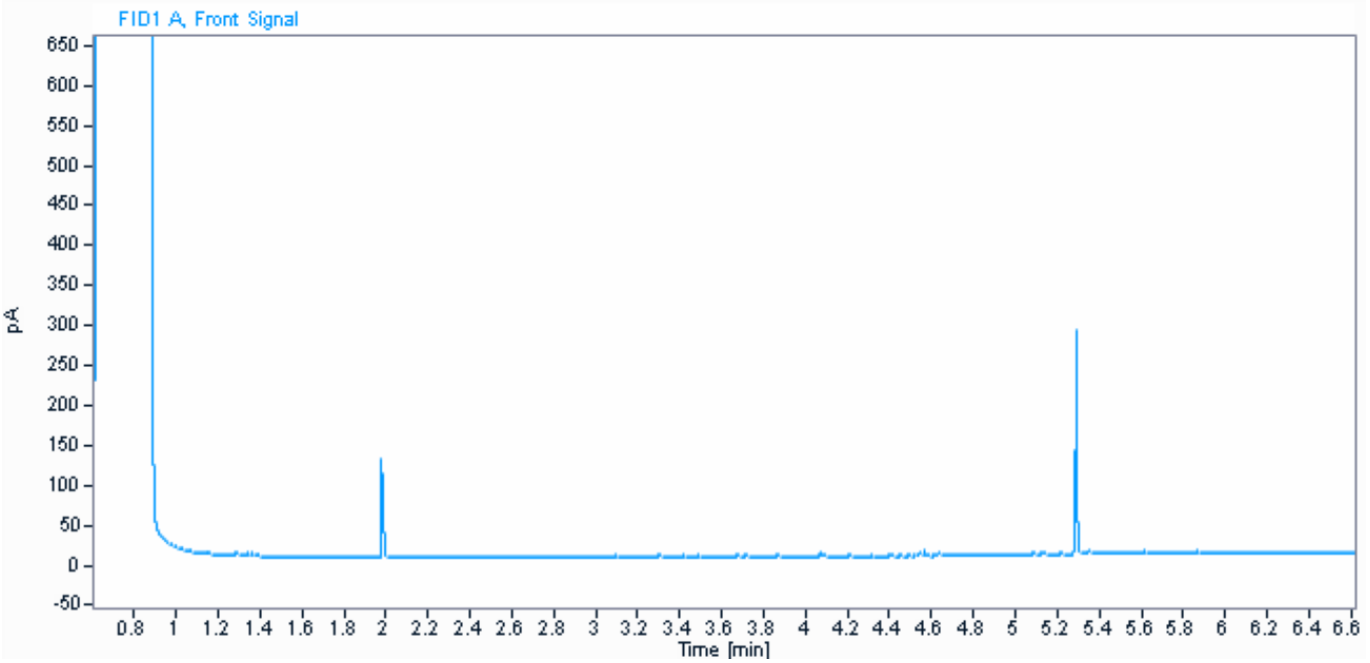

Parameter	Værdi	Enhed
C6H6-C10	< 2	mg / kg ts.
C10-C15	< 5	mg / kg ts.
C15-C20	< 5	mg / kg ts.
C20-C35	11	mg / kg ts.
Sum (C10-C20)	#	mg / kg ts.
Sum (C6H6-C35)	11	mg / kg ts.

Informationerne i dette appendiks er ikke validerede og kan være blevet ændret.
Referer venligst til den officielle analyserapport for præcise data eller kontakt laboratoriet.
Rapporten vedrører kun de prøvede emner. Uddrag må kun gengives med laboratoriets skriftlige godkendelse.

Dokumentnavn: Rapport AR-24-VL-01005165-01 att Lars Bjørn Hansen, Modtaget 05-02-2024 (2420296, Nordic Waste) (EUAA59-0124005165-01_0.pdf)
Hører til sagsnummer: 09.00.00-I00-1-24
Registreringsdato: 6. februar 2024

eurofins | VBM Laboratoriet

Eurofins fralægger sig ethvert ansvar for anden parts brug af resultater og klassificering fremkommet ved anvendelsen af denne software.

AR-24-VL-01005165-01	AMS-Akut Miljø Service ApS, 2420296, Nordic Waste																				
ELIMS	BEK nr.1452 + 554+tilføjels	2	Trafiklys4	<=	<=	>															
Production	Parameter▼	Enhed	Kategori 1	Kategori 2	Udenfor Kat.																
	Tørstof	%					84	75	68	68	68	58	67	74	84	83	61	89	65	64	57	69	71
1	Arsen (As)	mg/kg ts.	20	20	20		6,3	6,9	7,4	7,7	8,8	7,6	8,0	4,3	6,8	4,2	9,7	5,8	4,9	7,4	12	12	
	Barium (Ba)	mg/kg ts.					87	53	130	82	140	59	210	93	56	69	77	78	58	-	41	46	420
2	Bly (Pb)	mg/kg ts.	40	400	400		8,5	12	11	6,9	10	11	8,5	24	15	19	7,1	24	10	4,4	7,0	7,5	12
3	Cadmium (Cd)	mg/kg ts.	0,5	5	5		0,20	0,67	0,37	0,28	0,18	0,33	0,33	1,6	0,18	0,17	0,077	0,19	0,44	0,061	0,051	0,063	0,073
5	Chrom (Cr)	mg/kg ts.	500	1000	1000		24	29	45	38	59	58	47	18	22	16	53	14	58	53	57	54	69
6	Kobber (Cu)	mg/kg ts.	500	1000	1000		35	34	46	47	54	58	64	34	30	29	50	33	54	46	64	57	58
7	Kviksølv (Hg)	mg/kg ts.	1	3	3		0,042	0,046	0,069	0,050	0,056	0,056	0,051	0,061	0,067	0,082	0,046	0,092	0,045	0,040	0,080	0,059	0,074
	Molybdæn (Mo)	mg/kg ts.					< 1	< 1	< 1	< 1	< 1	< 1	2,7	1,8	< 1	< 1	6,5	2,1	< 1	< 1	< 1	< 1	< 1
8	Nikkel (Ni)	mg/kg ts.	30	30	30		40	68	62	59	79	96	67	35	32	18	87	16	81	86	82	91	120
	Selen (Se)	mg/kg ts.					< 0,5	0,97	0,89	0,53	1,4	1,1	< 0,5	1,8	< 0,5	< 0,5	0,87	< 0,5	1,5	0,60	0,92	0,66	0,69
10	Zink (Zn)	mg/kg ts.	500	1000	1000		69	64	83	74	120	100	73	100	90	80	83	120	100	71	120	100	99
12	C6H6-C10	mg/kg ts.	25	25	25		2,1	2,1	2,5	< 2	< 2	< 2	< 2	< 2	< 2	3,2	< 2	< 2	< 2	2,3	2,5	2,2	< 2
50	C10-C15	mg/kg ts.	40	40	40		< 5	< 5	< 5	< 5	< 5	< 5	< 5	< 5	< 5	5,8	< 5	< 5	< 5	< 5	< 5	< 5	< 5
49	C15-C20	mg/kg ts.	55	55	55		11	11	< 5	< 5	13	10	< 5	8,7	< 5	12	< 5	9,4	9,5	9,4	< 5	14	< 5
48	C20-C35	mg/kg ts.	100	300	300		130	100	44	46	57	120	5,5	68	38	140	18	99	97	110	64	120	25
52	Sum (C10-C20)	mg/kg ts.	-	-	-		11	11	#	#	13	15	#	8,7	#	18	#	9,4	9,5	9,4	#	14	#
11	Sum (C6H6-C35)	mg/kg ts.	100	300	300		140	120	46	46	70	140	5,5	77	38	160	18	110	110	120	66	130	25
24	Fluoranthen	mg/kg ts.	-	-	-		0,76	0,23	0,20	0,051	0,19	0,079	0,07	0,25	0,74	0,38	0,075	0,26	0,079	< 0,01	< 0,01	0,034	0,67
25	Benzo(b+jk)fluoranthen	mg/kg ts.	-	-	-		0,67	0,15	0,25	0,052	0,17	0,081	0,072	0,24	0,51	0,34	0,065	0,28	0,068	< 0,01	< 0,01	0,034	0,77
19	Benzo(a)pyren	mg/kg ts.	0,3	3	3		0,38	0,088	0,16	0,033	0,10	0,048	0,045	0,15	0,32	0,20	0,041	0,16	0,041	< 0,01	< 0,01	0,021	0,45
26	Indeno(1,2,3-cd)pyren	mg/kg ts.	-	-	-		0,21	0,052	0,086	0,022	0,061	0,033	0,028	0,097	0,17	0,094	0,023	0,086	0,026	< 0,01	< 0,01	0,012	0,24
20	Dibenz(a,h)anthracen	mg/kg ts.	0,3	3	3		0,055	0,013	0,022	< 0,01	0,016	< 0,01	< 0,01	0,025	0,046	0,024	< 0,01	0,024	< 0,01	< 0,01	< 0,01	< 0,01	0,072
18	Sum af 7 PAH'er	mg/kg ts.	4	40	40		2,1	0,53	0,72	0,16	0,53	0,24	0,22	0,76	1,8	1,0	0,20	0,81	0,21	#	#	0,10	2,2

Jordklasse ►	Udenfor Kat.	Udenfor Kat.	Udenfor Kat.	Udenfor Kat.	Udenfor Kat.	Udenfor Kat.	Udenfor Kat.	Udenfor Kat.	Udenfor Kat.	Kategori 2	Udenfor Kat.	Kategori 2	Udenfor Kat.	Udenfor Kat.	Udenfor Kat.	Udenfor Kat.	Udenfor Kat.	Udenfor Kat.			
Prøve-nummer ►	862-2024-00516501	862-2024-00516502	862-2024-00516503	862-2024-00516504	862-2024-00516505	862-2024-00516506	862-2024-00516507	862-2024-00516508	862-2024-00516509	862-2024-00516510	862-2024-00516511	862-2024-00516512	862-2024-00516513	862-2024-00516514	862-2024-00516515	862-2024-00516516	862-2024-00516517				
Prøve-mærkning ►	Mile 1857, 1857	Mile 1858, 1858	Mile 1859, 1859	Mile 1860, 1860	Mile 1861, 1861	Mile 1862, 1862	Mile 1863, 1863	Mile 1864, 1864	Mile 1865, 1865	Mile 1866, 1866	Mile 1867, 1867	Mile 1868, 1868	Mile 1869, 1869	Mile 1870, 1870	Mile 1871, 1871	Mile 1872, 1872	Mile 1873, 1873				
Prøve-dybde ►	Bl. prøve m	Bl. prøve m	Bl. prøve m	Bl. prøve m	Bl. prøve m	Bl. prøve m	Bl. prøve m	Bl. prøve m	Bl. prøve m	Bl. prøve m	Bl. prøve m	Bl. prøve m	Bl. prøve m	Bl. prøve m	Bl. prøve m	Bl. prøve m	Bl. prøve m				

Dokumentnavn: Rapport AR-24-VL-01005165-01 att Lars Bjørn Hansen, Modtaget 05-02-2024 (2420296, Nordic Waste) (EUAA59-0124005165-01_0.pdf)

Hører til Sagsnummer: 09.00.00-I00-1-24

AMS-Akut Miljø Service ApS, 2420296, Nordic Waste

Registreringsdato: 6. februar 2024

Parameter ►	Tørstof	Arsen (As)	Barium (Ba)	Bly (Pb)	Cadmium (Cd)	Chrom (Cr)	Kobber (Cu)	Kviksølv (Hg)	Molybdæn (Mo)	Nikkel (Ni)	Selen (Se)	Zink (Zn)	C6H6-C10	C10-C15	C15-C20	C20-C35	Sum (C10-C20)	Sum (C6H6-C35)
Enhed	%	mg/kg ts.	mg/kg ts.	mg/kg ts.	mg/kg ts.	mg/kg ts.	mg/kg ts.	mg/kg ts.	mg/kg ts.	mg/kg ts.	mg/kg ts.	mg/kg ts.	mg/kg ts.	mg/kg ts.	mg/kg ts.	mg/kg ts.	mg/kg ts.	mg/kg ts.
BEK nr.1452 + 554+tilføjelser																		
Kategori 1	<=		20		40	0,5	500	500	1		30		500	25	40	55	100	-	100
Kategori 2	<=		20		400	5	1000	1000	3		30		1000	25	40	55	300	-	300
Udenfor Kat.	>		20		400	5	1000	1000	3		30		1000	25	40	55	300	-	300

Jordklasse ▼	Prøve- nummer▼	Prøve- mærkning▼	Prøve-dybde ▼	Resultater►															
Udenfor Kat.	862-2024-00516501	Mile 1857, 1857	Bl. prøve m	84	6,3	87	8,5	0,20	24	35	0,042	< 1	40	< 0,5	69	2,1	< 5	11	130	11	140
Udenfor Kat.	862-2024-00516502	Mile 1858, 1858	Bl. prøve m	75	6,9	53	12	0,67	29	34	0,046	< 1	68	0,97	64	2,1	< 5	11	100	11	120
Udenfor Kat.	862-2024-00516503	Mile 1859, 1859	Bl. prøve m	68	7,4	130	11	0,37	45	46	0,069	< 1	62	0,89	83	2,5	< 5	< 5	44	#	46
Udenfor Kat.	862-2024-00516504	Mile 1860, 1860	Bl. prøve m	68	7,7	82	6,9	0,28	38	47	0,050	< 1	59	0,53	74	< 2	< 5	< 5	46	#	46
Udenfor Kat.	862-2024-00516505	Mile 1861, 1861	Bl. prøve m	68	8,8	140	10	0,18	59	54	0,056	< 1	79	1,4	120	< 2	< 5	13	57	13	70
Udenfor Kat.	862-2024-00516506	Mile 1862, 1862	Bl. prøve m	58	7,6	59	11	0,33	58	58	0,056	< 1	96	1,1	100	< 2	5,1	10	120	15	140

Parameter ID	Parameter	Enhed	
0	Dybde	m	
1	Arsen	mg/kg TS	
2	Bly	mg/kg TS	
3	Cadmium	mg/kg TS	
4	Chrom VI	mg/kg TS	
5	Chrom total	mg/kg TS	
6	Kobber	mg/kg TS	
7	Kviksølv	mg/kg TS	
8	Nikkel	mg/kg TS	
9	Tin	mg/kg TS	
10	Zink	mg/kg TS	
11	Sum C6-C35 (Reflab1)	mg/kg TS	
12	C6-C10 (Reflab1)	mg/kg TS	
13	C10-C25 (Reflab1 gl.)	mg/kg TS	
14	C25-C35 (Reflab1 gl.)	mg/kg TS	
15	BTEX, sum	mg/kg TS	
16	Benzen	mg/kg TS	
17	Naphtalen	mg/kg TS	
18	Sum af 7 PAH'er	mg/kg TS	
19	Benz(a)pyren	mg/kg TS	
20	Dibenz(a,h)anthracen	mg/kg TS	
21	Phenoler, sum	mg/kg TS	
22	Cyanid, total	ug/kg TS	
23	Cyanid, syreflygtig	ug/kg TS	
24	Fluoranthen	mg/kg TS	
25	Benz(b+j+k)fluoranthen	mg/kg TS	
26	Indeno(1,2,3-cd)pyren	mg/kg TS	
27	Chrom (bortset fra VI)	mg/kg TS	
28	Sum C6-C40 (Reflab4)	mg/kg TS	
29	C6-C10 (Reflab4)	mg/kg TS	
30	C10-C20 (Reflab4)	mg/kg TS	
31	C10-C15 (Reflab4)	mg/kg TS	
32	C15-C20 (Reflab4)	mg/kg TS	
33	C20-C40 (Reflab4)	mg/kg TS	
34	Terpentin (C7-C12) (Reflab1)	mg/kg TS	
35	Petroleum (C9-C16) (Reflab1)	mg/kg TS	
36	Terpentin (C7-C12) (Reflab4)	mg/kg TS	
37	Petroleum (C9-C16) (Reflab4)	mg/kg TS	
39	Molybdæn	mg/kg TS	
40	MTBE	mg/kg TS	

Testnumber	Test|ParCode	Parameter-ID	Parameter-ID
41512	CA135|7003A001	1	Arsen
41530	CA136|7003A003	2	Bly
41545	CA137|7003A016	3	Cadmium
42010	CAA31|7300G093	4	Chrom VI
42004	CA138|7003A005	5	Chrom total
42063	CA139|7001A010	6	Kobber
42072	CAA51|7003A019	7	Kviksølv
42105	CA140|7003A007	8	Nikkel
42237	CAB14|7003A009	9	Tin
42251	CA141|7001A013	10	Zink
45529	CA0E7|MC000007	12	C6-C10 (Reflab1)
45531	CA0E7|CA000269	13	C10-C25 (Reflab1 gl.)
45532	CA0E7|CA000278	14	C25-C35 (Reflab1 gl.)
45307	CA0EE|F001F063	15	BTEX, sum
45301	CA0EE|7300A124	16	Benzen
	VL30V|7300A124	16	Benzen
43841	CA144|7300G076	17	Naphtalen
4385Z	CA302|CA001440	18	Sum af 7 PAH'er
43855	CA08I|7300A035	19	Benz(a)pyren
43858	CA302|7300A366	20	Dibenz(a,h)anthracen
43847	CA302|7300A359	24	Fluoranthen
43854	CA302|GF00005X	25	Benz(b+j+k)fluoranthen
43857	CA302|7300A365	26	Indeno(1,2,3-cd)pyren
4653Z	CA08G|CA001439	28	Sum C6-C40 (Reflab4)
46521	CA08G|MC000007	29	C6-C10 (Reflab4)
46524	CA08G|CA001572	31	C10-C15 (Reflab4)
46527	CA08G|CA001573	32	C15-C20 (Reflab4)
46531	CA08G|CA001574	33	C20-C40 (Reflab4)
4552B	CA0EH|CA000284	34	Terpentin (C7-C12) (Reflab1)
4552C	CA0EH|CA000289	35	Petroleum (C9-C16) (Reflab1)
46321	CA08J|7300A124	16	Benzen
46327	CA08J|F001F063	15	BTEX, sum
46331	CA0EB|7300A124	16	Benzen
46337	CA0EB|F001F063	15	BTEX, sum
4655Z	CA0E8|CA001439	28	Sum C6-C40 (Reflab4)
46541	CA0E8|MC000007	29	C6-C10 (Reflab4)
46544	CA0E8|CA001572	31	C10-C15 (Reflab4)
46547	CA0E8|CA001573	32	C15-C20 (Reflab4)
46551	CA0E8|CA001574	33	C20-C40 (Reflab4)
4685Z	CA08I|CA001440	18	Sum af 7 PAH'er

41	Trichlorethylen	mg/kg TS	
42	Tetrachlorethylen	mg/kg TS	
43	Tetrachlormethan	mg/kg TS	
44	Toluen	mg/kg TS	
45	Ethylbenzen	mg/kg TS	
46	o-Xylen	mg/kg TS	
47	m+p-Xylen	mg/kg TS	
48	C20-C35 (Reflab1)	mg/kg TS	
49	C15-C20 (Reflab1)	mg/kg TS	
50	C10-C15 (Reflab1)	mg/kg TS	
51	Sum C10-C20 (Reflab4)	mg/kg TS	
52	Sum C10-C20 (Reflab1)	mg/kg TS	
53	Vinylchlorid	mg/kg TS	
54	1,1-dichlorethylen	mg/kg TS	
55	trans-1,2-dichlorethylen	mg/kg TS	
56	1,1-dichlorethan	mg/kg TS	
57	cis-1,2-dichlorethylen	mg/kg TS	
58	Dichlormethan	mg/kg TS	
59	1,1,2-trichlorethan	mg/kg TS	
60	1,2-dichlorethan	mg/kg TS	
61	1,2-dibromethan	mg/kg TS	
62	Chlorbenzen	mg/kg TS	
63	1,2-dichlorbenzen	mg/kg TS	
64	1,4-dichlorbenzen	mg/kg TS	
65	Chlorethan	mg/kg TS	
66	TBA (tert-butyl-alkohol)	mg/kg TS	
67	methanol	mg/kg TS	
68	Ethanol	mg/kg TS	
69	diethylether	mg/kg TS	
70	acetone	mg/kg TS	
71	isopropanol	mg/kg TS	
72	1-propanol	mg/kg TS	
73	diisopropylether	mg/kg TS	
74	MEK	mg/kg TS	
75	ethylacetat	mg/kg TS	
76	methylacrylat	mg/kg TS	
77	isobutanol	mg/kg TS	
78	isopropylacetat	mg/kg TS	
79	1-butanol	mg/kg TS	
80	methylmetacrylat	mg/kg TS	
81	MIBK	mg/kg TS	

46855	CA302|7300A035	19	Benz(a)pyren
46858	CA08I|7300A366	20	Dibenz(a,h)anthracen
46847	CA08I|7300A359	24	Fluoranthen
46854	CA08I|GF00005X	25	Benz(b+j+k)fluoranthen
46857	CA08I|7300A365	26	Indeno(1,2,3-cd)pyren
46841	CA0H9|7300G076	17	Naphtalen
00006	CAR00|CA0015BA	0	#N/A
42093	CA144|7003A012	39	Molybdæn
43144	CA0ED|F001F247	40	MTBE
43205	CA0EG|7300G081	41	Trichlorethylen
43206	CA0EG|7300G173	42	Tetrachlorethylen
43204	CA0EG|7300J058	43	Tetrachlormethan
46205	CA08K|7300G081	41	Trichlorethylen
46205	CA08K|7300G173	42	Tetrachlorethylen
46204	CA08K|7300J058	43	Tetrachlormethan
45302	CA0EE|C003A459	44	Toluen
46322	CA08J|C003A459	44	Toluen
	VL30V|7300A125	44	Toluen
45303	CA0EE|7300A126	45	Ethylbenzen
46323	CA08J|7300A126	45	Ethylbenzen
	VL30V|7300A126	45	Ethylbenzen
45305	CA0EE|7300A128	46	o-Xylen
46325	CA08J|7300A128	46	o-Xylen
	VL30V|7300A128	46	o-Xylen
45306	CA0EE|7300A127	47	m+p-Xylen
46326	CA08J|7300A127	47	m+p-Xylen
	VL30V|Z001JJIL	47	m+p-Xylen
4556C	CA0E7|CA001572	50	C10-C15 (Reflab1)
4556D	CA0E7|CA001573	49	C15-C20 (Reflab1)
4556E	CA0E7|CA00159R	48	C20-C35 (Reflab1)
4556Z	CA0E7|MC000004	11	Sum C6-C35 (Reflab1)
	CA10L|7003A001	1	Arsen
	CA10L|7001A010	6	Kobber
	CA10L|7003A003	2	Bly
	CA10L|7003A005	5	Chrom total
	CA10L|7003A007	8	Nikkel
	CA10L|7001M011	10	Zink
	CA10L|7003A016	3	Cadmium
	CA319|7001A010	6	Kobber
	CA319|7003A003	2	Bly
	CA319|7003A005	5	Chrom total

82	isobutylacetat	mg/kg TS	
83	butylacetat	mg/kg TS	
84	Vinylacetat	mg/kg TS	
85	Acetaldehyd	mg/kg TS	
86	Sum af xylener	mg/kg TS	
87	Svovl, total	mg/kg TS	
88	Chloroform	mg/kg TS	
89	1,1,1-trichlorethan	mg/kg TS	
90	Cyanid, total	mg/kg	
91	Pentachlorphenol	ug/kg TS	
92	Barium	mg/kg TS	
93	PCB(total)*5	mg/kg TS	
94	Chlorparaffiner C10-C13	%	
95	Chlorparaffiner C14-C17	%	
96	Asbest		
97	Aquatic Acute 1(H400)		
98	Aquatic Chronic 1 (H410)		
99	Tørstof	%	
100	Phenol	mg/kg TS	
101	Cresol (sum)	mg/kg TS	
102	Xylenols	mg/kg TS	
103	2-Methylphenol	mg/kg TS	
104	3-Methylphenol	mg/kg TS	
105	4-Methylphenol	mg/kg TS	
106	2,3-Dimethylphenol	mg/kg TS	
107	2,4-Dimethylphenol	mg/kg TS	
108	2,5-Dimethylphenol	mg/kg TS	
109	2,6-Dimethylphenol	mg/kg TS	
110	3,4-Dimethylphenol	mg/kg TS	
111	3,5-Dimethylphenol	mg/kg TS	
112	Kobolt(Co)	mg/kg	
113	Mangan(Mn)	mg/kg	
114	Vanadium(V)	mg/kg	

	CA319|7003A007	8	Nikkel
	CA319|7001M011	10	Zink
	CA319|7003A016	3	Cadmium
	CA320|7001A010	6	Kobber
	CA320|7003A003	2	Bly
	CA320|7001M011	10	Zink
	CA320|7003A016	3	Cadmium
	CA31A|CA0015CV	51	Sum C10-C20 (Reflab4)
4653Y	CA31B|CA0015CV	51	Sum C10-C20 (Reflab4)
4655Y	CA31C|CA0015CV	52	Sum C10-C20 (Reflab1)
4557R	CA31E|CA0015CV	51	Sum C10-C20 (Reflab4)
4657Y	CA31A|MC000007	29	C6-C10 (Reflab4)
	CA31A|CA001572	31	C10-C15 (Reflab4)
	CA31A|CA001573	32	C15-C20 (Reflab4)
	CA31A|CA001574	33	C20-C40 (Reflab4)
	CA31B|MC000007	29	C6-C10 (Reflab4)
	CA31B|CA001572	31	C10-C15 (Reflab4)
	CA31B|CA001573	32	C15-C20 (Reflab4)
	CA31B|CA001574	33	C20-C40 (Reflab4)
	CA31E|MC000007	29	C6-C10 (Reflab4)
	CA31E|CA001572	31	C10-C15 (Reflab4)
	CA31E|CA001573	32	C15-C20 (Reflab4)
	CA31E|CA001574	33	C20-C40 (Reflab4)
	CA31C|MC000007	12	C6-C10 (Reflab1)
	CA31C|CA001572	50	C10-C15 (Reflab1)
	CA31C|CA001573	49	C15-C20 (Reflab1)
	CA31C|CA00159R	48	C20-C35 (Reflab1)
	CA31A|MC000004	28	Sum C6-C40 (Reflab4)
	CA31B|MC000004	28	Sum C6-C40 (Reflab4)
	CA31E|MC000004	28	Sum C6-C40 (Reflab4)
	CA3AY|7003A011	112	Kobolt(Co)
	CA31H|SL000045	113	Mangan(Mn)
	CA31I|7003A014	114	Vanadium(V)
	CA31C|MC000004	11	Sum C6-C35 (Reflab1)
	CA08E|7300H104	53	Vinylchlorid
	CA08E|CA000026	54	1,1-dichlorethylen
	CA08E|CA001494	55	trans-1,2-dichlorethylen

Filepath: \\dk01fivb.area1.eurofins.local\LAB\vaxlims\JordKlassificering\
Log: JK.log
Logpath: C:\F76\

Filepath-elims \\dk01fivb.area1.eurofins.local\LAB\vaxlims\JordKlassificering\
Skabelon-fælles: G:\EurofinsCommon

Kilde ID	Jord
1	Vejledning Sjælland
2	BEK nr.1452 + 554+tilføjelser
3	BEK nr.1452 + 554
4	BEK nr.554
5	Odense Kommune
6	Kbh. Kommune Jordregulativ
7	KMC - Nedlagte depoter
8	KMC - Nordhavn
9	Klintholm I/S
10	Vejledning Nordjyllands Amt
11	HB Jord

Kilde ID	Materialer
BYG1	Københavns kommune
BYG2	Holstebro kommune
BYG3	Sjællandsnetværket
BYG4	Odense Kommune
BYG5	Aalborg Portland

Klassifikationsfarver	GulToner	Trafiklys5	Trafiklys4		Farve
Klasse 0	19	35	4	1	
Klasse 1	27	4	27	2	
Klasse 2	44	27	3	3	
Klasse 3	45	45	9	4	
Klasse 4	46	3	2	5	
Indgår ikke i klassificering	2	2	2	6	
	2	2	2	7	
				8	
				9	
				10	
				11	
				12	
				13	
				14	
				15	
				16	
				17	
				18	
				19	
				20	
				21	
				22	
				23	
				24	
				25	
				26	
				27	
				28	

GulToner
Trafiklys5
Trafiklys4

eLims databaser
Production
Training

ResSomNumerisk	
VLR62|PA00ERR	Antal Tons

	CA08E|7300J048	56	1,1-dichlorethan
	CA08E|F001F048	57	cis-1,2-dichlorethylen
	CA0LH|7300G083	58	Dichlormethan
	7300J045	59	1,1,2-trichlorethan
	CA0LF|7300A656	60	1,2-dichlorethan
	CA0LE|F001F503	61	1,2-dibromethan
	7300G090	62	Chlorbenzen
	7300J015	63	1,2-dichlorbenzen
	7300J017	64	1,4-dichlorbenzen
	CA08E|AN000011	65	Chlorethan
	CA328|F001F306	66	TBA (tert-butyl-alkohol)
	CA328|7060A080	67	methanol
	CA328|C003E413	68	Ethanol
	CA328|F001F114	69	diethylether
	CA328|7060A095	70	acetone
	CA328|C006C003	71	isopropanol
	CA328|F001F260	72	1-propanol
	CA328|LS000024	73	diisopropylether
	CA328|Z001JJ2D	74	MEK
	CA328|7059A006	75	ethylacetat
	CA328|Z001JJ4G	76	methylacrylat
	CA328|F001F225	77	isobutanol
	CA328|AA00002E	78	isopropylacetat
	CA328|F001F248	79	1-butanol
	CA328|Z001JJ4N	80	methylmetacrylat
	CA328|F001F242	81	MIBK
	CA328|C003A356	82	isobutylacetat
	CA328|C003A173	83	butylacetat
	CA328|F001F339	84	Vinylacetat
	CA328|7060A028	85	Acetaldehyd
	CA0EE|CA001452	86	Sum af xylener
	VL30V|CA001452	86	Sum af xylener
	CA142|F001F129	99	Tørstof
	CA101|7300G094	22	Cyanid, total
	CA102|F001F092	23	Cyanid, syreflygtig
	CAA46|7300A691	87	Svovl, total

29	
30	
31	
32	
33	
34	
35	
36	
37	
38	
39	
40	
41	
42	
43	
44	
45	
46	
47	
48	
49	
50	
51	
52	
53	
54	
55	
56	

	CA0EG|7300T015	88	Chloroform
	CA0EG|7300G080	89	1,1,1-trichlorethan
	CAF65|7300G094	90	Cyanid, total
	CA00R|7003A001	1	Arsen
	CA00W|7003A003	2	Bly
	CA00U|7001A010	6	Kobber
	CA00S|7003A016	3	Cadmium
	CA00T|7003A005	5	Chrom total
	CA00V|7003A007	8	Nikkel
	CA01C|7001A013	10	Zink
	CA143|7003A019	7	Kviksølv
	CA0S6|7300A036	91	Pentachlorphenol
	CAA29|7003A002	92	Barium
	EPHC3|MC000004	11	Sum C6-C35 (Reflab1)
	CA30H|MC000004	11	Sum C6-C35 (Reflab1)
	EPHC3|MC000007	12	C6-C10 (Reflab1)
	CA30H|MC000007	12	C6-C10 (Reflab1)
	EPHC3|CA001572	50	C10-C15 (Reflab1)
	CA30H|CA001572	50	C10-C15 (Reflab1)
	EPHC3|CA001573	49	C15-C20 (Reflab1)
	CA30H|CA001573	49	C15-C20 (Reflab1)
	EPHC3|CA00159R	48	C20-C35 (Reflab1)
	CA30H|CA00159R	48	C20-C35 (Reflab1)
	EPHC3|CA0015CV	52	Sum C10-C20 (Reflab1)
	CA30H|CA0015CV	52	Sum C10-C20 (Reflab1)
	VL601|GF00007W	93	PCB(total)*5
	VL60K|GF00007W	93	PCB(total)*5
	VL604|CY00208	94	Chlorparaffiner C10-C13
	VL604|CY00359Q	95	Chlorparaffiner C14-C17
	VL300|CA000213	96	Asbest
	VL003|CA001440	18	Sum af 7 PAH'er
	VL501|7003A003	2	Bly
	VL502|7003A016	3	Cadmium
	EP0GJ|7003A005	5	Chrom total
	VL503|7003A005	5	Chrom total
	VL504|7001A010	6	Kobber

	VL505|7003A019	7	Kviksølv
	VL506|7003A007	8	Nikkel
	VL507|7001A013	10	Zink
	VL04T|7003A001	1	Arsen
	VL50B|7003A001	1	Arsen
	VLBC0|7003A001	1	Arsen
	VL00T|7003A001	1	Arsen
	VL00V|7003A003	2	Bly
	VL50B|7003A003	2	Bly
	EP0GK|7003A003	2	Bly
	VL04U|7003A003	2	Bly
	VLBD5|7003A003	2	Bly
	VL501|7003A003	2	Bly
	VL00M|7003A003	2	Bly
	VL015|7003A016	3	Cadmium
	VLBC5|7003A016	3	Cadmium
	VL04Y|7003A016	3	Cadmium
	VL50B|7003A016	3	Cadmium
	EP04X|7003A016	3	Cadmium
	VL502|7003A016	3	Cadmium
	VL00Q|7003A016	3	Cadmium
	VL04V|7003A005	5	Chrom total
	VLBD0|7003A005	5	Chrom total
	VL50B|7003A005	5	Chrom total
	VL00W|7003A005	5	Chrom total
	VL503|7003A005	5	Chrom total
	VL00N|7003A005	5	Chrom total
	VL50B|7001A010	6	Kobber
	VL050|7001A010	6	Kobber
	VLBA2|7001A010	6	Kobber
	VL01C|7001A010	6	Kobber
	VL504|7001A010	6	Kobber
	EP0H3|7001A010	6	Kobber
	VL00R|7001A010	6	Kobber
	VL50A|7003A019	7	Kviksølv
	VL511|7003A019	7	Kviksølv

	VL509|7003A019	7	Kviksølv
	VL00Y|7003A007	8	Nikkel
	VL50B|7003A007	8	Nikkel
	VL04W|7003A007	8	Nikkel
	VLBD7|7003A007	8	Nikkel
	EP0GM|7003A007	8	Nikkel
	VL506|7003A007	8	Nikkel
	VL00P|7003A007	8	Nikkel
	VL01E|7001A013	10	Zink
	VL051|7001A013	10	Zink
	VLB6T|7001A013	10	Zink
	VL50B|7001A013	10	Zink
	VL507|7001A013	10	Zink
	EP0HC|7001A013	10	Zink
	VL00S|7001A013	10	Zink
	VL010|7003A009	9	Tin
	VL052|7300A035	19	Benz(a)pyren
	EPAH5|7300A035	19	Benz(a)pyren
	VL302|7300A035	19	Benz(a)pyren
	VL30H|7300A124	16	Benzen
	VL30I|7300A124	16	Benzen
	VL304|7300A124	16	Benzen
	VL046|7300A124	16	Benzen
	VL054|7300A366	20	Dibenz(a,h)anthracen
	VL04I|7300A366	20	Dibenz(a,h)anthracen
	VL04L|7300G076	17	Naphtalen
	VL30J|7300G076	17	Naphtalen
	VL053|CA001440	18	Sum af 7 PAH'er
	VL04B|CA001440	18	Sum af 7 PAH'er
	EPAH5|CA001440	18	Sum af 7 PAH'er
	VL004|CA001442	18	Sum af 7 PAH'er
	VL309|CA001572	50	C10-C15 (Reflab1)
	VL30U|CA001572	50	C10-C15 (Reflab1)
	VL309|CA001573	49	C15-C20 (Reflab1)
	VL30U|CA001573	49	C15-C20 (Reflab1)
	VL309|CA00159R	48	C20-C35 (Reflab1)

	VL30U|CA00159R	48	C20-C35 (Reflab1)
	VL309|CA0015CV	52	Sum C10-C20 (Reflab1)
	VL30U|CA0015CV	52	Sum C10-C20 (Reflab1)
	VL304|F001F063	15	BTEX, sum
	VL044|F001F063	15	BTEX, sum
	VL30H|F001F063	15	BTEX, sum
	VL30I|F001F063	15	BTEX, sum
	VL30V|F001F063	15	BTEX, sum
	VL309|MC000004	11	Sum C6-C35 (Reflab1)
	VL30U|MC000004	11	Sum C6-C35 (Reflab1)
	VL309|MC000007	12	C6-C10 (Reflab1)
	VL30U|MC000007	12	C6-C10 (Reflab1)
	VL04C|7300A035	19	Benz(a)pyren
	VL305|7300A035	19	Benz(a)pyren
	VL302|7300A366	20	Dibenz(a,h)anthracen
	VL305|7300A366	20	Dibenz(a,h)anthracen
	VL305|7300G076	17	Naphtalen
	VL302|CA001440	18	Sum af 7 PAH'er
	CA0EC|7300G076	17	Naphtalen
	CA0EC|7300A359	24	Fluoranthen
	CA0EC|GF00005X	25	Benz(b+j+k)fluoranthen
	CA0EC|7300A035	19	Benz(a)pyren
	CA0EC|7300A365	26	Indeno(1,2,3-cd)pyren
	EPAH5|7300A366	20	Dibenz(a,h)anthracen
	CA0EC|7300A366	20	Dibenz(a,h)anthracen
	EPAH5|7300A359	24	Fluoranthen
	VL04J|7300A359	24	Fluoranthen
	EPAH5|GF00005X	25	Benz(b+j+k)fluoranthen
	VL04N|GF00005X	25	Benz(b+j+k)fluoranthen
	EPAH5|7300A365	26	Indeno(1,2,3-cd)pyren
	VL04K|7300A365	26	Indeno(1,2,3-cd)pyren
	VL00L|7003A001	1	Arsen
	CA5FS|7300G093	4	Chrom VI
	AQAC1|AqAcute1	97	Aquatic Acute 1(H400)
	AQCH|AqAchro1	98	Aquatic Chronic 1 (H410)

Flurosil

CA31D|CA0015CV	52	Sum C10-C20 (Reflab1)
CA31D|MC000007	12	C6-C10 (Reflab1)
CA31D|CA001572	50	C10-C15 (Reflab1)
CA31D|CA001573	49	C15-C20 (Reflab1)
CA31D|CA00159R	48	C20-C35 (Reflab1)
CA31D|MC000004	11	Sum C6-C35 (Reflab1)

Dokumentnavn: Rapport AR-24-VL-01005165-01 att Lars Bjørn Hansen, Modtaget 05-02-2024 (2420296, Nordic Waste) (EUAA59-0124005165-01_0.pdf)
Hører til sagsnummer: 09.00.00-I00-1-24
Registreringsdato: 6. februar 2024

Vejledning i hvorledes du anvender vores klassificeringsark med de ekstra muligheder du har for at tilrette den efter dit behov.

Hvis du vil ændre noget i regearket skal du trykke på denne for at få lov til det:

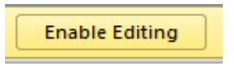

Du kan se alle dine resultater enten vandret eller lodret

Udskrivning af arket: tryk på denne knap

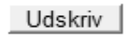

Hvis du vil have gemt arket uden macroer skal du trykke på denne knap

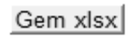

Hvis du trykker på denne knap vil du få sorteret alle dine prøver efter kategori på hvert sit faneblad

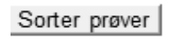

Du vil få ekstra faneblade

Ændring af klassificeringsmetode:
Du kan i dette felt ændre hvilken metode du vil have dine jordprøver klassificeret efter

Du kan vælge andre farver i klassificering end det forvalgte (3 muligheder)

Dokument navn: Rapport AR-24-VL-01005165-01 att Lars Bjørn Hansen, Modtaget 05-02-2024 (2420296, Nordic Waste) (AR-24-VL-01005165-01_0.pdf)
Hører til sagsnummer: 09.00.00-100-1-24
Registreringsdato: 6. februar 2024

eurofins | VBM Laboratoriet
ilac-MRA DANAK TEST Reg. nr. 179
INDUSTRIVEJ 1
DK-9440 AABYBRO
TLF: +45 98 21 32 00
FAX: +45 98 21 34 54
SH-aabybro@etn.eurofins.com

AMS-Akut Miljø Service ApS
Mejlbyvej 45
8250 Egå
Att.: Lars Bjørn Hansen

Rapportnr.:	AR-24-VL-01005165-01
Batchnr.:	EUAA59-24005165
Kundenr.:	VL0000662
Rapportdato:	06.02.2024

Analyserapport

Sagsnr.:	2420296	
Sagsnavn:	Nordic Waste	
Prøvetype:	Jord	
Prøvetager:		LBH
Modt. dato:	05.02.2024	
Analyseperiode:	- 06.02.2024	
Kunde Ref.:	null	

Lab prøvenr:	**862-2024-00516501**	**862-2024-00516502**	**862-2024-00516503**	**862-2024-00516504**	**862-2024-00516505**	**Enhed**	**DL**	**Urel(%)**	**¤)**
Prøve ID:	1857	1858	1859	1860	1861				
Prøvemærke:	Mile 1857	Mile 1858	Mile 1859	Mile 1860	Mile 1861				
Prøvedybde m u.t.:	Bl. prøve	Bl. prøve	Bl. prøve	Bl. prøve	Bl. prøve				
Tørstof *DS/EN 15934:2012 A Gravimetrisk*	84	75	68	68	68	%	1	15	
Metaller									
Arsen (As) *EN/ISO 15587-2:2003, DS/EN 16170:2016 mod. Beregning*	6,3	6,9	7,4	7,7	8,8	mg/kg ts.	0,5	30	
Barium (Ba) *DS 259:2003, SM 3120 ICP-OES*	87	53	130	82	140	mg/kg ts.	1	30	A
Bly (Pb) *EN/ISO 15587-2:2003, DS/EN 16170:2016 mod. Beregning*	8,5	12	11	6,9	10	mg/kg ts.	1	30	
Cadmium (Cd) *EN/ISO 15587-2:2003, DS/EN 16170:2016 mod. Beregning*	0,20	0,67	0,37	0,28	0,18	mg/kg ts.	0,02	30	
Chrom (Cr) *EN/ISO 15587-2:2003, DS/EN 16170:2016 mod. Beregning*	24	29	45	38	59	mg/kg ts.	1	30	
Kobber (Cu) *EN/ISO 15587-2:2003, DS/EN 16170:2016 mod. Beregning*	35	34	46	47	54	mg/kg ts.	1	30	
Kviksølv (Hg) *EN/ISO 15587-2:2003, DS/EN 16175-1:2016mod. CV-AAS*	0,042	0,046	0,069	0,050	0,056	mg/kg ts.	0,01	30	
Molybdæn (Mo) *DS 259:2003, SM 3120 ICP-OES*	< 1	< 1	< 1	< 1	< 1	mg/kg ts.	1	30	A
Nikkel (Ni) *EN/ISO 15587-2:2003, DS/EN 16170:2016 mod. Beregning*	40	68	62	59	79	mg/kg ts.	0,5	30	
Selen (Se) *EN ISO 15587-2:2003/DS EN 16171:2016 mod. ICP-MS*	< 0,5	0,97	0,89	0,53	1,4	mg/kg ts.	0,5	30	*A
Zink (Zn) *EN/ISO 15587-2:2003, DS/EN 16170:2016 mod. Beregning*	69	64	83	74	120	mg/kg ts.	2	30	
Kulbrinter									
C6H6-C10 *REFLAB metode 1:2010 v.2 GC-FID*	2,1	2,1	2,5	< 2	< 2	mg/kg ts.	2	30	
C10-C15 *REFLAB metode 1:2010 v.2 GC-FID*	< 5	< 5	< 5	< 5	< 5	mg/kg ts.	5	30	
C15-C20 *REFLAB metode 1:2010 v.2 GC-FID*	11	11	< 5	< 5	13	mg/kg ts.	5	30	
C20-C35 *REFLAB metode 1:2010 v.2 GC-FID*	130	100	44	46	57	mg/kg ts.	5	30	
Sum (C10-C20) *REFLAB metode 1:2010 v.2 GC-FID*	11	11	#	#	13	mg/kg ts.			
Sum (C6H6-C35) *REFLAB metode 1:2010 v.2 GC-FID*	140	120	46	46	70	mg/kg ts.			
PAH-forbindelser									
Fluoranthen *REFLAB metode 4: 2008 v.2 GC-MS*	0,76	0,23	0,20	0,051	0,19	mg/kg ts.	0,01	40	
Benzo(b+j+k)fluoranthen *REFLAB metode 4: 2008 v.2 GC-MS*	0,67	0,15	0,25	0,052	0,17	mg/kg ts.	0,01	40	
Benzo(a)pyren *REFLAB metode 4: 2008 v.2 GC-MS*	0,38	0,088	0,16	0,033	0,10	mg/kg ts.	0,01	40	
Indeno(1,2,3-cd)pyren *REFLAB metode 4: 2008 v.2 GC-MS*	0,21	0,052	0,086	0,022	0,061	mg/kg ts.	0,01	40	
Dibenz(a,h)anthracen *REFLAB metode 4: 2008 v.2 GC-MS*	0,055	0,013	0,022	< 0,01	0,016	mg/kg ts.	0,01	40	

Dokument navn: Rapport AR-24-VL-01005165-01 att Lars Bjørn Hansen, Modtaget 05-02-2024 (2420296, Nordic Waste) (AR-24-VL-01005165-01_0.pdf)
Hører til sagsnummer: 09.00.00-100-1-24
Registreringsdato: 6. februar 2024

eurofins | VBM Laboratoriet
INDUSTRIVEJ 1
DK-9440 AABYBRO
TLF: +45 98 21 32 00
FAX: +45 98 21 34 54
SH-aabybro@etn.eurofins.com

AMS-Akut Miljø Service ApS
Mejlbyvej 45
8250 Egå
Att.: Lars Bjørn Hansen

Rapportnr.:	AR-24-VL-01005165-01
Batchnr.:	EUAA59-24005165
Kundenr.:	VL0000662
Rapportdato:	06.02.2024

Analyserapport

Sagsnr.:	2420296
Sagsnavn:	Nordic Waste
Prøvetype:	Jord
Prøvetager:	LBH
Modt. dato:	05.02.2024
Analyseperiode:	- 06.02.2024
Kunde Ref.:	null

Lab prøvenr:	**862-2024-00516501**	**862-2024-00516502**	**862-2024-00516503**	**862-2024-00516504**	**862-2024-00516505**	**Enhed**	**DL**	**Urel(%)** ¤)
Prøve ID:	1857	1858	1859	1860	1861			
Prøvemærke:	Mile 1857	Mile 1858	Mile 1859	Mile 1860	Mile 1861			
Prøvedybde m u.t.:	Bl. prøve	Bl. prøve	Bl. prøve	Bl. prøve	Bl. prøve			
Sum af 7 PAH'er *REFLAB metode 4: 2008 v.2 GC-MS*	2,1	0,53	0,72	0,16	0,53	mg/kg ts.		
Klassificering iht. BEK nr 1452	UK	UK	UK	UK	UK			

Underleverandør:
A: Underleverandør (DS EN ISO/IEC 17025 DANAK 168)

00516501 Prøvekommentar:
Indeholder kulbrinter med et kogepunktsområde som asfalt/bitumen/fuelolie og tjære.

00516502 Prøvekommentar:
Indeholder kulbrinter med et kogepunktsområde som asfalt/bitumen/fuelolie.

Prøvningsresultaterne gælder udelukkende for de(n) undersøgte prøve(r).
Rapporten må ikke gengives, undtagen i sin helhed, uden prøvningslaboratoriets skriftlige godkendelse.

SamlePDF - side 886 af 1074

Dokument navn: Rapport AR-24-VL-01005165-01 att Lars Bjørn Hansen, Modtaget 05-02-2024 (2420296, Nordic Waste) (AR-24-VL-01005165-01_0.pdf)
Hører til sagsnummer: 09.00.00-100-1-24
Registreringsdato: 6. februar 2024

eurofins | VBM Laboratoriet
ilac-MRA DANAK TEST Reg. nr. 179
INDUSTRIVEJ 1
DK-9440 AABYBRO
TLF: +45 98 21 32 00
FAX: +45 98 21 34 54
SH-aabybro@etn.eurofins.com

AMS-Akut Miljø Service ApS
Mejlbyvej 45
8250 Egå
Att.: Lars Bjørn Hansen

Rapportnr.:	AR-24-VL-01005165-01
Batchnr.:	EUAA59-24005165
Kundenr.:	VL0000662
Rapportdato:	06.02.2024

Analyserapport

Sagsnr.:	2420296	
Sagsnavn:	Nordic Waste	
Prøvetype:	Jord	
Prøvetager:		LBH
Modt. dato:	05.02.2024	
Analyseperiode:	- 06.02.2024	
Kunde Ref.:	null	

Lab prøvenr:	**862-2024-00516506**	**862-2024-00516507**	**862-2024-00516508**	**862-2024-00516509**	**862-2024-00516510**	**Enhed**	**DL**	**Urel(%)**	¤)
Prøve ID:	1862	1863	1864	1865	1866				
Prøvemærke:	Mile 1862	Mile 1863	Mile 1864	Mile 1865	Mile 1866				
Prøvedybde m u.t.:	Bl. prøve	Bl. prøve	Bl. prøve	Bl. prøve	Bl. prøve				
Tørstof *DS/EN 15934:2012 A Gravimetrisk*	58	67	74	84	83	%	1	15	
Metaller									
Arsen (As) *EN/ISO 15587-2:2003, DS/EN 16170:2016 mod. Beregning*	7,6	8,0	4,3	6,6	4,2	mg/kg ts.	0,5	30	
Barium (Ba) *DS 259:2003, SM 3120 ICP-OES*	59	210	93	56	69	mg/kg ts.	1	30	A
Bly (Pb) *EN/ISO 15587-2:2003, DS/EN 16170:2016 mod. Beregning*	11	8,5	24	15	19	mg/kg ts.	1	30	
Cadmium (Cd) *EN/ISO 15587-2:2003, DS/EN 16170:2016 mod. Beregning*	0,33	0,33	1,6	0,18	0,17	mg/kg ts.	0,02	30	
Chrom (Cr) *EN/ISO 15587-2:2003, DS/EN 16170:2016 mod. Beregning*	58	47	18	22	16	mg/kg ts.	1	30	
Kobber (Cu) *EN/ISO 15587-2:2003, DS/EN 16170:2016 mod. Beregning*	58	64	34	30	29	mg/kg ts.	1	30	
Kviksølv (Hg) *EN/ISO 15587-2:2003, DS/EN 16175-1:2016mod. CV-AAS*	0,056	0,051	0,061	0,067	0,082	mg/kg ts.	0,01	30	
Molybdæn (Mo) *DS 259:2003, SM 3120 ICP-OES*	< 1	2,7	1,8	< 1	< 1	mg/kg ts.	1	30	A
Nikkel (Ni) *EN/ISO 15587-2:2003, DS/EN 16170:2016 mod. Beregning*	96	67	35	32	18	mg/kg ts.	0,5	30	
Selen (Se) *EN ISO 15587-2:2003/DS EN 16171:2016 mod. ICP-MS*	1,1	< 0,5	1,8	< 0,5	< 0,5	mg/kg ts.	0,5	30	*A
Zink (Zn) *EN/ISO 15587-2:2003, DS/EN 16170:2016 mod. Beregning*	100	73	100	90	80	mg/kg ts.	2	30	
Kulbrinter									
C6H6-C10 *REFLAB metode 1:2010 v.2 GC-FID*	< 2	< 2	< 2	< 2	3,2	mg/kg ts.	2	30	
C10-C15 *REFLAB metode 1:2010 v.2 GC-FID*	5,1	< 5	< 5	< 5	5,8	mg/kg ts.	5	30	
C15-C20 *REFLAB metode 1:2010 v.2 GC-FID*	10	< 5	8,7	< 5	12	mg/kg ts.	5	30	
C20-C35 *REFLAB metode 1:2010 v.2 GC-FID*	120	5,5	68	38	140	mg/kg ts.	5	30	
Sum (C10-C20) *REFLAB metode 1:2010 v.2 GC-FID*	15	#	8,7	#	18	mg/kg ts.			
Sum (C6H6-C35) *REFLAB metode 1:2010 v.2 GC-FID*	140	5,5	77	38	160	mg/kg ts.			
PAH-forbindelser									
Fluoranthen *REFLAB metode 4: 2008 v.2 GC-MS*	0,079	0,07	0,25	0,74	0,38	mg/kg ts.	0,01	40	
Benzo(b+j+k)fluoranthen *REFLAB metode 4: 2008 v.2 GC-MS*	0,081	0,072	0,24	0,51	0,34	mg/kg ts.	0,01	40	
Benzo(a)pyren *REFLAB metode 4: 2008 v.2 GC-MS*	0,048	0,045	0,15	0,32	0,20	mg/kg ts.	0,01	40	
Indeno(1,2,3-cd)pyren *REFLAB metode 4: 2008 v.2 GC-MS*	0,033	0,028	0,097	0,17	0,094	mg/kg ts.	0,01	40	
Dibenz(a,h)anthracen *REFLAB metode 4: 2008 v.2 GC-MS*	< 0,01	< 0,01	0,025	0,046	0,024	mg/kg ts.	0,01	40	

Dokument navn: Rapport AR-24-VL-01005165-01 att Lars Bjørn Hansen, Modtaget 05-02-2024 (2420296, Nordic Waste) (AR-24-VL-01005165-01_0.pdf)
Hører til sagsnummer: 09.00.00-100-1-24
Registreringsdato: 6. februar 2024

eurofins | VBM Laboratoriet
INDUSTRIVEJ 1
DK-9440 AABYBRO
TLF: +45 98 21 32 00
FAX: +45 98 21 34 54
SH-aabybro@etn.eurofins.com

AMS-Akut Miljø Service ApS
Mejlbyvej 45
8250 Egå
Att.: Lars Bjørn Hansen

Rapportnr.:	AR-24-VL-01005165-01
Batchnr.:	EUAA59-24005165
Kundenr.:	VL0000662
Rapportdato:	06.02.2024

Analyserapport

Sagsnr.:	2420296
Sagsnavn:	Nordic Waste
Prøvetype:	Jord
Prøvetager:	LBH
Modt. dato:	05.02.2024
Analyseperiode:	- 06.02.2024
Kunde Ref.:	null

Lab prøvenr:	**862-2024-00516506**	**862-2024-00516507**	**862-2024-00516508**	**862-2024-00516509**	**862-2024-00516510**	**Enhed**	**DL**	**Urel(%)** [¤)]
Prøve ID:	1862	1863	1864	1865	1866			
Prøvemærke:	Mile 1862	Mile 1863	Mile 1864	Mile 1865	Mile 1866			
Prøvedybde m u.t.:	Bl. prøve	Bl. prøve	Bl. prøve	Bl. prøve	Bl. prøve			
Sum af 7 PAH'er *REFLAB metode 4: 2008 v.2 GC-MS*	0,24	0,22	0,76	1,8	1,0	mg/kg ts.		
Klassificering iht. BEK nr 1452	UK	UK	UK	UK	2			

Underleverandør:
A: Underleverandør (DS EN ISO/IEC 17025 DANAK 168)

00516506 Prøvekommentar:
Indeholder kulbrinter med et kogepunktsområde som asfalt/bitumen/fuelolie.

00516510 Prøvekommentar:
Indeholder kulbrinter med et kogepunktsområde som asfalt/bitumen/fuelolie og tjære.

Prøvningsresultaterne gælder udelukkende for de(n) undersøgte prøve(r).
Rapporten må ikke gengives, undtagen i sin helhed, uden prøvningslaboratoriets skriftlige godkendelse.

SamlePDF - side 888 af 1074

Dokument navn: Rapport AR-24-VL-01005165-01 att Lars Bjørn Hansen, Modtaget 05-02-2024 (2420296, Nordic Waste) (AR-24-VL-01005165-01_0.pdf)
Hører til sagsnummer: 09.00.00-100-1-24
Registreringsdato: 6. februar 2024

eurofins | VBM Laboratoriet
ilac-MRA DANAK TEST Reg. nr. 179
INDUSTRIVEJ 1
DK-9440 AABYBRO
TLF: +45 98 21 32 00
FAX: +45 98 21 34 54
SH-aabybro@etn.eurofins.com

AMS-Akut Miljø Service ApS
Mejlbyvej 45
8250 Egå
Att.: Lars Bjørn Hansen

Rapportnr.:	AR-24-VL-01005165-01
Batchnr.:	EUAA59-24005165
Kundenr.:	VL0000662
Rapportdato:	06.02.2024

Analyserapport

Sagsnr.:	2420296	
Sagsnavn:	Nordic Waste	
Prøvetype:	Jord	
Prøvetager:		LBH
Modt. dato:	05.02.2024	
Analyseperiode:	- 06.02.2024	
Kunde Ref.:	null	

Lab prøvenr:	**862-2024-00516511**	**862-2024-00516512**	**862-2024-00516513**	**862-2024-00516514**	**862-2024-00516515**	**Enhed**	**DL**	**Urel(%)**	¤)
Prøve ID:	1867	1868	1869	1870	1871				
Prøvemærke:	Mile 1867	Mile 1868	Mile 1869	Mile 1870	Mile 1871				
Prøvedybde m u.t.:	Bl. prøve	Bl. prøve	Bl. prøve	Bl. prøve	Bl. prøve				
Tørstof *DS/EN 15934:2012 A Gravimetrisk*	61	89	65	64	57	%	1	15	
Metaller									
Arsen (As) *EN/ISO 15587-2:2003, DS/EN 16170:2016 mod. Beregning*	9,7	5,0	5,8	4,9	7,4	mg/kg ts.	0,5	30	
Barium (Ba) *DS 259:2003, SM 3120 ICP-OES*	77	78	58	-	41	mg/kg ts.	1	30	A
Bly (Pb) *EN/ISO 15587-2:2003, DS/EN 16170:2016 mod. Beregning*	7,1	24	10	4,4	7,0	mg/kg ts.	1	30	
Cadmium (Cd) *EN/ISO 15587-2:2003, DS/EN 16170:2016 mod. Beregning*	0,077	0,19	0,44	0,061	0,051	mg/kg ts.	0,02	30	
Chrom (Cr) *EN/ISO 15587-2:2003, DS/EN 16170:2016 mod. Beregning*	53	14	58	53	57	mg/kg ts.	1	30	
Kobber (Cu) *EN/ISO 15587-2:2003, DS/EN 16170:2016 mod. Beregning*	50	33	54	46	64	mg/kg ts.	1	30	
Kviksølv (Hg) *EN/ISO 15587-2:2003, DS/EN 16175-1:2016mod. CV-AAS*	0,046	0,092	0,045	0,040	0,080	mg/kg ts.	0,01	30	
Molybdæn (Mo) *DS 259:2003, SM 3120 ICP-OES*	6,5	2,1	< 1	< 1	< 1	mg/kg ts.	1	30	A
Nikkel (Ni) *EN/ISO 15587-2:2003, DS/EN 16170:2016 mod. Beregning*	87	16	81	86	82	mg/kg ts.	0,5	30	
Selen (Se) *EN ISO 15587-2:2003/DS EN 16171:2016 mod. ICP-MS*	0,87	< 0,5	1,5	0,60	0,92	mg/kg ts.	0,5	30	*A
Zink (Zn) *EN/ISO 15587-2:2003, DS/EN 16170:2016 mod. Beregning*	83	120	100	71	120	mg/kg ts.	2	30	
Kulbrinter									
C6H6-C10 *REFLAB metode 1:2010 v.2 GC-FID*	< 2	< 2	< 2	2,3	2,5	mg/kg ts.	2	30	
C10-C15 *REFLAB metode 1:2010 v.2 GC-FID*	< 5	< 5	< 5	< 5	< 5	mg/kg ts.	5	30	
C15-C20 *REFLAB metode 1:2010 v.2 GC-FID*	< 5	9,4	9,5	9,4	< 5	mg/kg ts.	5	30	
C20-C35 *REFLAB metode 1:2010 v.2 GC-FID*	18	99	97	110	64	mg/kg ts.	5	30	
Sum (C10-C20) *REFLAB metode 1:2010 v.2 GC-FID*	#	9,4	9,5	9,4	#	mg/kg ts.			
Sum (C6H6-C35) *REFLAB metode 1:2010 v.2 GC-FID*	18	110	110	120	66	mg/kg ts.			
PAH-forbindelser									
Fluoranthen *REFLAB metode 4: 2008 v.2 GC-MS*	0,075	0,26	0,079	< 0,01	< 0,01	mg/kg ts.	0,01	40	
Benzo(b+j+k)fluoranthen *REFLAB metode 4: 2008 v.2 GC-MS*	0,065	0,28	0,068	< 0,01	< 0,01	mg/kg ts.	0,01	40	
Benzo(a)pyren *REFLAB metode 4: 2008 v.2 GC-MS*	0,041	0,16	0,041	< 0,01	< 0,01	mg/kg ts.	0,01	40	
Indeno(1,2,3-cd)pyren *REFLAB metode 4: 2008 v.2 GC-MS*	0,023	0,086	0,026	< 0,01	< 0,01	mg/kg ts.	0,01	40	
Dibenz(a,h)anthracen *REFLAB metode 4: 2008 v.2 GC-MS*	< 0,01	0,024	< 0,01	< 0,01	< 0,01	mg/kg ts.	0,01	40	

SamlePDF - side 889 af 1074

Prøvningsresultaterne gælder udelukkende for de(n) undersøgte prøve(r).
Rapporten må ikke gengives, undtagen i sin helhed, uden prøvningslaboratoriets skriftlige godkendelse.

Dokument navn: Rapport AR-24-VL-01005165-01 att Lars Bjørn Hansen, Modtaget 05-02-2024 (2420296, Nordic Waste) (AR-24-VL-01005165-01_0.pdf)
Hører til sagsnummer: 09.00.00-100-1-24
Registreringsdato: 6. februar 2024

eurofins | VBM Laboratoriet
INDUSTRIVEJ 1
DK-9440 AABYBRO
TLF: +45 98 21 32 00
FAX: +45 98 21 34 54
SH-aabybro@etn.eurofins.com

AMS-Akut Miljø Service ApS
Mejlbyvej 45
8250 Egå
Att.: Lars Bjørn Hansen

Rapportnr.:	AR-24-VL-01005165-01
Batchnr.:	EUAA59-24005165
Kundenr.:	VL0000662
Rapportdato:	06.02.2024

Analyserapport

Sagsnr.:	2420296	
Sagsnavn:	Nordic Waste	
Prøvetype:	Jord	
Prøvetager:		LBH
Modt. dato:	05.02.2024	
Analyseperiode:	- 06.02.2024	
Kunde Ref.:	null	

Lab prøvenr:	**862-2024-00516511**	**862-2024-00516512**	**862-2024-00516513**	**862-2024-00516514**	**862-2024-00516515**	**Enhed**	**DL**	**Urel(%)** [1)]
Prøve ID:	1867	1868	1869	1870	1871			
Prøvemærke:	Mile 1867	Mile 1868	Mile 1869	Mile 1870	Mile 1871			
Prøvedybde m u.t.:	Bl. prøve	Bl. prøve	Bl. prøve	Bl. prøve	Bl. prøve			
Sum af 7 PAH'er *REFLAB metode 4: 2008 v.2 GC-MS*	0,20	0,81	0,21	#	#	mg/kg ts.		
Klassificering iht. BEK nr 1452	UK	2	UK	UK	UK			

Underleverandør:
A: Underleverandør (DS EN ISO/IEC 17025 DANAK 168)

00516512 Prøvekommentar:
Indeholder kulbrinter med et kogepunktsområde som asfalt/bitumen/fuelolie og tjære.
Ud fra kromatogrammet vurderes det, at der kan være indhold af naturligt forekommende kulbrinter.

00516513 Prøvekommentar:
Indeholder kulbrinter med et kogepunktsområde som asfalt/bitumen/fuelolie og tjære.

00516514 Prøvekommentar:
Indeholder kulbrinter med et kogepunktsområde som asfalt/bitumen/fuelolie og tjære.

Prøvningsresultaterne gælder udelukkende for de(n) undersøgte prøve(r).
Rapporten må ikke gengives, undtagen i sin helhed, uden prøvningslaboratoriets skriftlige godkendelse.

SamlePDF - side 890 af 1074

Dokument navn: Rapport AR-24-VL-01005165-01 att Lars Bjørn Hansen, Modtaget 05-02-2024 (2420296, Nordic Waste) (AR-24-VL-01005165-01_0.pdf)
Hører til sagsnummer: 09.00.00-100-1-24
Registreringsdato: 6. februar 2024

eurofins | VBM Laboratoriet
ilac-MRA DANAK TEST Reg. nr. 179
INDUSTRIVEJ 1
DK-9440 AABYBRO
TLF: +45 98 21 32 00
FAX: +45 98 21 34 54
SH-aabybro@etn.eurofins.com

AMS-Akut Miljø Service ApS
Mejlbyvej 45
8250 Egå
Att.: Lars Bjørn Hansen

Rapportnr.:	AR-24-VL-01005165-01
Batchnr.:	EUAA59-24005165
Kundenr.:	VL0000662
Rapportdato:	06.02.2024

Analyserapport

Sagsnr.:	2420296	
Sagsnavn:	Nordic Waste	
Prøvetype:	Jord	
Prøvetager:		LBH
Modt. dato:	05.02.2024	
Analyseperiode:	- 06.02.2024	
Kunde Ref.:	null	

Lab prøvenr:	**862-2024-00516516**	**862-2024-00516517**	**862-2024-00516518**	**862-2024-00516519**	**862-2024-00516520**	**Enhed**	**DL**	**Urel(%)**	¤)
Prøve ID:	1872	1873	1874	1875	1876				
Prøvemærke:	Mile 1872	Mile 1873	Mile 1874	Mile 1875	Mile 1876				
Prøvedybde m u.t.:	Bl. prøve	Bl. prøve	Bl. prøve	Bl. prøve	Bl. prøve				
Tørstof *DS/EN 15934:2012 A Gravimetrisk*	69	71	64	62	63	%	1	15	
Metaller									
Arsen (As) *EN/ISO 15587-2:2003, DS/EN 16170:2016 mod. Beregning*	12	17	7,5	6,1	14	mg/kg ts.	0,5	30	
Barium (Ba) *DS 259:2003, SM 3120 ICP-OES*	46	420	160	66	300	mg/kg ts.	1	30	A
Bly (Pb) *EN/ISO 15587-2:2003, DS/EN 16170:2016 mod. Beregning*	7,5	12	6,2	7,1	12	mg/kg ts.	1	30	
Cadmium (Cd) *EN/ISO 15587-2:2003, DS/EN 16170:2016 mod. Beregning*	0,063	0,073	0,20	0,32	0,70	mg/kg ts.	0,02	30	
Chrom (Cr) *EN/ISO 15587-2:2003, DS/EN 16170:2016 mod. Beregning*	54	69	45	41	46	mg/kg ts.	1	30	
Kobber (Cu) *EN/ISO 15587-2:2003, DS/EN 16170:2016 mod. Beregning*	57	58	51	48	56	mg/kg ts.	1	30	
Kviksølv (Hg) *EN/ISO 15587-2:2003, DS/EN 16175-1:2016mod. CV-AAS*	0,059	0,074	0,057	0,046	0,075	mg/kg ts.	0,01	30	
Molybdæn (Mo) *DS 259:2003, SM 3120 ICP-OES*	< 1	< 1	< 1	< 1	< 1	mg/kg ts.	1	30	A
Nikkel (Ni) *EN/ISO 15587-2:2003, DS/EN 16170:2016 mod. Beregning*	91	120	75	55	75	mg/kg ts.	0,5	30	
Selen (Se) *EN ISO 15587-2:2003/DS EN 16171:2016 mod. ICP-MS*	0,66	0,69	0,66	< 0,5	1,1	mg/kg ts.	0,5	30	*A
Zink (Zn) *EN/ISO 15587-2:2003, DS/EN 16170:2016 mod. Beregning*	100	99	75	75	100	mg/kg ts.	2	30	
Kulbrinter									
C6H6-C10 *REFLAB metode 1:2010 v.2 GC-FID*	2,2	< 2	< 2	2,2	2,0	mg/kg ts.	2	30	
C10-C15 *REFLAB metode 1:2010 v.2 GC-FID*	< 5	< 5	< 5	< 5	< 5	mg/kg ts.	5	30	
C15-C20 *REFLAB metode 1:2010 v.2 GC-FID*	14	< 5	9,6	7,8	6,6	mg/kg ts.	5	30	
C20-C35 *REFLAB metode 1:2010 v.2 GC-FID*	120	25	41	94	48	mg/kg ts.	5	30	
Sum (C10-C20) *REFLAB metode 1:2010 v.2 GC-FID*	14	#	9,6	7,8	6,6	mg/kg ts.			
Sum (C6H6-C35) *REFLAB metode 1:2010 v.2 GC-FID*	130	25	51	100	56	mg/kg ts.			
PAH-forbindelser									
Fluoranthen *REFLAB metode 4: 2008 v.2 GC-MS*	0,034	0,67	0,35	0,06	0,058	mg/kg ts.	0,01	40	
Benzo(b+j+k)fluoranthen *REFLAB metode 4: 2008 v.2 GC-MS*	0,034	0,77	0,67	0,062	0,063	mg/kg ts.	0,01	40	
Benzo(a)pyren *REFLAB metode 4: 2008 v.2 GC-MS*	0,021	0,45	0,42	0,039	0,036	mg/kg ts.	0,01	40	
Indeno(1,2,3-cd)pyren *REFLAB metode 4: 2008 v.2 GC-MS*	0,012	0,24	0,24	0,024	0,02	mg/kg ts.	0,01	40	
Dibenz(a,h)anthracen *REFLAB metode 4: 2008 v.2 GC-MS*	< 0,01	0,072	0,059	< 0,01	< 0,01	mg/kg ts.	0,01	40	

Prøvningsresultaterne gælder udelukkende for de(n) undersøgte prøve(r).
Rapporten må ikke gengives, undtagen i sin helhed, uden prøvningslaboratoriets skriftlige godkendelse.

SamlePDF - side 891 af 1074

Dokument navn: Rapport AR-24-VL-01005165-01 att Lars Bjørn Hansen, Modtaget 05-02-2024 (2420296, Nordic Waste) (AR-24-VL-01005165-01_0.pdf)
Hører til sagsnummer: 09.00.00-100-1-24
Registreringsdato: 6. februar 2024

eurofins | VBM Laboratoriet
INDUSTRIVEJ 1
DK-9440 AABYBRO
TLF: +45 98 21 32 00
FAX: +45 98 21 34 54
SH-aabybro@etn.eurofins.com

AMS-Akut Miljø Service ApS
Mejlbyvej 45
8250 Egå
Att.: Lars Bjørn Hansen

Rapportnr.:	AR-24-VL-01005165-01
Batchnr.:	EUAA59-24005165
Kundenr.:	VL0000662
Rapportdato:	06.02.2024

Analyserapport

Sagsnr.:	2420296
Sagsnavn:	Nordic Waste
Prøvetype:	Jord
Prøvetager:	LBH
Modt. dato:	05.02.2024
Analyseperiode:	- 06.02.2024
Kunde Ref.:	null

Lab prøvenr:	**862-2024-00516516**	**862-2024-00516517**	**862-2024-00516518**	**862-2024-00516519**	**862-2024-00516520**	**Enhed**	**DL**	**Urel(%)**	**¤)**
Prøve ID:	1872	1873	1874	1875	1876				
Prøvemærke:	Mile 1872	Mile 1873	Mile 1874	Mile 1875	Mile 1876				
Prøvedybde m u.t.:	Bl. prøve	Bl. prøve	Bl. prøve	Bl. prøve	Bl. prøve				
Sum af 7 PAH'er *REFLAB metode 4: 2008 v.2 GC-MS*	0,10	2,2	1,7	0,19	0,18	mg/kg ts.			
Klassificering iht. BEK nr 1452	UK	UK	UK	UK	UK				

Underleverandør:
A: Underleverandør (DS EN ISO/IEC 17025 DANAK 168)

00516516 Prøvekommentar:
Indeholder kulbrinter med et kogepunktsområde som asfalt/bitumen/fuelolie og tjære.

00516519 Prøvekommentar:
Indeholder kulbrinter med et kogepunktsområde som asfalt/bitumen/fuelolie og tjære.

Prøvningsresultaterne gælder udelukkende for de(n) undersøgte prøve(r).
Rapporten må ikke gengives, undtagen i sin helhed, uden prøvningslaboratoriets skriftlige godkendelse.
SamlePDF - side 892 af 1074

Dokument navn: Rapport AR-24-VL-01005165-01 att Lars Bjørn Hansen, Modtaget 05-02-2024 (2420296, Nordic Waste) (AR-24-VL-01005165-01_0.pdf)
Hører til sagsnummer: 09.00.00-100-1-24
Registreringsdato: 6. februar 2024

eurofins | VBM Laboratoriet
ilac-MRA DANAK TEST Reg. nr. 179
INDUSTRIVEJ 1
DK-9440 AABYBRO
TLF: +45 98 21 32 00
FAX: +45 98 21 34 54
SH-aabybro@etn.eurofins.com

AMS-Akut Miljø Service ApS
Mejlbyvej 45
8250 Egå
Att.: Lars Bjørn Hansen

Rapportnr.:	AR-24-VL-01005165-01
Batchnr.:	EUAA59-24005165
Kundenr.:	VL0000662
Rapportdato:	06.02.2024

Analyserapport

Sagsnr.:	2420296	
Sagsnavn:	Nordic Waste	
Prøvetype:	Jord	
Prøvetager:		LBH
Modt. dato:	05.02.2024	
Analyseperiode:	- 06.02.2024	
Kunde Ref.:	null	

Lab prøvenr:	**862-2024-00516521**	**862-2024-00516522**	**862-2024-00516523**	**862-2024-00516524**	**862-2024-00516525**	**Enhed**	**DL**	**Urel(%)**	**¤)**
Prøve ID:	1877	1878	1879	1880	1881				
Prøvemærke:	Mile 1877	Mile 1878	Mile 1879	Mile 1880	Mile 1881				
Prøvedybde m u.t.:	Bl. prøve	Bl. prøve	Bl. prøve	Bl. prøve	Bl. prøve				
Tørstof *DS/EN 15934:2012 A Gravimetrisk*	64	78	83	70	72	%	1	15	
Metaller									
Arsen (As) *EN/ISO 15587-2:2003, DS/EN 16170:2016 mod. Beregning*	12	4,0	4,8	5,3	5,4	mg/kg ts.	0,5	30	
Barium (Ba) *DS 259:2003, SM 3120 ICP-OES*	230	170	96	110	110	mg/kg ts.	1	30	A
Bly (Pb) *EN/ISO 15587-2:2003, DS/EN 16170:2016 mod. Beregning*	11	14	24	12	36	mg/kg ts.	1	30	
Cadmium (Cd) *EN/ISO 15587-2:2003, DS/EN 16170:2016 mod. Beregning*	0,34	0,20	0,38	0,14	2,8	mg/kg ts.	0,02	30	
Chrom (Cr) *EN/ISO 15587-2:2003, DS/EN 16170:2016 mod. Beregning*	47	21	24	34	32	mg/kg ts.	1	30	
Kobber (Cu) *EN/ISO 15587-2:2003, DS/EN 16170:2016 mod. Beregning*	33	40	34	40	48	mg/kg ts.	1	30	
Kviksølv (Hg) *EN/ISO 15587-2:2003, DS/EN 16175-1:2016mod. CV-AAS*	0,045	0,056	0,11	0,084	0,062	mg/kg ts.	0,01	30	
Molybdæn (Mo) *DS 259:2003, SM 3120 ICP-OES*	< 1	1,5	< 1	< 1	2,1	mg/kg ts.	1	30	A
Nikkel (Ni) *EN/ISO 15587-2:2003, DS/EN 16170:2016 mod. Beregning*	59	26	28	43	71	mg/kg ts.	0,5	30	
Selen (Se) *EN ISO 15587-2:2003/DS EN 16171:2016 mod. ICP-MS*	< 0,5	< 0,5	0,67	0,56	2,5	mg/kg ts.	0,5	30	*A
Zink (Zn) *EN/ISO 15587-2:2003, DS/EN 16170:2016 mod. Beregning*	77	110	95	85	140	mg/kg ts.	2	30	
Kulbrinter									
C6H6-C10 *REFLAB metode 1:2010 v.2 GC-FID*	2,1	2,6	< 2	2,7	< 2	mg/kg ts.	2	30	
C10-C15 *REFLAB metode 1:2010 v.2 GC-FID*	< 5	< 5	< 5	< 5	< 5	mg/kg ts.	5	30	
C15-C20 *REFLAB metode 1:2010 v.2 GC-FID*	< 5	< 5	< 5	10	< 5	mg/kg ts.	5	30	
C20-C35 *REFLAB metode 1:2010 v.2 GC-FID*	16	57	57	100	8,4	mg/kg ts.	5	30	
Sum (C10-C20) *REFLAB metode 1:2010 v.2 GC-FID*	#	#	#	10	#	mg/kg ts.			
Sum (C6H6-C35) *REFLAB metode 1:2010 v.2 GC-FID*	18	59	57	110	8,4	mg/kg ts.			
PAH-forbindelser									
Fluoranthen *REFLAB metode 4: 2008 v.2 GC-MS*	0,017	0,18	0,38	0,36	0,44	mg/kg ts.	0,01	40	
Benzo(b+j+k)fluoranthen *REFLAB metode 4: 2008 v.2 GC-MS*	0,017	0,17	0,39	0,33	0,43	mg/kg ts.	0,01	40	
Benzo(a)pyren *REFLAB metode 4: 2008 v.2 GC-MS*	< 0,01	0,10	0,25	0,20	0,27	mg/kg ts.	0,01	40	
Indeno(1,2,3-cd)pyren *REFLAB metode 4: 2008 v.2 GC-MS*	< 0,01	0,061	0,16	0,11	0,16	mg/kg ts.	0,01	40	
Dibenz(a,h)anthracen *REFLAB metode 4: 2008 v.2 GC-MS*	< 0,01	0,018	0,046	0,029	0,039	mg/kg ts.	0,01	40	

Dokument navn: Rapport AR-24-VL-01005165-01 att Lars Bjørn Hansen, Modtaget 05-02-2024 (2420296, Nordic Waste) (AR-24-VL-01005165-01_0.pdf)
Hører til sagsnummer: 09.00.00-100-1-24
Registreringsdato: 6. februar 2024

eurofins | VBM Laboratoriet
INDUSTRIVEJ 1
DK-9440 AABYBRO
TLF: +45 98 21 32 00
FAX: +45 98 21 34 54
SH-aabybro@etn.eurofins.com

AMS-Akut Miljø Service ApS
Mejlbyvej 45
8250 Egå
Att.: Lars Bjørn Hansen

Rapportnr.:	AR-24-VL-01005165-01
Batchnr.:	EUAA59-24005165
Kundenr.:	VL0000662
Rapportdato:	06.02.2024

Analyserapport

Sagsnr.:	2420296	
Sagsnavn:	Nordic Waste	
Prøvetype:	Jord	
Prøvetager:		LBH
Modt. dato:	05.02.2024	
Analyseperiode:	- 06.02.2024	
Kunde Ref.:	null	

Lab prøvenr:	**862-2024-00516521**	**862-2024-00516522**	**862-2024-00516523**	**862-2024-00516524**	**862-2024-00516525**	**Enhed**	**DL**	**Urel(%)** ¤)
Prøve ID:	1877	1878	1879	1880	1881			
Prøvemærke:	Mile 1877	Mile 1878	Mile 1879	Mile 1880	Mile 1881			
Prøvedybde m u.t.:	Bl. prøve	Bl. prøve	Bl. prøve	Bl. prøve	Bl. prøve			
Sum af 7 PAH'er *REFLAB metode 4: 2008 v.2 GC-MS*	0,033	0,53	1,2	1,0	1,3	mg/kg ts.		
Klassificering iht. BEK nr 1452	UK	1	1	UK	UK			

Underleverandør:
A: Underleverandør (DS EN ISO/IEC 17025 DANAK 168)

00516524 Prøvekommentar:
Indeholder kulbrinter med et kogepunktsområde som asfalt/bitumen/fuelolie og tjære.
Ud fra kromatogrammet vurderes det, at der kan være indhold af naturligt forekommende kulbrinter.

Dokument navn: Rapport AR-24-VL-01005165-01 att Lars Bjørn Hansen, Modtaget 05-02-2024 (2420296, Nordic Waste) (AR-24-VL-01005165-01_0.pdf)
Hører til sagsnummer: 09.00.00-100-1-24
Registreringsdato: 6. februar 2024

eurofins | VBM Laboratoriet
ilac-MRA DANAK TEST Reg. nr. 179
INDUSTRIVEJ 1
DK-9440 AABYBRO
TLF: +45 98 21 32 00
FAX: +45 98 21 34 54
SH-aabybro@etn.eurofins.com

AMS-Akut Miljø Service ApS
Mejlbyvej 45
8250 Egå
Att.: Lars Bjørn Hansen

Rapportnr.:	AR-24-VL-01005165-01
Batchnr.:	EUAA59-24005165
Kundenr.:	VL0000662
Rapportdato:	06.02.2024

Analyserapport

Sagsnr.:	2420296	
Sagsnavn:	Nordic Waste	
Prøvetype:	Jord	
Prøvetager:		LBH
Modt. dato:	05.02.2024	
Analyseperiode:	- 06.02.2024	
Kunde Ref.:	null	

Lab prøvenr:	**862-2024-00516526**	**862-2024-00516527**	**862-2024-00516528**	**862-2024-00516529**	**862-2024-00516530**	**Enhed**	**DL**	**Urel(%)**	¤)
Prøve ID:	1882	1883	1884	1885	1886				
Prøvemærke:	Mile 1882	Mile 1883	Mile 1884	Mile 1885	Mile 1886				
Prøvedybde m u.t.:	Bl. prøve	Bl. prøve	Bl. prøve	Bl. prøve	Bl. prøve				
Tørstof *DS/EN 15934:2012 A Gravimetrisk*	73	78	82	71	69	%	1	15	
Metaller									
Arsen (As) *EN/ISO 15587-2:2003, DS/EN 16170:2016 mod. Beregning*	5,2	3,2	4,4	5,8	9,9	mg/kg ts.	0,5	30	
Barium (Ba) *DS 259:2003, SM 3120 ICP-OES*	110	46	83	140	330	mg/kg ts.	1	30	A
Bly (Pb) *EN/ISO 15587-2:2003, DS/EN 16170:2016 mod. Beregning*	13	11	12	22	5,9	mg/kg ts.	1	30	
Cadmium (Cd) *EN/ISO 15587-2:2003, DS/EN 16170:2016 mod. Beregning*	0,25	0,18	0,26	0,27	0,35	mg/kg ts.	0,02	30	
Chrom (Cr) *EN/ISO 15587-2:2003, DS/EN 16170:2016 mod. Beregning*	26	11	21	21	47	mg/kg ts.	1	30	
Kobber (Cu) *EN/ISO 15587-2:2003, DS/EN 16170:2016 mod. Beregning*	31	15	26	41	53	mg/kg ts.	1	30	
Kviksølv (Hg) *EN/ISO 15587-2:2003, DS/EN 16175-1:2016mod. CV-AAS*	0,059	0,14	0,063	0,085	0,060	mg/kg ts.	0,01	30	
Molybdæn (Mo) *DS 259:2003, SM 3120 ICP-OES*	< 1	< 1	< 1	< 1	< 1	mg/kg ts.	1	30	A
Nikkel (Ni) *EN/ISO 15587-2:2003, DS/EN 16170:2016 mod. Beregning*	34	12	27	30	84	mg/kg ts.	0,5	30	
Selen (Se) *EN ISO 15587-2:2003/DS EN 16171:2016 mod. ICP-MS*	0,63	< 0,5	< 0,5	0,93	1,1	mg/kg ts.	0,5	30	*A
Zink (Zn) *EN/ISO 15587-2:2003, DS/EN 16170:2016 mod. Beregning*	70	43	60	69	99	mg/kg ts.	2	30	
Kulbrinter									
C6H6-C10 *REFLAB metode 1:2010 v.2 GC-FID*	< 2	6,1	3,6	3,0	4,5	mg/kg ts.	2	30	
C10-C15 *REFLAB metode 1:2010 v.2 GC-FID*	7,9	< 5	< 5	9,2	6,7	mg/kg ts.	5	30	
C15-C20 *REFLAB metode 1:2010 v.2 GC-FID*	14	9,5	8,0	20	13	mg/kg ts.	5	30	
C20-C35 *REFLAB metode 1:2010 v.2 GC-FID*	110	59	87	150	79	mg/kg ts.	5	30	
Sum (C10-C20) *REFLAB metode 1:2010 v.2 GC-FID*	22	9,5	8,0	29	20	mg/kg ts.			
Sum (C6H6-C35) *REFLAB metode 1:2010 v.2 GC-FID*	130	75	98	180	100	mg/kg ts.			
PAH-forbindelser									
Fluoranthen *REFLAB metode 4: 2008 v.2 GC-MS*	0,12	0,62	0,12	2,6	0,33	mg/kg ts.	0,01	40	
Benzo(b+j+k)fluoranthen *REFLAB metode 4: 2008 v.2 GC-MS*	0,10	0,79	0,10	2,1	0,15	mg/kg ts.	0,01	40	
Benzo(a)pyren *REFLAB metode 4: 2008 v.2 GC-MS*	0,065	0,49	0,063	1,2	0,095	mg/kg ts.	0,01	40	
Indeno(1,2,3-cd)pyren *REFLAB metode 4: 2008 v.2 GC-MS*	0,036	0,33	0,037	0,69	0,054	mg/kg ts.	0,01	40	
Dibenz(a,h)anthracen *REFLAB metode 4: 2008 v.2 GC-MS*	< 0,01	0,099	< 0,01	0,18	0,012	mg/kg ts.	0,01	40	

SamlePDF - side 895 af 1074

Dokument navn: Rapport AR-24-VL-01005165-01 att Lars Bjørn Hansen, Modtaget 05-02-2024 (2420296, Nordic Waste) (AR-24-VL-01005165-01_0.pdf)
Hører til sagsnummer: 09.00.00-100-1-24
Registreringsdato: 6. februar 2024

eurofins | VBM Laboratoriet
INDUSTRIVEJ 1
DK-9440 AABYBRO
TLF: +45 98 21 32 00
FAX: +45 98 21 34 54
SH-aabybro@etn.eurofins.com

AMS-Akut Miljø Service ApS
Mejlbyvej 45
8250 Egå
Att.: Lars Bjørn Hansen

Rapportnr.:	AR-24-VL-01005165-01
Batchnr.:	EUAA59-24005165
Kundenr.:	VL0000662
Rapportdato:	06.02.2024

Analyserapport

Sagsnr.:	2420296
Sagsnavn:	Nordic Waste
Prøvetype:	Jord
Prøvetager:	LBH
Modt. dato:	05.02.2024
Analyseperiode:	- 06.02.2024
Kunde Ref.:	null

Lab prøvenr:	**862-2024-00516526**	**862-2024-00516527**	**862-2024-00516528**	**862-2024-00516529**	**862-2024-00516530**	**Enhed**	**DL**	**Urel(%)** [¤)]
Prøve ID:	1882	1883	1884	1885	1886			
Prøvemærke:	Mile 1882	Mile 1883	Mile 1884	Mile 1885	Mile 1886			
Prøvedybde m u.t.:	Bl. prøve	Bl. prøve	Bl. prøve	Bl. prøve	Bl. prøve			
Sum af 7 PAH'er *REFLAB metode 4: 2008 v.2 GC-MS*	0,32	2,3	0,32	6,9	0,64	mg/kg ts.		
Klassificering iht. BEK nr 1452	UK	2	1	2	UK			

Underleverandør:
A: Underleverandør (DS EN ISO/IEC 17025 DANAK 168)

00516526 Prøvekommentar:
Indeholder uidentificeret kulbrinter med et kogepunktsområde mellem 250°C og 490°C.

00516529 Prøvekommentar:
Indeholder kulbrinter med et kogepunktsområde som asfalt/bitumen/fuelolie.

00516530 Prøvekommentar:
Indeholder kulbrinter med et kogepunktsområde som asfalt/bitumen/fuelolie.

Prøvningsresultaterne gælder udelukkende for de(n) undersøgte prøve(r).
Rapporten må ikke gengives, undtagen i sin helhed, uden prøvningslaboratoriets skriftlige godkendelse.

SamlePDF - side 896 af 1074

Dokument navn: Rapport AR-24-VL-01005165-01 att Lars Bjørn Hansen, Modtaget 05-02-2024 (2420296, Nordic Waste) (AR-24-VL-01005165-01_0.pdf)
Hører til sagsnummer: 09.00.00-100-1-24
Registreringsdato: 6. februar 2024

eurofins | VBM Laboratoriet
ilac-MRA DANAK TEST Reg. nr. 179
INDUSTRIVEJ 1
DK-9440 AABYBRO
TLF: +45 98 21 32 00
FAX: +45 98 21 34 54
SH-aabybro@etn.eurofins.com

AMS-Akut Miljø Service ApS
Mejlbyvej 45
8250 Egå
Att.: Lars Bjørn Hansen

Rapportnr.:	AR-24-VL-01005165-01
Batchnr.:	EUAA59-24005165
Kundenr.:	VL0000662
Rapportdato:	06.02.2024

Analyserapport

Sagsnr.:	2420296	
Sagsnavn:	Nordic Waste	
Prøvetype:	Jord	
Prøvetager:		LBH
Modt. dato:	05.02.2024	
Analyseperiode:	- 06.02.2024	
Kunde Ref.:	null	

Lab prøvenr:	**862-2024-00516531**	**862-2024-00516532**	**862-2024-00516533**	**862-2024-00516534**	**862-2024-00516535**	**Enhed**	**DL**	**Urel(%)**	**¤)**
Prøve ID:	1887	1888	1889	1890	1891				
Prøvemærke:	Mile 1887	Mile 1888	Mile 1889	Mile 1890	Mile 1891				
Prøvedybde m u.t.:	Bl. prøve	Bl. prøve	Bl. prøve	Bl. prøve	Bl. prøve				
Tørstof *DS/EN 15934:2012 A Gravimetrisk*	69	82	78	77	78	%	1	15	
Metaller									
Arsen (As) *EN/ISO 15587-2:2003, DS/EN 16170:2016 mod. Beregning*	7,4	3,6	4,1	2,5	4,2	mg/kg ts.	0,5	30	
Barium (Ba) *DS 259:2003, SM 3120 ICP-OES*	300	97	120	85	49	mg/kg ts.	1	30	A
Bly (Pb) *EN/ISO 15587-2:2003, DS/EN 16170:2016 mod. Beregning*	13	28	15	13	8,5	mg/kg ts.	1	30	
Cadmium (Cd) *EN/ISO 15587-2:2003, DS/EN 16170:2016 mod. Beregning*	0,35	0,73	0,19	0,31	0,23	mg/kg ts.	0,02	30	
Chrom (Cr) *EN/ISO 15587-2:2003, DS/EN 16170:2016 mod. Beregning*	39	19	23	24	27	mg/kg ts.	1	30	
Kobber (Cu) *EN/ISO 15587-2:2003, DS/EN 16170:2016 mod. Beregning*	43	29	26	40	26	mg/kg ts.	1	30	
Kviksølv (Hg) *EN/ISO 15587-2:2003, DS/EN 16175-1:2016mod. CV-AAS*	0,087	0,084	0,056	0,058	0,051	mg/kg ts.	0,01	30	
Molybdæn (Mo) *DS 259:2003, SM 3120 ICP-OES*	< 1	1,1	< 1	< 1	< 1	mg/kg ts.	1	30	A
Nikkel (Ni) *EN/ISO 15587-2:2003, DS/EN 16170:2016 mod. Beregning*	68	28	27	22	32	mg/kg ts.	0,5	30	
Selen (Se) *EN ISO 15587-2:2003/DS EN 16171:2016 mod. ICP-MS*	0,57	1,1	< 0,5	0,55	0,54	mg/kg ts.	0,5	30	*A
Zink (Zn) *EN/ISO 15587-2:2003, DS/EN 16170:2016 mod. Beregning*	130	73	76	110	66	mg/kg ts.	2	30	
Kulbrinter									
C6H6-C10 *REFLAB metode 1:2010 v.2 GC-FID*	< 2	3,1	4,8	< 2	3,7	mg/kg ts.	2	30	
C10-C15 *REFLAB metode 1:2010 v.2 GC-FID*	< 5	6,7	6,8	< 5	< 5	mg/kg ts.	5	30	
C15-C20 *REFLAB metode 1:2010 v.2 GC-FID*	11	14	14	7,3	8,3	mg/kg ts.	5	30	
C20-C35 *REFLAB metode 1:2010 v.2 GC-FID*	93	120	120	86	78	mg/kg ts.	5	30	
Sum (C10-C20) *REFLAB metode 1:2010 v.2 GC-FID*	11	21	20	7,3	8,3	mg/kg ts.			
Sum (C6H6-C35) *REFLAB metode 1:2010 v.2 GC-FID*	100	140	140	93	90	mg/kg ts.			
PAH-forbindelser									
Fluoranthen *REFLAB metode 4: 2008 v.2 GC-MS*	0,22	0,21	0,21	0,44	0,22	mg/kg ts.	0,01	40	
Benzo(b+j+k)fluoranthen *REFLAB metode 4: 2008 v.2 GC-MS*	0,18	0,18	0,19	0,38	0,18	mg/kg ts.	0,01	40	
Benzo(a)pyren *REFLAB metode 4: 2008 v.2 GC-MS*	0,12	0,11	0,11	0,25	0,11	mg/kg ts.	0,01	40	
Indeno(1,2,3-cd)pyren *REFLAB metode 4: 2008 v.2 GC-MS*	0,069	0,065	0,073	0,15	0,054	mg/kg ts.	0,01	40	
Dibenz(a,h)anthracen *REFLAB metode 4: 2008 v.2 GC-MS*	0,02	0,017	0,021	0,043	0,016	mg/kg ts.	0,01	40	

Prøvningsresultaterne gælder udelukkende for de(n) undersøgte prøve(r).
Rapporten må ikke gengives, undtagen i sin helhed, uden prøvningslaboratoriets skriftlige godkendelse.
SamlePDF - side 897 af 1074

Dokument navn: Rapport AR-24-VL-01005165-01 att Lars Bjørn Hansen, Modtaget 05-02-2024 (2420296, Nordic Waste) (AR-24-VL-01005165-01_0.pdf)
Hører til sagsnummer: 09.00.00-100-1-24
Registreringsdato: 6. februar 2024

eurofins | VBM Laboratoriet
INDUSTRIVEJ 1
DK-9440 AABYBRO
TLF: +45 98 21 32 00
FAX: +45 98 21 34 54
SH-aabybro@etn.eurofins.com

AMS-Akut Miljø Service ApS
Mejlbyvej 45
8250 Egå
Att.: Lars Bjørn Hansen

Rapportnr.:	AR-24-VL-01005165-01
Batchnr.:	EUAA59-24005165
Kundenr.:	VL0000662
Rapportdato:	06.02.2024

Analyserapport

Sagsnr.:	2420296	
Sagsnavn:	Nordic Waste	
Prøvetype:	Jord	
Prøvetager:		LBH
Modt. dato:	05.02.2024	
Analyseperiode:	- 06.02.2024	
Kunde Ref.:	null	

Lab prøvenr:	**862-2024-00516531**	**862-2024-00516532**	**862-2024-00516533**	**862-2024-00516534**	**862-2024-00516535**	**Enhed**	**DL**	**Urel(%)** ¤)
Prøve ID:	1887	1888	1889	1890	1891			
Prøvemærke:	Mile 1887	Mile 1888	Mile 1889	Mile 1890	Mile 1891			
Prøvedybde m u.t.:	Bl. prøve	Bl. prøve	Bl. prøve	Bl. prøve	Bl. prøve			
Sum af 7 PAH'er *REFLAB metode 4: 2008 v.2 GC-MS*	0,61	0,58	0,60	1,3	0,58	mg/kg ts.		
Klassificering iht. BEK nr 1452	UK	2	2	1	UK			

Underleverandør:
A: Underleverandør (DS EN ISO/IEC 17025 DANAK 168)

00516531 Prøvekommentar:
Indeholder kulbrinter med et kogepunktsområde som asfalt/bitumen/fuelolie og tjære.

00516532 Prøvekommentar:
Indeholder kulbrinter med et kogepunktsområde som asfalt/bitumen/fuelolie og tjære.

00516533 Prøvekommentar:
Indeholder kulbrinter med et kogepunktsområde som asfalt/bitumen/fuelolie.

Prøvningsresultaterne gælder udelukkende for de(n) undersøgte prøve(r).
Rapporten må ikke gengives, undtagen i sin helhed, uden prøvningslaboratoriets skriftlige godkendelse.

SamlePDF - side 898 af 1074

Dokument navn: Rapport AR-24-VL-01005165-01 att Lars Bjørn Hansen, Modtaget 05-02-2024 (2420296, Nordic Waste) (AR-24-VL-01005165-01_0.pdf)
Hører til sagsnummer: 09.00.00-100-1-24
Registreringsdato: 6. februar 2024

eurofins | VBM Laboratoriet
ilac-MRA DANAK TEST Reg. nr. 179
INDUSTRIVEJ 1
DK-9440 AABYBRO
TLF: +45 98 21 32 00
FAX: +45 98 21 34 54
SH-aabybro@etn.eurofins.com

AMS-Akut Miljø Service ApS
Mejlbyvej 45
8250 Egå
Att.: Lars Bjørn Hansen

Rapportnr.:	AR-24-VL-01005165-01
Batchnr.:	EUAA59-24005165
Kundenr.:	VL0000662
Rapportdato:	06.02.2024

Analyserapport

Sagsnr.:	2420296	
Sagsnavn:	Nordic Waste	
Prøvetype:	Jord	
Prøvetager:		LBH
Modt. dato:	05.02.2024	
Analyseperiode:	- 06.02.2024	
Kunde Ref.:	null	

Lab prøvenr:	**862-2024-00516536**	**862-2024-00516537**	**862-2024-00516538**	**862-2024-00516539**	**862-2024-00516540**	**Enhed**	**DL**	**Urel(%)**	**¤)**
Prøve ID:	1892	1893	1894	1895	1896				
Prøvemærke:	Mile 1892	Mile 1893	Mile 1894	Mile 1895	Mile 1896				
Prøvedybde m u.t.:	Bl. prøve	Bl. prøve	Bl. prøve	Bl. prøve	Bl. prøve				
Tørstof *DS/EN 15934:2012 A Gravimetrisk*	67	74	78	76	80	%	1	15	
Metaller									
Arsen (As) *EN/ISO 15587-2:2003, DS/EN 16170:2016 mod. Beregning*	5,1	5,4	5,4	5,8	10	mg/kg ts.	0,5	30	
Barium (Ba) *DS 259:2003, SM 3120 ICP-OES*	140	75	90	75	130	mg/kg ts.	1	30	A
Bly (Pb) *EN/ISO 15587-2:2003, DS/EN 16170:2016 mod. Beregning*	17	11	12	9,8	12	mg/kg ts.	1	30	
Cadmium (Cd) *EN/ISO 15587-2:2003, DS/EN 16170:2016 mod. Beregning*	0,39	0,22	0,28	0,41	0,22	mg/kg ts.	0,02	30	
Chrom (Cr) *EN/ISO 15587-2:2003, DS/EN 16170:2016 mod. Beregning*	23	24	19	25	19	mg/kg ts.	1	30	
Kobber (Cu) *EN/ISO 15587-2:2003, DS/EN 16170:2016 mod. Beregning*	32	21	31	27	18	mg/kg ts.	1	30	
Kviksølv (Hg) *EN/ISO 15587-2:2003, DS/EN 16175-1:2016mod. CV-AAS*	0,062	0,045	0,043	0,048	0,055	mg/kg ts.	0,01	30	
Molybdæn (Mo) *DS 259:2003, SM 3120 ICP-OES*	< 1	< 1	1,1	< 1	1,7	mg/kg ts.	1	30	A
Nikkel (Ni) *EN/ISO 15587-2:2003, DS/EN 16170:2016 mod. Beregning*	30	26	26	46	29	mg/kg ts.	0,5	30	
Selen (Se) *EN ISO 15587-2:2003/DS EN 16171:2016 mod. ICP-MS*	0,62	< 0,5	0,66	< 0,5	< 0,5	mg/kg ts.	0,5	30	*A
Zink (Zn) *EN/ISO 15587-2:2003, DS/EN 16170:2016 mod. Beregning*	71	61	55	57	64	mg/kg ts.	2	30	
Kulbrinter									
C6H6-C10 *REFLAB metode 1:2010 v.2 GC-FID*	5,6	4,1	< 2	< 2	4,7	mg/kg ts.	2	30	
C10-C15 *REFLAB metode 1:2010 v.2 GC-FID*	8,3	6,2	< 5	< 5	12	mg/kg ts.	5	30	
C15-C20 *REFLAB metode 1:2010 v.2 GC-FID*	16	11	< 5	9,8	27	mg/kg ts.	5	30	
C20-C35 *REFLAB metode 1:2010 v.2 GC-FID*	130	120	26	58	140	mg/kg ts.	5	30	
Sum (C10-C20) *REFLAB metode 1:2010 v.2 GC-FID*	24	17	#	9,8	39	mg/kg ts.			
Sum (C6H6-C35) *REFLAB metode 1:2010 v.2 GC-FID*	160	140	26	68	180	mg/kg ts.			
PAH-forbindelser									
Fluoranthen *REFLAB metode 4: 2008 v.2 GC-MS*	0,23	0,094	0,81	0,11	0,019	mg/kg ts.	0,01	40	
Benzo(b+j+k)fluoranthen *REFLAB metode 4: 2008 v.2 GC-MS*	0,26	0,086	0,69	0,13	0,018	mg/kg ts.	0,01	40	
Benzo(a)pyren *REFLAB metode 4: 2008 v.2 GC-MS*	0,16	0,053	0,46	0,07	0,013	mg/kg ts.	0,01	40	
Indeno(1,2,3-cd)pyren *REFLAB metode 4: 2008 v.2 GC-MS*	0,09	0,034	0,26	0,043	< 0,01	mg/kg ts.	0,01	40	
Dibenz(a,h)anthracen *REFLAB metode 4: 2008 v.2 GC-MS*	0,019	< 0,01	0,061	0,013	< 0,01	mg/kg ts.	0,01	40	

SamlePDF - side 899 af 1074

Prøvningsresultaterne gælder udelukkende for de(n) undersøgte prøve(r).
Rapporten må ikke gengives, undtagen i sin helhed, uden prøvningslaboratoriets skriftlige godkendelse.

Dokument navn: Rapport AR-24-VL-01005165-01 att Lars Bjørn Hansen, Modtaget 05-02-2024 (2420296, Nordic Waste) (AR-24-VL-01005165-01_0.pdf)
Hører til sagsnummer: 09.00.00-100-1-24
Registreringsdato: 6. februar 2024

eurofins | VBM Laboratoriet
INDUSTRIVEJ 1
DK-9440 AABYBRO
TLF: +45 98 21 32 00
FAX: +45 98 21 34 54
SH-aabybro@etn.eurofins.com

AMS-Akut Miljø Service ApS
Mejlbyvej 45
8250 Egå
Att.: Lars Bjørn Hansen

Rapportnr.:	AR-24-VL-01005165-01
Batchnr.:	EUAA59-24005165
Kundenr.:	VL0000662
Rapportdato:	06.02.2024

Analyserapport

Sagsnr.:	2420296
Sagsnavn:	Nordic Waste
Prøvetype:	Jord
Prøvetager:	LBH
Modt. dato:	05.02.2024
Analyseperiode:	- 06.02.2024
Kunde Ref.:	null

Lab prøvenr:	**862-2024-00516536**	**862-2024-00516537**	**862-2024-00516538**	**862-2024-00516539**	**862-2024-00516540**	**Enhed**	**DL**	**Urel(%)** [¤)]
Prøve ID:	1892	1893	1894	1895	1896			
Prøvemærke:	Mile 1892	Mile 1893	Mile 1894	Mile 1895	Mile 1896			
Prøvedybde m u.t.:	Bl. prøve	Bl. prøve	Bl. prøve	Bl. prøve	Bl. prøve			
Sum af 7 PAH'er *REFLAB metode 4: 2008 v.2 GC-MS*	0,76	0,27	2,3	0,37	0,049	mg/kg ts.		
Klassificering iht. BEK nr 1452	2	2	2	UK	2			

Underleverandør:
A: Underleverandør (DS EN ISO/IEC 17025 DANAK 168)

00516536 Prøvekommentar:
Indeholder uidentificeret kulbrinter med et kogepunktsområde mellem 250°C og 490°C.

00516537 Prøvekommentar:
Indeholder uidentificeret kulbrinter med et kogepunktsområde mellem 250°C og 490°C.

00516540 Prøvekommentar:
Indeholder kulbrinter med et kogepunktsområde som asfalt/bitumen/fuelolie og tjære.

Prøvningsresultaterne gælder udelukkende for de(n) undersøgte prøve(r).
Rapporten må ikke gengives, undtagen i sin helhed, uden prøvningslaboratoriets skriftlige godkendelse.

SamlePDF - side 900 af 1074

Dokument navn: Rapport AR-24-VL-01005165-01 att Lars Bjørn Hansen, Modtaget 05-02-2024 (2420296, Nordic Waste) (AR-24-VL-01005165-01_0.pdf)
Hører til sagsnummer: 09.00.00-100-1-24
Registreringsdato: 6. februar 2024

eurofins | VBM Laboratoriet
ilac-MRA DANAK TEST Reg. nr. 179
INDUSTRIVEJ 1
DK-9440 AABYBRO
TLF: +45 98 21 32 00
FAX: +45 98 21 34 54
SH-aabybro@etn.eurofins.com

AMS-Akut Miljø Service ApS
Mejlbyvej 45
8250 Egå
Att.: Lars Bjørn Hansen

Rapportnr.:	AR-24-VL-01005165-01
Batchnr.:	EUAA59-24005165
Kundenr.:	VL0000662
Rapportdato:	06.02.2024

Analyserapport

Sagsnr.:	2420296	
Sagsnavn:	Nordic Waste	
Prøvetype:	Jord	
Prøvetager:		LBH
Modt. dato:	05.02.2024	
Analyseperiode:	- 06.02.2024	
Kunde Ref.:	null	

Lab prøvenr:	**862-2024-00516541**	**862-2024-00516542**	**862-2024-00516543**	**862-2024-00516544**	**862-2024-00516545**	**Enhed**	**DL**	**Urel(%)**	**¤)**
Prøve ID:	1897	1898	1899	1900	1901				
Prøvemærke:	Mile 1897	Mile 1898	Mile 1899	Mile 1900	Mile 1901				
Prøvedybde m u.t.:	Bl. prøve	Bl. prøve	Bl. prøve	Bl. prøve	Bl. prøve				
Tørstof *DS/EN 15934:2012 A Gravimetrisk*	65	79	74	72	79	%	1	15	
Metaller									
Arsen (As) *EN/ISO 15587-2:2003, DS/EN 16170:2016 mod. Beregning*	4,5	4,4	5,4	5,4	4,3	mg/kg ts.	0,5	30	
Barium (Ba) *DS 259:2003, SM 3120 ICP-OES*	92	92	95	97	62	mg/kg ts.	1	30	A
Bly (Pb) *EN/ISO 15587-2:2003, DS/EN 16170:2016 mod. Beregning*	16	37	15	13	16	mg/kg ts.	1	30	
Cadmium (Cd) *EN/ISO 15587-2:2003, DS/EN 16170:2016 mod. Beregning*	0,32	2,5	0,39	0,57	0,53	mg/kg ts.	0,02	30	
Chrom (Cr) *EN/ISO 15587-2:2003, DS/EN 16170:2016 mod. Beregning*	30	15	25	26	17	mg/kg ts.	1	30	
Kobber (Cu) *EN/ISO 15587-2:2003, DS/EN 16170:2016 mod. Beregning*	41	27	30	27	29	mg/kg ts.	1	30	
Kviksølv (Hg) *EN/ISO 15587-2:2003, DS/EN 16175-1:2016mod. CV-AAS*	0,055	0,066	0,066	0,039	0,070	mg/kg ts.	0,01	30	
Molybdæn (Mo) *DS 259:2003, SM 3120 ICP-OES*	< 1	1,8	< 1	< 1	2,3	mg/kg ts.	1	30	A
Nikkel (Ni) *EN/ISO 15587-2:2003, DS/EN 16170:2016 mod. Beregning*	37	29	37	35	19	mg/kg ts.	0,5	30	
Selen (Se) *EN ISO 15587-2:2003/DS EN 16171:2016 mod. ICP-MS*	0,65	2,1	< 0,5	0,79	0,72	mg/kg ts.	0,5	30	*A
Zink (Zn) *EN/ISO 15587-2:2003, DS/EN 16170:2016 mod. Beregning*	100	84	82	72	77	mg/kg ts.	2	30	
Kulbrinter									
C6H6-C10 *REFLAB metode 1:2010 v.2 GC-FID*	3,0	37	6,6	3,3	5,5	mg/kg ts.	2	30	
C10-C15 *REFLAB metode 1:2010 v.2 GC-FID*	9,4	9,9	< 5	5,4	< 5	mg/kg ts.	5	30	
C15-C20 *REFLAB metode 1:2010 v.2 GC-FID*	18	10	< 5	8,4	< 5	mg/kg ts.	5	30	
C20-C35 *REFLAB metode 1:2010 v.2 GC-FID*	140	67	36	53	31	mg/kg ts.	5	30	
Sum (C10-C20) *REFLAB metode 1:2010 v.2 GC-FID*	27	20	#	14	#	mg/kg ts.			
Sum (C6H6-C35) *REFLAB metode 1:2010 v.2 GC-FID*	170	120	43	70	36	mg/kg ts.			
PAH-forbindelser									
Fluoranthen *REFLAB metode 4: 2008 v.2 GC-MS*	0,097	1,3	0,34	0,20	0,39	mg/kg ts.	0,01	40	
Benzo(b+j+k)fluoranthen *REFLAB metode 4: 2008 v.2 GC-MS*	0,094	0,92	0,33	0,16	0,32	mg/kg ts.	0,01	40	
Benzo(a)pyren *REFLAB metode 4: 2008 v.2 GC-MS*	0,055	0,58	0,20	0,098	0,20	mg/kg ts.	0,01	40	
Indeno(1,2,3-cd)pyren *REFLAB metode 4: 2008 v.2 GC-MS*	0,029	0,26	0,11	0,054	0,10	mg/kg ts.	0,01	40	
Dibenz(a,h)anthracen *REFLAB metode 4: 2008 v.2 GC-MS*	< 0,01	0,081	0,027	0,014	0,03	mg/kg ts.	0,01	40	

Dokument navn: Rapport AR-24-VL-01005165-01 att Lars Bjørn Hansen, Modtaget 05-02-2024 (2420296, Nordic Waste) (AR-24-VL-01005165-01_0.pdf)
Hører til sagsnummer: 09.00.00-100-1-24
Registreringsdato: 6. februar 2024

eurofins | VBM Laboratoriet
INDUSTRIVEJ 1
DK-9440 AABYBRO
TLF: +45 98 21 32 00
FAX: +45 98 21 34 54
SH-aabybro@etn.eurofins.com

AMS-Akut Miljø Service ApS
Mejlbyvej 45
8250 Egå
Att.: Lars Bjørn Hansen

Rapportnr.:	AR-24-VL-01005165-01
Batchnr.:	EUAA59-24005165
Kundenr.:	VL0000662
Rapportdato:	06.02.2024

Analyserapport

Sagsnr.:	2420296	
Sagsnavn:	Nordic Waste	
Prøvetype:	Jord	
Prøvetager:		LBH
Modt. dato:	05.02.2024	
Analyseperiode:	- 06.02.2024	
Kunde Ref.:	null	

Lab prøvenr:	**862-2024-00516541**	**862-2024-00516542**	**862-2024-00516543**	**862-2024-00516544**	**862-2024-00516545**	**Enhed**	**DL**	**Urel(%)** ¤)
Prøve ID:	1897	1898	1899	1900	1901			
Prøvemærke:	Mile 1897	Mile 1898	Mile 1899	Mile 1900	Mile 1901			
Prøvedybde m u.t.:	Bl. prøve	Bl. prøve	Bl. prøve	Bl. prøve	Bl. prøve			
Sum af 7 PAH'er *REFLAB metode 4: 2008 v.2 GC-MS*	0,27	3,1	1,0	0,52	1,0	mg/kg ts.		
Klassificering iht. BEK nr 1452	UK	UK	UK	UK	1			

Underleverandør:
A: Underleverandør (DS EN ISO/IEC 17025 DANAK 168)

00516541 Prøvekommentar:
Indeholder kulbrinter med et kogepunktsområde som asfalt/bitumen/fuelolie og tjære.

00516542 Prøvekommentar:
Indeholder uidentificeret kulbrinter med et kogepunktsområde mellem 250°C og 490°C.

Prøvningsresultaterne gælder udelukkende for de(n) undersøgte prøve(r).
Rapporten må ikke gengives, undtagen i sin helhed, uden prøvningslaboratoriets skriftlige godkendelse.

SamlePDF - side 902 af 1074

Dokument navn: Rapport AR-24-VL-01005165-01 att Lars Bjørn Hansen, Modtaget 05-02-2024 (2420296, Nordic Waste) (AR-24-VL-01005165-01_0.pdf)
Hører til sagsnummer: 09.00.00-100-1-24
Registreringsdato: 6. februar 2024

eurofins | VBM Laboratoriet
ilac-MRA DANAK TEST Reg. nr. 179
INDUSTRIVEJ 1
DK-9440 AABYBRO
TLF: +45 98 21 32 00
FAX: +45 98 21 34 54
SH-aabybro@etn.eurofins.com

AMS-Akut Miljø Service ApS
Mejlbyvej 45
8250 Egå
Att.: Lars Bjørn Hansen

Rapportnr.:	AR-24-VL-01005165-01
Batchnr.:	EUAA59-24005165
Kundenr.:	VL0000662
Rapportdato:	06.02.2024

Analyserapport

Sagsnr.:	2420296	
Sagsnavn:	Nordic Waste	
Prøvetype:	Jord	
Prøvetager:		LBH
Modt. dato:	05.02.2024	
Analyseperiode:	- 06.02.2024	
Kunde Ref.:	null	

Lab prøvenr:	**862-2024-00516546**	**862-2024-00516547**	**862-2024-00516548**	**862-2024-00516549**	**862-2024-00516550**	**Enhed**	**DL**	**Urel(%)**	¤)
Prøve ID:	1902	1903	1904	1905	1906				
Prøvemærke:	Mile 1902	Mile 1903	Mile 1904	Mile 1905	Mile 1906				
Prøvedybde m u.t.:	Bl. prøve	Bl. prøve	Bl. prøve	Bl. prøve	Bl. prøve				
Tørstof *DS/EN 15934:2012 A Gravimetrisk*	70	84	83	65	75	%	1	15	
Metaller									
Arsen (As) *EN/ISO 15587-2:2003, DS/EN 16170:2016 mod. Beregning*	5,0	3,2	4,8	2,3	8,4	mg/kg ts.	0,5	30	
Barium (Ba) *DS 259:2003, SM 3120 ICP-OES*	64	64	94	230	120	mg/kg ts.	1	30	A
Bly (Pb) *EN/ISO 15587-2:2003, DS/EN 16170:2016 mod. Beregning*	12	13	65	13	17	mg/kg ts.	1	30	
Cadmium (Cd) *EN/ISO 15587-2:2003, DS/EN 16170:2016 mod. Beregning*	0,17	0,22	0,72	1,3	0,24	mg/kg ts.	0,02	30	
Chrom (Cr) *EN/ISO 15587-2:2003, DS/EN 16170:2016 mod. Beregning*	23	13	20	26	28	mg/kg ts.	1	30	
Kobber (Cu) *EN/ISO 15587-2:2003, DS/EN 16170:2016 mod. Beregning*	25	22	33	24	28	mg/kg ts.	1	30	
Kviksølv (Hg) *EN/ISO 15587-2:2003, DS/EN 16175-1:2016mod. CV-AAS*	0,038	0,053	0,062	0,068	0,058	mg/kg ts.	0,01	30	
Molybdæn (Mo) *DS 259:2003, SM 3120 ICP-OES*	< 1	< 1	1,4	< 1	< 1	mg/kg ts.	1	30	A
Nikkel (Ni) *EN/ISO 15587-2:2003, DS/EN 16170:2016 mod. Beregning*	33	17	24	40	33	mg/kg ts.	0,5	30	
Selen (Se) *EN ISO 15587-2:2003/DS EN 16171:2016 mod. ICP-MS*	< 0,5	< 0,5	0,79	1,1	0,60	mg/kg ts.	0,5	30	*A
Zink (Zn) *EN/ISO 15587-2:2003, DS/EN 16170:2016 mod. Beregning*	62	57	65	170	73	mg/kg ts.	2	30	
Kulbrinter									
C6H6-C10 *REFLAB metode 1:2010 v.2 GC-FID*	2,3	< 2	< 2	5,0	7,3	mg/kg ts.	2	30	
C10-C15 *REFLAB metode 1:2010 v.2 GC-FID*	< 5	< 5	< 5	6,1	9,8	mg/kg ts.	5	30	
C15-C20 *REFLAB metode 1:2010 v.2 GC-FID*	8,2	5,6	9,8	13	19	mg/kg ts.	5	30	
C20-C35 *REFLAB metode 1:2010 v.2 GC-FID*	49	57	95	75	110	mg/kg ts.	5	30	
Sum (C10-C20) *REFLAB metode 1:2010 v.2 GC-FID*	8,2	5,6	9,8	19	29	mg/kg ts.			
Sum (C6H6-C35) *REFLAB metode 1:2010 v.2 GC-FID*	59	63	100	99	140	mg/kg ts.			
PAH-forbindelser									
Fluoranthen *REFLAB metode 4: 2008 v.2 GC-MS*	0,16	0,36	0,64	0,028	0,27	mg/kg ts.	0,01	40	
Benzo(b+j+k)fluoranthen *REFLAB metode 4: 2008 v.2 GC-MS*	0,16	0,34	0,49	0,025	0,26	mg/kg ts.	0,01	40	
Benzo(a)pyren *REFLAB metode 4: 2008 v.2 GC-MS*	0,10	0,22	0,30	0,016	0,15	mg/kg ts.	0,01	40	
Indeno(1,2,3-cd)pyren *REFLAB metode 4: 2008 v.2 GC-MS*	0,063	0,13	0,16	< 0,01	0,095	mg/kg ts.	0,01	40	
Dibenz(a,h)anthracen *REFLAB metode 4: 2008 v.2 GC-MS*	0,018	0,031	0,05	< 0,01	0,026	mg/kg ts.	0,01	40	

Dokument navn: Rapport AR-24-VL-01005165-01 att Lars Bjørn Hansen, Modtaget 05-02-2024 (2420296, Nordic Waste) (AR-24-VL-01005165-01_0.pdf)
Hører til sagsnummer: 09.00.00-100-1-24
Registreringsdato: 6. februar 2024

eurofins | VBM Laboratoriet
INDUSTRIVEJ 1
DK-9440 AABYBRO
TLF: +45 98 21 32 00
FAX: +45 98 21 34 54
SH-aabybro@etn.eurofins.com

AMS-Akut Miljø Service ApS
Mejlbyvej 45
8250 Egå
Att.: Lars Bjørn Hansen

Rapportnr.:	AR-24-VL-01005165-01
Batchnr.:	EUAA59-24005165
Kundenr.:	VL0000662
Rapportdato:	06.02.2024

Analyserapport

Sagsnr.:	2420296
Sagsnavn:	Nordic Waste
Prøvetype:	Jord
Prøvetager:	LBH
Modt. dato:	05.02.2024
Analyseperiode:	- 06.02.2024
Kunde Ref.:	null

Lab prøvenr:	**862-2024-00516546**	**862-2024-00516547**	**862-2024-00516548**	**862-2024-00516549**	**862-2024-00516550**	**Enhed**	**DL**	**Urel(%)** [1)]
Prøve ID:	1902	1903	1904	1905	1906			
Prøvemærke:	Mile 1902	Mile 1903	Mile 1904	Mile 1905	Mile 1906			
Prøvedybde m u.t.:	Bl. prøve	Bl. prøve	Bl. prøve	Bl. prøve	Bl. prøve			
Sum af 7 PAH'er *REFLAB metode 4: 2008 v.2 GC-MS*	0,50	1,1	1,6	0,069	0,80	mg/kg ts.		
Klassificering iht. BEK nr 1452	UK	1	2	UK	UK			

Underleverandør:
A: Underleverandør (DS EN ISO/IEC 17025 DANAK 168)

00516548 Prøvekommentar:
Indeholder kulbrinter med et kogepunktsområde som asfalt/bitumen/fuelolie.

00516550 Prøvekommentar:
Indeholder uidentificeret kulbrinter med et kogepunktsområde mellem 250°C og 490°C.

Prøvningsresultaterne gælder udelukkende for de(n) undersøgte prøve(r).
Rapporten må ikke gengives, undtagen i sin helhed, uden prøvningslaboratoriets skriftlige godkendelse.

SamlePDF - side 904 af 1074

Dokument navn: Rapport AR-24-VL-01005165-01 att Lars Bjørn Hansen, Modtaget 05-02-2024 (2420296, Nordic Waste) (AR-24-VL-01005165-01_0.pdf)
Hører til sagsnummer: 09.00.00-100-1-24
Registreringsdato: 6. februar 2024

eurofins | VBM Laboratoriet
ilac-MRA DANAK TEST Reg. nr. 179
INDUSTRIVEJ 1
DK-9440 AABYBRO
TLF: +45 98 21 32 00
FAX: +45 98 21 34 54
SH-aabybro@etn.eurofins.com

AMS-Akut Miljø Service ApS
Mejlbyvej 45
8250 Egå
Att.: Lars Bjørn Hansen

Rapportnr.:	AR-24-VL-01005165-01
Batchnr.:	EUAA59-24005165
Kundenr.:	VL0000662
Rapportdato:	06.02.2024

Analyserapport

Sagsnr.:	2420296	
Sagsnavn:	Nordic Waste	
Prøvetype:	Jord	
Prøvetager:		LBH
Modt. dato:	05.02.2024	
Analyseperiode:	- 06.02.2024	
Kunde Ref.:	null	

Lab prøvenr:	**862-2024-00516551**	**862-2024-00516552**	**862-2024-00516553**	**862-2024-00516554**	**862-2024-00516555**	**Enhed**	**DL**	**Urel(%)**	**¤)**
Prøve ID:	1907	1908	1909	1910	1911				
Prøvemærke:	Mile 1907	Mile 1908	Mile 1909	Mile 1910	Mile 1911				
Prøvedybde m u.t.:	Bl. prøve	Bl. prøve	Bl. prøve	Bl. prøve	Bl. prøve				
Tørstof *DS/EN 15934:2012 A Gravimetrisk*	77	81	74	76	70	%	1	15	
Metaller									
Arsen (As) *EN/ISO 15587-2:2003, DS/EN 16170:2016 mod. Beregning*	3,5	4,8	6,7	5,0	7,9	mg/kg ts.	0,5	30	
Barium (Ba) *DS 259:2003, SM 3120 ICP-OES*	68	85	120	120	110	mg/kg ts.	1	30	A
Bly (Pb) *EN/ISO 15587-2:2003, DS/EN 16170:2016 mod. Beregning*	18	24	16	15	8,0	mg/kg ts.	1	30	
Cadmium (Cd) *EN/ISO 15587-2:2003, DS/EN 16170:2016 mod. Beregning*	0,18	0,21	0,46	0,28	0,16	mg/kg ts.	0,02	30	
Chrom (Cr) *EN/ISO 15587-2:2003, DS/EN 16170:2016 mod. Beregning*	14	17	22	24	45	mg/kg ts.	1	30	
Kobber (Cu) *EN/ISO 15587-2:2003, DS/EN 16170:2016 mod. Beregning*	36	27	28	29	45	mg/kg ts.	1	30	
Kviksølv (Hg) *EN/ISO 15587-2:2003, DS/EN 16175-1:2016mod. CV-AAS*	0,090	0,097	0,067	0,064	0,051	mg/kg ts.	0,01	30	
Molybdæn (Mo) *DS 259:2003, SM 3120 ICP-OES*	< 1	< 1	< 1	1,1	< 1	mg/kg ts.	1	30	A
Nikkel (Ni) *EN/ISO 15587-2:2003, DS/EN 16170:2016 mod. Beregning*	14	21	31	25	70	mg/kg ts.	0,5	30	
Selen (Se) *EN ISO 15587-2:2003/DS EN 16171:2016 mod. ICP-MS*	< 0,5	< 0,5	0,55	0,64	0,71	mg/kg ts.	0,5	30	*A
Zink (Zn) *EN/ISO 15587-2:2003, DS/EN 16170:2016 mod. Beregning*	64	79	79	71	73	mg/kg ts.	2	30	
Kulbrinter									
C6H6-C10 *REFLAB metode 1:2010 v.2 GC-FID*	7,7	2,9	4,3	< 2	2,7	mg/kg ts.	2	30	
C10-C15 *REFLAB metode 1:2010 v.2 GC-FID*	5,3	< 5	7,8	< 5	5,3	mg/kg ts.	5	30	
C15-C20 *REFLAB metode 1:2010 v.2 GC-FID*	10	12	13	< 5	10	mg/kg ts.	5	30	
C20-C35 *REFLAB metode 1:2010 v.2 GC-FID*	130	95	63	24	100	mg/kg ts.	5	30	
Sum (C10-C20) *REFLAB metode 1:2010 v.2 GC-FID*	16	12	21	#	16	mg/kg ts.			
Sum (C6H6-C35) *REFLAB metode 1:2010 v.2 GC-FID*	150	110	88	24	120	mg/kg ts.			
PAH-forbindelser									
Fluoranthen *REFLAB metode 4: 2008 v.2 GC-MS*	0,36	0,23	0,47	0,27	0,043	mg/kg ts.	0,01	40	
Benzo(b+j+k)fluoranthen *REFLAB metode 4: 2008 v.2 GC-MS*	0,35	0,20	0,46	0,29	0,043	mg/kg ts.	0,01	40	
Benzo(a)pyren *REFLAB metode 4: 2008 v.2 GC-MS*	0,21	0,12	0,28	0,17	0,028	mg/kg ts.	0,01	40	
Indeno(1,2,3-cd)pyren *REFLAB metode 4: 2008 v.2 GC-MS*	0,12	0,063	0,16	0,10	0,016	mg/kg ts.	0,01	40	
Dibenz(a,h)anthracen *REFLAB metode 4: 2008 v.2 GC-MS*	0,03	0,017	0,041	0,029	< 0,01	mg/kg ts.	0,01	40	

Dokument navn: Rapport AR-24-VL-01005165-01 att Lars Bjørn Hansen, Modtaget 05-02-2024 (2420296, Nordic Waste) (AR-24-VL-01005165-01_0.pdf)
Hører til sagsnummer: 09.00.00-100-1-24
Registreringsdato: 6. februar 2024

eurofins | VBM Laboratoriet
INDUSTRIVEJ 1
DK-9440 AABYBRO
TLF: +45 98 21 32 00
FAX: +45 98 21 34 54
SH-aabybro@etn.eurofins.com

AMS-Akut Miljø Service ApS
Mejlbyvej 45
8250 Egå
Att.: Lars Bjørn Hansen

Rapportnr.:	AR-24-VL-01005165-01
Batchnr.:	EUAA59-24005165
Kundenr.:	VL0000662
Rapportdato:	06.02.2024

Analyserapport

Sagsnr.:	2420296	
Sagsnavn:	Nordic Waste	
Prøvetype:	Jord	
Prøvetager:		LBH
Modt. dato:	05.02.2024	
Analyseperiode:	- 06.02.2024	
Kunde Ref.:	null	

Lab prøvenr:	**862-2024-00516551**	**862-2024-00516552**	**862-2024-00516553**	**862-2024-00516554**	**862-2024-00516555**	**Enhed**	**DL**	**Urel(%)**	¤)
Prøve ID:	1907	1908	1909	1910	1911				
Prøvemærke:	Mile 1907	Mile 1908	Mile 1909	Mile 1910	Mile 1911				
Prøvedybde m u.t.:	Bl. prøve	Bl. prøve	Bl. prøve	Bl. prøve	Bl. prøve				
Sum af 7 PAH'er *REFLAB metode 4: 2008 v.2 GC-MS*	1,1	0,63	1,4	0,87	0,13	mg/kg ts.			
Klassificering iht. BEK nr 1452	2	2	UK	1	UK				

Underleverandør:
A: Underleverandør (DS EN ISO/IEC 17025 DANAK 168)

00516551 Prøvekommentar:
Indeholder kulbrinter med et kogepunktsområde som asfalt/bitumen/fuelolie.

00516552 Prøvekommentar:
Indeholder kulbrinter med et kogepunktsområde som asfalt/bitumen/fuelolie.

00516555 Prøvekommentar:
Indeholder kulbrinter med et kogepunktsområde som asfalt/bitumen/fuelolie.

Prøvningsresultaterne gælder udelukkende for de(n) undersøgte prøve(r).
Rapporten må ikke gengives, undtagen i sin helhed, uden prøvningslaboratoriets skriftlige godkendelse.

SamlePDF - side 906 af 1074

Dokument navn: Rapport AR-24-VL-01005165-01 att Lars Bjørn Hansen, Modtaget 05-02-2024 (2420296, Nordic Waste) (AR-24-VL-01005165-01_0.pdf)
Hører til sagsnummer: 09.00.00-100-1-24
Registreringsdato: 6. februar 2024

eurofins | VBM Laboratoriet
ilac-MRA DANAK TEST Reg. nr. 179
INDUSTRIVEJ 1
DK-9440 AABYBRO
TLF: +45 98 21 32 00
FAX: +45 98 21 34 54
SH-aabybro@etn.eurofins.com

AMS-Akut Miljø Service ApS
Mejlbyvej 45
8250 Egå
Att.: Lars Bjørn Hansen

Rapportnr.:	AR-24-VL-01005165-01
Batchnr.:	EUAA59-24005165
Kundenr.:	VL0000662
Rapportdato:	06.02.2024

Analyserapport

Sagsnr.:	2420296
Sagsnavn:	Nordic Waste
Prøvetype:	Jord
Prøvetager:	LBH
Modt. dato:	05.02.2024
Analyseperiode:	- 06.02.2024
Kunde Ref.:	null

Lab prøvenr:	**862-2024-00516556**	**862-2024-00516557**	**862-2024-00516558**	**862-2024-00516559**	**862-2024-00516560**	**Enhed**	**DL**	**Urel(%)**	**¤)**
Prøve ID:	1912	1913	1914	1915	1916				
Prøvemærke:	Mile 1912	Mile 1913	Mile 1914	Mile 1915	Mile 1916				
Prøvedybde m u.t.:	Bl. prøve	Bl. prøve	Bl. prøve	Bl. prøve	Bl. prøve				
Tørstof *DS/EN 15934:2012 A Gravimetrisk*	76	67	70	61	55	%	1	15	
Metaller									
Arsen (As) *EN/ISO 15587-2:2003, DS/EN 16170:2016 mod. Beregning*	5,1	8,1	5,6	7,0	8,9	mg/kg ts.	0,5	30	
Barium (Ba) *DS 259:2003, SM 3120 ICP-OES*	130	54	77	85	630	mg/kg ts.	1	30	A
Bly (Pb) *EN/ISO 15587-2:2003, DS/EN 16170:2016 mod. Beregning*	24	11	15	12	8,8	mg/kg ts.	1	30	
Cadmium (Cd) *EN/ISO 15587-2:2003, DS/EN 16170:2016 mod. Beregning*	0,29	0,18	0,68	0,36	0,36	mg/kg ts.	0,02	30	
Chrom (Cr) *EN/ISO 15587-2:2003, DS/EN 16170:2016 mod. Beregning*	46	49	28	33	56	mg/kg ts.	1	30	
Kobber (Cu) *EN/ISO 15587-2:2003, DS/EN 16170:2016 mod. Beregning*	43	29	34	37	72	mg/kg ts.	1	30	
Kviksølv (Hg) *EN/ISO 15587-2:2003, DS/EN 16175-1:2016mod. CV-AAS*	0,12	0,032	0,063	0,058	0,067	mg/kg ts.	0,01	30	
Molybdæn (Mo) *DS 259:2003, SM 3120 ICP-OES*	1,5	< 1	1,2	< 1	< 1	mg/kg ts.	1	30	A
Nikkel (Ni) *EN/ISO 15587-2:2003, DS/EN 16170:2016 mod. Beregning*	39	48	37	54	100	mg/kg ts.	0,5	30	
Selen (Se) *EN ISO 15587-2:2003/DS EN 16171:2016 mod. ICP-MS*	0,52	0,92	1,1	0,66	1,2	mg/kg ts.	0,5	30	*A
Zink (Zn) *EN/ISO 15587-2:2003, DS/EN 16170:2016 mod. Beregning*	150	74	81	77	110	mg/kg ts.	2	30	
Kulbrinter									
C6H6-C10 *REFLAB metode 1:2010 v.2 GC-FID*	< 2	4,7	2,1	< 2	< 2	mg/kg ts.	2	30	
C10-C15 *REFLAB metode 1:2010 v.2 GC-FID*	< 5	< 5	< 5	< 5	< 5	mg/kg ts.	5	30	
C15-C20 *REFLAB metode 1:2010 v.2 GC-FID*	6,8	8,2	< 5	7,4	< 5	mg/kg ts.	5	30	
C20-C35 *REFLAB metode 1:2010 v.2 GC-FID*	46	69	55	84	30	mg/kg ts.	5	30	
Sum (C10-C20) *REFLAB metode 1:2010 v.2 GC-FID*	6,8	8,2	#	7,4	#	mg/kg ts.			
Sum (C6H6-C35) *REFLAB metode 1:2010 v.2 GC-FID*	53	82	57	91	30	mg/kg ts.			
PAH-forbindelser									
Fluoranthen *REFLAB metode 4: 2008 v.2 GC-MS*	0,11	0,12	0,20	0,21	< 0,01	mg/kg ts.	0,01	40	
Benzo(b+j+k)fluoranthen *REFLAB metode 4: 2008 v.2 GC-MS*	0,12	0,11	0,18	0,20	< 0,01	mg/kg ts.	0,01	40	
Benzo(a)pyren *REFLAB metode 4: 2008 v.2 GC-MS*	0,078	0,065	0,11	0,12	< 0,01	mg/kg ts.	0,01	40	
Indeno(1,2,3-cd)pyren *REFLAB metode 4: 2008 v.2 GC-MS*	0,04	0,039	0,063	0,067	< 0,01	mg/kg ts.	0,01	40	
Dibenz(a,h)anthracen *REFLAB metode 4: 2008 v.2 GC-MS*	< 0,01	< 0,01	0,015	0,021	< 0,01	mg/kg ts.	0,01	40	

Dokument navn: Rapport AR-24-VL-01005165-01 att Lars Bjørn Hansen, Modtaget 05-02-2024 (2420296, Nordic Waste) (AR-24-VL-01005165-01_0.pdf)
Hører til sagsnummer: 09.00.00-100-1-24
Registreringsdato: 6. februar 2024

VBM Laboratoriet
INDUSTRIVEJ 1
DK-9440 AABYBRO
TLF: +45 98 21 32 00
FAX: +45 98 21 34 54
SH-aabybro@etn.eurofins.com

AMS-Akut Miljø Service ApS
Mejlbyvej 45
8250 Egå
Att.: Lars Bjørn Hansen

Rapportnr.:	AR-24-VL-01005165-01
Batchnr.:	EUAA59-24005165
Kundenr.:	VL0000662
Rapportdato:	06.02.2024

Analyserapport

Sagsnr.:	2420296
Sagsnavn:	Nordic Waste
Prøvetype:	Jord
Prøvetager:	LBH
Modt. dato:	05.02.2024
Analyseperiode:	- 06.02.2024
Kunde Ref.:	null

Lab prøvenr:	**862-2024-00516556**	**862-2024-00516557**	**862-2024-00516558**	**862-2024-00516559**	**862-2024-00516560**	**Enhed**	**DL**	**Urel(%)** ¤)
Prøve ID:	1912	1913	1914	1915	1916			
Prøvemærke:	Mile 1912	Mile 1913	Mile 1914	Mile 1915	Mile 1916			
Prøvedybde m u.t.:	Bl. prøve	Bl. prøve	Bl. prøve	Bl. prøve	Bl. prøve			
Sum af 7 PAH'er *REFLAB metode 4: 2008 v.2 GC-MS*	0,36	0,33	0,57	0,63	#	mg/kg ts.		
Klassificering iht. BEK nr 1452	UK	UK	UK	UK	UK			

Underleverandør:
A: Underleverandør (DS EN ISO/IEC 17025 DANAK 168)

Dokument navn: Rapport AR-24-VL-01005165-01 att Lars Bjørn Hansen, Modtaget 05-02-2024 (2420296, Nordic Waste) (AR-24-VL-01005165-01_0.pdf)
Hører til sagsnummer: 09.00.00-100-1-24
Registreringsdato: 6. februar 2024

eurofins | VBM Laboratoriet
ilac-MRA DANAK TEST Reg. nr. 179
INDUSTRIVEJ 1
DK-9440 AABYBRO
TLF: +45 98 21 32 00
FAX: +45 98 21 34 54
SH-aabybro@etn.eurofins.com

AMS-Akut Miljø Service ApS
Mejlbyvej 45
8250 Egå
Att.: Lars Bjørn Hansen

Rapportnr.:	AR-24-VL-01005165-01
Batchnr.:	EUAA59-24005165
Kundenr.:	VL0000662
Rapportdato:	06.02.2024

Analyserapport

Sagsnr.:	2420296
Sagsnavn:	Nordic Waste
Prøvetype:	Jord
Prøvetager:	LBH
Modt. dato:	05.02.2024
Analyseperiode:	- 06.02.2024
Kunde Ref.:	null

Lab prøvenr:	**862-2024-00516561**	**862-2024-00516562**	**862-2024-00516563**	**862-2024-00516564**	**862-2024-00516565**	**Enhed**	**DL**	**Urel(%)**	¤)
Prøve ID:	1917	1918	1919	1920	1921				
Prøvemærke:	Mile 1917	Mile 1918	Mile 1919	Mile 1920	Mile 1921				
Prøvedybde m u.t.:	Bl. prøve	Bl. prøve	Bl. prøve	Bl. prøve	Bl. prøve				
Tørstof *DS/EN 15934:2012 A Gravimetrisk*	75	62	78	75	73	%	1	15	
Metaller									
Arsen (As) *EN/ISO 15587-2:2003, DS/EN 16170:2016 mod. Beregning*	17	15	5,1	3,6	5,1	mg/kg ts.	0,5	30	
Barium (Ba) *DS 259:2003, SM 3120 ICP-OES*	430	230	89	88	85	mg/kg ts.	1	30	A
Bly (Pb) *EN/ISO 15587-2:2003, DS/EN 16170:2016 mod. Beregning*	6,1	10	15	17	14	mg/kg ts.	1	30	
Cadmium (Cd) *EN/ISO 15587-2:2003, DS/EN 16170:2016 mod. Beregning*	0,25	< 0,02	0,37	0,68	0,32	mg/kg ts.	0,02	30	
Chrom (Cr) *EN/ISO 15587-2:2003, DS/EN 16170:2016 mod. Beregning*	51	74	19	20	27	mg/kg ts.	1	30	
Kobber (Cu) *EN/ISO 15587-2:2003, DS/EN 16170:2016 mod. Beregning*	56	74	24	26	36	mg/kg ts.	1	30	
Kviksølv (Hg) *EN/ISO 15587-2:2003, DS/EN 16175-1:2016mod. CV-AAS*	0,053	0,065	0,069	0,059	0,074	mg/kg ts.	0,01	30	
Molybdæn (Mo) *DS 259:2003, SM 3120 ICP-OES*	< 1	< 1	< 1	1,2	< 1	mg/kg ts.	1	30	A
Nikkel (Ni) *EN/ISO 15587-2:2003, DS/EN 16170:2016 mod. Beregning*	100	120	26	27	36	mg/kg ts.	0,5	30	
Selen (Se) *EN ISO 15587-2:2003/DS EN 16171:2016 mod. ICP-MS*	0,62	0,58	0,68	0,88	0,55	mg/kg ts.	0,5	30	*A
Zink (Zn) *EN/ISO 15587-2:2003, DS/EN 16170:2016 mod. Beregning*	87	99	64	68	80	mg/kg ts.	2	30	
Kulbrinter									
C6H6-C10 *REFLAB metode 1:2010 v.2 GC-FID*	< 2	3,9	2,4	< 2	< 2	mg/kg ts.	2	30	
C10-C15 *REFLAB metode 1:2010 v.2 GC-FID*	5,9	8,3	8,0	< 5	< 5	mg/kg ts.	5	30	
C15-C20 *REFLAB metode 1:2010 v.2 GC-FID*	12	34	14	< 5	< 5	mg/kg ts.	5	30	
C20-C35 *REFLAB metode 1:2010 v.2 GC-FID*	110	290	120	44	42	mg/kg ts.	5	30	
Sum (C10-C20) *REFLAB metode 1:2010 v.2 GC-FID*	18	42	22	#	#	mg/kg ts.			
Sum (C6H6-C35) *REFLAB metode 1:2010 v.2 GC-FID*	130	340	140	44	42	mg/kg ts.			
PAH-forbindelser									
Fluoranthen *REFLAB metode 4: 2008 v.2 GC-MS*	69	0,10	0,49	0,47	0,57	mg/kg ts.	0,01	40	
Benzo(b+j+k)fluoranthen *REFLAB metode 4: 2008 v.2 GC-MS*	31	0,094	0,51	0,43	0,45	mg/kg ts.	0,01	40	
Benzo(a)pyren *REFLAB metode 4: 2008 v.2 GC-MS*	21	0,056	0,28	0,27	0,25	mg/kg ts.	0,01	40	
Indeno(1,2,3-cd)pyren *REFLAB metode 4: 2008 v.2 GC-MS*	13	0,033	0,17	0,15	0,14	mg/kg ts.	0,01	40	
Dibenz(a,h)anthracen *REFLAB metode 4: 2008 v.2 GC-MS*	3,1	< 0,01	0,047	0,043	0,038	mg/kg ts.	0,01	40	

Prøvningsresultaterne gælder udelukkende for de(n) undersøgte prøve(r).
Rapporten må ikke gengives, undtagen i sin helhed, uden prøvningslaboratoriets skriftlige godkendelse.
SamlePDF - side 909 af 1074

Dokument navn: Rapport AR-24-VL-01005165-01 att Lars Bjørn Hansen, Modtaget 05-02-2024 (2420296, Nordic Waste) (AR-24-VL-01005165-01_0.pdf)
Hører til sagsnummer: 09.00.00-100-1-24
Registreringsdato: 6. februar 2024

eurofins | VBM Laboratoriet
INDUSTRIVEJ 1
DK-9440 AABYBRO
TLF: +45 98 21 32 00
FAX: +45 98 21 34 54
SH-aabybro@etn.eurofins.com

AMS-Akut Miljø Service ApS
Mejlbyvej 45
8250 Egå
Att.: Lars Bjørn Hansen

Rapportnr.:	AR-24-VL-01005165-01
Batchnr.:	EUAA59-24005165
Kundenr.:	VL0000662
Rapportdato:	06.02.2024

Analyserapport

Sagsnr.:	2420296
Sagsnavn:	Nordic Waste
Prøvetype:	Jord
Prøvetager:	LBH
Modt. dato:	05.02.2024
Analyseperiode:	- 06.02.2024
Kunde Ref.:	null

Lab prøvenr:	**862-2024-00516561**	**862-2024-00516562**	**862-2024-00516563**	**862-2024-00516564**	**862-2024-00516565**	**Enhed**	**DL**	**Urel(%)**	**¤)**
Prøve ID:	1917	1918	1919	1920	1921				
Prøvemærke:	Mile 1917	Mile 1918	Mile 1919	Mile 1920	Mile 1921				
Prøvedybde m u.t.:	Bl. prøve	Bl. prøve	Bl. prøve	Bl. prøve	Bl. prøve				
Sum af 7 PAH'er *REFLAB metode 4: 2008 v.2 GC-MS*	140	0,29	1,5	1,4	1,4	mg/kg ts.			
Klassificering iht. BEK nr 1452	UK	UK	2	2	UK				

Underleverandør:
A: Underleverandør (DS EN ISO/IEC 17025 DANAK 168)

00516561 Prøvekommentar:
Indeholder kulbrinter med et kogepunktsområde som asfalt/bitumen/fuelolie.

00516562 Prøvekommentar:
Indeholder kulbrinter med et kogepunktsområde som asfalt/bitumen/fuelolie og tjære.

00516563 Prøvekommentar:
Indeholder kulbrinter med et kogepunktsområde som asfalt/bitumen/fuelolie og tjære.

Prøvningsresultaterne gælder udelukkende for de(n) undersøgte prøve(r).
Rapporten må ikke gengives, undtagen i sin helhed, uden prøvningslaboratoriets skriftlige godkendelse.

SamlePDF - side 910 af 1074

Dokument navn: Rapport AR-24-VL-01005165-01 att Lars Bjørn Hansen, Modtaget 05-02-2024 (2420296, Nordic Waste) (AR-24-VL-01005165-01_0.pdf)
Hører til sagsnummer: 09.00.00-100-1-24
Registreringsdato: 6. februar 2024

eurofins | VBM Laboratoriet
ilac-MRA DANAK TEST Reg. nr. 179
INDUSTRIVEJ 1
DK-9440 AABYBRO
TLF: +45 98 21 32 00
FAX: +45 98 21 34 54
SH-aabybro@etn.eurofins.com

AMS-Akut Miljø Service ApS
Mejlbyvej 45
8250 Egå
Att.: Lars Bjørn Hansen

Rapportnr.:	AR-24-VL-01005165-01
Batchnr.:	EUAA59-24005165
Kundenr.:	VL0000662
Rapportdato:	06.02.2024

Analyserapport

Sagsnr.:	2420296	
Sagsnavn:	Nordic Waste	
Prøvetype:	Jord	
Prøvetager:		LBH
Modt. dato:	05.02.2024	
Analyseperiode:	- 06.02.2024	
Kunde Ref.:	null	

Lab prøvenr:	**862-2024-00516566**	**862-2024-00516567**	**862-2024-00516568**	**862-2024-00516569**	**862-2024-00516570**	**Enhed**	**DL**	**Urel(%)**	**¤)**
Prøve ID:	1922	1923	1924	1925	1926				
Prøvemærke:	Mile 1922	Mile 1923	Mile 1924	Mile 1925	Mile 1926				
Prøvedybde m u.t.:	Bl. prøve	Bl. prøve	Bl. prøve	Bl. prøve	Bl. prøve				
Tørstof *DS/EN 15934:2012 A Gravimetrisk*	67	66	78	64	79	%	1	15	
Metaller									
Arsen (As) *EN/ISO 15587-2:2003, DS/EN 16170:2016 mod. Beregning*	6,4	5,9	4,1	10	7,7	mg/kg ts.	0,5	30	
Barium (Ba) *DS 259:2003, SM 3120 ICP-OES*	140	94	110	36	410	mg/kg ts.	1	30	A
Bly (Pb) *EN/ISO 15587-2:2003, DS/EN 16170:2016 mod. Beregning*	34	11	8,3	5,0	7,9	mg/kg ts.	1	30	
Cadmium (Cd) *EN/ISO 15587-2:2003, DS/EN 16170:2016 mod. Beregning*	0,24	0,29	0,27	0,033	0,38	mg/kg ts.	0,02	30	
Chrom (Cr) *EN/ISO 15587-2:2003, DS/EN 16170:2016 mod. Beregning*	38	28	18	53	42	mg/kg ts.	1	30	
Kobber (Cu) *EN/ISO 15587-2:2003, DS/EN 16170:2016 mod. Beregning*	54	33	120	49	42	mg/kg ts.	1	30	
Kviksølv (Hg) *EN/ISO 15587-2:2003, DS/EN 16175-1:2016mod. CV-AAS*	0,10	0,074	0,039	0,048	0,060	mg/kg ts.	0,01	30	
Molybdæn (Mo) *DS 259:2003, SM 3120 ICP-OES*	2,4	< 1	< 1	< 1	< 1	mg/kg ts.	1	30	A
Nikkel (Ni) *EN/ISO 15587-2:2003, DS/EN 16170:2016 mod. Beregning*	34	42	24	70	64	mg/kg ts.	0,5	30	
Selen (Se) *EN ISO 15587-2:2003/DS EN 16171:2016 mod. ICP-MS*	0,53	0,60	< 0,5	0,61	2,9	mg/kg ts.	0,5	30	*A
Zink (Zn) *EN/ISO 15587-2:2003, DS/EN 16170:2016 mod. Beregning*	230	71	140	77	160	mg/kg ts.	2	30	
Kulbrinter									
C6H6-C10 *REFLAB metode 1:2010 v.2 GC-FID*	2,1	2,3	< 2	< 2	< 2	mg/kg ts.	2	30	
C10-C15 *REFLAB metode 1:2010 v.2 GC-FID*	< 5	< 5	< 5	< 5	< 5	mg/kg ts.	5	30	
C15-C20 *REFLAB metode 1:2010 v.2 GC-FID*	< 5	< 5	5,7	< 5	< 5	mg/kg ts.	5	30	
C20-C35 *REFLAB metode 1:2010 v.2 GC-FID*	< 5	14	38	46	11	mg/kg ts.	5	30	
Sum (C10-C20) *REFLAB metode 1:2010 v.2 GC-FID*	#	#	5,7	#	#	mg/kg ts.			
Sum (C6H6-C35) *REFLAB metode 1:2010 v.2 GC-FID*	2,1	17	44	46	11	mg/kg ts.			
PAH-forbindelser									
Fluoranthen *REFLAB metode 4: 2008 v.2 GC-MS*	0,42	0,18	0,24	0,11	0,033	mg/kg ts.	0,01	40	
Benzo(b+j+k)fluoranthen *REFLAB metode 4: 2008 v.2 GC-MS*	0,38	0,18	0,22	0,11	0,029	mg/kg ts.	0,01	40	
Benzo(a)pyren *REFLAB metode 4: 2008 v.2 GC-MS*	0,22	0,12	0,14	0,071	0,019	mg/kg ts.	0,01	40	
Indeno(1,2,3-cd)pyren *REFLAB metode 4: 2008 v.2 GC-MS*	0,12	0,078	0,089	0,041	0,011	mg/kg ts.	0,01	40	
Dibenz(a,h)anthracen *REFLAB metode 4: 2008 v.2 GC-MS*	0,036	0,017	0,02	0,01	< 0,01	mg/kg ts.	0,01	40	

Dokument navn: Rapport AR-24-VL-01005165-01 att Lars Bjørn Hansen, Modtaget 05-02-2024 (2420296, Nordic Waste) (AR-24-VL-01005165-01_0.pdf)
Hører til sagsnummer: 09.00.00-100-1-24
Registreringsdato: 6. februar 2024

eurofins | VBM Laboratoriet
ilac-MRA DANAK TEST Reg. nr. 179
INDUSTRIVEJ 1
DK-9440 AABYBRO
TLF: +45 98 21 32 00
FAX: +45 98 21 34 54
SH-aabybro@etn.eurofins.com

AMS-Akut Miljø Service ApS
Mejlbyvej 45
8250 Egå
Att.: Lars Bjørn Hansen

Rapportnr.:	AR-24-VL-01005165-01
Batchnr.:	EUAA59-24005165
Kundenr.:	VL0000662
Rapportdato:	06.02.2024

Analyserapport

Sagsnr.:	2420296
Sagsnavn:	Nordic Waste
Prøvetype:	Jord
Prøvetager:	LBH
Modt. dato:	05.02.2024
Analyseperiode:	- 06.02.2024
Kunde Ref.:	null

Lab prøvenr:	**862-2024-00516566**	**862-2024-00516567**	**862-2024-00516568**	**862-2024-00516569**	**862-2024-00516570**	**Enhed**	**DL**	**Urel(%)** ¤)
Prøve ID:	1922	1923	1924	1925	1926			
Prøvemærke:	Mile 1922	Mile 1923	Mile 1924	Mile 1925	Mile 1926			
Prøvedybde m u.t.:	Bl. prøve	Bl. prøve	Bl. prøve	Bl. prøve	Bl. prøve			
Sum af 7 PAH'er *REFLAB metode 4: 2008 v.2 GC-MS*	1,2	0,57	0,71	0,34	0,092	mg/kg ts.		
Klassificering iht. BEK nr 1452	UK	UK	1	UK	UK			

Underleverandør:
A: Underleverandør (DS EN ISO/IEC 17025 DANAK 168)

Batchkommentar:

"Sum af 7 PAHer": Fluoranthen, Benz(b+j+k)fluoranthen, Benz(a)pyren, Indeno(1,2,3)pyren og Dibenz(a,h)anthracen.
Ekstraktionstiden for Reflab 1 analyser er 12 timer.
I henhold til Reflab1:2010 foretages en kvalitativ tolkning af chromatogrammet med angivelse af olietyper for prøver med et kulbrinteindhold over 100 mg/kg TS.
Med mindre andet er angivet, er REFLAB 1 ekstraktionen lavet på indsendte membranglas og REFLAB 4 ekstraktionen ud fra indsendte pose.
Forureningskategori foretages iht. Bek.1452 af 07/12/2015 "Bekendtgørelse om anmeldelse og dokumentation i forbindelse med flytning af jord" for de parametre, der er specificeret i bekendtgørelsens tabel 3. Kulbrinter, benzen og nikkel er ikke omfattet af bekendtgørelsens tabel 3, hvorfor kategorisering af disse vurderes af kommunalbestyrelsen. Således er kategoriseringen i denne rapport kun vejledende. Kategoriseringen for kulbrinter, benzen og nikkel foretages iht. "Liste over kvalitetskriterier i relation til forurenet jord", Miljøstyrelsen, 2018 og BEK 554 af 19/05/2010 "Bekendtgørelse om definition af lettere forurenet jord". "UK" angiver at forureningsniveauet ikke kan henføres til kategori 1 og 2 (uden for kategori).
Excel-ark med prøvningsresultaterne medsendes som bilag.

Kopi til:
Randers Kommune, Annemarie Dalsgaard Karlsen, Laksetorvet 1, 8900 Randers C

06.02.2024

Anna Elisabeth Rømer
Kundecentermedarbejder VBM Laboratoriet

Tegnforklaring:

<:	mindre end	*):	Ikke omfattet af akkrediteringen
>:	større end	i.p.:	ikke påvist
#:	ingen parametre er påvist	i.m.:	ikke målelig
DL:	Detektionsgrænse	¤):	udført af underleverandør

Urel (%): Ekspanderede relative måleusikkerhed med dækningsfaktor 2. For resultater på detektionsgrænseniveau kan usikkerheden være større end oplyst på rapporten.

Prøvningsresultaterne gælder udelukkende for de(n) undersøgte prøve(r).
Rapporten må ikke gengives, undtagen i sin helhed, uden prøvningslaboratoriets skriftlige godkendelse.
SamlePDF - side 912 af 1074

Dokumentnavn: Rapport AR-24-VL-01005165-01 ... Lars Bjørn Hansen, Modtaget 05-02-2024 (2420296, Nordic Waste) (AllResults_AR-24-VL-01005165-01_0.pdf)
Hører til sagsnummer: 09...
Registrering...

eurofins

Batch	EUAA59-24005165
Sagsnavn	Nordic Waste
Sagsnummer/lokalitetsnr	2420296
Udtagning: dato/initialer	
Modtaget på laboratoriet	05-02-2024
Rapport (seneste rapportrevision)	06-02-2024/AR-24-VL-01005165-01

Prøvenummer		862-2024-00516501	862-2024-00516502	862-2024-00516503	862-2024-00516504	862-2024-00516505	862-2024-00516506	862-2024-00516507	862-2024-00516508	862-2024-00516509	862-2024-00516510
Prøve mærke		Mile 1857/Bl. prøve	Mile 1858/Bl. prøve	Mile 1859/Bl. prøve	Mile 1860/Bl. prøve	Mile 1861/Bl. prøve	Mile 1862/Bl. prøve	Mile 1863/Bl. prøve	Mile 1864/Bl. prøve	Mile 1865/Bl. prøve	Mile 1866/Bl. prøve
Kunde Ref.:		EUAA59-24005165	EUAA59-24005165	EUAA59-24005165	EUAA59-24005165	EUAA59-24005165	EUAA59-24005165	EUAA59-24005165	EUAA59-24005165	EUAA59-24005165	EUAA59-24005165
Komponent	Enhed	Resultat	Resultat	Resultat	Resultat	Resultat	Resultat	Resultat	Resultat	Resultat	Resultat
Tørstof	%	84	75	68	68	68	58	67	74	84	83
Arsen (As)	mg/kg ts.	6,3	6,9	7,4	7,7	8,8	7,6	8	4,3	6,6	4,2
Barium (Ba)	mg/kg ts.	87	53	130	82	140	59	210	93	56	69
Bly (Pb)	mg/kg ts.	8,5	12	11	6,9	10	11	8,5	24	15	19
Cadmium (Cd)	mg/kg ts.	0,2	0,67	0,37	0,28	0,18	0,33	0,33	1,6	0,18	0,17
Chrom (Cr)	mg/kg ts.	24	29	45	38	59	58	47	18	22	16
Kobber (Cu)	mg/kg ts.	35	34	46	47	54	58	64	34	30	29
Kviksølv (Hg)	mg/kg ts.	0,042	0,046	0,069	0,05	0,056	0,056	0,051	0,061	0,067	0,082
Molybdæn (Mo)	mg/kg ts.	< 1	< 1	< 1	< 1	< 1	< 1	2,7	1,8	< 1	< 1
Nikkel (Ni)	mg/kg ts.	40	68	62	59	79	96	67	35	32	18
Selen (Se)	mg/kg ts.	< 0,5	0,97	0,89	0,53	1,4	1,1	< 0,5	1,8	< 0,5	< 0,5
Zink (Zn)	mg/kg ts.	69	64	83	74	120	100	73	100	90	80
C6H6-C10	mg/kg ts.	2,1	2,1	2,5	< 2	< 2	< 2	< 2	< 2	< 2	3,2
C10-C15	mg/kg ts.	< 5	< 5	< 5	< 5	< 5	5,1	< 5	< 5	< 5	5,8
C15-C20	mg/kg ts.	11	11	< 5	< 5	13	10	< 5	8,7	< 5	12
C20-C35	mg/kg ts.	130	100	44	46	57	120	5,5	68	38	140
Sum (C10-C20)	mg/kg ts.	11	11	#	#	13	15	#	8,7	#	18
Sum (C6H6-C35)	mg/kg ts.	140	120	46	46	70	140	5,5	77	38	160
Fluoranthen	mg/kg ts.	0,76	0,23	0,2	0,051	0,19	0,079	0,07	0,25	0,74	0,38
Benzo(b+j+k)fluoranthen	mg/kg ts.	0,67	0,15	0,25	0,052	0,17	0,081	0,072	0,24	0,51	0,34
Benzo(a)pyren	mg/kg ts.	0,38	0,088	0,16	0,033	0,1	0,048	0,045	0,15	0,32	0,2
Indeno(1,2,3-cd)pyren	mg/kg ts.	0,21	0,052	0,086	0,022	0,061	0,033	0,028	0,097	0,17	0,094
Dibenz(a,h)anthracen	mg/kg ts.	0,055	0,013	0,022	< 0,01	0,016	< 0,01	< 0,01	0,025	0,046	0,024
Sum af 7 PAH'er	mg/kg ts.	2,1	0,53	0,72	0,16	0,53	0,24	0,22	0,76	1,8	1

Prøvenummer	862-2024-00516511	862-2024-00516512	862-2024-00516513	862-2024-00516514	862-2024-00516515	862-2024-00516516	862-2024-00516517	862-2024-00516518	862-2024-00516519	862-2024-00516520
Prøve mærke	Mile 1867/Bl. prøve	Mile 1868/Bl. prøve	Mile 1869/Bl. prøve	Mile 1870/Bl. prøve	Mile 1871/Bl. prøve	Mile 1872/Bl. prøve	Mile 1873/Bl. prøve	Mile 1874/Bl. prøve	Mile 1875/Bl. prøve	Mile 1876/Bl. prøve
Kunde Ref.:	EUAA59-24005165	EUAA59-24005165	EUAA59-24005165	EUAA59-24005165	EUAA59-24005165	EUAA59-24005165	EUAA59-24005165	EUAA59-24005165	EUAA59-24005165	EUAA59-24005165
Komponent	Resultat	Resultat	Resultat	Resultat	Resultat	Resultat	Resultat	Resultat	Resultat	Resultat
Tørstof	61	89	65	64	57	69	71	64	62	63
Arsen (As)	9,7	5	5,8	4,9	7,4	12	17	7,5	6,1	14
Barium (Ba)	77	78	58	-	41	46	420	160	66	300
Bly (Pb)	7,1	24	10	4,4	7	7,5	12	6,2	7,1	12
Cadmium (Cd)	0,077	0,19	0,44	0,061	0,051	0,063	0,073	0,2	0,32	0,7
Chrom (Cr)	53	14	58	53	57	54	69	45	41	46
Kobber (Cu)	50	33	54	46	64	57	58	51	48	56
Kviksølv (Hg)	0,046	0,092	0,045	0,04	0,08	0,059	0,074	0,057	0,046	0,075
Molybdæn (Mo)	6,5	2,1	< 1	< 1	< 1	< 1	< 1	< 1	< 1	< 1
Nikkel (Ni)	87	16	81	86	82	91	120	75	55	75
Selen (Se)	0,87	< 0,5	1,5	0,6	0,92	0,66	0,69	0,66	< 0,5	1,1
Zink (Zn)	83	120	100	71	120	100	99	75	75	100
C6H6-C10	< 2	< 2	< 2	2,3	2,5	2,2	< 2	< 2	2,2	2
C10-C15	< 5	< 5	< 5	< 5	< 5	< 5	< 5	< 5	< 5	< 5
C15-C20	< 5	9,4	9,5	9,4	< 5	14	< 5	9,6	7,8	6,6
C20-C35	18	99	97	110	64	120	25	41	94	48
Sum (C10-C20)	#	9,4	9,5	9,4	#	14	#	9,6	7,8	6,6
Sum (C6H6-C35)	18	110	110	120	66	130	25	51	100	56
Fluoranthen	0,075	0,26	0,079	< 0,01	< 0,01	0,034	0,67	0,35	0,06	0,058
Benzo(b+j+k)fluoranthen	0,065	0,28	0,068	< 0,01	< 0,01	0,034	0,77	0,67	0,062	0,063
Benzo(a)pyren	0,041	0,16	0,041	< 0,01	< 0,01	0,021	0,45	0,42	0,039	0,036
Indeno(1,2,3-cd)pyren	0,023	0,086	0,026	< 0,01	< 0,01	0,012	0,24	0,24	0,024	0,02
Dibenz(a,h)anthracen	< 0,01	0,024	< 0,01	< 0,01	< 0,01	< 0,01	0,072	0,059	< 0,01	< 0,01
Sum af 7 PAH'er	0,2	0,81	0,21	#	#	0,1	2,2	1,7	0,19	0,18

Prøvenummer	862-2024-00516521	862-2024-00516522	862-2024-00516523	862-2024-00516524	862-2024-00516525	862-2024-00516526	862-2024-00516527	862-2024-00516528	862-2024-00516529	862-2024-00516530
Prøve mærke	Mile 1877/Bl. prøve	Mile 1878/Bl. prøve	Mile 1879/Bl. prøve	Mile 1880/Bl. prøve	Mile 1881/Bl. prøve	Mile 1882/Bl. prøve	Mile 1883/Bl. prøve	Mile 1884/Bl. prøve	Mile 1885/Bl. prøve	Mile 1886/Bl. prøve
Kunde Ref.:	EUAA59-24005165	EUAA59-24005165	EUAA59-24005165	EUAA59-24005165	EUAA59-24005165	EUAA59-24005165	EUAA59-24005165	EUAA59-24005165	EUAA59-24005165	EUAA59-24005165
Komponent	Resultat	Resultat	Resultat	Resultat	Resultat	Resultat	Resultat	Resultat	Resultat	Resultat
Tørstof	64	78	83	70	72	73	78	82	71	69
Arsen (As)	12	4	4,8	5,3	5,4	5,2	3,2	4,4	5,8	9,9
Barium (Ba)	230	170	96	110	110	110	46	83	140	330
Bly (Pb)	11	14	24	12	36	13	11	12	22	5,9
Cadmium (Cd)	0,34	0,2	0,38	0,14	2,8	0,25	0,18	0,26	0,27	0,35
Chrom (Cr)	47	21	24	34	32	26	11	21	21	47
Kobber (Cu)	33	40	34	40	48	31	15	26	41	53
Kviksølv (Hg)	0,045	0,056	0,11	0,084	0,062	0,059	0,14	0,063	0,085	0,06
Molybdæn (Mo)	< 1	1,5	< 1	< 1	2,1	< 1	< 1	< 1	< 1	< 1
Nikkel (Ni)	59	26	28	43	71	34	12	27	30	84
Selen (Se)	< 0,5	< 0,5	0,67	0,56	2,5	0,63	< 0,5	< 0,5	0,93	1,1
Zink (Zn)	77	110	95	85	140	70	43	60	69	99
C6H6-C10	2,1	2,6	< 2	2,7	< 2	< 2	6,1	3,6	3	4,5
C10-C15	< 5	< 5	< 5	< 5	< 5	7,9	< 5	< 5	9,2	6,7
C15-C20	< 5	< 5	< 5	10	< 5	14	9,5	8	20	13
C20-C35	16	57	57	100	8,4	110	59	87	150	79
Sum (C10-C20)	#	#	#	10	#	22	9,5	8	29	20
Sum (C6H6-C35)	18	59	57	110	8,4	130	75	98	180	100
Fluoranthen	0,017	0,18	0,38	0,36	0,44	0,12	0,62	0,12	2,6	0,33
Benzo(b+j+k)fluoranthen	0,017	0,17	0,39	0,33	0,43	0,1	0,79	0,1	2,1	0,15
Benzo(a)pyren	< 0,01	0,1	0,25	0,2	0,27	0,065	0,49	0,063	1,2	0,095
Indeno(1,2,3-cd)pyren	< 0,01	0,061	0,16	0,11	0,16	0,036	0,33	0,037	0,69	0,054
Dibenz(a,h)anthracen	< 0,01	0,018	0,046	0,029	0,039	< 0,01	0,099	< 0,01	0,18	0,012
Sum af 7 PAH'er	0,033	0,53	1,2	1	1,3	0,32	2,3	0,32	6,9	0,64

Prøvenummer	862-2024-00516531	862-2024-00516532	862-2024-00516533	862-2024-00516534	862-2024-00516535	862-2024-00516536	862-2024-00516537	862-2024-00516538	862-2024-00516539	862-2024-00516540
Prøve mærke	Mile 1887/Bl. prøve	Mile 1888/Bl. prøve	Mile 1889/Bl. prøve	Mile 1890/Bl. prøve	Mile 1891/Bl. prøve	Mile 1892/Bl. prøve	Mile 1893/Bl. prøve	Mile 1894/Bl. prøve	Mile 1895/Bl. prøve	Mile 1896/Bl. prøve
Kunde Ref.:	EUAA59-24005165	EUAA59-24005165	EUAA59-24005165	EUAA59-24005165	EUAA59-24005165	EUAA59-24005165	EUAA59-24005165	EUAA59-24005165	EUAA59-24005165	EUAA59-24005165
Komponent	Resultat	Resultat	Resultat	Resultat	Resultat	Resultat	Resultat	Resultat	Resultat	Resultat
Tørstof	69	82	78	77	78	67	74	78	76	80
Arsen (As)	7,4	3,6	4,1	2,5	4,2	5,1	5,4	5,4	5,8	10
Barium (Ba)	300	97	120	85	49	140	75	90	75	130
Bly (Pb)	13	28	15	13	8,5	17	11	12	9,8	12
Cadmium (Cd)	0,35	0,73	0,19	0,31	0,23	0,39	0,22	0,28	0,41	0,22
Chrom (Cr)	39	19	23	24	27	23	24	19	25	19
Kobber (Cu)	43	29	26	40	26	32	21	31	27	18
Kviksølv (Hg)	0,087	0,084	0,056	0,058	0,051	0,062	0,045	0,043	0,048	0,055
Molybdæn (Mo)	< 1	1,1	< 1	< 1	< 1	< 1	< 1	1,1	< 1	1,7
Nikkel (Ni)	68	28	27	22	32	30	26	26	46	29
Selen (Se)	0,57	1,1	< 0,5	0,55	0,54	0,62	< 0,5	0,66	< 0,5	< 0,5
Zink (Zn)	130	73	76	110	66	71	61	55	57	64
C6H6-C10	< 2	3,1	4,8	< 2	3,7	5,6	4,1	< 2	< 2	4,7
C10-C15	< 5	6,7	6,8	< 5	< 5	8,3	6,2	< 5	< 5	12
C15-C20	11	14	14	7,3	8,3	16	11	< 5	9,8	27
C20-C35	93	120	120	86	78	130	120	26	58	140
Sum (C10-C20)	11	21	20	7,3	8,3	24	17	#	9,8	39
Sum (C6H6-C35)	100	140	140	93	90	160	140	26	68	180
Fluoranthen	0,22	0,21	0,21	0,44	0,22	0,23	0,094	0,81	0,11	0,019
Benzo(b+j+k)fluoranthen	0,18	0,18	0,19	0,38	0,18	0,26	0,086	0,69	0,13	0,018
Benzo(a)pyren	0,12	0,11	0,11	0,25	0,11	0,16	0,053	0,46	0,07	0,013
Indeno(1,2,3-cd)pyren	0,069	0,065	0,073	0,15	0,054	0,09	0,034	0,26	0,043	< 0,01
Dibenz(a,h)anthracen	0,02	0,017	0,021	0,043	0,016	0,019	< 0,01	0,061	0,013	< 0,01
Sum af 7 PAH'er	0,61	0,58	0,6	1,3	0,58	0,76	0,27	2,3	0,37	0,049

Prøvenummer	862-2024-00516541	862-2024-00516542	862-2024-00516543	862-2024-00516544	862-2024-00516545	862-2024-00516546	862-2024-00516547	862-2024-00516548	862-2024-00516549	862-2024-00516550
Prøve mærke	Mile 1897/Bl. prøve	Mile 1898/Bl. prøve	Mile 1899/Bl. prøve	Mile 1900/Bl. prøve	Mile 1901/Bl. prøve	Mile 1902/Bl. prøve	Mile 1903/Bl. prøve	Mile 1904/Bl. prøve	Mile 1905/Bl. prøve	Mile 1906/Bl. prøve
Kunde Ref.:	EUAA59-24005165	EUAA59-24005165	EUAA59-24005165	EUAA59-24005165	EUAA59-24005165	EUAA59-24005165	EUAA59-24005165	EUAA59-24005165	EUAA59-24005165	EUAA59-24005165
Komponent	Resultat	Resultat	Resultat	Resultat	Resultat	Resultat	Resultat	Resultat	Resultat	Resultat
Tørstof	65	79	74	72	79	70	84	83	65	75
Arsen (As)	4,5	4,4	5,4	5,4	4,3	5	3,2	4,8	2,3	8,4
Barium (Ba)	92	92	95	97	62	64	64	94	230	120
Bly (Pb)	16	37	15	13	16	12	13	65	13	17
Cadmium (Cd)	0,32	2,5	0,39	0,57	0,53	0,17	0,22	0,72	1,3	0,24
Chrom (Cr)	30	15	25	26	17	23	13	20	26	28
Kobber (Cu)	41	27	30	27	29	25	22	33	24	28
Kviksølv (Hg)	0,055	0,066	0,066	0,039	0,07	0,038	0,053	0,062	0,068	0,058
Molybdæn (Mo)	< 1	1,8	< 1	< 1	2,3	< 1	< 1	1,4	< 1	< 1
Nikkel (Ni)	37	29	37	35	19	33	17	24	40	33
Selen (Se)	0,65	2,1	< 0,5	0,79	0,72	< 0,5	< 0,5	0,79	1,1	0,6
Zink (Zn)	100	84	82	72	77	62	57	65	170	73
C6H6-C10	3	37	6,6	3,3	5,5	2,3	< 2	< 2	5	7,3
C10-C15	9,4	9,9	< 5	5,4	< 5	< 5	< 5	< 5	6,1	9,8
C15-C20	18	10	< 5	8,4	< 5	8,2	5,6	9,8	13	19
C20-C35	140	67	36	53	31	49	57	95	75	110
Sum (C10-C20)	27	20	#	14	#	8,2	5,6	9,8	19	29
Sum (C6H6-C35)	170	120	43	70	36	59	63	100	99	140
Fluoranthen	0,097	1,3	0,34	0,2	0,39	0,16	0,36	0,64	0,028	0,27
Benzo(b+j+k)fluoranthen	0,094	0,92	0,33	0,16	0,32	0,16	0,34	0,49	0,025	0,26
Benzo(a)pyren	0,055	0,58	0,2	0,098	0,2	0,1	0,22	0,3	0,016	0,15
Indeno(1,2,3-cd)pyren	0,029	0,26	0,11	0,054	0,1	0,063	0,13	0,16	< 0,01	0,095
Dibenz(a,h)anthracen	< 0,01	0,081	0,027	0,014	0,03	0,018	0,031	0,05	< 0,01	0,026
Sum af 7 PAH'er	0,27	3,1	1	0,52	1	0,5	1,1	1,6	0,069	0,8

Prøvenummer	862-2024-00516551	862-2024-00516552	862-2024-00516553	862-2024-00516554	862-2024-00516555	862-2024-00516556	862-2024-00516557	862-2024-00516558	862-2024-00516559	862-2024-00516560
Prøve mærke	Mile 1907/Bl. prøve	Mile 1908/Bl. prøve	Mile 1909/Bl. prøve	Mile 1910/Bl. prøve	Mile 1911/Bl. prøve	Mile 1912/Bl. prøve	Mile 1913/Bl. prøve	Mile 1914/Bl. prøve	Mile 1915/Bl. prøve	Mile 1916/Bl. prøve
Kunde Ref.:	EUAA59-24005165	EUAA59-24005165	EUAA59-24005165	EUAA59-24005165	EUAA59-24005165	EUAA59-24005165	EUAA59-24005165	EUAA59-24005165	EUAA59-24005165	EUAA59-24005165
Komponent	Resultat	Resultat	Resultat	Resultat	Resultat	Resultat	Resultat	Resultat	Resultat	Resultat
Tørstof	77	81	74	76	70	76	67	70	61	55
Arsen (As)	3,5	4,8	6,7	5	7,9	5,1	8,1	5,6	7	8,9
Barium (Ba)	68	85	120	120	110	130	54	77	85	630
Bly (Pb)	18	24	16	15	8	24	11	15	12	8,8
Cadmium (Cd)	0,18	0,21	0,46	0,28	0,16	0,29	0,18	0,68	0,36	0,36
Chrom (Cr)	14	17	22	24	45	46	49	28	33	56
Kobber (Cu)	36	27	28	29	45	43	29	34	37	72
Kviksølv (Hg)	0,09	0,097	0,067	0,064	0,051	0,12	0,032	0,063	0,058	0,067
Molybdæn (Mo)	< 1	< 1	< 1	1,1	< 1	1,5	< 1	1,2	< 1	< 1
Nikkel (Ni)	14	21	31	25	70	39	48	37	54	100
Selen (Se)	< 0,5	< 0,5	0,55	0,64	0,71	0,52	0,92	1,1	0,66	1,2
Zink (Zn)	64	79	79	71	73	150	74	81	77	110
C6H6-C10	7,7	2,9	4,3	< 2	2,7	< 2	4,7	2,1	< 2	< 2
C10-C15	5,3	< 5	7,8	< 5	5,3	< 5	< 5	< 5	< 5	< 5
C15-C20	10	12	13	< 5	10	6,8	8,2	< 5	7,4	< 5
C20-C35	130	95	63	24	100	46	69	55	84	30
Sum (C10-C20)	16	12	21	#	16	6,8	8,2	#	7,4	#
Sum (C6H6-C35)	150	110	88	24	120	53	82	57	91	30
Fluoranthen	0,36	0,23	0,47	0,27	0,043	0,11	0,12	0,2	0,21	< 0,01
Benzo(b+j+k)fluoranthen	0,35	0,2	0,46	0,29	0,043	0,12	0,11	0,18	0,2	< 0,01
Benzo(a)pyren	0,21	0,12	0,28	0,17	0,028	0,078	0,065	0,11	0,12	< 0,01
Indeno(1,2,3-cd)pyren	0,12	0,063	0,16	0,1	0,016	0,04	0,039	0,063	0,067	< 0,01
Dibenz(a,h)anthracen	0,03	0,017	0,041	0,029	< 0,01	< 0,01	< 0,01	0,015	0,021	< 0,01
Sum af 7 PAH'er	1,1	0,63	1,4	0,87	0,13	0,36	0,33	0,57	0,63	#

Prøvenummer	862-2024-00516561	862-2024-00516562	862-2024-00516563	862-2024-00516564	862-2024-00516565	862-2024-00516566	862-2024-00516567	862-2024-00516568	862-2024-00516569	862-2024-00516570
Prøve mærke	Mile 1917/Bl. prøve	Mile 1918/Bl. prøve	Mile 1919/Bl. prøve	Mile 1920/Bl. prøve	Mile 1921/Bl. prøve	Mile 1922/Bl. prøve	Mile 1923/Bl. prøve	Mile 1924/Bl. prøve	Mile 1925/Bl. prøve	Mile 1926/Bl. prøve
Kunde Ref.:	EUAA59-24005165	EUAA59-24005165	EUAA59-24005165	EUAA59-24005165	EUAA59-24005165	EUAA59-24005165	EUAA59-24005165	EUAA59-24005165	EUAA59-24005165	EUAA59-24005165
Komponent	Resultat	Resultat	Resultat	Resultat	Resultat	Resultat	Resultat	Resultat	Resultat	Resultat
Tørstof	75	62	78	75	73	67	66	78	64	79
Arsen (As)	17	15	5,1	3,6	5,1	6,4	5,9	4,1	10	7,7
Barium (Ba)	430	230	89	88	85	140	94	110	36	410
Bly (Pb)	6,1	10	15	17	14	34	11	8,3	5	7,9
Cadmium (Cd)	0,25	< 0,02	0,37	0,68	0,32	0,24	0,29	0,27	0,033	0,38
Chrom (Cr)	51	74	19	20	27	38	28	18	53	42
Kobber (Cu)	56	74	24	26	36	54	33	120	49	42
Kviksølv (Hg)	0,053	0,065	0,069	0,059	0,074	0,1	0,074	0,039	0,048	0,06
Molybdæn (Mo)	< 1	< 1	< 1	1,2	< 1	2,4	< 1	< 1	< 1	< 1
Nikkel (Ni)	100	120	26	27	36	34	42	24	70	64
Selen (Se)	0,62	0,58	0,68	0,88	0,55	0,53	0,6	< 0,5	0,61	2,9
Zink (Zn)	87	99	64	68	80	230	71	140	77	160
C6H6-C10	< 2	3,9	2,4	< 2	< 2	2,1	2,3	< 2	< 2	< 2
C10-C15	5,9	8,3	8	< 5	< 5	< 5	< 5	< 5	< 5	< 5
C15-C20	12	34	14	< 5	< 5	< 5	< 5	5,7	< 5	< 5
C20-C35	110	290	120	44	42	< 5	14	38	46	11
Sum (C10-C20)	18	42	22	#	#	#	#	5,7	#	#
Sum (C6H6-C35)	130	340	140	44	42	2,1	17	44	46	11
Fluoranthen	69	0,1	0,49	0,47	0,57	0,42	0,18	0,24	0,11	0,033
Benzo(b+j+k)fluoranthen	31	0,094	0,51	0,43	0,45	0,38	0,18	0,22	0,11	0,029
Benzo(a)pyren	21	0,056	0,28	0,27	0,25	0,22	0,12	0,14	0,071	0,019
Indeno(1,2,3-cd)pyren	13	0,033	0,17	0,15	0,14	0,12	0,078	0,089	0,041	0,011
Dibenz(a,h)anthracen	3,1	< 0,01	0,047	0,043	0,038	0,036	0,017	0,02	0,01	< 0,01
Sum af 7 PAH'er	140	0,29	1,5	1,4	1,4	1,2	0,57	0,71	0,34	0,092

Dokumentnavn: Rapport AR-24-VL-01005165-01 att Lars Bjørn Hansen, Modtaget 05-02-2024 (2420296, Nordic Waste) (AllResults_AR-24-VL-01005165-01_0.p
Hører til sagsnummer: 09.09.09-J00-1-24
Registrering: Sagsnummer/lokalitetsnr

eurofins

Batch	EUAA59-24005165
Sagsnavn	Nordic Waste
Sagsnummer/lokalitetsnr	2420296
Udtagning: dato/initialer	
Modtaget på laboratoriet	05-02-2024
Rapport (seneste rapportrevision)	06-02-2024/AR-24-VL-01005165-01
Prøvenummer	862-2024-00516501
Prøve mærke	Mile 1857/Bl. prøve
Kunde Ref.:	EUAA59-24005165

Komponent	Resultat	Enhed	DL	Metode	Um (%)
Tørstof	84	%	1	DS/EN 15934:2012 A Gravimetrisk	15
Arsen (As)	6,3	mg/kg ts.	0,5	EN/ISO 15587-2:2003, DS/EN 16170:2016 mod. Beregning	30
Barium (Ba)	87	mg/kg ts.	1	DS 259:2003, SM 3120 ICP-OES	30
Bly (Pb)	8,5	mg/kg ts.	1	EN/ISO 15587-2:2003, DS/EN 16170:2016 mod. Beregning	30
Cadmium (Cd)	0,2	mg/kg ts.	0,02	EN/ISO 15587-2:2003, DS/EN 16170:2016 mod. Beregning	30
Chrom (Cr)	24	mg/kg ts.	1	EN/ISO 15587-2:2003, DS/EN 16170:2016 mod. Beregning	30
Kobber (Cu)	35	mg/kg ts.	1	EN/ISO 15587-2:2003, DS/EN 16170:2016 mod. Beregning	30
Kviksølv (Hg)	0,042	mg/kg ts.	0,01	EN/ISO 15587-2:2003, DS/EN 16175-1:2016mod. CV-AAS	30
Molybdæn (Mo)	< 1	mg/kg ts.	1	DS 259:2003, SM 3120 ICP-OES	30
Nikkel (Ni)	40	mg/kg ts.	0,5	EN/ISO 15587-2:2003, DS/EN 16170:2016 mod. Beregning	30
Selen (Se)	< 0,5	mg/kg ts.	0,5		30
Zink (Zn)	69	mg/kg ts.	2	EN/ISO 15587-2:2003, DS/EN 16170:2016 mod. Beregning	30
C6H6-C10	2,1	mg/kg ts.	2	REFLAB metode 1:2010 v.2 GC-FID	30
C10-C15	< 5	mg/kg ts.	5	REFLAB metode 1:2010 v.2 GC-FID	30
C15-C20	11	mg/kg ts.	5	REFLAB metode 1:2010 v.2 GC-FID	30
C20-C35	130	mg/kg ts.	5	REFLAB metode 1:2010 v.2 GC-FID	30
Sum (C10-C20)	11	mg/kg ts.		REFLAB metode 1:2010 v.2 GC-FID	
Sum (C6H6-C35)	140	mg/kg ts.		REFLAB metode 1:2010 v.2 GC-FID	
Fluoranthen	0,76	mg/kg ts.	0,01	REFLAB metode 4: 2008 v.2 GC-MS	40
Benzo(b+j+k)fluoranthen	0,67	mg/kg ts.	0,01	REFLAB metode 4: 2008 v.2 GC-MS	40
Benzo(a)pyren	0,38	mg/kg ts.	0,01	REFLAB metode 4: 2008 v.2 GC-MS	40
Indeno(1,2,3-cd)pyren	0,21	mg/kg ts.	0,01	REFLAB metode 4: 2008 v.2 GC-MS	40
Dibenz(a,h)anthracen	0,055	mg/kg ts.	0,01	REFLAB metode 4: 2008 v.2 GC-MS	40
Sum af 7 PAH'er	2,1	mg/kg ts.		REFLAB metode 4: 2008 v.2 GC-MS	

Dokumentnavn: Rapport_AR-24-VL-01005165-01_Lars Bjørn Hansen, Modtaget 05-02-2024 (2420296, Nordic Waste) (AllResults_AR-24-VL-01005165-01_0.p
Hører til sagsnummer: 09.02.00-K00-0034
Registreringsdato: 05-02-2024 11:41

Batch	EUAA59-24005165
Sagsnavn	Nordic Waste
Sagsnummer/lokalitetsnr	2420296
Udtagning: dato/initialer	
Modtaget på laboratoriet	05-02-2024
Rapport (seneste rapportrevision)	06-02-2024/AR-24-VL-01005165-01
Prøvenummer	862-2024-00516502
Prøve mærke	Mile 1858/Bl. prøve
Kunde Ref.:	EUAA59-24005165

Komponent	Resultat	Enhed	DL	Metode	Um (%)
Tørstof	75	%	1	DS/EN 15934:2012 A Gravimetrisk	15
Arsen (As)	6,9	mg/kg ts.	0,5	EN/ISO 15587-2:2003, DS/EN 16170:2016 mod. Beregning	30
Barium (Ba)	53	mg/kg ts.	1	DS 259:2003, SM 3120 ICP-OES	30
Bly (Pb)	12	mg/kg ts.	1	EN/ISO 15587-2:2003, DS/EN 16170:2016 mod. Beregning	30
Cadmium (Cd)	0,67	mg/kg ts.	0,02	EN/ISO 15587-2:2003, DS/EN 16170:2016 mod. Beregning	30
Chrom (Cr)	29	mg/kg ts.	1	EN/ISO 15587-2:2003, DS/EN 16170:2016 mod. Beregning	30
Kobber (Cu)	34	mg/kg ts.	1	EN/ISO 15587-2:2003, DS/EN 16170:2016 mod. Beregning	30
Kviksølv (Hg)	0,046	mg/kg ts.	0,01	EN/ISO 15587-2:2003, DS/EN 16175-1:2016mod. CV-AAS	30
Molybdæn (Mo)	< 1	mg/kg ts.	1	DS 259:2003, SM 3120 ICP-OES	30
Nikkel (Ni)	68	mg/kg ts.	0,5	EN/ISO 15587-2:2003, DS/EN 16170:2016 mod. Beregning	30
Selen (Se)	0,97	mg/kg ts.	0,5		30
Zink (Zn)	64	mg/kg ts.	2	EN/ISO 15587-2:2003, DS/EN 16170:2016 mod. Beregning	30
C6H6-C10	2,1	mg/kg ts.	2	REFLAB metode 1:2010 v.2 GC-FID	30
C10-C15	< 5	mg/kg ts.	5	REFLAB metode 1:2010 v.2 GC-FID	30
C15-C20	11	mg/kg ts.	5	REFLAB metode 1:2010 v.2 GC-FID	30
C20-C35	100	mg/kg ts.	5	REFLAB metode 1:2010 v.2 GC-FID	30
Sum (C10-C20)	11	mg/kg ts.		REFLAB metode 1:2010 v.2 GC-FID	
Sum (C6H6-C35)	120	mg/kg ts.		REFLAB metode 1:2010 v.2 GC-FID	
Fluoranthen	0,23	mg/kg ts.	0,01	REFLAB metode 4: 2008 v.2 GC-MS	40
Benzo(b+j+k)fluoranthen	0,15	mg/kg ts.	0,01	REFLAB metode 4: 2008 v.2 GC-MS	40
Benzo(a)pyren	0,088	mg/kg ts.	0,01	REFLAB metode 4: 2008 v.2 GC-MS	40
Indeno(1,2,3-cd)pyren	0,052	mg/kg ts.	0,01	REFLAB metode 4: 2008 v.2 GC-MS	40
Dibenz(a,h)anthracen	0,013	mg/kg ts.	0,01	REFLAB metode 4: 2008 v.2 GC-MS	40
Sum af 7 PAH'er	0,53	mg/kg ts.		REFLAB metode 4: 2008 v.2 GC-MS	

Dokumentnavn: Rapport AR-24-VL-01005165-01 ... Lars Bjørn Hansen, Modtaget 05-02-2024 (2420296, Nordic Waste) (AllResults_AR-24-VL-01005165-01_0.p
Hører til sagsnummer: 09.02.00-I00-1-24
Registreringsdato for prøven: ...

Batch	EUAA59-24005165
Sagsnavn	Nordic Waste
Sagsnummer/lokalitetsnr	2420296
Udtagning: dato/initialer	
Modtaget på laboratoriet	05-02-2024
Rapport (seneste rapportrevision)	06-02-2024/AR-24-VL-01005165-01
Prøvenummer	862-2024-00516503
Prøve mærke	Mile 1859/Bl. prøve
Kunde Ref.:	EUAA59-24005165

Komponent	Resultat	Enhed	DL	Metode	Um (%)
Tørstof	68	%	1	DS/EN 15934:2012 A Gravimetrisk	15
Arsen (As)	7,4	mg/kg ts.	0,5	EN/ISO 15587-2:2003, DS/EN 16170:2016 mod. Beregning	30
Barium (Ba)	130	mg/kg ts.	1	DS 259:2003, SM 3120 ICP-OES	30
Bly (Pb)	11	mg/kg ts.	1	EN/ISO 15587-2:2003, DS/EN 16170:2016 mod. Beregning	30
Cadmium (Cd)	0,37	mg/kg ts.	0,02	EN/ISO 15587-2:2003, DS/EN 16170:2016 mod. Beregning	30
Chrom (Cr)	45	mg/kg ts.	1	EN/ISO 15587-2:2003, DS/EN 16170:2016 mod. Beregning	30
Kobber (Cu)	46	mg/kg ts.	1	EN/ISO 15587-2:2003, DS/EN 16170:2016 mod. Beregning	30
Kviksølv (Hg)	0,069	mg/kg ts.	0,01	EN/ISO 15587-2:2003, DS/EN 16175-1:2016mod. CV-AAS	30
Molybdæn (Mo)	< 1	mg/kg ts.	1	DS 259:2003, SM 3120 ICP-OES	30
Nikkel (Ni)	62	mg/kg ts.	0,5	EN/ISO 15587-2:2003, DS/EN 16170:2016 mod. Beregning	30
Selen (Se)	0,89	mg/kg ts.	0,5		30
Zink (Zn)	83	mg/kg ts.	2	EN/ISO 15587-2:2003, DS/EN 16170:2016 mod. Beregning	30
C6H6-C10	2,5	mg/kg ts.	2	REFLAB metode 1:2010 v.2 GC-FID	30
C10-C15	< 5	mg/kg ts.	5	REFLAB metode 1:2010 v.2 GC-FID	30
C15-C20	< 5	mg/kg ts.	5	REFLAB metode 1:2010 v.2 GC-FID	30
C20-C35	44	mg/kg ts.	5	REFLAB metode 1:2010 v.2 GC-FID	30
Sum (C10-C20)	#	mg/kg ts.		REFLAB metode 1:2010 v.2 GC-FID	
Sum (C6H6-C35)	46	mg/kg ts.		REFLAB metode 1:2010 v.2 GC-FID	
Fluoranthen	0,2	mg/kg ts.	0,01	REFLAB metode 4: 2008 v.2 GC-MS	40
Benzo(b+j+k)fluoranthen	0,25	mg/kg ts.	0,01	REFLAB metode 4: 2008 v.2 GC-MS	40
Benzo(a)pyren	0,16	mg/kg ts.	0,01	REFLAB metode 4: 2008 v.2 GC-MS	40
Indeno(1,2,3-cd)pyren	0,086	mg/kg ts.	0,01	REFLAB metode 4: 2008 v.2 GC-MS	40
Dibenz(a,h)anthracen	0,022	mg/kg ts.	0,01	REFLAB metode 4: 2008 v.2 GC-MS	40
Sum af 7 PAH'er	0,72	mg/kg ts.		REFLAB metode 4: 2008 v.2 GC-MS	

Dokumentnavn: Rapport AR-24-VL-01005165-01 att Lars Bjørn Hansen, Modtaget 05-02-2024 (2420296, Nordic Waste) (AllResults_AR-24-VL-01005165-01_0.p
Hører til sagsnummer: 09.09.09-J00-1-24
Registrering: Sagsnummer/lokalitetsnr

eurofins

Batch	EUAA59-24005165
Sagsnavn	Nordic Waste
Sagsnummer/lokalitetsnr	2420296
Udtagning: dato/initialer	
Modtaget på laboratoriet	05-02-2024
Rapport (seneste rapportrevision)	06-02-2024/AR-24-VL-01005165-01
Prøvenummer	862-2024-00516504
Prøve mærke	Mile 1860/Bl. prøve
Kunde Ref.:	EUAA59-24005165

Komponent	Resultat	Enhed	DL	Metode	Um (%)
Tørstof	68	%	1	DS/EN 15934:2012 A Gravimetrisk	15
Arsen (As)	7,7	mg/kg ts.	0,5	EN/ISO 15587-2:2003, DS/EN 16170:2016 mod. Beregning	30
Barium (Ba)	82	mg/kg ts.	1	DS 259:2003, SM 3120 ICP-OES	30
Bly (Pb)	6,9	mg/kg ts.	1	EN/ISO 15587-2:2003, DS/EN 16170:2016 mod. Beregning	30
Cadmium (Cd)	0,28	mg/kg ts.	0,02	EN/ISO 15587-2:2003, DS/EN 16170:2016 mod. Beregning	30
Chrom (Cr)	38	mg/kg ts.	1	EN/ISO 15587-2:2003, DS/EN 16170:2016 mod. Beregning	30
Kobber (Cu)	47	mg/kg ts.	1	EN/ISO 15587-2:2003, DS/EN 16170:2016 mod. Beregning	30
Kviksølv (Hg)	0,05	mg/kg ts.	0,01	EN/ISO 15587-2:2003, DS/EN 16175-1:2016mod. CV-AAS	30
Molybdæn (Mo)	< 1	mg/kg ts.	1	DS 259:2003, SM 3120 ICP-OES	30
Nikkel (Ni)	59	mg/kg ts.	0,5	EN/ISO 15587-2:2003, DS/EN 16170:2016 mod. Beregning	30
Selen (Se)	0,53	mg/kg ts.	0,5		30
Zink (Zn)	74	mg/kg ts.	2	EN/ISO 15587-2:2003, DS/EN 16170:2016 mod. Beregning	30
C6H6-C10	< 2	mg/kg ts.	2	REFLAB metode 1:2010 v.2 GC-FID	30
C10-C15	< 5	mg/kg ts.	5	REFLAB metode 1:2010 v.2 GC-FID	30
C15-C20	< 5	mg/kg ts.	5	REFLAB metode 1:2010 v.2 GC-FID	30
C20-C35	46	mg/kg ts.	5	REFLAB metode 1:2010 v.2 GC-FID	30
Sum (C10-C20)	#	mg/kg ts.		REFLAB metode 1:2010 v.2 GC-FID	
Sum (C6H6-C35)	46	mg/kg ts.		REFLAB metode 1:2010 v.2 GC-FID	
Fluoranthen	0,051	mg/kg ts.	0,01	REFLAB metode 4: 2008 v.2 GC-MS	40
Benzo(b+j+k)fluoranthen	0,052	mg/kg ts.	0,01	REFLAB metode 4: 2008 v.2 GC-MS	40
Benzo(a)pyren	0,033	mg/kg ts.	0,01	REFLAB metode 4: 2008 v.2 GC-MS	40
Indeno(1,2,3-cd)pyren	0,022	mg/kg ts.	0,01	REFLAB metode 4: 2008 v.2 GC-MS	40
Dibenz(a,h)anthracen	< 0,01	mg/kg ts.	0,01	REFLAB metode 4: 2008 v.2 GC-MS	40
Sum af 7 PAH'er	0,16	mg/kg ts.		REFLAB metode 4: 2008 v.2 GC-MS	

Dokumentnavn: Rapport AR-24-VL-01005165-01 ... Lars Bjørn Hansen, Modtaget 05-02-2024 (2420296, Nordic Waste) (AllResults_AR-24-VL-01005165-01_0.p
Hører til sagsnummer: 09.02.00-I00-1-24
Registreringsdato for prøven: ...

Batch	EUAA59-24005165
Sagsnavn	Nordic Waste
Sagsnummer/lokalitetsnr	2420296
Udtagning: dato/initialer	
Modtaget på laboratoriet	05-02-2024
Rapport (seneste rapportrevision)	06-02-2024/AR-24-VL-01005165-01
Prøvenummer	862-2024-00516505
Prøve mærke	Mile 1861/Bl. prøve
Kunde Ref.:	EUAA59-24005165

Komponent	Resultat	Enhed	DL	Metode	Um (%)
Tørstof	68	%	1	DS/EN 15934:2012 A Gravimetrisk	15
Arsen (As)	8,8	mg/kg ts.	0,5	EN/ISO 15587-2:2003, DS/EN 16170:2016 mod. Beregning	30
Barium (Ba)	140	mg/kg ts.	1	DS 259:2003, SM 3120 ICP-OES	30
Bly (Pb)	10	mg/kg ts.	1	EN/ISO 15587-2:2003, DS/EN 16170:2016 mod. Beregning	30
Cadmium (Cd)	0,18	mg/kg ts.	0,02	EN/ISO 15587-2:2003, DS/EN 16170:2016 mod. Beregning	30
Chrom (Cr)	59	mg/kg ts.	1	EN/ISO 15587-2:2003, DS/EN 16170:2016 mod. Beregning	30
Kobber (Cu)	54	mg/kg ts.	1	EN/ISO 15587-2:2003, DS/EN 16170:2016 mod. Beregning	30
Kviksølv (Hg)	0,056	mg/kg ts.	0,01	EN/ISO 15587-2:2003, DS/EN 16175-1:2016mod. CV-AAS	30
Molybdæn (Mo)	< 1	mg/kg ts.	1	DS 259:2003, SM 3120 ICP-OES	30
Nikkel (Ni)	79	mg/kg ts.	0,5	EN/ISO 15587-2:2003, DS/EN 16170:2016 mod. Beregning	30
Selen (Se)	1,4	mg/kg ts.	0,5		30
Zink (Zn)	120	mg/kg ts.	2	EN/ISO 15587-2:2003, DS/EN 16170:2016 mod. Beregning	30
C6H6-C10	< 2	mg/kg ts.	2	REFLAB metode 1:2010 v.2 GC-FID	30
C10-C15	< 5	mg/kg ts.	5	REFLAB metode 1:2010 v.2 GC-FID	30
C15-C20	13	mg/kg ts.	5	REFLAB metode 1:2010 v.2 GC-FID	30
C20-C35	57	mg/kg ts.	5	REFLAB metode 1:2010 v.2 GC-FID	30
Sum (C10-C20)	13	mg/kg ts.		REFLAB metode 1:2010 v.2 GC-FID	
Sum (C6H6-C35)	70	mg/kg ts.		REFLAB metode 1:2010 v.2 GC-FID	
Fluoranthen	0,19	mg/kg ts.	0,01	REFLAB metode 4: 2008 v.2 GC-MS	40
Benzo(b+j+k)fluoranthen	0,17	mg/kg ts.	0,01	REFLAB metode 4: 2008 v.2 GC-MS	40
Benzo(a)pyren	0,1	mg/kg ts.	0,01	REFLAB metode 4: 2008 v.2 GC-MS	40
Indeno(1,2,3-cd)pyren	0,061	mg/kg ts.	0,01	REFLAB metode 4: 2008 v.2 GC-MS	40
Dibenz(a,h)anthracen	0,016	mg/kg ts.	0,01	REFLAB metode 4: 2008 v.2 GC-MS	40
Sum af 7 PAH'er	0,53	mg/kg ts.		REFLAB metode 4: 2008 v.2 GC-MS	

Dokumentnavn: Rapport AR-24-VL-01005165-01 att Lars Bjørn Hansen, Modtaget 05-02-2024 (2420296, Nordic Waste) (AllResults_AR-24-VL-01005165-01_0.p
Hører til sagsnummer: 09.09.09-J00-1-24
Registrering: Sagsnummer/lokalitetsnr

Batch	EUAA59-24005165
Sagsnavn	Nordic Waste
Sagsnummer/lokalitetsnr	2420296
Udtagning: dato/initialer	
Modtaget på laboratoriet	05-02-2024
Rapport (seneste rapportrevision)	06-02-2024/AR-24-VL-01005165-01
Prøvenummer	862-2024-00516506
Prøve mærke	Mile 1862/Bl. prøve
Kunde Ref.:	EUAA59-24005165

Komponent	Resultat	Enhed	DL	Metode	Um (%)
Tørstof	58	%	1	DS/EN 15934:2012 A Gravimetrisk	15
Arsen (As)	7,6	mg/kg ts.	0,5	EN/ISO 15587-2:2003, DS/EN 16170:2016 mod. Beregning	30
Barium (Ba)	59	mg/kg ts.	1	DS 259:2003, SM 3120 ICP-OES	30
Bly (Pb)	11	mg/kg ts.	1	EN/ISO 15587-2:2003, DS/EN 16170:2016 mod. Beregning	30
Cadmium (Cd)	0,33	mg/kg ts.	0,02	EN/ISO 15587-2:2003, DS/EN 16170:2016 mod. Beregning	30
Chrom (Cr)	58	mg/kg ts.	1	EN/ISO 15587-2:2003, DS/EN 16170:2016 mod. Beregning	30
Kobber (Cu)	58	mg/kg ts.	1	EN/ISO 15587-2:2003, DS/EN 16170:2016 mod. Beregning	30
Kviksølv (Hg)	0,056	mg/kg ts.	0,01	EN/ISO 15587-2:2003, DS/EN 16175-1:2016mod. CV-AAS	30
Molybdæn (Mo)	< 1	mg/kg ts.	1	DS 259:2003, SM 3120 ICP-OES	30
Nikkel (Ni)	96	mg/kg ts.	0,5	EN/ISO 15587-2:2003, DS/EN 16170:2016 mod. Beregning	30
Selen (Se)	1,1	mg/kg ts.	0,5		30
Zink (Zn)	100	mg/kg ts.	2	EN/ISO 15587-2:2003, DS/EN 16170:2016 mod. Beregning	30
C6H6-C10	< 2	mg/kg ts.	2	REFLAB metode 1:2010 v.2 GC-FID	30
C10-C15	5,1	mg/kg ts.	5	REFLAB metode 1:2010 v.2 GC-FID	30
C15-C20	10	mg/kg ts.	5	REFLAB metode 1:2010 v.2 GC-FID	30
C20-C35	120	mg/kg ts.	5	REFLAB metode 1:2010 v.2 GC-FID	30
Sum (C10-C20)	15	mg/kg ts.		REFLAB metode 1:2010 v.2 GC-FID	
Sum (C6H6-C35)	140	mg/kg ts.		REFLAB metode 1:2010 v.2 GC-FID	
Fluoranthen	0,079	mg/kg ts.	0,01	REFLAB metode 4: 2008 v.2 GC-MS	40
Benzo(b+j+k)fluoranthen	0,081	mg/kg ts.	0,01	REFLAB metode 4: 2008 v.2 GC-MS	40
Benzo(a)pyren	0,048	mg/kg ts.	0,01	REFLAB metode 4: 2008 v.2 GC-MS	40
Indeno(1,2,3-cd)pyren	0,033	mg/kg ts.	0,01	REFLAB metode 4: 2008 v.2 GC-MS	40
Dibenz(a,h)anthracen	< 0,01	mg/kg ts.	0,01	REFLAB metode 4: 2008 v.2 GC-MS	40
Sum af 7 PAH'er	0,24	mg/kg ts.		REFLAB metode 4: 2008 v.2 GC-MS	

Dokumentnavn: Rapport_AR-24-VL-01005165-01_Lars Bjørn Hansen, Modtaget 05-02-2024 (2420296, Nordic Waste) (AllResults_AR-24-VL-01005165-01_0.p
Hører til sagsnummer: 09.02.00-K00-0034
Registreringsdato for sagsnummer: 05-02-2024

Batch	EUAA59-24005165
Sagsnavn	Nordic Waste
Sagsnummer/lokalitetsnr	2420296
Udtagning: dato/initialer	
Modtaget på laboratoriet	05-02-2024
Rapport (seneste rapportrevision)	06-02-2024/AR-24-VL-01005165-01
Prøvenummer	862-2024-00516507
Prøve mærke	Mile 1863/Bl. prøve
Kunde Ref.:	EUAA59-24005165

Komponent	Resultat	Enhed	DL	Metode	Um (%)
Tørstof	67	%	1	DS/EN 15934:2012 A Gravimetrisk	15
Arsen (As)	8	mg/kg ts.	0,5	EN/ISO 15587-2:2003, DS/EN 16170:2016 mod. Beregning	30
Barium (Ba)	210	mg/kg ts.	1	DS 259:2003, SM 3120 ICP-OES	30
Bly (Pb)	8,5	mg/kg ts.	1	EN/ISO 15587-2:2003, DS/EN 16170:2016 mod. Beregning	30
Cadmium (Cd)	0,33	mg/kg ts.	0,02	EN/ISO 15587-2:2003, DS/EN 16170:2016 mod. Beregning	30
Chrom (Cr)	47	mg/kg ts.	1	EN/ISO 15587-2:2003, DS/EN 16170:2016 mod. Beregning	30
Kobber (Cu)	64	mg/kg ts.	1	EN/ISO 15587-2:2003, DS/EN 16170:2016 mod. Beregning	30
Kviksølv (Hg)	0,051	mg/kg ts.	0,01	EN/ISO 15587-2:2003, DS/EN 16175-1:2016mod. CV-AAS	30
Molybdæn (Mo)	2,7	mg/kg ts.	1	DS 259:2003, SM 3120 ICP-OES	30
Nikkel (Ni)	67	mg/kg ts.	0,5	EN/ISO 15587-2:2003, DS/EN 16170:2016 mod. Beregning	30
Selen (Se)	< 0,5	mg/kg ts.	0,5		30
Zink (Zn)	73	mg/kg ts.	2	EN/ISO 15587-2:2003, DS/EN 16170:2016 mod. Beregning	30
C6H6-C10	< 2	mg/kg ts.	2	REFLAB metode 1:2010 v.2 GC-FID	30
C10-C15	< 5	mg/kg ts.	5	REFLAB metode 1:2010 v.2 GC-FID	30
C15-C20	< 5	mg/kg ts.	5	REFLAB metode 1:2010 v.2 GC-FID	30
C20-C35	5,5	mg/kg ts.	5	REFLAB metode 1:2010 v.2 GC-FID	30
Sum (C10-C20)	#	mg/kg ts.		REFLAB metode 1:2010 v.2 GC-FID	
Sum (C6H6-C35)	5,5	mg/kg ts.		REFLAB metode 1:2010 v.2 GC-FID	
Fluoranthen	0,07	mg/kg ts.	0,01	REFLAB metode 4: 2008 v.2 GC-MS	40
Benzo(b+j+k)fluoranthen	0,072	mg/kg ts.	0,01	REFLAB metode 4: 2008 v.2 GC-MS	40
Benzo(a)pyren	0,045	mg/kg ts.	0,01	REFLAB metode 4: 2008 v.2 GC-MS	40
Indeno(1,2,3-cd)pyren	0,028	mg/kg ts.	0,01	REFLAB metode 4: 2008 v.2 GC-MS	40
Dibenz(a,h)anthracen	< 0,01	mg/kg ts.	0,01	REFLAB metode 4: 2008 v.2 GC-MS	40
Sum af 7 PAH'er	0,22	mg/kg ts.		REFLAB metode 4: 2008 v.2 GC-MS	

Dokumentnavn: Rapport_AR-24-VL-01005165-01_Lars Bjørn Hansen, Modtaget 05-02-2024 (2420296, Nordic Waste) (AllResults_AR-24-VL-01005165-01_0.p
Hører til sagsnummer: 09.02.00-K00-0034
Registreringsdato for sagsnummer: 01-01-2024

Batch	EUAA59-24005165
Sagsnavn	Nordic Waste
Sagsnummer/lokalitetsnr	2420296
Udtagning: dato/initialer	
Modtaget på laboratoriet	05-02-2024
Rapport (seneste rapportrevision)	06-02-2024/AR-24-VL-01005165-01
Prøvenummer	862-2024-00516508
Prøve mærke	Mile 1864/Bl. prøve
Kunde Ref.:	EUAA59-24005165

Komponent	Resultat	Enhed	DL	Metode	Um (%)
Tørstof	74	%	1	DS/EN 15934:2012 A Gravimetrisk	15
Arsen (As)	4,3	mg/kg ts.	0,5	EN/ISO 15587-2:2003, DS/EN 16170:2016 mod. Beregning	30
Barium (Ba)	93	mg/kg ts.	1	DS 259:2003, SM 3120 ICP-OES	30
Bly (Pb)	24	mg/kg ts.	1	EN/ISO 15587-2:2003, DS/EN 16170:2016 mod. Beregning	30
Cadmium (Cd)	1,6	mg/kg ts.	0,02	EN/ISO 15587-2:2003, DS/EN 16170:2016 mod. Beregning	30
Chrom (Cr)	18	mg/kg ts.	1	EN/ISO 15587-2:2003, DS/EN 16170:2016 mod. Beregning	30
Kobber (Cu)	34	mg/kg ts.	1	EN/ISO 15587-2:2003, DS/EN 16170:2016 mod. Beregning	30
Kviksølv (Hg)	0,061	mg/kg ts.	0,01	EN/ISO 15587-2:2003, DS/EN 16175-1:2016mod. CV-AAS	30
Molybdæn (Mo)	1,8	mg/kg ts.	1	DS 259:2003, SM 3120 ICP-OES	30
Nikkel (Ni)	35	mg/kg ts.	0,5	EN/ISO 15587-2:2003, DS/EN 16170:2016 mod. Beregning	30
Selen (Se)	1,8	mg/kg ts.	0,5		30
Zink (Zn)	100	mg/kg ts.	2	EN/ISO 15587-2:2003, DS/EN 16170:2016 mod. Beregning	30
C6H6-C10	< 2	mg/kg ts.	2	REFLAB metode 1:2010 v.2 GC-FID	30
C10-C15	< 5	mg/kg ts.	5	REFLAB metode 1:2010 v.2 GC-FID	30
C15-C20	8,7	mg/kg ts.	5	REFLAB metode 1:2010 v.2 GC-FID	30
C20-C35	68	mg/kg ts.	5	REFLAB metode 1:2010 v.2 GC-FID	30
Sum (C10-C20)	8,7	mg/kg ts.		REFLAB metode 1:2010 v.2 GC-FID	
Sum (C6H6-C35)	77	mg/kg ts.		REFLAB metode 1:2010 v.2 GC-FID	
Fluoranthen	0,25	mg/kg ts.	0,01	REFLAB metode 4: 2008 v.2 GC-MS	40
Benzo(b+j+k)fluoranthen	0,24	mg/kg ts.	0,01	REFLAB metode 4: 2008 v.2 GC-MS	40
Benzo(a)pyren	0,15	mg/kg ts.	0,01	REFLAB metode 4: 2008 v.2 GC-MS	40
Indeno(1,2,3-cd)pyren	0,097	mg/kg ts.	0,01	REFLAB metode 4: 2008 v.2 GC-MS	40
Dibenz(a,h)anthracen	0,025	mg/kg ts.	0,01	REFLAB metode 4: 2008 v.2 GC-MS	40
Sum af 7 PAH'er	0,76	mg/kg ts.		REFLAB metode 4: 2008 v.2 GC-MS	

Dokumentnavn: Rapport AR-24-VL-01005165-01 att Lars Bjørn Hansen, Modtaget 05-02-2024 (2420296, Nordic Waste) (AllResults_AR-24-VL-01005165-01_0.p
Hører til sagsnummer: 09.09.09-J00-1-24
Registrering: Sagsnummer/lokalitetsnr

eurofins

Batch	EUAA59-24005165
Sagsnavn	Nordic Waste
Sagsnummer/lokalitetsnr	2420296
Udtagning: dato/initialer	
Modtaget på laboratoriet	05-02-2024
Rapport (seneste rapportrevision)	06-02-2024/AR-24-VL-01005165-01
Prøvenummer	862-2024-00516509
Prøve mærke	Mile 1865/Bl. prøve
Kunde Ref.:	EUAA59-24005165

Komponent	Resultat	Enhed	DL	Metode	Um (%)
Tørstof	84	%	1	DS/EN 15934:2012 A Gravimetrisk	15
Arsen (As)	6,6	mg/kg ts.	0,5	EN/ISO 15587-2:2003, DS/EN 16170:2016 mod. Beregning	30
Barium (Ba)	56	mg/kg ts.	1	DS 259:2003, SM 3120 ICP-OES	30
Bly (Pb)	15	mg/kg ts.	1	EN/ISO 15587-2:2003, DS/EN 16170:2016 mod. Beregning	30
Cadmium (Cd)	0,18	mg/kg ts.	0,02	EN/ISO 15587-2:2003, DS/EN 16170:2016 mod. Beregning	30
Chrom (Cr)	22	mg/kg ts.	1	EN/ISO 15587-2:2003, DS/EN 16170:2016 mod. Beregning	30
Kobber (Cu)	30	mg/kg ts.	1	EN/ISO 15587-2:2003, DS/EN 16170:2016 mod. Beregning	30
Kviksølv (Hg)	0,067	mg/kg ts.	0,01	EN/ISO 15587-2:2003, DS/EN 16175-1:2016mod. CV-AAS	30
Molybdæn (Mo)	< 1	mg/kg ts.	1	DS 259:2003, SM 3120 ICP-OES	30
Nikkel (Ni)	32	mg/kg ts.	0,5	EN/ISO 15587-2:2003, DS/EN 16170:2016 mod. Beregning	30
Selen (Se)	< 0,5	mg/kg ts.	0,5		30
Zink (Zn)	90	mg/kg ts.	2	EN/ISO 15587-2:2003, DS/EN 16170:2016 mod. Beregning	30
C6H6-C10	< 2	mg/kg ts.	2	REFLAB metode 1:2010 v.2 GC-FID	30
C10-C15	< 5	mg/kg ts.	5	REFLAB metode 1:2010 v.2 GC-FID	30
C15-C20	< 5	mg/kg ts.	5	REFLAB metode 1:2010 v.2 GC-FID	30
C20-C35	38	mg/kg ts.	5	REFLAB metode 1:2010 v.2 GC-FID	30
Sum (C10-C20)	#	mg/kg ts.		REFLAB metode 1:2010 v.2 GC-FID	
Sum (C6H6-C35)	38	mg/kg ts.		REFLAB metode 1:2010 v.2 GC-FID	
Fluoranthen	0,74	mg/kg ts.	0,01	REFLAB metode 4: 2008 v.2 GC-MS	40
Benzo(b+j+k)fluoranthen	0,51	mg/kg ts.	0,01	REFLAB metode 4: 2008 v.2 GC-MS	40
Benzo(a)pyren	0,32	mg/kg ts.	0,01	REFLAB metode 4: 2008 v.2 GC-MS	40
Indeno(1,2,3-cd)pyren	0,17	mg/kg ts.	0,01	REFLAB metode 4: 2008 v.2 GC-MS	40
Dibenz(a,h)anthracen	0,046	mg/kg ts.	0,01	REFLAB metode 4: 2008 v.2 GC-MS	40
Sum af 7 PAH'er	1,8	mg/kg ts.		REFLAB metode 4: 2008 v.2 GC-MS	

Dokumentnavn: Rapport AR-24-VL-01005165-01 att Lars Bjørn Hansen, Modtaget 05-02-2024 (2420296, Nordic Waste) (AllResults_AR-24-VL-01005165-01_0.p
Hører til sagsnummer: 09.09.09.J00-1.24
Registrering: Sagsnummer/lokalitetsnr

eurofins

Batch	EUAA59-24005165
Sagsnavn	Nordic Waste
Sagsnummer/lokalitetsnr	2420296
Udtagning: dato/initialer	
Modtaget på laboratoriet	05-02-2024
Rapport (seneste rapportrevision)	06-02-2024/AR-24-VL-01005165-01
Prøvenummer	862-2024-00516510
Prøve mærke	Mile 1866/Bl. prøve
Kunde Ref.:	EUAA59-24005165

Komponent	Resultat	Enhed	DL	Metode	Um (%)
Tørstof	83	%	1	DS/EN 15934:2012 A Gravimetrisk	15
Arsen (As)	4,2	mg/kg ts.	0,5	EN/ISO 15587-2:2003, DS/EN 16170:2016 mod. Beregning	30
Barium (Ba)	69	mg/kg ts.	1	DS 259:2003, SM 3120 ICP-OES	30
Bly (Pb)	19	mg/kg ts.	1	EN/ISO 15587-2:2003, DS/EN 16170:2016 mod. Beregning	30
Cadmium (Cd)	0,17	mg/kg ts.	0,02	EN/ISO 15587-2:2003, DS/EN 16170:2016 mod. Beregning	30
Chrom (Cr)	16	mg/kg ts.	1	EN/ISO 15587-2:2003, DS/EN 16170:2016 mod. Beregning	30
Kobber (Cu)	29	mg/kg ts.	1	EN/ISO 15587-2:2003, DS/EN 16170:2016 mod. Beregning	30
Kviksølv (Hg)	0,082	mg/kg ts.	0,01	EN/ISO 15587-2:2003, DS/EN 16175-1:2016mod. CV-AAS	30
Molybdæn (Mo)	< 1	mg/kg ts.	1	DS 259:2003, SM 3120 ICP-OES	30
Nikkel (Ni)	18	mg/kg ts.	0,5	EN/ISO 15587-2:2003, DS/EN 16170:2016 mod. Beregning	30
Selen (Se)	< 0,5	mg/kg ts.	0,5		30
Zink (Zn)	80	mg/kg ts.	2	EN/ISO 15587-2:2003, DS/EN 16170:2016 mod. Beregning	30
C6H6-C10	3,2	mg/kg ts.	2	REFLAB metode 1:2010 v.2 GC-FID	30
C10-C15	5,8	mg/kg ts.	5	REFLAB metode 1:2010 v.2 GC-FID	30
C15-C20	12	mg/kg ts.	5	REFLAB metode 1:2010 v.2 GC-FID	30
C20-C35	140	mg/kg ts.	5	REFLAB metode 1:2010 v.2 GC-FID	30
Sum (C10-C20)	18	mg/kg ts.		REFLAB metode 1:2010 v.2 GC-FID	
Sum (C6H6-C35)	160	mg/kg ts.		REFLAB metode 1:2010 v.2 GC-FID	
Fluoranthen	0,38	mg/kg ts.	0,01	REFLAB metode 4: 2008 v.2 GC-MS	40
Benzo(b+j+k)fluoranthen	0,34	mg/kg ts.	0,01	REFLAB metode 4: 2008 v.2 GC-MS	40
Benzo(a)pyren	0,2	mg/kg ts.	0,01	REFLAB metode 4: 2008 v.2 GC-MS	40
Indeno(1,2,3-cd)pyren	0,094	mg/kg ts.	0,01	REFLAB metode 4: 2008 v.2 GC-MS	40
Dibenz(a,h)anthracen	0,024	mg/kg ts.	0,01	REFLAB metode 4: 2008 v.2 GC-MS	40
Sum af 7 PAH'er	1	mg/kg ts.		REFLAB metode 4: 2008 v.2 GC-MS	

Dokumentnavn: Rapport AR-24-VL-01005165-01 att Lars Bjørn Hansen, Modtaget 05-02-2024 (2420296, Nordic Waste) (AllResults_AR-24-VL-01005165-01_0.p
Hører til sagsnummer: 09.09.09-J00-1-24
Registrering: Sagsnummer/lokalitetsnr

eurofins

Batch	EUAA59-24005165
Sagsnavn	Nordic Waste
Sagsnummer/lokalitetsnr	2420296
Udtagning: dato/initialer	
Modtaget på laboratoriet	05-02-2024
Rapport (seneste rapportrevision)	06-02-2024/AR-24-VL-01005165-01
Prøvenummer	862-2024-00516511
Prøve mærke	Mile 1867/Bl. prøve
Kunde Ref.:	EUAA59-24005165

Komponent	Resultat	Enhed	DL	Metode	Um (%)
Tørstof	61	%	1	DS/EN 15934:2012 A Gravimetrisk	15
Arsen (As)	9,7	mg/kg ts.	0,5	EN/ISO 15587-2:2003, DS/EN 16170:2016 mod. Beregning	30
Barium (Ba)	77	mg/kg ts.	1	DS 259:2003, SM 3120 ICP-OES	30
Bly (Pb)	7,1	mg/kg ts.	1	EN/ISO 15587-2:2003, DS/EN 16170:2016 mod. Beregning	30
Cadmium (Cd)	0,077	mg/kg ts.	0,02	EN/ISO 15587-2:2003, DS/EN 16170:2016 mod. Beregning	30
Chrom (Cr)	53	mg/kg ts.	1	EN/ISO 15587-2:2003, DS/EN 16170:2016 mod. Beregning	30
Kobber (Cu)	50	mg/kg ts.	1	EN/ISO 15587-2:2003, DS/EN 16170:2016 mod. Beregning	30
Kviksølv (Hg)	0,046	mg/kg ts.	0,01	EN/ISO 15587-2:2003, DS/EN 16175-1:2016mod. CV-AAS	30
Molybdæn (Mo)	6,5	mg/kg ts.	1	DS 259:2003, SM 3120 ICP-OES	30
Nikkel (Ni)	87	mg/kg ts.	0,5	EN/ISO 15587-2:2003, DS/EN 16170:2016 mod. Beregning	30
Selen (Se)	0,87	mg/kg ts.	0,5		30
Zink (Zn)	83	mg/kg ts.	2	EN/ISO 15587-2:2003, DS/EN 16170:2016 mod. Beregning	30
C6H6-C10	< 2	mg/kg ts.	2	REFLAB metode 1:2010 v.2 GC-FID	30
C10-C15	< 5	mg/kg ts.	5	REFLAB metode 1:2010 v.2 GC-FID	30
C15-C20	< 5	mg/kg ts.	5	REFLAB metode 1:2010 v.2 GC-FID	30
C20-C35	18	mg/kg ts.	5	REFLAB metode 1:2010 v.2 GC-FID	30
Sum (C10-C20)	#	mg/kg ts.		REFLAB metode 1:2010 v.2 GC-FID	
Sum (C6H6-C35)	18	mg/kg ts.		REFLAB metode 1:2010 v.2 GC-FID	
Fluoranthen	0,075	mg/kg ts.	0,01	REFLAB metode 4: 2008 v.2 GC-MS	40
Benzo(b+j+k)fluoranthen	0,065	mg/kg ts.	0,01	REFLAB metode 4: 2008 v.2 GC-MS	40
Benzo(a)pyren	0,041	mg/kg ts.	0,01	REFLAB metode 4: 2008 v.2 GC-MS	40
Indeno(1,2,3-cd)pyren	0,023	mg/kg ts.	0,01	REFLAB metode 4: 2008 v.2 GC-MS	40
Dibenz(a,h)anthracen	< 0,01	mg/kg ts.	0,01	REFLAB metode 4: 2008 v.2 GC-MS	40
Sum af 7 PAH'er	0,2	mg/kg ts.		REFLAB metode 4: 2008 v.2 GC-MS	

Dokumentnavn: Rapport_AR-24-VL-01005165-01_Lars Bjørn Hansen, Modtaget 05-02-2024 (2420296, Nordic Waste) (AllResults_AR-24-VL-01005165-01_0.p
Hører til sagsnummer: 09.02.00-K00-0034
Registreringsdato: 05-02-2024 11:41

Batch	EUAA59-24005165
Sagsnavn	Nordic Waste
Sagsnummer/lokalitetsnr	2420296
Udtagning: dato/initialer	
Modtaget på laboratoriet	05-02-2024
Rapport (seneste rapportrevision)	06-02-2024/AR-24-VL-01005165-01
Prøvenummer	862-2024-00516512
Prøve mærke	Mile 1868/Bl. prøve
Kunde Ref.:	EUAA59-24005165

Komponent	Resultat	Enhed	DL	Metode	Um (%)
Tørstof	89	%	1	DS/EN 15934:2012 A Gravimetrisk	15
Arsen (As)	5	mg/kg ts.	0,5	EN/ISO 15587-2:2003, DS/EN 16170:2016 mod. Beregning	30
Barium (Ba)	78	mg/kg ts.	1	DS 259:2003, SM 3120 ICP-OES	30
Bly (Pb)	24	mg/kg ts.	1	EN/ISO 15587-2:2003, DS/EN 16170:2016 mod. Beregning	30
Cadmium (Cd)	0,19	mg/kg ts.	0,02	EN/ISO 15587-2:2003, DS/EN 16170:2016 mod. Beregning	30
Chrom (Cr)	14	mg/kg ts.	1	EN/ISO 15587-2:2003, DS/EN 16170:2016 mod. Beregning	30
Kobber (Cu)	33	mg/kg ts.	1	EN/ISO 15587-2:2003, DS/EN 16170:2016 mod. Beregning	30
Kviksølv (Hg)	0,092	mg/kg ts.	0,01	EN/ISO 15587-2:2003, DS/EN 16175-1:2016mod. CV-AAS	30
Molybdæn (Mo)	2,1	mg/kg ts.	1	DS 259:2003, SM 3120 ICP-OES	30
Nikkel (Ni)	16	mg/kg ts.	0,5	EN/ISO 15587-2:2003, DS/EN 16170:2016 mod. Beregning	30
Selen (Se)	< 0,5	mg/kg ts.	0,5		30
Zink (Zn)	120	mg/kg ts.	2	EN/ISO 15587-2:2003, DS/EN 16170:2016 mod. Beregning	30
C6H6-C10	< 2	mg/kg ts.	2	REFLAB metode 1:2010 v.2 GC-FID	30
C10-C15	< 5	mg/kg ts.	5	REFLAB metode 1:2010 v.2 GC-FID	30
C15-C20	9,4	mg/kg ts.	5	REFLAB metode 1:2010 v.2 GC-FID	30
C20-C35	99	mg/kg ts.	5	REFLAB metode 1:2010 v.2 GC-FID	30
Sum (C10-C20)	9,4	mg/kg ts.		REFLAB metode 1:2010 v.2 GC-FID	
Sum (C6H6-C35)	110	mg/kg ts.		REFLAB metode 1:2010 v.2 GC-FID	
Fluoranthen	0,26	mg/kg ts.	0,01	REFLAB metode 4: 2008 v.2 GC-MS	40
Benzo(b+j+k)fluoranthen	0,28	mg/kg ts.	0,01	REFLAB metode 4: 2008 v.2 GC-MS	40
Benzo(a)pyren	0,16	mg/kg ts.	0,01	REFLAB metode 4: 2008 v.2 GC-MS	40
Indeno(1,2,3-cd)pyren	0,086	mg/kg ts.	0,01	REFLAB metode 4: 2008 v.2 GC-MS	40
Dibenz(a,h)anthracen	0,024	mg/kg ts.	0,01	REFLAB metode 4: 2008 v.2 GC-MS	40
Sum af 7 PAH'er	0,81	mg/kg ts.		REFLAB metode 4: 2008 v.2 GC-MS	

Dokumentnavn: Rapport_AR-24-VL-01005165-01_Lars Bjørn Hansen, Modtaget 05-02-2024 (2420296, Nordic Waste) (AllResults_AR-24-VL-01005165-01_0.p
Hører til sagsnummer: 09.02.00-K00-0034
Registreringsdato for sagsnummer: [illegible]

Batch	EUAA59-24005165
Sagsnavn	Nordic Waste
Sagsnummer/lokalitetsnr	2420296
Udtagning: dato/initialer	
Modtaget på laboratoriet	05-02-2024
Rapport (seneste rapportrevision)	06-02-2024/AR-24-VL-01005165-01
Prøvenummer	862-2024-00516513
Prøve mærke	Mile 1869/Bl. prøve
Kunde Ref.:	EUAA59-24005165

Komponent	Resultat	Enhed	DL	Metode	Um (%)
Tørstof	65	%	1	DS/EN 15934:2012 A Gravimetrisk	15
Arsen (As)	5,8	mg/kg ts.	0,5	EN/ISO 15587-2:2003, DS/EN 16170:2016 mod. Beregning	30
Barium (Ba)	58	mg/kg ts.	1	DS 259:2003, SM 3120 ICP-OES	30
Bly (Pb)	10	mg/kg ts.	1	EN/ISO 15587-2:2003, DS/EN 16170:2016 mod. Beregning	30
Cadmium (Cd)	0,44	mg/kg ts.	0,02	EN/ISO 15587-2:2003, DS/EN 16170:2016 mod. Beregning	30
Chrom (Cr)	58	mg/kg ts.	1	EN/ISO 15587-2:2003, DS/EN 16170:2016 mod. Beregning	30
Kobber (Cu)	54	mg/kg ts.	1	EN/ISO 15587-2:2003, DS/EN 16170:2016 mod. Beregning	30
Kviksølv (Hg)	0,045	mg/kg ts.	0,01	EN/ISO 15587-2:2003, DS/EN 16175-1:2016mod. CV-AAS	30
Molybdæn (Mo)	< 1	mg/kg ts.	1	DS 259:2003, SM 3120 ICP-OES	30
Nikkel (Ni)	81	mg/kg ts.	0,5	EN/ISO 15587-2:2003, DS/EN 16170:2016 mod. Beregning	30
Selen (Se)	1,5	mg/kg ts.	0,5		30
Zink (Zn)	100	mg/kg ts.	2	EN/ISO 15587-2:2003, DS/EN 16170:2016 mod. Beregning	30
C6H6-C10	< 2	mg/kg ts.	2	REFLAB metode 1:2010 v.2 GC-FID	30
C10-C15	< 5	mg/kg ts.	5	REFLAB metode 1:2010 v.2 GC-FID	30
C15-C20	9,5	mg/kg ts.	5	REFLAB metode 1:2010 v.2 GC-FID	30
C20-C35	97	mg/kg ts.	5	REFLAB metode 1:2010 v.2 GC-FID	30
Sum (C10-C20)	9,5	mg/kg ts.		REFLAB metode 1:2010 v.2 GC-FID	
Sum (C6H6-C35)	110	mg/kg ts.		REFLAB metode 1:2010 v.2 GC-FID	
Fluoranthen	0,079	mg/kg ts.	0,01	REFLAB metode 4: 2008 v.2 GC-MS	40
Benzo(b+j+k)fluoranthen	0,068	mg/kg ts.	0,01	REFLAB metode 4: 2008 v.2 GC-MS	40
Benzo(a)pyren	0,041	mg/kg ts.	0,01	REFLAB metode 4: 2008 v.2 GC-MS	40
Indeno(1,2,3-cd)pyren	0,026	mg/kg ts.	0,01	REFLAB metode 4: 2008 v.2 GC-MS	40
Dibenz(a,h)anthracen	< 0,01	mg/kg ts.	0,01	REFLAB metode 4: 2008 v.2 GC-MS	40
Sum af 7 PAH'er	0,21	mg/kg ts.		REFLAB metode 4: 2008 v.2 GC-MS	

Dokumentnavn: Rapport AR-24-VL-01005165-01 att Lars Bjørn Hansen, Modtaget 05-02-2024 (2420296, Nordic Waste) (AllResults_AR-24-VL-01005165-01_0.p
Hører til sagsnummer: 09.09.09-J00-1-24
Registrering: Sagsnummer/lokalitetsnr

eurofins

Batch	EUAA59-24005165
Sagsnavn	Nordic Waste
Sagsnummer/lokalitetsnr	2420296
Udtagning: dato/initialer	
Modtaget på laboratoriet	05-02-2024
Rapport (seneste rapportrevision)	06-02-2024/AR-24-VL-01005165-01
Prøvenummer	862-2024-00516514
Prøve mærke	Mile 1870/Bl. prøve
Kunde Ref.:	EUAA59-24005165

Komponent	Resultat	Enhed	DL	Metode	Um (%)
Tørstof	64	%	1	DS/EN 15934:2012 A Gravimetrisk	15
Arsen (As)	4,9	mg/kg ts.	0,5	EN/ISO 15587-2:2003, DS/EN 16170:2016 mod. Beregning	30
Barium (Ba)	-	mg/kg ts.	1	DS 259:2003, SM 3120 ICP-OES	30
Bly (Pb)	4,4	mg/kg ts.	1	EN/ISO 15587-2:2003, DS/EN 16170:2016 mod. Beregning	30
Cadmium (Cd)	0,061	mg/kg ts.	0,02	EN/ISO 15587-2:2003, DS/EN 16170:2016 mod. Beregning	30
Chrom (Cr)	53	mg/kg ts.	1	EN/ISO 15587-2:2003, DS/EN 16170:2016 mod. Beregning	30
Kobber (Cu)	46	mg/kg ts.	1	EN/ISO 15587-2:2003, DS/EN 16170:2016 mod. Beregning	30
Kviksølv (Hg)	0,04	mg/kg ts.	0,01	EN/ISO 15587-2:2003, DS/EN 16175-1:2016mod. CV-AAS	30
Molybdæn (Mo)	< 1	mg/kg ts.	1	DS 259:2003, SM 3120 ICP-OES	30
Nikkel (Ni)	86	mg/kg ts.	0,5	EN/ISO 15587-2:2003, DS/EN 16170:2016 mod. Beregning	30
Selen (Se)	0,6	mg/kg ts.	0,5		30
Zink (Zn)	71	mg/kg ts.	2	EN/ISO 15587-2:2003, DS/EN 16170:2016 mod. Beregning	30
C6H6-C10	2,3	mg/kg ts.	2	REFLAB metode 1:2010 v.2 GC-FID	30
C10-C15	< 5	mg/kg ts.	5	REFLAB metode 1:2010 v.2 GC-FID	30
C15-C20	9,4	mg/kg ts.	5	REFLAB metode 1:2010 v.2 GC-FID	30
C20-C35	110	mg/kg ts.	5	REFLAB metode 1:2010 v.2 GC-FID	30
Sum (C10-C20)	9,4	mg/kg ts.		REFLAB metode 1:2010 v.2 GC-FID	
Sum (C6H6-C35)	120	mg/kg ts.		REFLAB metode 1:2010 v.2 GC-FID	
Fluoranthen	< 0,01	mg/kg ts.	0,01	REFLAB metode 4: 2008 v.2 GC-MS	40
Benzo(b+j+k)fluoranthen	< 0,01	mg/kg ts.	0,01	REFLAB metode 4: 2008 v.2 GC-MS	40
Benzo(a)pyren	< 0,01	mg/kg ts.	0,01	REFLAB metode 4: 2008 v.2 GC-MS	40
Indeno(1,2,3-cd)pyren	< 0,01	mg/kg ts.	0,01	REFLAB metode 4: 2008 v.2 GC-MS	40
Dibenz(a,h)anthracen	< 0,01	mg/kg ts.	0,01	REFLAB metode 4: 2008 v.2 GC-MS	40
Sum af 7 PAH'er	#	mg/kg ts.		REFLAB metode 4: 2008 v.2 GC-MS	

Dokumentnavn: Rapport AR-24-VL-01005165-01 att Lars Bjørn Hansen, Modtaget 05-02-2024 (2420296, Nordic Waste) (AllResults_AR-24-VL-01005165-01_0.p
Hører til sagsnummer: 09.09.09.J00-1.24
Registrering: Sagsnummer/lokalitetsnr

Batch	EUAA59-24005165
Sagsnavn	Nordic Waste
Sagsnummer/lokalitetsnr	2420296
Udtagning: dato/initialer	
Modtaget på laboratoriet	05-02-2024
Rapport (seneste rapportrevision)	06-02-2024/AR-24-VL-01005165-01
Prøvenummer	862-2024-00516515
Prøve mærke	Mile 1871/Bl. prøve
Kunde Ref.:	EUAA59-24005165

Komponent	Resultat	Enhed	DL	Metode	Um (%)
Tørstof	57	%	1	DS/EN 15934:2012 A Gravimetrisk	15
Arsen (As)	7,4	mg/kg ts.	0,5	EN/ISO 15587-2:2003, DS/EN 16170:2016 mod. Beregning	30
Barium (Ba)	41	mg/kg ts.	1	DS 259:2003, SM 3120 ICP-OES	30
Bly (Pb)	7	mg/kg ts.	1	EN/ISO 15587-2:2003, DS/EN 16170:2016 mod. Beregning	30
Cadmium (Cd)	0,051	mg/kg ts.	0,02	EN/ISO 15587-2:2003, DS/EN 16170:2016 mod. Beregning	30
Chrom (Cr)	57	mg/kg ts.	1	EN/ISO 15587-2:2003, DS/EN 16170:2016 mod. Beregning	30
Kobber (Cu)	64	mg/kg ts.	1	EN/ISO 15587-2:2003, DS/EN 16170:2016 mod. Beregning	30
Kviksølv (Hg)	0,08	mg/kg ts.	0,01	EN/ISO 15587-2:2003, DS/EN 16175-1:2016mod. CV-AAS	30
Molybdæn (Mo)	< 1	mg/kg ts.	1	DS 259:2003, SM 3120 ICP-OES	30
Nikkel (Ni)	82	mg/kg ts.	0,5	EN/ISO 15587-2:2003, DS/EN 16170:2016 mod. Beregning	30
Selen (Se)	0,92	mg/kg ts.	0,5		30
Zink (Zn)	120	mg/kg ts.	2	EN/ISO 15587-2:2003, DS/EN 16170:2016 mod. Beregning	30
C6H6-C10	2,5	mg/kg ts.	2	REFLAB metode 1:2010 v.2 GC-FID	30
C10-C15	< 5	mg/kg ts.	5	REFLAB metode 1:2010 v.2 GC-FID	30
C15-C20	< 5	mg/kg ts.	5	REFLAB metode 1:2010 v.2 GC-FID	30
C20-C35	64	mg/kg ts.	5	REFLAB metode 1:2010 v.2 GC-FID	30
Sum (C10-C20)	#	mg/kg ts.		REFLAB metode 1:2010 v.2 GC-FID	
Sum (C6H6-C35)	66	mg/kg ts.		REFLAB metode 1:2010 v.2 GC-FID	
Fluoranthen	< 0,01	mg/kg ts.	0,01	REFLAB metode 4: 2008 v.2 GC-MS	40
Benzo(b+j+k)fluoranthen	< 0,01	mg/kg ts.	0,01	REFLAB metode 4: 2008 v.2 GC-MS	40
Benzo(a)pyren	< 0,01	mg/kg ts.	0,01	REFLAB metode 4: 2008 v.2 GC-MS	40
Indeno(1,2,3-cd)pyren	< 0,01	mg/kg ts.	0,01	REFLAB metode 4: 2008 v.2 GC-MS	40
Dibenz(a,h)anthracen	< 0,01	mg/kg ts.	0,01	REFLAB metode 4: 2008 v.2 GC-MS	40
Sum af 7 PAH'er	#	mg/kg ts.		REFLAB metode 4: 2008 v.2 GC-MS	

Dokumentnavn: Rapport AR-24-VL-01005165-01 ... Lars Bjørn Hansen, Modtaget 05-02-2024 (2420296, Nordic Waste) (AllResults_AR-24-VL-01005165-01_0.p
Hører til sagsnummer: 09.02.00-K00-1-24
Registreringsdato for prøven: ...

Batch	EUAA59-24005165
Sagsnavn	Nordic Waste
Sagsnummer/lokalitetsnr	2420296
Udtagning: dato/initialer	
Modtaget på laboratoriet	05-02-2024
Rapport (seneste rapportrevision)	06-02-2024/AR-24-VL-01005165-01
Prøvenummer	862-2024-00516516
Prøve mærke	Mile 1872/Bl. prøve
Kunde Ref.:	EUAA59-24005165

Komponent	Resultat	Enhed	DL	Metode	Um (%)
Tørstof	69	%	1	DS/EN 15934:2012 A Gravimetrisk	15
Arsen (As)	12	mg/kg ts.	0,5	EN/ISO 15587-2:2003, DS/EN 16170:2016 mod. Beregning	30
Barium (Ba)	46	mg/kg ts.	1	DS 259:2003, SM 3120 ICP-OES	30
Bly (Pb)	7,5	mg/kg ts.	1	EN/ISO 15587-2:2003, DS/EN 16170:2016 mod. Beregning	30
Cadmium (Cd)	0,063	mg/kg ts.	0,02	EN/ISO 15587-2:2003, DS/EN 16170:2016 mod. Beregning	30
Chrom (Cr)	54	mg/kg ts.	1	EN/ISO 15587-2:2003, DS/EN 16170:2016 mod. Beregning	30
Kobber (Cu)	57	mg/kg ts.	1	EN/ISO 15587-2:2003, DS/EN 16170:2016 mod. Beregning	30
Kviksølv (Hg)	0,059	mg/kg ts.	0,01	EN/ISO 15587-2:2003, DS/EN 16175-1:2016mod. CV-AAS	30
Molybdæn (Mo)	< 1	mg/kg ts.	1	DS 259:2003, SM 3120 ICP-OES	30
Nikkel (Ni)	91	mg/kg ts.	0,5	EN/ISO 15587-2:2003, DS/EN 16170:2016 mod. Beregning	30
Selen (Se)	0,66	mg/kg ts.	0,5		30
Zink (Zn)	100	mg/kg ts.	2	EN/ISO 15587-2:2003, DS/EN 16170:2016 mod. Beregning	30
C6H6-C10	2,2	mg/kg ts.	2	REFLAB metode 1:2010 v.2 GC-FID	30
C10-C15	< 5	mg/kg ts.	5	REFLAB metode 1:2010 v.2 GC-FID	30
C15-C20	14	mg/kg ts.	5	REFLAB metode 1:2010 v.2 GC-FID	30
C20-C35	120	mg/kg ts.	5	REFLAB metode 1:2010 v.2 GC-FID	30
Sum (C10-C20)	14	mg/kg ts.		REFLAB metode 1:2010 v.2 GC-FID	
Sum (C6H6-C35)	130	mg/kg ts.		REFLAB metode 1:2010 v.2 GC-FID	
Fluoranthen	0,034	mg/kg ts.	0,01	REFLAB metode 4: 2008 v.2 GC-MS	40
Benzo(b+j+k)fluoranthen	0,034	mg/kg ts.	0,01	REFLAB metode 4: 2008 v.2 GC-MS	40
Benzo(a)pyren	0,021	mg/kg ts.	0,01	REFLAB metode 4: 2008 v.2 GC-MS	40
Indeno(1,2,3-cd)pyren	0,012	mg/kg ts.	0,01	REFLAB metode 4: 2008 v.2 GC-MS	40
Dibenz(a,h)anthracen	< 0,01	mg/kg ts.	0,01	REFLAB metode 4: 2008 v.2 GC-MS	40
Sum af 7 PAH'er	0,1	mg/kg ts.		REFLAB metode 4: 2008 v.2 GC-MS	

Dokumentnavn: Rapport_AR-24-VL-01005165-01_Lars Bjørn Hansen, Modtaget 05-02-2024 (2420296, Nordic Waste) (AllResults_AR-24-VL-01005165-01_0.p
Hører til sagsnummer: 09.02.00-K00-1-24
Registreringsdato for sagsnummer: [illegible]

Batch	EUAA59-24005165
Sagsnavn	Nordic Waste
Sagsnummer/lokalitetsnr	2420296
Udtagning: dato/initialer	
Modtaget på laboratoriet	05-02-2024
Rapport (seneste rapportrevision)	06-02-2024/AR-24-VL-01005165-01
Prøvenummer	862-2024-00516517
Prøve mærke	Mile 1873/Bl. prøve
Kunde Ref.:	EUAA59-24005165

Komponent	Resultat	Enhed	DL	Metode	Um (%)
Tørstof	71	%	1	DS/EN 15934:2012 A Gravimetrisk	15
Arsen (As)	17	mg/kg ts.	0,5	EN/ISO 15587-2:2003, DS/EN 16170:2016 mod. Beregning	30
Barium (Ba)	420	mg/kg ts.	1	DS 259:2003, SM 3120 ICP-OES	30
Bly (Pb)	12	mg/kg ts.	1	EN/ISO 15587-2:2003, DS/EN 16170:2016 mod. Beregning	30
Cadmium (Cd)	0,073	mg/kg ts.	0,02	EN/ISO 15587-2:2003, DS/EN 16170:2016 mod. Beregning	30
Chrom (Cr)	69	mg/kg ts.	1	EN/ISO 15587-2:2003, DS/EN 16170:2016 mod. Beregning	30
Kobber (Cu)	58	mg/kg ts.	1	EN/ISO 15587-2:2003, DS/EN 16170:2016 mod. Beregning	30
Kviksølv (Hg)	0,074	mg/kg ts.	0,01	EN/ISO 15587-2:2003, DS/EN 16175-1:2016mod. CV-AAS	30
Molybdæn (Mo)	< 1	mg/kg ts.	1	DS 259:2003, SM 3120 ICP-OES	30
Nikkel (Ni)	120	mg/kg ts.	0,5	EN/ISO 15587-2:2003, DS/EN 16170:2016 mod. Beregning	30
Selen (Se)	0,69	mg/kg ts.	0,5		30
Zink (Zn)	99	mg/kg ts.	2	EN/ISO 15587-2:2003, DS/EN 16170:2016 mod. Beregning	30
C6H6-C10	< 2	mg/kg ts.	2	REFLAB metode 1:2010 v.2 GC-FID	30
C10-C15	< 5	mg/kg ts.	5	REFLAB metode 1:2010 v.2 GC-FID	30
C15-C20	< 5	mg/kg ts.	5	REFLAB metode 1:2010 v.2 GC-FID	30
C20-C35	25	mg/kg ts.	5	REFLAB metode 1:2010 v.2 GC-FID	30
Sum (C10-C20)	#	mg/kg ts.		REFLAB metode 1:2010 v.2 GC-FID	
Sum (C6H6-C35)	25	mg/kg ts.		REFLAB metode 1:2010 v.2 GC-FID	
Fluoranthen	0,67	mg/kg ts.	0,01	REFLAB metode 4: 2008 v.2 GC-MS	40
Benzo(b+j+k)fluoranthen	0,77	mg/kg ts.	0,01	REFLAB metode 4: 2008 v.2 GC-MS	40
Benzo(a)pyren	0,45	mg/kg ts.	0,01	REFLAB metode 4: 2008 v.2 GC-MS	40
Indeno(1,2,3-cd)pyren	0,24	mg/kg ts.	0,01	REFLAB metode 4: 2008 v.2 GC-MS	40
Dibenz(a,h)anthracen	0,072	mg/kg ts.	0,01	REFLAB metode 4: 2008 v.2 GC-MS	40
Sum af 7 PAH'er	2,2	mg/kg ts.		REFLAB metode 4: 2008 v.2 GC-MS	

Dokumentnavn: Rapport_AR-24-VL-01005165-01_Lars Bjørn Hansen, Modtaget 05-02-2024 (2420296, Nordic Waste) (AllResults_AR-24-VL-01005165-01_0.p
Hører til sagsnummer: 09.02.00-K00-0034
Registreringsnummer: 0-0000-00000-0000

Batch	EUAA59-24005165
Sagsnavn	Nordic Waste
Sagsnummer/lokalitetsnr	2420296
Udtagning: dato/initialer	
Modtaget på laboratoriet	05-02-2024
Rapport (seneste rapportrevision)	06-02-2024/AR-24-VL-01005165-01
Prøvenummer	862-2024-00516518
Prøve mærke	Mile 1874/Bl. prøve
Kunde Ref.:	EUAA59-24005165

Komponent	Resultat	Enhed	DL	Metode	Um (%)
Tørstof	64	%	1	DS/EN 15934:2012 A Gravimetrisk	15
Arsen (As)	7,5	mg/kg ts.	0,5	EN/ISO 15587-2:2003, DS/EN 16170:2016 mod. Beregning	30
Barium (Ba)	160	mg/kg ts.	1	DS 259:2003, SM 3120 ICP-OES	30
Bly (Pb)	6,2	mg/kg ts.	1	EN/ISO 15587-2:2003, DS/EN 16170:2016 mod. Beregning	30
Cadmium (Cd)	0,2	mg/kg ts.	0,02	EN/ISO 15587-2:2003, DS/EN 16170:2016 mod. Beregning	30
Chrom (Cr)	45	mg/kg ts.	1	EN/ISO 15587-2:2003, DS/EN 16170:2016 mod. Beregning	30
Kobber (Cu)	51	mg/kg ts.	1	EN/ISO 15587-2:2003, DS/EN 16170:2016 mod. Beregning	30
Kviksølv (Hg)	0,057	mg/kg ts.	0,01	EN/ISO 15587-2:2003, DS/EN 16175-1:2016mod. CV-AAS	30
Molybdæn (Mo)	< 1	mg/kg ts.	1	DS 259:2003, SM 3120 ICP-OES	30
Nikkel (Ni)	75	mg/kg ts.	0,5	EN/ISO 15587-2:2003, DS/EN 16170:2016 mod. Beregning	30
Selen (Se)	0,66	mg/kg ts.	0,5		30
Zink (Zn)	75	mg/kg ts.	2	EN/ISO 15587-2:2003, DS/EN 16170:2016 mod. Beregning	30
C6H6-C10	< 2	mg/kg ts.	2	REFLAB metode 1:2010 v.2 GC-FID	30
C10-C15	< 5	mg/kg ts.	5	REFLAB metode 1:2010 v.2 GC-FID	30
C15-C20	9,6	mg/kg ts.	5	REFLAB metode 1:2010 v.2 GC-FID	30
C20-C35	41	mg/kg ts.	5	REFLAB metode 1:2010 v.2 GC-FID	30
Sum (C10-C20)	9,6	mg/kg ts.		REFLAB metode 1:2010 v.2 GC-FID	
Sum (C6H6-C35)	51	mg/kg ts.		REFLAB metode 1:2010 v.2 GC-FID	
Fluoranthen	0,35	mg/kg ts.	0,01	REFLAB metode 4: 2008 v.2 GC-MS	40
Benzo(b+j+k)fluoranthen	0,67	mg/kg ts.	0,01	REFLAB metode 4: 2008 v.2 GC-MS	40
Benzo(a)pyren	0,42	mg/kg ts.	0,01	REFLAB metode 4: 2008 v.2 GC-MS	40
Indeno(1,2,3-cd)pyren	0,24	mg/kg ts.	0,01	REFLAB metode 4: 2008 v.2 GC-MS	40
Dibenz(a,h)anthracen	0,059	mg/kg ts.	0,01	REFLAB metode 4: 2008 v.2 GC-MS	40
Sum af 7 PAH'er	1,7	mg/kg ts.		REFLAB metode 4: 2008 v.2 GC-MS	

Dokumentnavn: Rapport_AR-24-VL-01005165-01_Lars Bjørn Hansen, Modtaget 05-02-2024 (2420296, Nordic Waste) (AllResults_AR-24-VL-01005165-01_0.p
Hører til sagsnummer: 09.02.00-P00-0024
Registreringsdato for sagsnummer: [illegible]

Batch	EUAA59-24005165
Sagsnavn	Nordic Waste
Sagsnummer/lokalitetsnr	2420296
Udtagning: dato/initialer	
Modtaget på laboratoriet	05-02-2024
Rapport (seneste rapportrevision)	06-02-2024/AR-24-VL-01005165-01
Prøvenummer	862-2024-00516519
Prøve mærke	Mile 1875/Bl. prøve
Kunde Ref.:	EUAA59-24005165

Komponent	Resultat	Enhed	DL	Metode	Um (%)
Tørstof	62	%	1	DS/EN 15934:2012 A Gravimetrisk	15
Arsen (As)	6,1	mg/kg ts.	0,5	EN/ISO 15587-2:2003, DS/EN 16170:2016 mod. Beregning	30
Barium (Ba)	66	mg/kg ts.	1	DS 259:2003, SM 3120 ICP-OES	30
Bly (Pb)	7,1	mg/kg ts.	1	EN/ISO 15587-2:2003, DS/EN 16170:2016 mod. Beregning	30
Cadmium (Cd)	0,32	mg/kg ts.	0,02	EN/ISO 15587-2:2003, DS/EN 16170:2016 mod. Beregning	30
Chrom (Cr)	41	mg/kg ts.	1	EN/ISO 15587-2:2003, DS/EN 16170:2016 mod. Beregning	30
Kobber (Cu)	48	mg/kg ts.	1	EN/ISO 15587-2:2003, DS/EN 16170:2016 mod. Beregning	30
Kviksølv (Hg)	0,046	mg/kg ts.	0,01	EN/ISO 15587-2:2003, DS/EN 16175-1:2016mod. CV-AAS	30
Molybdæn (Mo)	< 1	mg/kg ts.	1	DS 259:2003, SM 3120 ICP-OES	30
Nikkel (Ni)	55	mg/kg ts.	0,5	EN/ISO 15587-2:2003, DS/EN 16170:2016 mod. Beregning	30
Selen (Se)	< 0,5	mg/kg ts.	0,5		30
Zink (Zn)	75	mg/kg ts.	2	EN/ISO 15587-2:2003, DS/EN 16170:2016 mod. Beregning	30
C6H6-C10	2,2	mg/kg ts.	2	REFLAB metode 1:2010 v.2 GC-FID	30
C10-C15	< 5	mg/kg ts.	5	REFLAB metode 1:2010 v.2 GC-FID	30
C15-C20	7,8	mg/kg ts.	5	REFLAB metode 1:2010 v.2 GC-FID	30
C20-C35	94	mg/kg ts.	5	REFLAB metode 1:2010 v.2 GC-FID	30
Sum (C10-C20)	7,8	mg/kg ts.		REFLAB metode 1:2010 v.2 GC-FID	
Sum (C6H6-C35)	100	mg/kg ts.		REFLAB metode 1:2010 v.2 GC-FID	
Fluoranthen	0,06	mg/kg ts.	0,01	REFLAB metode 4: 2008 v.2 GC-MS	40
Benzo(b+j+k)fluoranthen	0,062	mg/kg ts.	0,01	REFLAB metode 4: 2008 v.2 GC-MS	40
Benzo(a)pyren	0,039	mg/kg ts.	0,01	REFLAB metode 4: 2008 v.2 GC-MS	40
Indeno(1,2,3-cd)pyren	0,024	mg/kg ts.	0,01	REFLAB metode 4: 2008 v.2 GC-MS	40
Dibenz(a,h)anthracen	< 0,01	mg/kg ts.	0,01	REFLAB metode 4: 2008 v.2 GC-MS	40
Sum af 7 PAH'er	0,19	mg/kg ts.		REFLAB metode 4: 2008 v.2 GC-MS	

Dokumentnavn: Rapport AR-24-VL-01005165-01 ... Lars Bjørn Hansen, Modtaget 05-02-2024 (2420296, Nordic Waste) (AllResults_AR-24-VL-01005165-01_0.p
Hører til sagsnummer: 09.02.00-K00-0034
Registreringsdato for sagsnummer: ...

Batch	EUAA59-24005165
Sagsnavn	Nordic Waste
Sagsnummer/lokalitetsnr	2420296
Udtagning: dato/initialer	
Modtaget på laboratoriet	05-02-2024
Rapport (seneste rapportrevision)	06-02-2024/AR-24-VL-01005165-01
Prøvenummer	862-2024-00516520
Prøve mærke	Mile 1876/Bl. prøve
Kunde Ref.:	EUAA59-24005165

Komponent	Resultat	Enhed	DL	Metode	Um (%)
Tørstof	63	%	1	DS/EN 15934:2012 A Gravimetrisk	15
Arsen (As)	14	mg/kg ts.	0,5	EN/ISO 15587-2:2003, DS/EN 16170:2016 mod. Beregning	30
Barium (Ba)	300	mg/kg ts.	1	DS 259:2003, SM 3120 ICP-OES	30
Bly (Pb)	12	mg/kg ts.	1	EN/ISO 15587-2:2003, DS/EN 16170:2016 mod. Beregning	30
Cadmium (Cd)	0,7	mg/kg ts.	0,02	EN/ISO 15587-2:2003, DS/EN 16170:2016 mod. Beregning	30
Chrom (Cr)	46	mg/kg ts.	1	EN/ISO 15587-2:2003, DS/EN 16170:2016 mod. Beregning	30
Kobber (Cu)	56	mg/kg ts.	1	EN/ISO 15587-2:2003, DS/EN 16170:2016 mod. Beregning	30
Kviksølv (Hg)	0,075	mg/kg ts.	0,01	EN/ISO 15587-2:2003, DS/EN 16175-1:2016mod. CV-AAS	30
Molybdæn (Mo)	< 1	mg/kg ts.	1	DS 259:2003, SM 3120 ICP-OES	30
Nikkel (Ni)	75	mg/kg ts.	0,5	EN/ISO 15587-2:2003, DS/EN 16170:2016 mod. Beregning	30
Selen (Se)	1,1	mg/kg ts.	0,5		30
Zink (Zn)	100	mg/kg ts.	2	EN/ISO 15587-2:2003, DS/EN 16170:2016 mod. Beregning	30
C6H6-C10	2	mg/kg ts.	2	REFLAB metode 1:2010 v.2 GC-FID	30
C10-C15	< 5	mg/kg ts.	5	REFLAB metode 1:2010 v.2 GC-FID	30
C15-C20	6,6	mg/kg ts.	5	REFLAB metode 1:2010 v.2 GC-FID	30
C20-C35	48	mg/kg ts.	5	REFLAB metode 1:2010 v.2 GC-FID	30
Sum (C10-C20)	6,6	mg/kg ts.		REFLAB metode 1:2010 v.2 GC-FID	
Sum (C6H6-C35)	56	mg/kg ts.		REFLAB metode 1:2010 v.2 GC-FID	
Fluoranthen	0,058	mg/kg ts.	0,01	REFLAB metode 4: 2008 v.2 GC-MS	40
Benzo(b+j+k)fluoranthen	0,063	mg/kg ts.	0,01	REFLAB metode 4: 2008 v.2 GC-MS	40
Benzo(a)pyren	0,036	mg/kg ts.	0,01	REFLAB metode 4: 2008 v.2 GC-MS	40
Indeno(1,2,3-cd)pyren	0,02	mg/kg ts.	0,01	REFLAB metode 4: 2008 v.2 GC-MS	40
Dibenz(a,h)anthracen	< 0,01	mg/kg ts.	0,01	REFLAB metode 4: 2008 v.2 GC-MS	40
Sum af 7 PAH'er	0,18	mg/kg ts.		REFLAB metode 4: 2008 v.2 GC-MS	

Dokumentnavn: Rapport_AR-24-VL-01005165-01_Lars Bjørn Hansen, Modtaget 05-02-2024 (2420296, Nordic Waste) (AllResults_AR-24-VL-01005165-01_0.p
Hører til sagsnummer: 09.02.00-K00-0034
Registreringsdato for sagsnummer: 01-01-2024

Batch	EUAA59-24005165
Sagsnavn	Nordic Waste
Sagsnummer/lokalitetsnr	2420296
Udtagning: dato/initialer	
Modtaget på laboratoriet	05-02-2024
Rapport (seneste rapportrevision)	06-02-2024/AR-24-VL-01005165-01
Prøvenummer	862-2024-00516521
Prøve mærke	Mile 1877/Bl. prøve
Kunde Ref.:	EUAA59-24005165

Komponent	Resultat	Enhed	DL	Metode	Um (%)
Tørstof	64	%	1	DS/EN 15934:2012 A Gravimetrisk	15
Arsen (As)	12	mg/kg ts.	0,5	EN/ISO 15587-2:2003, DS/EN 16170:2016 mod. Beregning	30
Barium (Ba)	230	mg/kg ts.	1	DS 259:2003, SM 3120 ICP-OES	30
Bly (Pb)	11	mg/kg ts.	1	EN/ISO 15587-2:2003, DS/EN 16170:2016 mod. Beregning	30
Cadmium (Cd)	0,34	mg/kg ts.	0,02	EN/ISO 15587-2:2003, DS/EN 16170:2016 mod. Beregning	30
Chrom (Cr)	47	mg/kg ts.	1	EN/ISO 15587-2:2003, DS/EN 16170:2016 mod. Beregning	30
Kobber (Cu)	33	mg/kg ts.	1	EN/ISO 15587-2:2003, DS/EN 16170:2016 mod. Beregning	30
Kviksølv (Hg)	0,045	mg/kg ts.	0,01	EN/ISO 15587-2:2003, DS/EN 16175-1:2016mod. CV-AAS	30
Molybdæn (Mo)	< 1	mg/kg ts.	1	DS 259:2003, SM 3120 ICP-OES	30
Nikkel (Ni)	59	mg/kg ts.	0,5	EN/ISO 15587-2:2003, DS/EN 16170:2016 mod. Beregning	30
Selen (Se)	< 0,5	mg/kg ts.	0,5		30
Zink (Zn)	77	mg/kg ts.	2	EN/ISO 15587-2:2003, DS/EN 16170:2016 mod. Beregning	30
C6H6-C10	2,1	mg/kg ts.	2	REFLAB metode 1:2010 v.2 GC-FID	30
C10-C15	< 5	mg/kg ts.	5	REFLAB metode 1:2010 v.2 GC-FID	30
C15-C20	< 5	mg/kg ts.	5	REFLAB metode 1:2010 v.2 GC-FID	30
C20-C35	16	mg/kg ts.	5	REFLAB metode 1:2010 v.2 GC-FID	30
Sum (C10-C20)	#	mg/kg ts.		REFLAB metode 1:2010 v.2 GC-FID	
Sum (C6H6-C35)	18	mg/kg ts.		REFLAB metode 1:2010 v.2 GC-FID	
Fluoranthen	0,017	mg/kg ts.	0,01	REFLAB metode 4: 2008 v.2 GC-MS	40
Benzo(b+j+k)fluoranthen	0,017	mg/kg ts.	0,01	REFLAB metode 4: 2008 v.2 GC-MS	40
Benzo(a)pyren	< 0,01	mg/kg ts.	0,01	REFLAB metode 4: 2008 v.2 GC-MS	40
Indeno(1,2,3-cd)pyren	< 0,01	mg/kg ts.	0,01	REFLAB metode 4: 2008 v.2 GC-MS	40
Dibenz(a,h)anthracen	< 0,01	mg/kg ts.	0,01	REFLAB metode 4: 2008 v.2 GC-MS	40
Sum af 7 PAH'er	0,033	mg/kg ts.		REFLAB metode 4: 2008 v.2 GC-MS	

Dokumentnavn: Rapport AR-24-VL-01005165-01 ... Lars Bjørn Hansen, Modtaget 05-02-2024 (2420296, Nordic Waste) (AllResults_AR-24-VL-01005165-01_0.p
Hører til sagsnummer: 09.02.00-I00-1-24
Registreringsdato for prøven: ...

Batch	EUAA59-24005165
Sagsnavn	Nordic Waste
Sagsnummer/lokalitetsnr	2420296
Udtagning: dato/initialer	
Modtaget på laboratoriet	05-02-2024
Rapport (seneste rapportrevision)	06-02-2024/AR-24-VL-01005165-01
Prøvenummer	862-2024-00516522
Prøve mærke	Mile 1878/Bl. prøve
Kunde Ref.:	EUAA59-24005165

Komponent	Resultat	Enhed	DL	Metode	Um (%)
Tørstof	78	%	1	DS/EN 15934:2012 A Gravimetrisk	15
Arsen (As)	4	mg/kg ts.	0,5	EN/ISO 15587-2:2003, DS/EN 16170:2016 mod. Beregning	30
Barium (Ba)	170	mg/kg ts.	1	DS 259:2003, SM 3120 ICP-OES	30
Bly (Pb)	14	mg/kg ts.	1	EN/ISO 15587-2:2003, DS/EN 16170:2016 mod. Beregning	30
Cadmium (Cd)	0,2	mg/kg ts.	0,02	EN/ISO 15587-2:2003, DS/EN 16170:2016 mod. Beregning	30
Chrom (Cr)	21	mg/kg ts.	1	EN/ISO 15587-2:2003, DS/EN 16170:2016 mod. Beregning	30
Kobber (Cu)	40	mg/kg ts.	1	EN/ISO 15587-2:2003, DS/EN 16170:2016 mod. Beregning	30
Kviksølv (Hg)	0,056	mg/kg ts.	0,01	EN/ISO 15587-2:2003, DS/EN 16175-1:2016mod. CV-AAS	30
Molybdæn (Mo)	1,5	mg/kg ts.	1	DS 259:2003, SM 3120 ICP-OES	30
Nikkel (Ni)	26	mg/kg ts.	0,5	EN/ISO 15587-2:2003, DS/EN 16170:2016 mod. Beregning	30
Selen (Se)	< 0,5	mg/kg ts.	0,5		30
Zink (Zn)	110	mg/kg ts.	2	EN/ISO 15587-2:2003, DS/EN 16170:2016 mod. Beregning	30
C6H6-C10	2,6	mg/kg ts.	2	REFLAB metode 1:2010 v.2 GC-FID	30
C10-C15	< 5	mg/kg ts.	5	REFLAB metode 1:2010 v.2 GC-FID	30
C15-C20	< 5	mg/kg ts.	5	REFLAB metode 1:2010 v.2 GC-FID	30
C20-C35	57	mg/kg ts.	5	REFLAB metode 1:2010 v.2 GC-FID	30
Sum (C10-C20)	#	mg/kg ts.		REFLAB metode 1:2010 v.2 GC-FID	
Sum (C6H6-C35)	59	mg/kg ts.		REFLAB metode 1:2010 v.2 GC-FID	
Fluoranthen	0,18	mg/kg ts.	0,01	REFLAB metode 4: 2008 v.2 GC-MS	40
Benzo(b+j+k)fluoranthen	0,17	mg/kg ts.	0,01	REFLAB metode 4: 2008 v.2 GC-MS	40
Benzo(a)pyren	0,1	mg/kg ts.	0,01	REFLAB metode 4: 2008 v.2 GC-MS	40
Indeno(1,2,3-cd)pyren	0,061	mg/kg ts.	0,01	REFLAB metode 4: 2008 v.2 GC-MS	40
Dibenz(a,h)anthracen	0,018	mg/kg ts.	0,01	REFLAB metode 4: 2008 v.2 GC-MS	40
Sum af 7 PAH'er	0,53	mg/kg ts.		REFLAB metode 4: 2008 v.2 GC-MS	

Dokumentnavn: Rapport AR-24-VL-01005165-01 ... Lars Bjørn Hansen, Modtaget 05-02-2024 (2420296, Nordic Waste) (AllResults_AR-24-VL-01005165-01_0.p
Hører til sagsnummer: 09.02.00-P00-0024
Registreringsdato: 05-02-2024 11:41

Batch	EUAA59-24005165
Sagsnavn	Nordic Waste
Sagsnummer/lokalitetsnr	2420296
Udtagning: dato/initialer	
Modtaget på laboratoriet	05-02-2024
Rapport (seneste rapportrevision)	06-02-2024/AR-24-VL-01005165-01
Prøvenummer	862-2024-00516523
Prøve mærke	Mile 1879/Bl. prøve
Kunde Ref.:	EUAA59-24005165

Komponent	Resultat	Enhed	DL	Metode	Um (%)
Tørstof	83	%	1	DS/EN 15934:2012 A Gravimetrisk	15
Arsen (As)	4,8	mg/kg ts.	0,5	EN/ISO 15587-2:2003, DS/EN 16170:2016 mod. Beregning	30
Barium (Ba)	96	mg/kg ts.	1	DS 259:2003, SM 3120 ICP-OES	30
Bly (Pb)	24	mg/kg ts.	1	EN/ISO 15587-2:2003, DS/EN 16170:2016 mod. Beregning	30
Cadmium (Cd)	0,38	mg/kg ts.	0,02	EN/ISO 15587-2:2003, DS/EN 16170:2016 mod. Beregning	30
Chrom (Cr)	24	mg/kg ts.	1	EN/ISO 15587-2:2003, DS/EN 16170:2016 mod. Beregning	30
Kobber (Cu)	34	mg/kg ts.	1	EN/ISO 15587-2:2003, DS/EN 16170:2016 mod. Beregning	30
Kviksølv (Hg)	0,11	mg/kg ts.	0,01	EN/ISO 15587-2:2003, DS/EN 16175-1:2016mod. CV-AAS	30
Molybdæn (Mo)	< 1	mg/kg ts.	1	DS 259:2003, SM 3120 ICP-OES	30
Nikkel (Ni)	28	mg/kg ts.	0,5	EN/ISO 15587-2:2003, DS/EN 16170:2016 mod. Beregning	30
Selen (Se)	0,67	mg/kg ts.	0,5		30
Zink (Zn)	95	mg/kg ts.	2	EN/ISO 15587-2:2003, DS/EN 16170:2016 mod. Beregning	30
C6H6-C10	< 2	mg/kg ts.	2	REFLAB metode 1:2010 v.2 GC-FID	30
C10-C15	< 5	mg/kg ts.	5	REFLAB metode 1:2010 v.2 GC-FID	30
C15-C20	< 5	mg/kg ts.	5	REFLAB metode 1:2010 v.2 GC-FID	30
C20-C35	57	mg/kg ts.	5	REFLAB metode 1:2010 v.2 GC-FID	30
Sum (C10-C20)	#	mg/kg ts.		REFLAB metode 1:2010 v.2 GC-FID	
Sum (C6H6-C35)	57	mg/kg ts.		REFLAB metode 1:2010 v.2 GC-FID	
Fluoranthen	0,38	mg/kg ts.	0,01	REFLAB metode 4: 2008 v.2 GC-MS	40
Benzo(b+j+k)fluoranthen	0,39	mg/kg ts.	0,01	REFLAB metode 4: 2008 v.2 GC-MS	40
Benzo(a)pyren	0,25	mg/kg ts.	0,01	REFLAB metode 4: 2008 v.2 GC-MS	40
Indeno(1,2,3-cd)pyren	0,16	mg/kg ts.	0,01	REFLAB metode 4: 2008 v.2 GC-MS	40
Dibenz(a,h)anthracen	0,046	mg/kg ts.	0,01	REFLAB metode 4: 2008 v.2 GC-MS	40
Sum af 7 PAH'er	1,2	mg/kg ts.		REFLAB metode 4: 2008 v.2 GC-MS	

Dokumentnavn: Rapport AR-24-VL-01005165-01 att Lars Bjørn Hansen, Modtaget 05-02-2024 (2420296, Nordic Waste) (AllResults_AR-24-VL-01005165-01_0.p
Hører til sagsnummer: 09.09.09-J00-1-24
Registrering: Sagsnummer/lokalitetsnr

eurofins

Batch	EUAA59-24005165
Sagsnavn	Nordic Waste
Sagsnummer/lokalitetsnr	2420296
Udtagning: dato/initialer	
Modtaget på laboratoriet	05-02-2024
Rapport (seneste rapportrevision)	06-02-2024/AR-24-VL-01005165-01
Prøvenummer	862-2024-00516524
Prøve mærke	Mile 1880/Bl. prøve
Kunde Ref.:	EUAA59-24005165

Komponent	Resultat	Enhed	DL	Metode	Um (%)
Tørstof	70	%	1	DS/EN 15934:2012 A Gravimetrisk	15
Arsen (As)	5,3	mg/kg ts.	0,5	EN/ISO 15587-2:2003, DS/EN 16170:2016 mod. Beregning	30
Barium (Ba)	110	mg/kg ts.	1	DS 259:2003, SM 3120 ICP-OES	30
Bly (Pb)	12	mg/kg ts.	1	EN/ISO 15587-2:2003, DS/EN 16170:2016 mod. Beregning	30
Cadmium (Cd)	0,14	mg/kg ts.	0,02	EN/ISO 15587-2:2003, DS/EN 16170:2016 mod. Beregning	30
Chrom (Cr)	34	mg/kg ts.	1	EN/ISO 15587-2:2003, DS/EN 16170:2016 mod. Beregning	30
Kobber (Cu)	40	mg/kg ts.	1	EN/ISO 15587-2:2003, DS/EN 16170:2016 mod. Beregning	30
Kviksølv (Hg)	0,084	mg/kg ts.	0,01	EN/ISO 15587-2:2003, DS/EN 16175-1:2016mod. CV-AAS	30
Molybdæn (Mo)	< 1	mg/kg ts.	1	DS 259:2003, SM 3120 ICP-OES	30
Nikkel (Ni)	43	mg/kg ts.	0,5	EN/ISO 15587-2:2003, DS/EN 16170:2016 mod. Beregning	30
Selen (Se)	0,56	mg/kg ts.	0,5		30
Zink (Zn)	85	mg/kg ts.	2	EN/ISO 15587-2:2003, DS/EN 16170:2016 mod. Beregning	30
C6H6-C10	2,7	mg/kg ts.	2	REFLAB metode 1:2010 v.2 GC-FID	30
C10-C15	< 5	mg/kg ts.	5	REFLAB metode 1:2010 v.2 GC-FID	30
C15-C20	10	mg/kg ts.	5	REFLAB metode 1:2010 v.2 GC-FID	30
C20-C35	100	mg/kg ts.	5	REFLAB metode 1:2010 v.2 GC-FID	30
Sum (C10-C20)	10	mg/kg ts.		REFLAB metode 1:2010 v.2 GC-FID	
Sum (C6H6-C35)	110	mg/kg ts.		REFLAB metode 1:2010 v.2 GC-FID	
Fluoranthen	0,36	mg/kg ts.	0,01	REFLAB metode 4: 2008 v.2 GC-MS	40
Benzo(b+j+k)fluoranthen	0,33	mg/kg ts.	0,01	REFLAB metode 4: 2008 v.2 GC-MS	40
Benzo(a)pyren	0,2	mg/kg ts.	0,01	REFLAB metode 4: 2008 v.2 GC-MS	40
Indeno(1,2,3-cd)pyren	0,11	mg/kg ts.	0,01	REFLAB metode 4: 2008 v.2 GC-MS	40
Dibenz(a,h)anthracen	0,029	mg/kg ts.	0,01	REFLAB metode 4: 2008 v.2 GC-MS	40
Sum af 7 PAH'er	1	mg/kg ts.		REFLAB metode 4: 2008 v.2 GC-MS	

Dokumentnavn: Rapport_AR-24-VL-01005165-01_Lars Bjørn Hansen, Modtaget 05-02-2024 (2420296, Nordic Waste) (AllResults_AR-24-VL-01005165-01_0.p
Hører til sagsnummer: 09.02.00-K00-0034
Registreringsdato: 05-02-2024 11:41

Batch	EUAA59-24005165
Sagsnavn	Nordic Waste
Sagsnummer/lokalitetsnr	2420296
Udtagning: dato/initialer	
Modtaget på laboratoriet	05-02-2024
Rapport (seneste rapportrevision)	06-02-2024/AR-24-VL-01005165-01
Prøvenummer	862-2024-00516525
Prøve mærke	Mile 1881/Bl. prøve
Kunde Ref.:	EUAA59-24005165

Komponent	Resultat	Enhed	DL	Metode	Um (%)
Tørstof	72	%	1	DS/EN 15934:2012 A Gravimetrisk	15
Arsen (As)	5,4	mg/kg ts.	0,5	EN/ISO 15587-2:2003, DS/EN 16170:2016 mod. Beregning	30
Barium (Ba)	110	mg/kg ts.	1	DS 259:2003, SM 3120 ICP-OES	30
Bly (Pb)	36	mg/kg ts.	1	EN/ISO 15587-2:2003, DS/EN 16170:2016 mod. Beregning	30
Cadmium (Cd)	2,8	mg/kg ts.	0,02	EN/ISO 15587-2:2003, DS/EN 16170:2016 mod. Beregning	30
Chrom (Cr)	32	mg/kg ts.	1	EN/ISO 15587-2:2003, DS/EN 16170:2016 mod. Beregning	30
Kobber (Cu)	48	mg/kg ts.	1	EN/ISO 15587-2:2003, DS/EN 16170:2016 mod. Beregning	30
Kviksølv (Hg)	0,062	mg/kg ts.	0,01	EN/ISO 15587-2:2003, DS/EN 16175-1:2016mod. CV-AAS	30
Molybdæn (Mo)	2,1	mg/kg ts.	1	DS 259:2003, SM 3120 ICP-OES	30
Nikkel (Ni)	71	mg/kg ts.	0,5	EN/ISO 15587-2:2003, DS/EN 16170:2016 mod. Beregning	30
Selen (Se)	2,5	mg/kg ts.	0,5		30
Zink (Zn)	140	mg/kg ts.	2	EN/ISO 15587-2:2003, DS/EN 16170:2016 mod. Beregning	30
C6H6-C10	< 2	mg/kg ts.	2	REFLAB metode 1:2010 v.2 GC-FID	30
C10-C15	< 5	mg/kg ts.	5	REFLAB metode 1:2010 v.2 GC-FID	30
C15-C20	< 5	mg/kg ts.	5	REFLAB metode 1:2010 v.2 GC-FID	30
C20-C35	8,4	mg/kg ts.	5	REFLAB metode 1:2010 v.2 GC-FID	30
Sum (C10-C20)	#	mg/kg ts.		REFLAB metode 1:2010 v.2 GC-FID	
Sum (C6H6-C35)	8,4	mg/kg ts.		REFLAB metode 1:2010 v.2 GC-FID	
Fluoranthen	0,44	mg/kg ts.	0,01	REFLAB metode 4: 2008 v.2 GC-MS	40
Benzo(b+j+k)fluoranthen	0,43	mg/kg ts.	0,01	REFLAB metode 4: 2008 v.2 GC-MS	40
Benzo(a)pyren	0,27	mg/kg ts.	0,01	REFLAB metode 4: 2008 v.2 GC-MS	40
Indeno(1,2,3-cd)pyren	0,16	mg/kg ts.	0,01	REFLAB metode 4: 2008 v.2 GC-MS	40
Dibenz(a,h)anthracen	0,039	mg/kg ts.	0,01	REFLAB metode 4: 2008 v.2 GC-MS	40
Sum af 7 PAH'er	1,3	mg/kg ts.		REFLAB metode 4: 2008 v.2 GC-MS	

Dokumentnavn: Rapport AR-24-VL-01005165-01 att Lars Bjørn Hansen, Modtaget 05-02-2024 (2420296, Nordic Waste) (AllResults_AR-24-VL-01005165-01_0.p
Hører til sagsnummer: 09.09.09-J00-1-24
Registrering: Sagsnummer/lokalitetsnr

eurofins

Batch	EUAA59-24005165
Sagsnavn	Nordic Waste
Sagsnummer/lokalitetsnr	2420296
Udtagning: dato/initialer	
Modtaget på laboratoriet	05-02-2024
Rapport (seneste rapportrevision)	06-02-2024/AR-24-VL-01005165-01
Prøvenummer	862-2024-00516526
Prøve mærke	Mile 1882/Bl. prøve
Kunde Ref.:	EUAA59-24005165

Komponent	Resultat	Enhed	DL	Metode	Um (%)
Tørstof	73	%	1	DS/EN 15934:2012 A Gravimetrisk	15
Arsen (As)	5,2	mg/kg ts.	0,5	EN/ISO 15587-2:2003, DS/EN 16170:2016 mod. Beregning	30
Barium (Ba)	110	mg/kg ts.	1	DS 259:2003, SM 3120 ICP-OES	30
Bly (Pb)	13	mg/kg ts.	1	EN/ISO 15587-2:2003, DS/EN 16170:2016 mod. Beregning	30
Cadmium (Cd)	0,25	mg/kg ts.	0,02	EN/ISO 15587-2:2003, DS/EN 16170:2016 mod. Beregning	30
Chrom (Cr)	26	mg/kg ts.	1	EN/ISO 15587-2:2003, DS/EN 16170:2016 mod. Beregning	30
Kobber (Cu)	31	mg/kg ts.	1	EN/ISO 15587-2:2003, DS/EN 16170:2016 mod. Beregning	30
Kviksølv (Hg)	0,059	mg/kg ts.	0,01	EN/ISO 15587-2:2003, DS/EN 16175-1:2016mod. CV-AAS	30
Molybdæn (Mo)	< 1	mg/kg ts.	1	DS 259:2003, SM 3120 ICP-OES	30
Nikkel (Ni)	34	mg/kg ts.	0,5	EN/ISO 15587-2:2003, DS/EN 16170:2016 mod. Beregning	30
Selen (Se)	0,63	mg/kg ts.	0,5		30
Zink (Zn)	70	mg/kg ts.	2	EN/ISO 15587-2:2003, DS/EN 16170:2016 mod. Beregning	30
C6H6-C10	< 2	mg/kg ts.	2	REFLAB metode 1:2010 v.2 GC-FID	30
C10-C15	7,9	mg/kg ts.	5	REFLAB metode 1:2010 v.2 GC-FID	30
C15-C20	14	mg/kg ts.	5	REFLAB metode 1:2010 v.2 GC-FID	30
C20-C35	110	mg/kg ts.	5	REFLAB metode 1:2010 v.2 GC-FID	30
Sum (C10-C20)	22	mg/kg ts.		REFLAB metode 1:2010 v.2 GC-FID	
Sum (C6H6-C35)	130	mg/kg ts.		REFLAB metode 1:2010 v.2 GC-FID	
Fluoranthen	0,12	mg/kg ts.	0,01	REFLAB metode 4: 2008 v.2 GC-MS	40
Benzo(b+j+k)fluoranthen	0,1	mg/kg ts.	0,01	REFLAB metode 4: 2008 v.2 GC-MS	40
Benzo(a)pyren	0,065	mg/kg ts.	0,01	REFLAB metode 4: 2008 v.2 GC-MS	40
Indeno(1,2,3-cd)pyren	0,036	mg/kg ts.	0,01	REFLAB metode 4: 2008 v.2 GC-MS	40
Dibenz(a,h)anthracen	< 0,01	mg/kg ts.	0,01	REFLAB metode 4: 2008 v.2 GC-MS	40
Sum af 7 PAH'er	0,32	mg/kg ts.		REFLAB metode 4: 2008 v.2 GC-MS	

Dokumentnavn: Rapport AR-24-VL-01005165-01 att Lars Bjørn Hansen, Modtaget 05-02-2024 (2420296, Nordic Waste) (AllResults_AR-24-VL-01005165-01_0.p
Hører til sagsnummer: 09.00.00.J00-1.24
Registrering: Sagsnummer/lokalitetsnr

eurofins

Batch	EUAA59-24005165
Sagsnavn	Nordic Waste
Sagsnummer/lokalitetsnr	2420296
Udtagning: dato/initialer	
Modtaget på laboratoriet	05-02-2024
Rapport (seneste rapportrevision)	06-02-2024/AR-24-VL-01005165-01
Prøvenummer	862-2024-00516527
Prøve mærke	Mile 1883/Bl. prøve
Kunde Ref.:	EUAA59-24005165

Komponent	Resultat	Enhed	DL	Metode	Um (%)
Tørstof	78	%	1	DS/EN 15934:2012 A Gravimetrisk	15
Arsen (As)	3,2	mg/kg ts.	0,5	EN/ISO 15587-2:2003, DS/EN 16170:2016 mod. Beregning	30
Barium (Ba)	46	mg/kg ts.	1	DS 259:2003, SM 3120 ICP-OES	30
Bly (Pb)	11	mg/kg ts.	1	EN/ISO 15587-2:2003, DS/EN 16170:2016 mod. Beregning	30
Cadmium (Cd)	0,18	mg/kg ts.	0,02	EN/ISO 15587-2:2003, DS/EN 16170:2016 mod. Beregning	30
Chrom (Cr)	11	mg/kg ts.	1	EN/ISO 15587-2:2003, DS/EN 16170:2016 mod. Beregning	30
Kobber (Cu)	15	mg/kg ts.	1	EN/ISO 15587-2:2003, DS/EN 16170:2016 mod. Beregning	30
Kviksølv (Hg)	0,14	mg/kg ts.	0,01	EN/ISO 15587-2:2003, DS/EN 16175-1:2016mod. CV-AAS	30
Molybdæn (Mo)	< 1	mg/kg ts.	1	DS 259:2003, SM 3120 ICP-OES	30
Nikkel (Ni)	12	mg/kg ts.	0,5	EN/ISO 15587-2:2003, DS/EN 16170:2016 mod. Beregning	30
Selen (Se)	< 0,5	mg/kg ts.	0,5		30
Zink (Zn)	43	mg/kg ts.	2	EN/ISO 15587-2:2003, DS/EN 16170:2016 mod. Beregning	30
C6H6-C10	6,1	mg/kg ts.	2	REFLAB metode 1:2010 v.2 GC-FID	30
C10-C15	< 5	mg/kg ts.	5	REFLAB metode 1:2010 v.2 GC-FID	30
C15-C20	9,5	mg/kg ts.	5	REFLAB metode 1:2010 v.2 GC-FID	30
C20-C35	59	mg/kg ts.	5	REFLAB metode 1:2010 v.2 GC-FID	30
Sum (C10-C20)	9,5	mg/kg ts.		REFLAB metode 1:2010 v.2 GC-FID	
Sum (C6H6-C35)	75	mg/kg ts.		REFLAB metode 1:2010 v.2 GC-FID	
Fluoranthen	0,62	mg/kg ts.	0,01	REFLAB metode 4: 2008 v.2 GC-MS	40
Benzo(b+j+k)fluoranthen	0,79	mg/kg ts.	0,01	REFLAB metode 4: 2008 v.2 GC-MS	40
Benzo(a)pyren	0,49	mg/kg ts.	0,01	REFLAB metode 4: 2008 v.2 GC-MS	40
Indeno(1,2,3-cd)pyren	0,33	mg/kg ts.	0,01	REFLAB metode 4: 2008 v.2 GC-MS	40
Dibenz(a,h)anthracen	0,099	mg/kg ts.	0,01	REFLAB metode 4: 2008 v.2 GC-MS	40
Sum af 7 PAH'er	2,3	mg/kg ts.		REFLAB metode 4: 2008 v.2 GC-MS	

Dokumentnavn: Rapport AR-24-VL-01005165-01 att Lars Bjørn Hansen, Modtaget 05-02-2024 (2420296, Nordic Waste) (AllResults_AR-24-VL-01005165-01_0.p
Hører til sagsnummer: 09.09.09.J00-1.24
Registrering: Sagsnummer/lokalitetsnr

eurofins

Batch	EUAA59-24005165
Sagsnavn	Nordic Waste
Sagsnummer/lokalitetsnr	2420296
Udtagning: dato/initialer	
Modtaget på laboratoriet	05-02-2024
Rapport (seneste rapportrevision)	06-02-2024/AR-24-VL-01005165-01
Prøvenummer	862-2024-00516528
Prøve mærke	Mile 1884/Bl. prøve
Kunde Ref.:	EUAA59-24005165

Komponent	Resultat	Enhed	DL	Metode	Um (%)
Tørstof	82	%	1	DS/EN 15934:2012 A Gravimetrisk	15
Arsen (As)	4,4	mg/kg ts.	0,5	EN/ISO 15587-2:2003, DS/EN 16170:2016 mod. Beregning	30
Barium (Ba)	83	mg/kg ts.	1	DS 259:2003, SM 3120 ICP-OES	30
Bly (Pb)	12	mg/kg ts.	1	EN/ISO 15587-2:2003, DS/EN 16170:2016 mod. Beregning	30
Cadmium (Cd)	0,26	mg/kg ts.	0,02	EN/ISO 15587-2:2003, DS/EN 16170:2016 mod. Beregning	30
Chrom (Cr)	21	mg/kg ts.	1	EN/ISO 15587-2:2003, DS/EN 16170:2016 mod. Beregning	30
Kobber (Cu)	26	mg/kg ts.	1	EN/ISO 15587-2:2003, DS/EN 16170:2016 mod. Beregning	30
Kviksølv (Hg)	0,063	mg/kg ts.	0,01	EN/ISO 15587-2:2003, DS/EN 16175-1:2016mod. CV-AAS	30
Molybdæn (Mo)	< 1	mg/kg ts.	1	DS 259:2003, SM 3120 ICP-OES	30
Nikkel (Ni)	27	mg/kg ts.	0,5	EN/ISO 15587-2:2003, DS/EN 16170:2016 mod. Beregning	30
Selen (Se)	< 0,5	mg/kg ts.	0,5		30
Zink (Zn)	60	mg/kg ts.	2	EN/ISO 15587-2:2003, DS/EN 16170:2016 mod. Beregning	30
C6H6-C10	3,6	mg/kg ts.	2	REFLAB metode 1:2010 v.2 GC-FID	30
C10-C15	< 5	mg/kg ts.	5	REFLAB metode 1:2010 v.2 GC-FID	30
C15-C20	8	mg/kg ts.	5	REFLAB metode 1:2010 v.2 GC-FID	30
C20-C35	87	mg/kg ts.	5	REFLAB metode 1:2010 v.2 GC-FID	30
Sum (C10-C20)	8	mg/kg ts.		REFLAB metode 1:2010 v.2 GC-FID	
Sum (C6H6-C35)	98	mg/kg ts.		REFLAB metode 1:2010 v.2 GC-FID	
Fluoranthen	0,12	mg/kg ts.	0,01	REFLAB metode 4: 2008 v.2 GC-MS	40
Benzo(b+j+k)fluoranthen	0,1	mg/kg ts.	0,01	REFLAB metode 4: 2008 v.2 GC-MS	40
Benzo(a)pyren	0,063	mg/kg ts.	0,01	REFLAB metode 4: 2008 v.2 GC-MS	40
Indeno(1,2,3-cd)pyren	0,037	mg/kg ts.	0,01	REFLAB metode 4: 2008 v.2 GC-MS	40
Dibenz(a,h)anthracen	< 0,01	mg/kg ts.	0,01	REFLAB metode 4: 2008 v.2 GC-MS	40
Sum af 7 PAH'er	0,32	mg/kg ts.		REFLAB metode 4: 2008 v.2 GC-MS	

Dokumentnavn: Rapport_AR-24-VL-01005165-01_Lars Bjørn Hansen, Modtaget 05-02-2024 (2420296, Nordic Waste) (AllResults_AR-24-VL-01005165-01_0.p
Hører til sagsnummer: 09.02.00-K00-1-24
Registreringsdato for sagsnummer: 05-02-2024

Batch	EUAA59-24005165
Sagsnavn	Nordic Waste
Sagsnummer/lokalitetsnr	2420296
Udtagning: dato/initialer	
Modtaget på laboratoriet	05-02-2024
Rapport (seneste rapportrevision)	06-02-2024/AR-24-VL-01005165-01
Prøvenummer	862-2024-00516529
Prøve mærke	Mile 1885/Bl. prøve
Kunde Ref.:	EUAA59-24005165

Komponent	Resultat	Enhed	DL	Metode	Um (%)
Tørstof	71	%	1	DS/EN 15934:2012 A Gravimetrisk	15
Arsen (As)	5,8	mg/kg ts.	0,5	EN/ISO 15587-2:2003, DS/EN 16170:2016 mod. Beregning	30
Barium (Ba)	140	mg/kg ts.	1	DS 259:2003, SM 3120 ICP-OES	30
Bly (Pb)	22	mg/kg ts.	1	EN/ISO 15587-2:2003, DS/EN 16170:2016 mod. Beregning	30
Cadmium (Cd)	0,27	mg/kg ts.	0,02	EN/ISO 15587-2:2003, DS/EN 16170:2016 mod. Beregning	30
Chrom (Cr)	21	mg/kg ts.	1	EN/ISO 15587-2:2003, DS/EN 16170:2016 mod. Beregning	30
Kobber (Cu)	41	mg/kg ts.	1	EN/ISO 15587-2:2003, DS/EN 16170:2016 mod. Beregning	30
Kviksølv (Hg)	0,085	mg/kg ts.	0,01	EN/ISO 15587-2:2003, DS/EN 16175-1:2016mod. CV-AAS	30
Molybdæn (Mo)	< 1	mg/kg ts.	1	DS 259:2003, SM 3120 ICP-OES	30
Nikkel (Ni)	30	mg/kg ts.	0,5	EN/ISO 15587-2:2003, DS/EN 16170:2016 mod. Beregning	30
Selen (Se)	0,93	mg/kg ts.	0,5		30
Zink (Zn)	69	mg/kg ts.	2	EN/ISO 15587-2:2003, DS/EN 16170:2016 mod. Beregning	30
C6H6-C10	3	mg/kg ts.	2	REFLAB metode 1:2010 v.2 GC-FID	30
C10-C15	9,2	mg/kg ts.	5	REFLAB metode 1:2010 v.2 GC-FID	30
C15-C20	20	mg/kg ts.	5	REFLAB metode 1:2010 v.2 GC-FID	30
C20-C35	150	mg/kg ts.	5	REFLAB metode 1:2010 v.2 GC-FID	30
Sum (C10-C20)	29	mg/kg ts.		REFLAB metode 1:2010 v.2 GC-FID	
Sum (C6H6-C35)	180	mg/kg ts.		REFLAB metode 1:2010 v.2 GC-FID	
Fluoranthen	2,6	mg/kg ts.	0,01	REFLAB metode 4: 2008 v.2 GC-MS	40
Benzo(b+j+k)fluoranthen	2,1	mg/kg ts.	0,01	REFLAB metode 4: 2008 v.2 GC-MS	40
Benzo(a)pyren	1,2	mg/kg ts.	0,01	REFLAB metode 4: 2008 v.2 GC-MS	40
Indeno(1,2,3-cd)pyren	0,69	mg/kg ts.	0,01	REFLAB metode 4: 2008 v.2 GC-MS	40
Dibenz(a,h)anthracen	0,18	mg/kg ts.	0,01	REFLAB metode 4: 2008 v.2 GC-MS	40
Sum af 7 PAH'er	6,9	mg/kg ts.		REFLAB metode 4: 2008 v.2 GC-MS	

Dokumentnavn: Rapport AR-24-VL-01005165-01 att Lars Bjørn Hansen, Modtaget 05-02-2024 (2420296, Nordic Waste) (AllResults_AR-24-VL-01005165-01_0.p
Hører til sagsnummer: 09.09.09-J00-1-24
Registrering: Sagsnummer/lokalitetsnr

eurofins

Batch	EUAA59-24005165
Sagsnavn	Nordic Waste
Sagsnummer/lokalitetsnr	2420296
Udtagning: dato/initialer	
Modtaget på laboratoriet	05-02-2024
Rapport (seneste rapportrevision)	06-02-2024/AR-24-VL-01005165-01
Prøvenummer	862-2024-00516530
Prøve mærke	Mile 1886/Bl. prøve
Kunde Ref.:	EUAA59-24005165

Komponent	Resultat	Enhed	DL	Metode	Um (%)
Tørstof	69	%	1	DS/EN 15934:2012 A Gravimetrisk	15
Arsen (As)	9,9	mg/kg ts.	0,5	EN/ISO 15587-2:2003, DS/EN 16170:2016 mod. Beregning	30
Barium (Ba)	330	mg/kg ts.	1	DS 259:2003, SM 3120 ICP-OES	30
Bly (Pb)	5,9	mg/kg ts.	1	EN/ISO 15587-2:2003, DS/EN 16170:2016 mod. Beregning	30
Cadmium (Cd)	0,35	mg/kg ts.	0,02	EN/ISO 15587-2:2003, DS/EN 16170:2016 mod. Beregning	30
Chrom (Cr)	47	mg/kg ts.	1	EN/ISO 15587-2:2003, DS/EN 16170:2016 mod. Beregning	30
Kobber (Cu)	53	mg/kg ts.	1	EN/ISO 15587-2:2003, DS/EN 16170:2016 mod. Beregning	30
Kviksølv (Hg)	0,06	mg/kg ts.	0,01	EN/ISO 15587-2:2003, DS/EN 16175-1:2016mod. CV-AAS	30
Molybdæn (Mo)	< 1	mg/kg ts.	1	DS 259:2003, SM 3120 ICP-OES	30
Nikkel (Ni)	84	mg/kg ts.	0,5	EN/ISO 15587-2:2003, DS/EN 16170:2016 mod. Beregning	30
Selen (Se)	1,1	mg/kg ts.	0,5		30
Zink (Zn)	99	mg/kg ts.	2	EN/ISO 15587-2:2003, DS/EN 16170:2016 mod. Beregning	30
C6H6-C10	4,5	mg/kg ts.	2	REFLAB metode 1:2010 v.2 GC-FID	30
C10-C15	6,7	mg/kg ts.	5	REFLAB metode 1:2010 v.2 GC-FID	30
C15-C20	13	mg/kg ts.	5	REFLAB metode 1:2010 v.2 GC-FID	30
C20-C35	79	mg/kg ts.	5	REFLAB metode 1:2010 v.2 GC-FID	30
Sum (C10-C20)	20	mg/kg ts.		REFLAB metode 1:2010 v.2 GC-FID	
Sum (C6H6-C35)	100	mg/kg ts.		REFLAB metode 1:2010 v.2 GC-FID	
Fluoranthen	0,33	mg/kg ts.	0,01	REFLAB metode 4: 2008 v.2 GC-MS	40
Benzo(b+j+k)fluoranthen	0,15	mg/kg ts.	0,01	REFLAB metode 4: 2008 v.2 GC-MS	40
Benzo(a)pyren	0,095	mg/kg ts.	0,01	REFLAB metode 4: 2008 v.2 GC-MS	40
Indeno(1,2,3-cd)pyren	0,054	mg/kg ts.	0,01	REFLAB metode 4: 2008 v.2 GC-MS	40
Dibenz(a,h)anthracen	0,012	mg/kg ts.	0,01	REFLAB metode 4: 2008 v.2 GC-MS	40
Sum af 7 PAH'er	0,64	mg/kg ts.		REFLAB metode 4: 2008 v.2 GC-MS	

Dokumentnavn: Rapport_AR-24-VL-01005165-01_Lars Bjørn Hansen, Modtaget 05-02-2024 (2420296, Nordic Waste) (AllResults_AR-24-VL-01005165-01_0.p
Hører til sagsnummer: 09.02.00-K00-0034
Registreringsdato for sagsnummer: 01-01-2024

Batch	EUAA59-24005165
Sagsnavn	Nordic Waste
Sagsnummer/lokalitetsnr	2420296
Udtagning: dato/initialer	
Modtaget på laboratoriet	05-02-2024
Rapport (seneste rapportrevision)	06-02-2024/AR-24-VL-01005165-01
Prøvenummer	862-2024-00516531
Prøve mærke	Mile 1887/Bl. prøve
Kunde Ref.:	EUAA59-24005165

Komponent	Resultat	Enhed	DL	Metode	Um (%)
Tørstof	69	%	1	DS/EN 15934:2012 A Gravimetrisk	15
Arsen (As)	7,4	mg/kg ts.	0,5	EN/ISO 15587-2:2003, DS/EN 16170:2016 mod. Beregning	30
Barium (Ba)	300	mg/kg ts.	1	DS 259:2003, SM 3120 ICP-OES	30
Bly (Pb)	13	mg/kg ts.	1	EN/ISO 15587-2:2003, DS/EN 16170:2016 mod. Beregning	30
Cadmium (Cd)	0,35	mg/kg ts.	0,02	EN/ISO 15587-2:2003, DS/EN 16170:2016 mod. Beregning	30
Chrom (Cr)	39	mg/kg ts.	1	EN/ISO 15587-2:2003, DS/EN 16170:2016 mod. Beregning	30
Kobber (Cu)	43	mg/kg ts.	1	EN/ISO 15587-2:2003, DS/EN 16170:2016 mod. Beregning	30
Kviksølv (Hg)	0,087	mg/kg ts.	0,01	EN/ISO 15587-2:2003, DS/EN 16175-1:2016mod. CV-AAS	30
Molybdæn (Mo)	< 1	mg/kg ts.	1	DS 259:2003, SM 3120 ICP-OES	30
Nikkel (Ni)	68	mg/kg ts.	0,5	EN/ISO 15587-2:2003, DS/EN 16170:2016 mod. Beregning	30
Selen (Se)	0,57	mg/kg ts.	0,5		30
Zink (Zn)	130	mg/kg ts.	2	EN/ISO 15587-2:2003, DS/EN 16170:2016 mod. Beregning	30
C6H6-C10	< 2	mg/kg ts.	2	REFLAB metode 1:2010 v.2 GC-FID	30
C10-C15	< 5	mg/kg ts.	5	REFLAB metode 1:2010 v.2 GC-FID	30
C15-C20	11	mg/kg ts.	5	REFLAB metode 1:2010 v.2 GC-FID	30
C20-C35	93	mg/kg ts.	5	REFLAB metode 1:2010 v.2 GC-FID	30
Sum (C10-C20)	11	mg/kg ts.		REFLAB metode 1:2010 v.2 GC-FID	
Sum (C6H6-C35)	100	mg/kg ts.		REFLAB metode 1:2010 v.2 GC-FID	
Fluoranthen	0,22	mg/kg ts.	0,01	REFLAB metode 4: 2008 v.2 GC-MS	40
Benzo(b+j+k)fluoranthen	0,18	mg/kg ts.	0,01	REFLAB metode 4: 2008 v.2 GC-MS	40
Benzo(a)pyren	0,12	mg/kg ts.	0,01	REFLAB metode 4: 2008 v.2 GC-MS	40
Indeno(1,2,3-cd)pyren	0,069	mg/kg ts.	0,01	REFLAB metode 4: 2008 v.2 GC-MS	40
Dibenz(a,h)anthracen	0,02	mg/kg ts.	0,01	REFLAB metode 4: 2008 v.2 GC-MS	40
Sum af 7 PAH'er	0,61	mg/kg ts.		REFLAB metode 4: 2008 v.2 GC-MS	

Dokumentnavn: Rapport AR-24-VL-01005165-01 att Lars Bjørn Hansen, Modtaget 05-02-2024 (2420296, Nordic Waste) (AllResults_AR-24-VL-01005165-01_0.p
Hører til sagsnummer: 09.00.00.J00-1.24
Registrering: Sagsnummer/lokalitetsnr

eurofins

Batch	EUAA59-24005165
Sagsnavn	Nordic Waste
Sagsnummer/lokalitetsnr	2420296
Udtagning: dato/initialer	
Modtaget på laboratoriet	05-02-2024
Rapport (seneste rapportrevision)	06-02-2024/AR-24-VL-01005165-01
Prøvenummer	862-2024-00516532
Prøve mærke	Mile 1888/Bl. prøve
Kunde Ref.:	EUAA59-24005165

Komponent	Resultat	Enhed	DL	Metode	Um (%)
Tørstof	82	%	1	DS/EN 15934:2012 A Gravimetrisk	15
Arsen (As)	3,6	mg/kg ts.	0,5	EN/ISO 15587-2:2003, DS/EN 16170:2016 mod. Beregning	30
Barium (Ba)	97	mg/kg ts.	1	DS 259:2003, SM 3120 ICP-OES	30
Bly (Pb)	28	mg/kg ts.	1	EN/ISO 15587-2:2003, DS/EN 16170:2016 mod. Beregning	30
Cadmium (Cd)	0,73	mg/kg ts.	0,02	EN/ISO 15587-2:2003, DS/EN 16170:2016 mod. Beregning	30
Chrom (Cr)	19	mg/kg ts.	1	EN/ISO 15587-2:2003, DS/EN 16170:2016 mod. Beregning	30
Kobber (Cu)	29	mg/kg ts.	1	EN/ISO 15587-2:2003, DS/EN 16170:2016 mod. Beregning	30
Kviksølv (Hg)	0,084	mg/kg ts.	0,01	EN/ISO 15587-2:2003, DS/EN 16175-1:2016mod. CV-AAS	30
Molybdæn (Mo)	1,1	mg/kg ts.	1	DS 259:2003, SM 3120 ICP-OES	30
Nikkel (Ni)	28	mg/kg ts.	0,5	EN/ISO 15587-2:2003, DS/EN 16170:2016 mod. Beregning	30
Selen (Se)	1,1	mg/kg ts.	0,5		30
Zink (Zn)	73	mg/kg ts.	2	EN/ISO 15587-2:2003, DS/EN 16170:2016 mod. Beregning	30
C6H6-C10	3,1	mg/kg ts.	2	REFLAB metode 1:2010 v.2 GC-FID	30
C10-C15	6,7	mg/kg ts.	5	REFLAB metode 1:2010 v.2 GC-FID	30
C15-C20	14	mg/kg ts.	5	REFLAB metode 1:2010 v.2 GC-FID	30
C20-C35	120	mg/kg ts.	5	REFLAB metode 1:2010 v.2 GC-FID	30
Sum (C10-C20)	21	mg/kg ts.		REFLAB metode 1:2010 v.2 GC-FID	
Sum (C6H6-C35)	140	mg/kg ts.		REFLAB metode 1:2010 v.2 GC-FID	
Fluoranthen	0,21	mg/kg ts.	0,01	REFLAB metode 4: 2008 v.2 GC-MS	40
Benzo(b+j+k)fluoranthen	0,18	mg/kg ts.	0,01	REFLAB metode 4: 2008 v.2 GC-MS	40
Benzo(a)pyren	0,11	mg/kg ts.	0,01	REFLAB metode 4: 2008 v.2 GC-MS	40
Indeno(1,2,3-cd)pyren	0,065	mg/kg ts.	0,01	REFLAB metode 4: 2008 v.2 GC-MS	40
Dibenz(a,h)anthracen	0,017	mg/kg ts.	0,01	REFLAB metode 4: 2008 v.2 GC-MS	40
Sum af 7 PAH'er	0,58	mg/kg ts.		REFLAB metode 4: 2008 v.2 GC-MS	

Dokumentnavn: Rapport AR-24-VL-01005165-01 ... Lars Bjørn Hansen, Modtaget 05-02-2024 (2420296, Nordic Waste) (AllResults_AR-24-VL-01005165-01_0.p
Hører til sagsnummer: 09.02.00-I00-1-24
Registreringsdato for prøven: ...

Batch	EUAA59-24005165
Sagsnavn	Nordic Waste
Sagsnummer/lokalitetsnr	2420296
Udtagning: dato/initialer	
Modtaget på laboratoriet	05-02-2024
Rapport (seneste rapportrevision)	06-02-2024/AR-24-VL-01005165-01
Prøvenummer	862-2024-00516533
Prøve mærke	Mile 1889/Bl. prøve
Kunde Ref.:	EUAA59-24005165

Komponent	Resultat	Enhed	DL	Metode	Um (%)
Tørstof	78	%	1	DS/EN 15934:2012 A Gravimetrisk	15
Arsen (As)	4,1	mg/kg ts.	0,5	EN/ISO 15587-2:2003, DS/EN 16170:2016 mod. Beregning	30
Barium (Ba)	120	mg/kg ts.	1	DS 259:2003, SM 3120 ICP-OES	30
Bly (Pb)	15	mg/kg ts.	1	EN/ISO 15587-2:2003, DS/EN 16170:2016 mod. Beregning	30
Cadmium (Cd)	0,19	mg/kg ts.	0,02	EN/ISO 15587-2:2003, DS/EN 16170:2016 mod. Beregning	30
Chrom (Cr)	23	mg/kg ts.	1	EN/ISO 15587-2:2003, DS/EN 16170:2016 mod. Beregning	30
Kobber (Cu)	26	mg/kg ts.	1	EN/ISO 15587-2:2003, DS/EN 16170:2016 mod. Beregning	30
Kviksølv (Hg)	0,056	mg/kg ts.	0,01	EN/ISO 15587-2:2003, DS/EN 16175-1:2016mod. CV-AAS	30
Molybdæn (Mo)	< 1	mg/kg ts.	1	DS 259:2003, SM 3120 ICP-OES	30
Nikkel (Ni)	27	mg/kg ts.	0,5	EN/ISO 15587-2:2003, DS/EN 16170:2016 mod. Beregning	30
Selen (Se)	< 0,5	mg/kg ts.	0,5		30
Zink (Zn)	76	mg/kg ts.	2	EN/ISO 15587-2:2003, DS/EN 16170:2016 mod. Beregning	30
C6H6-C10	4,8	mg/kg ts.	2	REFLAB metode 1:2010 v.2 GC-FID	30
C10-C15	6,8	mg/kg ts.	5	REFLAB metode 1:2010 v.2 GC-FID	30
C15-C20	14	mg/kg ts.	5	REFLAB metode 1:2010 v.2 GC-FID	30
C20-C35	120	mg/kg ts.	5	REFLAB metode 1:2010 v.2 GC-FID	30
Sum (C10-C20)	20	mg/kg ts.		REFLAB metode 1:2010 v.2 GC-FID	
Sum (C6H6-C35)	140	mg/kg ts.		REFLAB metode 1:2010 v.2 GC-FID	
Fluoranthen	0,21	mg/kg ts.	0,01	REFLAB metode 4: 2008 v.2 GC-MS	40
Benzo(b+j+k)fluoranthen	0,19	mg/kg ts.	0,01	REFLAB metode 4: 2008 v.2 GC-MS	40
Benzo(a)pyren	0,11	mg/kg ts.	0,01	REFLAB metode 4: 2008 v.2 GC-MS	40
Indeno(1,2,3-cd)pyren	0,073	mg/kg ts.	0,01	REFLAB metode 4: 2008 v.2 GC-MS	40
Dibenz(a,h)anthracen	0,021	mg/kg ts.	0,01	REFLAB metode 4: 2008 v.2 GC-MS	40
Sum af 7 PAH'er	0,6	mg/kg ts.		REFLAB metode 4: 2008 v.2 GC-MS	

Dokumentnavn: Rapport_AR-24-VL-01005165-01_Lars Bjørn Hansen, Modtaget 05-02-2024 (2420296, Nordic Waste) (AllResults_AR-24-VL-01005165-01_0.p
Hører til sagsnummer: 09.02.00-K00-0034
Registreringsdato: 05-02-2024 11:41

Batch	EUAA59-24005165
Sagsnavn	Nordic Waste
Sagsnummer/lokalitetsnr	2420296
Udtagning: dato/initialer	
Modtaget på laboratoriet	05-02-2024
Rapport (seneste rapportrevision)	06-02-2024/AR-24-VL-01005165-01
Prøvenummer	862-2024-00516534
Prøve mærke	Mile 1890/Bl. prøve
Kunde Ref.:	EUAA59-24005165

Komponent	Resultat	Enhed	DL	Metode	Um (%)
Tørstof	77	%	1	DS/EN 15934:2012 A Gravimetrisk	15
Arsen (As)	2,5	mg/kg ts.	0,5	EN/ISO 15587-2:2003, DS/EN 16170:2016 mod. Beregning	30
Barium (Ba)	85	mg/kg ts.	1	DS 259:2003, SM 3120 ICP-OES	30
Bly (Pb)	13	mg/kg ts.	1	EN/ISO 15587-2:2003, DS/EN 16170:2016 mod. Beregning	30
Cadmium (Cd)	0,31	mg/kg ts.	0,02	EN/ISO 15587-2:2003, DS/EN 16170:2016 mod. Beregning	30
Chrom (Cr)	24	mg/kg ts.	1	EN/ISO 15587-2:2003, DS/EN 16170:2016 mod. Beregning	30
Kobber (Cu)	40	mg/kg ts.	1	EN/ISO 15587-2:2003, DS/EN 16170:2016 mod. Beregning	30
Kviksølv (Hg)	0,058	mg/kg ts.	0,01	EN/ISO 15587-2:2003, DS/EN 16175-1:2016mod. CV-AAS	30
Molybdæn (Mo)	< 1	mg/kg ts.	1	DS 259:2003, SM 3120 ICP-OES	30
Nikkel (Ni)	22	mg/kg ts.	0,5	EN/ISO 15587-2:2003, DS/EN 16170:2016 mod. Beregning	30
Selen (Se)	0,55	mg/kg ts.	0,5		30
Zink (Zn)	110	mg/kg ts.	2	EN/ISO 15587-2:2003, DS/EN 16170:2016 mod. Beregning	30
C6H6-C10	< 2	mg/kg ts.	2	REFLAB metode 1:2010 v.2 GC-FID	30
C10-C15	< 5	mg/kg ts.	5	REFLAB metode 1:2010 v.2 GC-FID	30
C15-C20	7,3	mg/kg ts.	5	REFLAB metode 1:2010 v.2 GC-FID	30
C20-C35	86	mg/kg ts.	5	REFLAB metode 1:2010 v.2 GC-FID	30
Sum (C10-C20)	7,3	mg/kg ts.		REFLAB metode 1:2010 v.2 GC-FID	
Sum (C6H6-C35)	93	mg/kg ts.		REFLAB metode 1:2010 v.2 GC-FID	
Fluoranthen	0,44	mg/kg ts.	0,01	REFLAB metode 4: 2008 v.2 GC-MS	40
Benzo(b+j+k)fluoranthen	0,38	mg/kg ts.	0,01	REFLAB metode 4: 2008 v.2 GC-MS	40
Benzo(a)pyren	0,25	mg/kg ts.	0,01	REFLAB metode 4: 2008 v.2 GC-MS	40
Indeno(1,2,3-cd)pyren	0,15	mg/kg ts.	0,01	REFLAB metode 4: 2008 v.2 GC-MS	40
Dibenz(a,h)anthracen	0,043	mg/kg ts.	0,01	REFLAB metode 4: 2008 v.2 GC-MS	40
Sum af 7 PAH'er	1,3	mg/kg ts.		REFLAB metode 4: 2008 v.2 GC-MS	

Dokumentnavn: Rapport AR-24-VL-01005165-01 ... Lars Bjørn Hansen, Modtaget 05-02-2024 (2420296, Nordic Waste) (AllResults_AR-24-VL-01005165-01_0.p
Hører til sagsnummer: 09.02.00-P00-0024
Registreringsdato for prøven: ...

Batch	EUAA59-24005165
Sagsnavn	Nordic Waste
Sagsnummer/lokalitetsnr	2420296
Udtagning: dato/initialer	
Modtaget på laboratoriet	05-02-2024
Rapport (seneste rapportrevision)	06-02-2024/AR-24-VL-01005165-01
Prøvenummer	862-2024-00516535
Prøve mærke	Mile 1891/Bl. prøve
Kunde Ref.:	EUAA59-24005165

Komponent	Resultat	Enhed	DL	Metode	Um (%)
Tørstof	78	%	1	DS/EN 15934:2012 A Gravimetrisk	15
Arsen (As)	4,2	mg/kg ts.	0,5	EN/ISO 15587-2:2003, DS/EN 16170:2016 mod. Beregning	30
Barium (Ba)	49	mg/kg ts.	1	DS 259:2003, SM 3120 ICP-OES	30
Bly (Pb)	8,5	mg/kg ts.	1	EN/ISO 15587-2:2003, DS/EN 16170:2016 mod. Beregning	30
Cadmium (Cd)	0,23	mg/kg ts.	0,02	EN/ISO 15587-2:2003, DS/EN 16170:2016 mod. Beregning	30
Chrom (Cr)	27	mg/kg ts.	1	EN/ISO 15587-2:2003, DS/EN 16170:2016 mod. Beregning	30
Kobber (Cu)	26	mg/kg ts.	1	EN/ISO 15587-2:2003, DS/EN 16170:2016 mod. Beregning	30
Kviksølv (Hg)	0,051	mg/kg ts.	0,01	EN/ISO 15587-2:2003, DS/EN 16175-1:2016mod. CV-AAS	30
Molybdæn (Mo)	< 1	mg/kg ts.	1	DS 259:2003, SM 3120 ICP-OES	30
Nikkel (Ni)	32	mg/kg ts.	0,5	EN/ISO 15587-2:2003, DS/EN 16170:2016 mod. Beregning	30
Selen (Se)	0,54	mg/kg ts.	0,5		30
Zink (Zn)	66	mg/kg ts.	2	EN/ISO 15587-2:2003, DS/EN 16170:2016 mod. Beregning	30
C6H6-C10	3,7	mg/kg ts.	2	REFLAB metode 1:2010 v.2 GC-FID	30
C10-C15	< 5	mg/kg ts.	5	REFLAB metode 1:2010 v.2 GC-FID	30
C15-C20	8,3	mg/kg ts.	5	REFLAB metode 1:2010 v.2 GC-FID	30
C20-C35	78	mg/kg ts.	5	REFLAB metode 1:2010 v.2 GC-FID	30
Sum (C10-C20)	8,3	mg/kg ts.		REFLAB metode 1:2010 v.2 GC-FID	
Sum (C6H6-C35)	90	mg/kg ts.		REFLAB metode 1:2010 v.2 GC-FID	
Fluoranthen	0,22	mg/kg ts.	0,01	REFLAB metode 4: 2008 v.2 GC-MS	40
Benzo(b+j+k)fluoranthen	0,18	mg/kg ts.	0,01	REFLAB metode 4: 2008 v.2 GC-MS	40
Benzo(a)pyren	0,11	mg/kg ts.	0,01	REFLAB metode 4: 2008 v.2 GC-MS	40
Indeno(1,2,3-cd)pyren	0,054	mg/kg ts.	0,01	REFLAB metode 4: 2008 v.2 GC-MS	40
Dibenz(a,h)anthracen	0,016	mg/kg ts.	0,01	REFLAB metode 4: 2008 v.2 GC-MS	40
Sum af 7 PAH'er	0,58	mg/kg ts.		REFLAB metode 4: 2008 v.2 GC-MS	

Dokumentnavn: Rapport AR-24-VL-01005165-01 att Lars Bjørn Hansen, Modtaget 05-02-2024 (2420296, Nordic Waste) (AllResults_AR-24-VL-01005165-01_0.p
Hører til sagsnummer: 09.09.09-J00-1-24
Registrering: Sagsnummer/lokalitetsnr

eurofins

Batch	EUAA59-24005165
Sagsnavn	Nordic Waste
Sagsnummer/lokalitetsnr	2420296
Udtagning: dato/initialer	
Modtaget på laboratoriet	05-02-2024
Rapport (seneste rapportrevision)	06-02-2024/AR-24-VL-01005165-01
Prøvenummer	862-2024-00516536
Prøve mærke	Mile 1892/Bl. prøve
Kunde Ref.:	EUAA59-24005165

Komponent	Resultat	Enhed	DL	Metode	Um (%)
Tørstof	67	%	1	DS/EN 15934:2012 A Gravimetrisk	15
Arsen (As)	5,1	mg/kg ts.	0,5	EN/ISO 15587-2:2003, DS/EN 16170:2016 mod. Beregning	30
Barium (Ba)	140	mg/kg ts.	1	DS 259:2003, SM 3120 ICP-OES	30
Bly (Pb)	17	mg/kg ts.	1	EN/ISO 15587-2:2003, DS/EN 16170:2016 mod. Beregning	30
Cadmium (Cd)	0,39	mg/kg ts.	0,02	EN/ISO 15587-2:2003, DS/EN 16170:2016 mod. Beregning	30
Chrom (Cr)	23	mg/kg ts.	1	EN/ISO 15587-2:2003, DS/EN 16170:2016 mod. Beregning	30
Kobber (Cu)	32	mg/kg ts.	1	EN/ISO 15587-2:2003, DS/EN 16170:2016 mod. Beregning	30
Kviksølv (Hg)	0,062	mg/kg ts.	0,01	EN/ISO 15587-2:2003, DS/EN 16175-1:2016mod. CV-AAS	30
Molybdæn (Mo)	< 1	mg/kg ts.	1	DS 259:2003, SM 3120 ICP-OES	30
Nikkel (Ni)	30	mg/kg ts.	0,5	EN/ISO 15587-2:2003, DS/EN 16170:2016 mod. Beregning	30
Selen (Se)	0,62	mg/kg ts.	0,5		30
Zink (Zn)	71	mg/kg ts.	2	EN/ISO 15587-2:2003, DS/EN 16170:2016 mod. Beregning	30
C6H6-C10	5,6	mg/kg ts.	2	REFLAB metode 1:2010 v.2 GC-FID	30
C10-C15	8,3	mg/kg ts.	5	REFLAB metode 1:2010 v.2 GC-FID	30
C15-C20	16	mg/kg ts.	5	REFLAB metode 1:2010 v.2 GC-FID	30
C20-C35	130	mg/kg ts.	5	REFLAB metode 1:2010 v.2 GC-FID	30
Sum (C10-C20)	24	mg/kg ts.		REFLAB metode 1:2010 v.2 GC-FID	
Sum (C6H6-C35)	160	mg/kg ts.		REFLAB metode 1:2010 v.2 GC-FID	
Fluoranthen	0,23	mg/kg ts.	0,01	REFLAB metode 4: 2008 v.2 GC-MS	40
Benzo(b+j+k)fluoranthen	0,26	mg/kg ts.	0,01	REFLAB metode 4: 2008 v.2 GC-MS	40
Benzo(a)pyren	0,16	mg/kg ts.	0,01	REFLAB metode 4: 2008 v.2 GC-MS	40
Indeno(1,2,3-cd)pyren	0,09	mg/kg ts.	0,01	REFLAB metode 4: 2008 v.2 GC-MS	40
Dibenz(a,h)anthracen	0,019	mg/kg ts.	0,01	REFLAB metode 4: 2008 v.2 GC-MS	40
Sum af 7 PAH'er	0,76	mg/kg ts.		REFLAB metode 4: 2008 v.2 GC-MS	

Dokumentnavn: Rapport AR-24-VL-01005165-01 ... Lars Bjørn Hansen, Modtaget 05-02-2024 (2420296, Nordic Waste) (AllResults_AR-24-VL-01005165-01_0.p
Hører til sagsnummer: 09.02.00-I00-1-24
Registreringsdato for prøven: ...

Batch	EUAA59-24005165
Sagsnavn	Nordic Waste
Sagsnummer/lokalitetsnr	2420296
Udtagning: dato/initialer	
Modtaget på laboratoriet	05-02-2024
Rapport (seneste rapportrevision)	06-02-2024/AR-24-VL-01005165-01
Prøvenummer	862-2024-00516537
Prøve mærke	Mile 1893/Bl. prøve
Kunde Ref.:	EUAA59-24005165

Komponent	Resultat	Enhed	DL	Metode	Um (%)
Tørstof	74	%	1	DS/EN 15934:2012 A Gravimetrisk	15
Arsen (As)	5,4	mg/kg ts.	0,5	EN/ISO 15587-2:2003, DS/EN 16170:2016 mod. Beregning	30
Barium (Ba)	75	mg/kg ts.	1	DS 259:2003, SM 3120 ICP-OES	30
Bly (Pb)	11	mg/kg ts.	1	EN/ISO 15587-2:2003, DS/EN 16170:2016 mod. Beregning	30
Cadmium (Cd)	0,22	mg/kg ts.	0,02	EN/ISO 15587-2:2003, DS/EN 16170:2016 mod. Beregning	30
Chrom (Cr)	24	mg/kg ts.	1	EN/ISO 15587-2:2003, DS/EN 16170:2016 mod. Beregning	30
Kobber (Cu)	21	mg/kg ts.	1	EN/ISO 15587-2:2003, DS/EN 16170:2016 mod. Beregning	30
Kviksølv (Hg)	0,045	mg/kg ts.	0,01	EN/ISO 15587-2:2003, DS/EN 16175-1:2016mod. CV-AAS	30
Molybdæn (Mo)	< 1	mg/kg ts.	1	DS 259:2003, SM 3120 ICP-OES	30
Nikkel (Ni)	26	mg/kg ts.	0,5	EN/ISO 15587-2:2003, DS/EN 16170:2016 mod. Beregning	30
Selen (Se)	< 0,5	mg/kg ts.	0,5		30
Zink (Zn)	61	mg/kg ts.	2	EN/ISO 15587-2:2003, DS/EN 16170:2016 mod. Beregning	30
C6H6-C10	4,1	mg/kg ts.	2	REFLAB metode 1:2010 v.2 GC-FID	30
C10-C15	6,2	mg/kg ts.	5	REFLAB metode 1:2010 v.2 GC-FID	30
C15-C20	11	mg/kg ts.	5	REFLAB metode 1:2010 v.2 GC-FID	30
C20-C35	120	mg/kg ts.	5	REFLAB metode 1:2010 v.2 GC-FID	30
Sum (C10-C20)	17	mg/kg ts.		REFLAB metode 1:2010 v.2 GC-FID	
Sum (C6H6-C35)	140	mg/kg ts.		REFLAB metode 1:2010 v.2 GC-FID	
Fluoranthen	0,094	mg/kg ts.	0,01	REFLAB metode 4: 2008 v.2 GC-MS	40
Benzo(b+j+k)fluoranthen	0,086	mg/kg ts.	0,01	REFLAB metode 4: 2008 v.2 GC-MS	40
Benzo(a)pyren	0,053	mg/kg ts.	0,01	REFLAB metode 4: 2008 v.2 GC-MS	40
Indeno(1,2,3-cd)pyren	0,034	mg/kg ts.	0,01	REFLAB metode 4: 2008 v.2 GC-MS	40
Dibenz(a,h)anthracen	< 0,01	mg/kg ts.	0,01	REFLAB metode 4: 2008 v.2 GC-MS	40
Sum af 7 PAH'er	0,27	mg/kg ts.		REFLAB metode 4: 2008 v.2 GC-MS	

Dokumentnavn: Rapport AR-24-VL-01005165-01 ... Lars Bjørn Hansen, Modtaget 05-02-2024 (2420296, Nordic Waste) (AllResults_AR-24-VL-01005165-01_0.p
Hører til sagsnummer: 09.02.00-P00-0034
Registreringsdato for sagsnummer: ...

Batch	EUAA59-24005165
Sagsnavn	Nordic Waste
Sagsnummer/lokalitetsnr	2420296
Udtagning: dato/initialer	
Modtaget på laboratoriet	05-02-2024
Rapport (seneste rapportrevision)	06-02-2024/AR-24-VL-01005165-01
Prøvenummer	862-2024-00516538
Prøve mærke	Mile 1894/Bl. prøve
Kunde Ref.:	EUAA59-24005165

Komponent	Resultat	Enhed	DL	Metode	Um (%)
Tørstof	78	%	1	DS/EN 15934:2012 A Gravimetrisk	15
Arsen (As)	5,4	mg/kg ts.	0,5	EN/ISO 15587-2:2003, DS/EN 16170:2016 mod. Beregning	30
Barium (Ba)	90	mg/kg ts.	1	DS 259:2003, SM 3120 ICP-OES	30
Bly (Pb)	12	mg/kg ts.	1	EN/ISO 15587-2:2003, DS/EN 16170:2016 mod. Beregning	30
Cadmium (Cd)	0,28	mg/kg ts.	0,02	EN/ISO 15587-2:2003, DS/EN 16170:2016 mod. Beregning	30
Chrom (Cr)	19	mg/kg ts.	1	EN/ISO 15587-2:2003, DS/EN 16170:2016 mod. Beregning	30
Kobber (Cu)	31	mg/kg ts.	1	EN/ISO 15587-2:2003, DS/EN 16170:2016 mod. Beregning	30
Kviksølv (Hg)	0,043	mg/kg ts.	0,01	EN/ISO 15587-2:2003, DS/EN 16175-1:2016mod. CV-AAS	30
Molybdæn (Mo)	1,1	mg/kg ts.	1	DS 259:2003, SM 3120 ICP-OES	30
Nikkel (Ni)	26	mg/kg ts.	0,5	EN/ISO 15587-2:2003, DS/EN 16170:2016 mod. Beregning	30
Selen (Se)	0,66	mg/kg ts.	0,5		30
Zink (Zn)	55	mg/kg ts.	2	EN/ISO 15587-2:2003, DS/EN 16170:2016 mod. Beregning	30
C6H6-C10	< 2	mg/kg ts.	2	REFLAB metode 1:2010 v.2 GC-FID	30
C10-C15	< 5	mg/kg ts.	5	REFLAB metode 1:2010 v.2 GC-FID	30
C15-C20	< 5	mg/kg ts.	5	REFLAB metode 1:2010 v.2 GC-FID	30
C20-C35	26	mg/kg ts.	5	REFLAB metode 1:2010 v.2 GC-FID	30
Sum (C10-C20)	#	mg/kg ts.		REFLAB metode 1:2010 v.2 GC-FID	
Sum (C6H6-C35)	26	mg/kg ts.		REFLAB metode 1:2010 v.2 GC-FID	
Fluoranthen	0,81	mg/kg ts.	0,01	REFLAB metode 4: 2008 v.2 GC-MS	40
Benzo(b+j+k)fluoranthen	0,69	mg/kg ts.	0,01	REFLAB metode 4: 2008 v.2 GC-MS	40
Benzo(a)pyren	0,46	mg/kg ts.	0,01	REFLAB metode 4: 2008 v.2 GC-MS	40
Indeno(1,2,3-cd)pyren	0,26	mg/kg ts.	0,01	REFLAB metode 4: 2008 v.2 GC-MS	40
Dibenz(a,h)anthracen	0,061	mg/kg ts.	0,01	REFLAB metode 4: 2008 v.2 GC-MS	40
Sum af 7 PAH'er	2,3	mg/kg ts.		REFLAB metode 4: 2008 v.2 GC-MS	

Dokumentnavn: Rapport AR-24-VL-01005165-01 ... Lars Bjørn Hansen, Modtaget 05-02-2024 (2420296, Nordic Waste) (AllResults_AR-24-VL-01005165-01_0.p
Hører til sagsnummer: 09.02.00-I00-1-24
Registreringsdato for prøven: ...

Batch	EUAA59-24005165
Sagsnavn	Nordic Waste
Sagsnummer/lokalitetsnr	2420296
Udtagning: dato/initialer	
Modtaget på laboratoriet	05-02-2024
Rapport (seneste rapportrevision)	06-02-2024/AR-24-VL-01005165-01
Prøvenummer	862-2024-00516539
Prøve mærke	Mile 1895/Bl. prøve
Kunde Ref.:	EUAA59-24005165

Komponent	Resultat	Enhed	DL	Metode	Um (%)
Tørstof	76	%	1	DS/EN 15934:2012 A Gravimetrisk	15
Arsen (As)	5,8	mg/kg ts.	0,5	EN/ISO 15587-2:2003, DS/EN 16170:2016 mod. Beregning	30
Barium (Ba)	75	mg/kg ts.	1	DS 259:2003, SM 3120 ICP-OES	30
Bly (Pb)	9,8	mg/kg ts.	1	EN/ISO 15587-2:2003, DS/EN 16170:2016 mod. Beregning	30
Cadmium (Cd)	0,41	mg/kg ts.	0,02	EN/ISO 15587-2:2003, DS/EN 16170:2016 mod. Beregning	30
Chrom (Cr)	25	mg/kg ts.	1	EN/ISO 15587-2:2003, DS/EN 16170:2016 mod. Beregning	30
Kobber (Cu)	27	mg/kg ts.	1	EN/ISO 15587-2:2003, DS/EN 16170:2016 mod. Beregning	30
Kviksølv (Hg)	0,048	mg/kg ts.	0,01	EN/ISO 15587-2:2003, DS/EN 16175-1:2016mod. CV-AAS	30
Molybdæn (Mo)	< 1	mg/kg ts.	1	DS 259:2003, SM 3120 ICP-OES	30
Nikkel (Ni)	46	mg/kg ts.	0,5	EN/ISO 15587-2:2003, DS/EN 16170:2016 mod. Beregning	30
Selen (Se)	< 0,5	mg/kg ts.	0,5		30
Zink (Zn)	57	mg/kg ts.	2	EN/ISO 15587-2:2003, DS/EN 16170:2016 mod. Beregning	30
C6H6-C10	< 2	mg/kg ts.	2	REFLAB metode 1:2010 v.2 GC-FID	30
C10-C15	< 5	mg/kg ts.	5	REFLAB metode 1:2010 v.2 GC-FID	30
C15-C20	9,8	mg/kg ts.	5	REFLAB metode 1:2010 v.2 GC-FID	30
C20-C35	58	mg/kg ts.	5	REFLAB metode 1:2010 v.2 GC-FID	30
Sum (C10-C20)	9,8	mg/kg ts.		REFLAB metode 1:2010 v.2 GC-FID	
Sum (C6H6-C35)	68	mg/kg ts.		REFLAB metode 1:2010 v.2 GC-FID	
Fluoranthen	0,11	mg/kg ts.	0,01	REFLAB metode 4: 2008 v.2 GC-MS	40
Benzo(b+j+k)fluoranthen	0,13	mg/kg ts.	0,01	REFLAB metode 4: 2008 v.2 GC-MS	40
Benzo(a)pyren	0,07	mg/kg ts.	0,01	REFLAB metode 4: 2008 v.2 GC-MS	40
Indeno(1,2,3-cd)pyren	0,043	mg/kg ts.	0,01	REFLAB metode 4: 2008 v.2 GC-MS	40
Dibenz(a,h)anthracen	0,013	mg/kg ts.	0,01	REFLAB metode 4: 2008 v.2 GC-MS	40
Sum af 7 PAH'er	0,37	mg/kg ts.		REFLAB metode 4: 2008 v.2 GC-MS	

Dokumentnavn: Rapport_AR-24-VL-01005165-01_Lars Bjørn Hansen, Modtaget 05-02-2024 (2420296, Nordic Waste) (AllResults_AR-24-VL-01005165-01_0.p
Hører til sagsnummer: 09.02.00-K00-0034
Registreringsdato for sagsnummer: 2024-02-05

Batch	EUAA59-24005165
Sagsnavn	Nordic Waste
Sagsnummer/lokalitetsnr	2420296
Udtagning: dato/initialer	
Modtaget på laboratoriet	05-02-2024
Rapport (seneste rapportrevision)	06-02-2024/AR-24-VL-01005165-01
Prøvenummer	862-2024-00516540
Prøve mærke	Mile 1896/Bl. prøve
Kunde Ref.:	EUAA59-24005165

Komponent	Resultat	Enhed	DL	Metode	Um (%)
Tørstof	80	%	1	DS/EN 15934:2012 A Gravimetrisk	15
Arsen (As)	10	mg/kg ts.	0,5	EN/ISO 15587-2:2003, DS/EN 16170:2016 mod. Beregning	30
Barium (Ba)	130	mg/kg ts.	1	DS 259:2003, SM 3120 ICP-OES	30
Bly (Pb)	12	mg/kg ts.	1	EN/ISO 15587-2:2003, DS/EN 16170:2016 mod. Beregning	30
Cadmium (Cd)	0,22	mg/kg ts.	0,02	EN/ISO 15587-2:2003, DS/EN 16170:2016 mod. Beregning	30
Chrom (Cr)	19	mg/kg ts.	1	EN/ISO 15587-2:2003, DS/EN 16170:2016 mod. Beregning	30
Kobber (Cu)	18	mg/kg ts.	1	EN/ISO 15587-2:2003, DS/EN 16170:2016 mod. Beregning	30
Kviksølv (Hg)	0,055	mg/kg ts.	0,01	EN/ISO 15587-2:2003, DS/EN 16175-1:2016mod. CV-AAS	30
Molybdæn (Mo)	1,7	mg/kg ts.	1	DS 259:2003, SM 3120 ICP-OES	30
Nikkel (Ni)	29	mg/kg ts.	0,5	EN/ISO 15587-2:2003, DS/EN 16170:2016 mod. Beregning	30
Selen (Se)	< 0,5	mg/kg ts.	0,5		30
Zink (Zn)	64	mg/kg ts.	2	EN/ISO 15587-2:2003, DS/EN 16170:2016 mod. Beregning	30
C6H6-C10	4,7	mg/kg ts.	2	REFLAB metode 1:2010 v.2 GC-FID	30
C10-C15	12	mg/kg ts.	5	REFLAB metode 1:2010 v.2 GC-FID	30
C15-C20	27	mg/kg ts.	5	REFLAB metode 1:2010 v.2 GC-FID	30
C20-C35	140	mg/kg ts.	5	REFLAB metode 1:2010 v.2 GC-FID	30
Sum (C10-C20)	39	mg/kg ts.		REFLAB metode 1:2010 v.2 GC-FID	
Sum (C6H6-C35)	180	mg/kg ts.		REFLAB metode 1:2010 v.2 GC-FID	
Fluoranthen	0,019	mg/kg ts.	0,01	REFLAB metode 4: 2008 v.2 GC-MS	40
Benzo(b+j+k)fluoranthen	0,018	mg/kg ts.	0,01	REFLAB metode 4: 2008 v.2 GC-MS	40
Benzo(a)pyren	0,013	mg/kg ts.	0,01	REFLAB metode 4: 2008 v.2 GC-MS	40
Indeno(1,2,3-cd)pyren	< 0,01	mg/kg ts.	0,01	REFLAB metode 4: 2008 v.2 GC-MS	40
Dibenz(a,h)anthracen	< 0,01	mg/kg ts.	0,01	REFLAB metode 4: 2008 v.2 GC-MS	40
Sum af 7 PAH'er	0,049	mg/kg ts.		REFLAB metode 4: 2008 v.2 GC-MS	

Dokumentnavn: Rapport_AR-24-VL-01005165-01_Lars Bjørn Hansen, Modtaget 05-02-2024 (2420296, Nordic Waste) (AllResults_AR-24-VL-01005165-01_0.p
Hører til sagsnummer: 09.02.00-K00-1-24
Registreringsdato for sagsnummer: [illegible]

Batch	EUAA59-24005165
Sagsnavn	Nordic Waste
Sagsnummer/lokalitetsnr	2420296
Udtagning: dato/initialer	
Modtaget på laboratoriet	05-02-2024
Rapport (seneste rapportrevision)	06-02-2024/AR-24-VL-01005165-01
Prøvenummer	862-2024-00516541
Prøve mærke	Mile 1897/Bl. prøve
Kunde Ref.:	EUAA59-24005165

Komponent	Resultat	Enhed	DL	Metode	Um (%)
Tørstof	65	%	1	DS/EN 15934:2012 A Gravimetrisk	15
Arsen (As)	4,5	mg/kg ts.	0,5	EN/ISO 15587-2:2003, DS/EN 16170:2016 mod. Beregning	30
Barium (Ba)	92	mg/kg ts.	1	DS 259:2003, SM 3120 ICP-OES	30
Bly (Pb)	16	mg/kg ts.	1	EN/ISO 15587-2:2003, DS/EN 16170:2016 mod. Beregning	30
Cadmium (Cd)	0,32	mg/kg ts.	0,02	EN/ISO 15587-2:2003, DS/EN 16170:2016 mod. Beregning	30
Chrom (Cr)	30	mg/kg ts.	1	EN/ISO 15587-2:2003, DS/EN 16170:2016 mod. Beregning	30
Kobber (Cu)	41	mg/kg ts.	1	EN/ISO 15587-2:2003, DS/EN 16170:2016 mod. Beregning	30
Kviksølv (Hg)	0,055	mg/kg ts.	0,01	EN/ISO 15587-2:2003, DS/EN 16175-1:2016mod. CV-AAS	30
Molybdæn (Mo)	< 1	mg/kg ts.	1	DS 259:2003, SM 3120 ICP-OES	30
Nikkel (Ni)	37	mg/kg ts.	0,5	EN/ISO 15587-2:2003, DS/EN 16170:2016 mod. Beregning	30
Selen (Se)	0,65	mg/kg ts.	0,5		30
Zink (Zn)	100	mg/kg ts.	2	EN/ISO 15587-2:2003, DS/EN 16170:2016 mod. Beregning	30
C6H6-C10	3	mg/kg ts.	2	REFLAB metode 1:2010 v.2 GC-FID	30
C10-C15	9,4	mg/kg ts.	5	REFLAB metode 1:2010 v.2 GC-FID	30
C15-C20	18	mg/kg ts.	5	REFLAB metode 1:2010 v.2 GC-FID	30
C20-C35	140	mg/kg ts.	5	REFLAB metode 1:2010 v.2 GC-FID	30
Sum (C10-C20)	27	mg/kg ts.		REFLAB metode 1:2010 v.2 GC-FID	
Sum (C6H6-C35)	170	mg/kg ts.		REFLAB metode 1:2010 v.2 GC-FID	
Fluoranthen	0,097	mg/kg ts.	0,01	REFLAB metode 4: 2008 v.2 GC-MS	40
Benzo(b+j+k)fluoranthen	0,094	mg/kg ts.	0,01	REFLAB metode 4: 2008 v.2 GC-MS	40
Benzo(a)pyren	0,055	mg/kg ts.	0,01	REFLAB metode 4: 2008 v.2 GC-MS	40
Indeno(1,2,3-cd)pyren	0,029	mg/kg ts.	0,01	REFLAB metode 4: 2008 v.2 GC-MS	40
Dibenz(a,h)anthracen	< 0,01	mg/kg ts.	0,01	REFLAB metode 4: 2008 v.2 GC-MS	40
Sum af 7 PAH'er	0,27	mg/kg ts.		REFLAB metode 4: 2008 v.2 GC-MS	

Dokumentnavn: Rapport_AR-24-VL-01005165-01_Lars Bjørn Hansen, Modtaget 05-02-2024 (2420296, Nordic Waste) (AllResults_AR-24-VL-01005165-01_0.p
Hører til sagsnummer: 09.02.00-K00-1-24
Registreringsdato for sagsnummer: [illegible]

Batch	EUAA59-24005165
Sagsnavn	Nordic Waste
Sagsnummer/lokalitetsnr	2420296
Udtagning: dato/initialer	
Modtaget på laboratoriet	05-02-2024
Rapport (seneste rapportrevision)	06-02-2024/AR-24-VL-01005165-01
Prøvenummer	862-2024-00516542
Prøve mærke	Mile 1898/Bl. prøve
Kunde Ref.:	EUAA59-24005165

Komponent	Resultat	Enhed	DL	Metode	Um (%)
Tørstof	79	%	1	DS/EN 15934:2012 A Gravimetrisk	15
Arsen (As)	4,4	mg/kg ts.	0,5	EN/ISO 15587-2:2003, DS/EN 16170:2016 mod. Beregning	30
Barium (Ba)	92	mg/kg ts.	1	DS 259:2003, SM 3120 ICP-OES	30
Bly (Pb)	37	mg/kg ts.	1	EN/ISO 15587-2:2003, DS/EN 16170:2016 mod. Beregning	30
Cadmium (Cd)	2,5	mg/kg ts.	0,02	EN/ISO 15587-2:2003, DS/EN 16170:2016 mod. Beregning	30
Chrom (Cr)	15	mg/kg ts.	1	EN/ISO 15587-2:2003, DS/EN 16170:2016 mod. Beregning	30
Kobber (Cu)	27	mg/kg ts.	1	EN/ISO 15587-2:2003, DS/EN 16170:2016 mod. Beregning	30
Kviksølv (Hg)	0,066	mg/kg ts.	0,01	EN/ISO 15587-2:2003, DS/EN 16175-1:2016mod. CV-AAS	30
Molybdæn (Mo)	1,8	mg/kg ts.	1	DS 259:2003, SM 3120 ICP-OES	30
Nikkel (Ni)	29	mg/kg ts.	0,5	EN/ISO 15587-2:2003, DS/EN 16170:2016 mod. Beregning	30
Selen (Se)	2,1	mg/kg ts.	0,5		30
Zink (Zn)	84	mg/kg ts.	2	EN/ISO 15587-2:2003, DS/EN 16170:2016 mod. Beregning	30
C6H6-C10	37	mg/kg ts.	2	REFLAB metode 1:2010 v.2 GC-FID	30
C10-C15	9,9	mg/kg ts.	5	REFLAB metode 1:2010 v.2 GC-FID	30
C15-C20	10	mg/kg ts.	5	REFLAB metode 1:2010 v.2 GC-FID	30
C20-C35	67	mg/kg ts.	5	REFLAB metode 1:2010 v.2 GC-FID	30
Sum (C10-C20)	20	mg/kg ts.		REFLAB metode 1:2010 v.2 GC-FID	
Sum (C6H6-C35)	120	mg/kg ts.		REFLAB metode 1:2010 v.2 GC-FID	
Fluoranthen	1,3	mg/kg ts.	0,01	REFLAB metode 4: 2008 v.2 GC-MS	40
Benzo(b+j+k)fluoranthen	0,92	mg/kg ts.	0,01	REFLAB metode 4: 2008 v.2 GC-MS	40
Benzo(a)pyren	0,58	mg/kg ts.	0,01	REFLAB metode 4: 2008 v.2 GC-MS	40
Indeno(1,2,3-cd)pyren	0,26	mg/kg ts.	0,01	REFLAB metode 4: 2008 v.2 GC-MS	40
Dibenz(a,h)anthracen	0,081	mg/kg ts.	0,01	REFLAB metode 4: 2008 v.2 GC-MS	40
Sum af 7 PAH'er	3,1	mg/kg ts.		REFLAB metode 4: 2008 v.2 GC-MS	

Dokumentnavn: Rapport AR-24-VL-01005165-01 att Lars Bjørn Hansen, Modtaget 05-02-2024 (2420296, Nordic Waste) (AllResults_AR-24-VL-01005165-01_0.p
Hører til sagsnummer: 09.09.09.J00-1.24
Registrering: Sagsnummer/lokalitetsnr

Batch	EUAA59-24005165
Sagsnavn	Nordic Waste
Sagsnummer/lokalitetsnr	2420296
Udtagning: dato/initialer	
Modtaget på laboratoriet	05-02-2024
Rapport (seneste rapportrevision)	06-02-2024/AR-24-VL-01005165-01
Prøvenummer	862-2024-00516543
Prøve mærke	Mile 1899/Bl. prøve
Kunde Ref.:	EUAA59-24005165

Komponent	Resultat	Enhed	DL	Metode	Um (%)
Tørstof	74	%	1	DS/EN 15934:2012 A Gravimetrisk	15
Arsen (As)	5,4	mg/kg ts.	0,5	EN/ISO 15587-2:2003, DS/EN 16170:2016 mod. Beregning	30
Barium (Ba)	95	mg/kg ts.	1	DS 259:2003, SM 3120 ICP-OES	30
Bly (Pb)	15	mg/kg ts.	1	EN/ISO 15587-2:2003, DS/EN 16170:2016 mod. Beregning	30
Cadmium (Cd)	0,39	mg/kg ts.	0,02	EN/ISO 15587-2:2003, DS/EN 16170:2016 mod. Beregning	30
Chrom (Cr)	25	mg/kg ts.	1	EN/ISO 15587-2:2003, DS/EN 16170:2016 mod. Beregning	30
Kobber (Cu)	30	mg/kg ts.	1	EN/ISO 15587-2:2003, DS/EN 16170:2016 mod. Beregning	30
Kviksølv (Hg)	0,066	mg/kg ts.	0,01	EN/ISO 15587-2:2003, DS/EN 16175-1:2016mod. CV-AAS	30
Molybdæn (Mo)	< 1	mg/kg ts.	1	DS 259:2003, SM 3120 ICP-OES	30
Nikkel (Ni)	37	mg/kg ts.	0,5	EN/ISO 15587-2:2003, DS/EN 16170:2016 mod. Beregning	30
Selen (Se)	< 0,5	mg/kg ts.	0,5		30
Zink (Zn)	82	mg/kg ts.	2	EN/ISO 15587-2:2003, DS/EN 16170:2016 mod. Beregning	30
C6H6-C10	6,6	mg/kg ts.	2	REFLAB metode 1:2010 v.2 GC-FID	30
C10-C15	< 5	mg/kg ts.	5	REFLAB metode 1:2010 v.2 GC-FID	30
C15-C20	< 5	mg/kg ts.	5	REFLAB metode 1:2010 v.2 GC-FID	30
C20-C35	36	mg/kg ts.	5	REFLAB metode 1:2010 v.2 GC-FID	30
Sum (C10-C20)	#	mg/kg ts.		REFLAB metode 1:2010 v.2 GC-FID	
Sum (C6H6-C35)	43	mg/kg ts.		REFLAB metode 1:2010 v.2 GC-FID	
Fluoranthen	0,34	mg/kg ts.	0,01	REFLAB metode 4: 2008 v.2 GC-MS	40
Benzo(b+j+k)fluoranthen	0,33	mg/kg ts.	0,01	REFLAB metode 4: 2008 v.2 GC-MS	40
Benzo(a)pyren	0,2	mg/kg ts.	0,01	REFLAB metode 4: 2008 v.2 GC-MS	40
Indeno(1,2,3-cd)pyren	0,11	mg/kg ts.	0,01	REFLAB metode 4: 2008 v.2 GC-MS	40
Dibenz(a,h)anthracen	0,027	mg/kg ts.	0,01	REFLAB metode 4: 2008 v.2 GC-MS	40
Sum af 7 PAH'er	1	mg/kg ts.		REFLAB metode 4: 2008 v.2 GC-MS	

Dokumentnavn: Rapport AR-24-VL-01005165-01 ... Lars Bjørn Hansen, Modtaget 05-02-2024 (2420296, Nordic Waste) (AllResults_AR-24-VL-01005165-01_0.p
Hører til sagsnummer: 09.02.00-I00-1-24
Registreringsdato for prøven: ...

Batch	EUAA59-24005165
Sagsnavn	Nordic Waste
Sagsnummer/lokalitetsnr	2420296
Udtagning: dato/initialer	
Modtaget på laboratoriet	05-02-2024
Rapport (seneste rapportrevision)	06-02-2024/AR-24-VL-01005165-01
Prøvenummer	862-2024-00516544
Prøve mærke	Mile 1900/Bl. prøve
Kunde Ref.:	EUAA59-24005165

Komponent	Resultat	Enhed	DL	Metode	Um (%)
Tørstof	72	%	1	DS/EN 15934:2012 A Gravimetrisk	15
Arsen (As)	5,4	mg/kg ts.	0,5	EN/ISO 15587-2:2003, DS/EN 16170:2016 mod. Beregning	30
Barium (Ba)	97	mg/kg ts.	1	DS 259:2003, SM 3120 ICP-OES	30
Bly (Pb)	13	mg/kg ts.	1	EN/ISO 15587-2:2003, DS/EN 16170:2016 mod. Beregning	30
Cadmium (Cd)	0,57	mg/kg ts.	0,02	EN/ISO 15587-2:2003, DS/EN 16170:2016 mod. Beregning	30
Chrom (Cr)	26	mg/kg ts.	1	EN/ISO 15587-2:2003, DS/EN 16170:2016 mod. Beregning	30
Kobber (Cu)	27	mg/kg ts.	1	EN/ISO 15587-2:2003, DS/EN 16170:2016 mod. Beregning	30
Kviksølv (Hg)	0,039	mg/kg ts.	0,01	EN/ISO 15587-2:2003, DS/EN 16175-1:2016mod. CV-AAS	30
Molybdæn (Mo)	< 1	mg/kg ts.	1	DS 259:2003, SM 3120 ICP-OES	30
Nikkel (Ni)	35	mg/kg ts.	0,5	EN/ISO 15587-2:2003, DS/EN 16170:2016 mod. Beregning	30
Selen (Se)	0,79	mg/kg ts.	0,5		30
Zink (Zn)	72	mg/kg ts.	2	EN/ISO 15587-2:2003, DS/EN 16170:2016 mod. Beregning	30
C6H6-C10	3,3	mg/kg ts.	2	REFLAB metode 1:2010 v.2 GC-FID	30
C10-C15	5,4	mg/kg ts.	5	REFLAB metode 1:2010 v.2 GC-FID	30
C15-C20	8,4	mg/kg ts.	5	REFLAB metode 1:2010 v.2 GC-FID	30
C20-C35	53	mg/kg ts.	5	REFLAB metode 1:2010 v.2 GC-FID	30
Sum (C10-C20)	14	mg/kg ts.		REFLAB metode 1:2010 v.2 GC-FID	
Sum (C6H6-C35)	70	mg/kg ts.		REFLAB metode 1:2010 v.2 GC-FID	
Fluoranthen	0,2	mg/kg ts.	0,01	REFLAB metode 4: 2008 v.2 GC-MS	40
Benzo(b+j+k)fluoranthen	0,16	mg/kg ts.	0,01	REFLAB metode 4: 2008 v.2 GC-MS	40
Benzo(a)pyren	0,098	mg/kg ts.	0,01	REFLAB metode 4: 2008 v.2 GC-MS	40
Indeno(1,2,3-cd)pyren	0,054	mg/kg ts.	0,01	REFLAB metode 4: 2008 v.2 GC-MS	40
Dibenz(a,h)anthracen	0,014	mg/kg ts.	0,01	REFLAB metode 4: 2008 v.2 GC-MS	40
Sum af 7 PAH'er	0,52	mg/kg ts.		REFLAB metode 4: 2008 v.2 GC-MS	

Dokumentnavn: Rapport AR-24-VL-01005165-01 ... Lars Bjørn Hansen, Modtaget 05-02-2024 (2420296, Nordic Waste) (AllResults_AR-24-VL-01005165-01_0.p
Hører til sagsnummer: 09.02.00-P00-0034
Registreringsdato for sagsnummer: ...

Batch	EUAA59-24005165
Sagsnavn	Nordic Waste
Sagsnummer/lokalitetsnr	2420296
Udtagning: dato/initialer	
Modtaget på laboratoriet	05-02-2024
Rapport (seneste rapportrevision)	06-02-2024/AR-24-VL-01005165-01
Prøvenummer	862-2024-00516545
Prøve mærke	Mile 1901/Bl. prøve
Kunde Ref.:	EUAA59-24005165

Komponent	Resultat	Enhed	DL	Metode	Um (%)
Tørstof	79	%	1	DS/EN 15934:2012 A Gravimetrisk	15
Arsen (As)	4,3	mg/kg ts.	0,5	EN/ISO 15587-2:2003, DS/EN 16170:2016 mod. Beregning	30
Barium (Ba)	62	mg/kg ts.	1	DS 259:2003, SM 3120 ICP-OES	30
Bly (Pb)	16	mg/kg ts.	1	EN/ISO 15587-2:2003, DS/EN 16170:2016 mod. Beregning	30
Cadmium (Cd)	0,53	mg/kg ts.	0,02	EN/ISO 15587-2:2003, DS/EN 16170:2016 mod. Beregning	30
Chrom (Cr)	17	mg/kg ts.	1	EN/ISO 15587-2:2003, DS/EN 16170:2016 mod. Beregning	30
Kobber (Cu)	29	mg/kg ts.	1	EN/ISO 15587-2:2003, DS/EN 16170:2016 mod. Beregning	30
Kviksølv (Hg)	0,07	mg/kg ts.	0,01	EN/ISO 15587-2:2003, DS/EN 16175-1:2016mod. CV-AAS	30
Molybdæn (Mo)	2,3	mg/kg ts.	1	DS 259:2003, SM 3120 ICP-OES	30
Nikkel (Ni)	19	mg/kg ts.	0,5	EN/ISO 15587-2:2003, DS/EN 16170:2016 mod. Beregning	30
Selen (Se)	0,72	mg/kg ts.	0,5		30
Zink (Zn)	77	mg/kg ts.	2	EN/ISO 15587-2:2003, DS/EN 16170:2016 mod. Beregning	30
C6H6-C10	5,5	mg/kg ts.	2	REFLAB metode 1:2010 v.2 GC-FID	30
C10-C15	< 5	mg/kg ts.	5	REFLAB metode 1:2010 v.2 GC-FID	30
C15-C20	< 5	mg/kg ts.	5	REFLAB metode 1:2010 v.2 GC-FID	30
C20-C35	31	mg/kg ts.	5	REFLAB metode 1:2010 v.2 GC-FID	30
Sum (C10-C20)	#	mg/kg ts.		REFLAB metode 1:2010 v.2 GC-FID	
Sum (C6H6-C35)	36	mg/kg ts.		REFLAB metode 1:2010 v.2 GC-FID	
Fluoranthen	0,39	mg/kg ts.	0,01	REFLAB metode 4: 2008 v.2 GC-MS	40
Benzo(b+j+k)fluoranthen	0,32	mg/kg ts.	0,01	REFLAB metode 4: 2008 v.2 GC-MS	40
Benzo(a)pyren	0,2	mg/kg ts.	0,01	REFLAB metode 4: 2008 v.2 GC-MS	40
Indeno(1,2,3-cd)pyren	0,1	mg/kg ts.	0,01	REFLAB metode 4: 2008 v.2 GC-MS	40
Dibenz(a,h)anthracen	0,03	mg/kg ts.	0,01	REFLAB metode 4: 2008 v.2 GC-MS	40
Sum af 7 PAH'er	1	mg/kg ts.		REFLAB metode 4: 2008 v.2 GC-MS	

Dokumentnavn: Rapport AR-24-VL-01005165-01 ... Lars Bjørn Hansen, Modtaget 05-02-2024 (2420296, Nordic Waste) (AllResults_AR-24-VL-01005165-01_0.p
Hører til sagsnummer: 09.02.00-I00-1-24
Registreringsdato for prøven: ...

Batch	EUAA59-24005165
Sagsnavn	Nordic Waste
Sagsnummer/lokalitetsnr	2420296
Udtagning: dato/initialer	
Modtaget på laboratoriet	05-02-2024
Rapport (seneste rapportrevision)	06-02-2024/AR-24-VL-01005165-01
Prøvenummer	862-2024-00516546
Prøve mærke	Mile 1902/Bl. prøve
Kunde Ref.:	EUAA59-24005165

Komponent	Resultat	Enhed	DL	Metode	Um (%)
Tørstof	70	%	1	DS/EN 15934:2012 A Gravimetrisk	15
Arsen (As)	5	mg/kg ts.	0,5	EN/ISO 15587-2:2003, DS/EN 16170:2016 mod. Beregning	30
Barium (Ba)	64	mg/kg ts.	1	DS 259:2003, SM 3120 ICP-OES	30
Bly (Pb)	12	mg/kg ts.	1	EN/ISO 15587-2:2003, DS/EN 16170:2016 mod. Beregning	30
Cadmium (Cd)	0,17	mg/kg ts.	0,02	EN/ISO 15587-2:2003, DS/EN 16170:2016 mod. Beregning	30
Chrom (Cr)	23	mg/kg ts.	1	EN/ISO 15587-2:2003, DS/EN 16170:2016 mod. Beregning	30
Kobber (Cu)	25	mg/kg ts.	1	EN/ISO 15587-2:2003, DS/EN 16170:2016 mod. Beregning	30
Kviksølv (Hg)	0,038	mg/kg ts.	0,01	EN/ISO 15587-2:2003, DS/EN 16175-1:2016mod. CV-AAS	30
Molybdæn (Mo)	< 1	mg/kg ts.	1	DS 259:2003, SM 3120 ICP-OES	30
Nikkel (Ni)	33	mg/kg ts.	0,5	EN/ISO 15587-2:2003, DS/EN 16170:2016 mod. Beregning	30
Selen (Se)	< 0,5	mg/kg ts.	0,5		30
Zink (Zn)	62	mg/kg ts.	2	EN/ISO 15587-2:2003, DS/EN 16170:2016 mod. Beregning	30
C6H6-C10	2,3	mg/kg ts.	2	REFLAB metode 1:2010 v.2 GC-FID	30
C10-C15	< 5	mg/kg ts.	5	REFLAB metode 1:2010 v.2 GC-FID	30
C15-C20	8,2	mg/kg ts.	5	REFLAB metode 1:2010 v.2 GC-FID	30
C20-C35	49	mg/kg ts.	5	REFLAB metode 1:2010 v.2 GC-FID	30
Sum (C10-C20)	8,2	mg/kg ts.		REFLAB metode 1:2010 v.2 GC-FID	
Sum (C6H6-C35)	59	mg/kg ts.		REFLAB metode 1:2010 v.2 GC-FID	
Fluoranthen	0,16	mg/kg ts.	0,01	REFLAB metode 4: 2008 v.2 GC-MS	40
Benzo(b+j+k)fluoranthen	0,16	mg/kg ts.	0,01	REFLAB metode 4: 2008 v.2 GC-MS	40
Benzo(a)pyren	0,1	mg/kg ts.	0,01	REFLAB metode 4: 2008 v.2 GC-MS	40
Indeno(1,2,3-cd)pyren	0,063	mg/kg ts.	0,01	REFLAB metode 4: 2008 v.2 GC-MS	40
Dibenz(a,h)anthracen	0,018	mg/kg ts.	0,01	REFLAB metode 4: 2008 v.2 GC-MS	40
Sum af 7 PAH'er	0,5	mg/kg ts.		REFLAB metode 4: 2008 v.2 GC-MS	

Dokumentnavn: Rapport AR-24-VL-01005165-01 att Lars Bjørn Hansen, Modtaget 05-02-2024 (2420296, Nordic Waste) (AllResults_AR-24-VL-01005165-01_0.p
Hører til sagsnummer: 09.00.00.J00-1.24
Registrering: Sagsnummer/lokalitetsnr

eurofins

Batch	EUAA59-24005165
Sagsnavn	Nordic Waste
Sagsnummer/lokalitetsnr	2420296
Udtagning: dato/initialer	
Modtaget på laboratoriet	05-02-2024
Rapport (seneste rapportrevision)	06-02-2024/AR-24-VL-01005165-01
Prøvenummer	862-2024-00516547
Prøve mærke	Mile 1903/Bl. prøve
Kunde Ref.:	EUAA59-24005165

Komponent	Resultat	Enhed	DL	Metode	Um (%)
Tørstof	84	%	1	DS/EN 15934:2012 A Gravimetrisk	15
Arsen (As)	3,2	mg/kg ts.	0,5	EN/ISO 15587-2:2003, DS/EN 16170:2016 mod. Beregning	30
Barium (Ba)	64	mg/kg ts.	1	DS 259:2003, SM 3120 ICP-OES	30
Bly (Pb)	13	mg/kg ts.	1	EN/ISO 15587-2:2003, DS/EN 16170:2016 mod. Beregning	30
Cadmium (Cd)	0,22	mg/kg ts.	0,02	EN/ISO 15587-2:2003, DS/EN 16170:2016 mod. Beregning	30
Chrom (Cr)	13	mg/kg ts.	1	EN/ISO 15587-2:2003, DS/EN 16170:2016 mod. Beregning	30
Kobber (Cu)	22	mg/kg ts.	1	EN/ISO 15587-2:2003, DS/EN 16170:2016 mod. Beregning	30
Kviksølv (Hg)	0,053	mg/kg ts.	0,01	EN/ISO 15587-2:2003, DS/EN 16175-1:2016mod. CV-AAS	30
Molybdæn (Mo)	< 1	mg/kg ts.	1	DS 259:2003, SM 3120 ICP-OES	30
Nikkel (Ni)	17	mg/kg ts.	0,5	EN/ISO 15587-2:2003, DS/EN 16170:2016 mod. Beregning	30
Selen (Se)	< 0,5	mg/kg ts.	0,5		30
Zink (Zn)	57	mg/kg ts.	2	EN/ISO 15587-2:2003, DS/EN 16170:2016 mod. Beregning	30
C6H6-C10	< 2	mg/kg ts.	2	REFLAB metode 1:2010 v.2 GC-FID	30
C10-C15	< 5	mg/kg ts.	5	REFLAB metode 1:2010 v.2 GC-FID	30
C15-C20	5,6	mg/kg ts.	5	REFLAB metode 1:2010 v.2 GC-FID	30
C20-C35	57	mg/kg ts.	5	REFLAB metode 1:2010 v.2 GC-FID	30
Sum (C10-C20)	5,6	mg/kg ts.		REFLAB metode 1:2010 v.2 GC-FID	
Sum (C6H6-C35)	63	mg/kg ts.		REFLAB metode 1:2010 v.2 GC-FID	
Fluoranthen	0,36	mg/kg ts.	0,01	REFLAB metode 4: 2008 v.2 GC-MS	40
Benzo(b+j+k)fluoranthen	0,34	mg/kg ts.	0,01	REFLAB metode 4: 2008 v.2 GC-MS	40
Benzo(a)pyren	0,22	mg/kg ts.	0,01	REFLAB metode 4: 2008 v.2 GC-MS	40
Indeno(1,2,3-cd)pyren	0,13	mg/kg ts.	0,01	REFLAB metode 4: 2008 v.2 GC-MS	40
Dibenz(a,h)anthracen	0,031	mg/kg ts.	0,01	REFLAB metode 4: 2008 v.2 GC-MS	40
Sum af 7 PAH'er	1,1	mg/kg ts.		REFLAB metode 4: 2008 v.2 GC-MS	

Dokumentnavn: Rapport AR-24-VL-01005165-01 att Lars Bjørn Hansen, Modtaget 05-02-2024 (2420296, Nordic Waste) (AllResults_AR-24-VL-01005165-01_0.p
Hører til sagsnummer: 09.00.00.J00-1.24
Registrering: Sagsnummer/lokalitetsnr

eurofins

Batch	EUAA59-24005165
Sagsnavn	Nordic Waste
Sagsnummer/lokalitetsnr	2420296
Udtagning: dato/initialer	
Modtaget på laboratoriet	05-02-2024
Rapport (seneste rapportrevision)	06-02-2024/AR-24-VL-01005165-01
Prøvenummer	862-2024-00516548
Prøve mærke	Mile 1904/Bl. prøve
Kunde Ref.:	EUAA59-24005165

Komponent	Resultat	Enhed	DL	Metode	Um (%)
Tørstof	83	%	1	DS/EN 15934:2012 A Gravimetrisk	15
Arsen (As)	4,8	mg/kg ts.	0,5	EN/ISO 15587-2:2003, DS/EN 16170:2016 mod. Beregning	30
Barium (Ba)	94	mg/kg ts.	1	DS 259:2003, SM 3120 ICP-OES	30
Bly (Pb)	65	mg/kg ts.	1	EN/ISO 15587-2:2003, DS/EN 16170:2016 mod. Beregning	30
Cadmium (Cd)	0,72	mg/kg ts.	0,02	EN/ISO 15587-2:2003, DS/EN 16170:2016 mod. Beregning	30
Chrom (Cr)	20	mg/kg ts.	1	EN/ISO 15587-2:2003, DS/EN 16170:2016 mod. Beregning	30
Kobber (Cu)	33	mg/kg ts.	1	EN/ISO 15587-2:2003, DS/EN 16170:2016 mod. Beregning	30
Kviksølv (Hg)	0,062	mg/kg ts.	0,01	EN/ISO 15587-2:2003, DS/EN 16175-1:2016mod. CV-AAS	30
Molybdæn (Mo)	1,4	mg/kg ts.	1	DS 259:2003, SM 3120 ICP-OES	30
Nikkel (Ni)	24	mg/kg ts.	0,5	EN/ISO 15587-2:2003, DS/EN 16170:2016 mod. Beregning	30
Selen (Se)	0,79	mg/kg ts.	0,5		30
Zink (Zn)	65	mg/kg ts.	2	EN/ISO 15587-2:2003, DS/EN 16170:2016 mod. Beregning	30
C6H6-C10	< 2	mg/kg ts.	2	REFLAB metode 1:2010 v.2 GC-FID	30
C10-C15	< 5	mg/kg ts.	5	REFLAB metode 1:2010 v.2 GC-FID	30
C15-C20	9,8	mg/kg ts.	5	REFLAB metode 1:2010 v.2 GC-FID	30
C20-C35	95	mg/kg ts.	5	REFLAB metode 1:2010 v.2 GC-FID	30
Sum (C10-C20)	9,8	mg/kg ts.		REFLAB metode 1:2010 v.2 GC-FID	
Sum (C6H6-C35)	100	mg/kg ts.		REFLAB metode 1:2010 v.2 GC-FID	
Fluoranthen	0,64	mg/kg ts.	0,01	REFLAB metode 4: 2008 v.2 GC-MS	40
Benzo(b+j+k)fluoranthen	0,49	mg/kg ts.	0,01	REFLAB metode 4: 2008 v.2 GC-MS	40
Benzo(a)pyren	0,3	mg/kg ts.	0,01	REFLAB metode 4: 2008 v.2 GC-MS	40
Indeno(1,2,3-cd)pyren	0,16	mg/kg ts.	0,01	REFLAB metode 4: 2008 v.2 GC-MS	40
Dibenz(a,h)anthracen	0,05	mg/kg ts.	0,01	REFLAB metode 4: 2008 v.2 GC-MS	40
Sum af 7 PAH'er	1,6	mg/kg ts.		REFLAB metode 4: 2008 v.2 GC-MS	

Dokumentnavn: Rapport AR-24-VL-01005165-01 att Lars Bjørn Hansen, Modtaget 05-02-2024 (2420296, Nordic Waste) (AllResults_AR-24-VL-01005165-01_0.p
Hører til sagsnummer: 09.09.09-J00-1-24
Registrering: Sagsnummer/lokalitetsnr

eurofins

Batch	EUAA59-24005165
Sagsnavn	Nordic Waste
Sagsnummer/lokalitetsnr	2420296
Udtagning: dato/initialer	
Modtaget på laboratoriet	05-02-2024
Rapport (seneste rapportrevision)	06-02-2024/AR-24-VL-01005165-01
Prøvenummer	862-2024-00516549
Prøve mærke	Mile 1905/Bl. prøve
Kunde Ref.:	EUAA59-24005165

Komponent	Resultat	Enhed	DL	Metode	Um (%)
Tørstof	65	%	1	DS/EN 15934:2012 A Gravimetrisk	15
Arsen (As)	2,3	mg/kg ts.	0,5	EN/ISO 15587-2:2003, DS/EN 16170:2016 mod. Beregning	30
Barium (Ba)	230	mg/kg ts.	1	DS 259:2003, SM 3120 ICP-OES	30
Bly (Pb)	13	mg/kg ts.	1	EN/ISO 15587-2:2003, DS/EN 16170:2016 mod. Beregning	30
Cadmium (Cd)	1,3	mg/kg ts.	0,02	EN/ISO 15587-2:2003, DS/EN 16170:2016 mod. Beregning	30
Chrom (Cr)	26	mg/kg ts.	1	EN/ISO 15587-2:2003, DS/EN 16170:2016 mod. Beregning	30
Kobber (Cu)	24	mg/kg ts.	1	EN/ISO 15587-2:2003, DS/EN 16170:2016 mod. Beregning	30
Kviksølv (Hg)	0,068	mg/kg ts.	0,01	EN/ISO 15587-2:2003, DS/EN 16175-1:2016mod. CV-AAS	30
Molybdæn (Mo)	< 1	mg/kg ts.	1	DS 259:2003, SM 3120 ICP-OES	30
Nikkel (Ni)	40	mg/kg ts.	0,5	EN/ISO 15587-2:2003, DS/EN 16170:2016 mod. Beregning	30
Selen (Se)	1,1	mg/kg ts.	0,5		30
Zink (Zn)	170	mg/kg ts.	2	EN/ISO 15587-2:2003, DS/EN 16170:2016 mod. Beregning	30
C6H6-C10	5	mg/kg ts.	2	REFLAB metode 1:2010 v.2 GC-FID	30
C10-C15	6,1	mg/kg ts.	5	REFLAB metode 1:2010 v.2 GC-FID	30
C15-C20	13	mg/kg ts.	5	REFLAB metode 1:2010 v.2 GC-FID	30
C20-C35	75	mg/kg ts.	5	REFLAB metode 1:2010 v.2 GC-FID	30
Sum (C10-C20)	19	mg/kg ts.		REFLAB metode 1:2010 v.2 GC-FID	
Sum (C6H6-C35)	99	mg/kg ts.		REFLAB metode 1:2010 v.2 GC-FID	
Fluoranthen	0,028	mg/kg ts.	0,01	REFLAB metode 4: 2008 v.2 GC-MS	40
Benzo(b+j+k)fluoranthen	0,025	mg/kg ts.	0,01	REFLAB metode 4: 2008 v.2 GC-MS	40
Benzo(a)pyren	0,016	mg/kg ts.	0,01	REFLAB metode 4: 2008 v.2 GC-MS	40
Indeno(1,2,3-cd)pyren	< 0,01	mg/kg ts.	0,01	REFLAB metode 4: 2008 v.2 GC-MS	40
Dibenz(a,h)anthracen	< 0,01	mg/kg ts.	0,01	REFLAB metode 4: 2008 v.2 GC-MS	40
Sum af 7 PAH'er	0,069	mg/kg ts.		REFLAB metode 4: 2008 v.2 GC-MS	

Dokumentnavn: Rapport AR-24-VL-01005165-01 att Lars Bjørn Hansen, Modtaget 05-02-2024 (2420296, Nordic Waste) (AllResults_AR-24-VL-01005165-01_0.p
Hører til sagsnummer: 09.09.09-J00-1-24
Registrering: Sagsnummer/lokalitetsnr

eurofins

Batch	EUAA59-24005165
Sagsnavn	Nordic Waste
Sagsnummer/lokalitetsnr	2420296
Udtagning: dato/initialer	
Modtaget på laboratoriet	05-02-2024
Rapport (seneste rapportrevision)	06-02-2024/AR-24-VL-01005165-01
Prøvenummer	862-2024-00516550
Prøve mærke	Mile 1906/Bl. prøve
Kunde Ref.:	EUAA59-24005165

Komponent	Resultat	Enhed	DL	Metode	Um (%)
Tørstof	75	%	1	DS/EN 15934:2012 A Gravimetrisk	15
Arsen (As)	8,4	mg/kg ts.	0,5	EN/ISO 15587-2:2003, DS/EN 16170:2016 mod. Beregning	30
Barium (Ba)	120	mg/kg ts.	1	DS 259:2003, SM 3120 ICP-OES	30
Bly (Pb)	17	mg/kg ts.	1	EN/ISO 15587-2:2003, DS/EN 16170:2016 mod. Beregning	30
Cadmium (Cd)	0,24	mg/kg ts.	0,02	EN/ISO 15587-2:2003, DS/EN 16170:2016 mod. Beregning	30
Chrom (Cr)	28	mg/kg ts.	1	EN/ISO 15587-2:2003, DS/EN 16170:2016 mod. Beregning	30
Kobber (Cu)	28	mg/kg ts.	1	EN/ISO 15587-2:2003, DS/EN 16170:2016 mod. Beregning	30
Kviksølv (Hg)	0,058	mg/kg ts.	0,01	EN/ISO 15587-2:2003, DS/EN 16175-1:2016mod. CV-AAS	30
Molybdæn (Mo)	< 1	mg/kg ts.	1	DS 259:2003, SM 3120 ICP-OES	30
Nikkel (Ni)	33	mg/kg ts.	0,5	EN/ISO 15587-2:2003, DS/EN 16170:2016 mod. Beregning	30
Selen (Se)	0,6	mg/kg ts.	0,5		30
Zink (Zn)	73	mg/kg ts.	2	EN/ISO 15587-2:2003, DS/EN 16170:2016 mod. Beregning	30
C6H6-C10	7,3	mg/kg ts.	2	REFLAB metode 1:2010 v.2 GC-FID	30
C10-C15	9,8	mg/kg ts.	5	REFLAB metode 1:2010 v.2 GC-FID	30
C15-C20	19	mg/kg ts.	5	REFLAB metode 1:2010 v.2 GC-FID	30
C20-C35	110	mg/kg ts.	5	REFLAB metode 1:2010 v.2 GC-FID	30
Sum (C10-C20)	29	mg/kg ts.		REFLAB metode 1:2010 v.2 GC-FID	
Sum (C6H6-C35)	140	mg/kg ts.		REFLAB metode 1:2010 v.2 GC-FID	
Fluoranthen	0,27	mg/kg ts.	0,01	REFLAB metode 4: 2008 v.2 GC-MS	40
Benzo(b+j+k)fluoranthen	0,26	mg/kg ts.	0,01	REFLAB metode 4: 2008 v.2 GC-MS	40
Benzo(a)pyren	0,15	mg/kg ts.	0,01	REFLAB metode 4: 2008 v.2 GC-MS	40
Indeno(1,2,3-cd)pyren	0,095	mg/kg ts.	0,01	REFLAB metode 4: 2008 v.2 GC-MS	40
Dibenz(a,h)anthracen	0,026	mg/kg ts.	0,01	REFLAB metode 4: 2008 v.2 GC-MS	40
Sum af 7 PAH'er	0,8	mg/kg ts.		REFLAB metode 4: 2008 v.2 GC-MS	

Dokumentnavn: Rapport AR-24-VL-01005165-01 att Lars Bjørn Hansen, Modtaget 05-02-2024 (2420296, Nordic Waste) (AllResults_AR-24-VL-01005165-01_0.p
Hører til sagsnummer: 09.00.00.J00-1.24
Registrering: Sagsnummer/lokalitetsnr

Batch	EUAA59-24005165
Sagsnavn	Nordic Waste
Sagsnummer/lokalitetsnr	2420296
Udtagning: dato/initialer	
Modtaget på laboratoriet	05-02-2024
Rapport (seneste rapportrevision)	06-02-2024/AR-24-VL-01005165-01
Prøvenummer	862-2024-00516551
Prøve mærke	Mile 1907/Bl. prøve
Kunde Ref.:	EUAA59-24005165

Komponent	Resultat	Enhed	DL	Metode	Um (%)
Tørstof	77	%	1	DS/EN 15934:2012 A Gravimetrisk	15
Arsen (As)	3,5	mg/kg ts.	0,5	EN/ISO 15587-2:2003, DS/EN 16170:2016 mod. Beregning	30
Barium (Ba)	68	mg/kg ts.	1	DS 259:2003, SM 3120 ICP-OES	30
Bly (Pb)	18	mg/kg ts.	1	EN/ISO 15587-2:2003, DS/EN 16170:2016 mod. Beregning	30
Cadmium (Cd)	0,18	mg/kg ts.	0,02	EN/ISO 15587-2:2003, DS/EN 16170:2016 mod. Beregning	30
Chrom (Cr)	14	mg/kg ts.	1	EN/ISO 15587-2:2003, DS/EN 16170:2016 mod. Beregning	30
Kobber (Cu)	36	mg/kg ts.	1	EN/ISO 15587-2:2003, DS/EN 16170:2016 mod. Beregning	30
Kviksølv (Hg)	0,09	mg/kg ts.	0,01	EN/ISO 15587-2:2003, DS/EN 16175-1:2016mod. CV-AAS	30
Molybdæn (Mo)	< 1	mg/kg ts.	1	DS 259:2003, SM 3120 ICP-OES	30
Nikkel (Ni)	14	mg/kg ts.	0,5	EN/ISO 15587-2:2003, DS/EN 16170:2016 mod. Beregning	30
Selen (Se)	< 0,5	mg/kg ts.	0,5		30
Zink (Zn)	64	mg/kg ts.	2	EN/ISO 15587-2:2003, DS/EN 16170:2016 mod. Beregning	30
C6H6-C10	7,7	mg/kg ts.	2	REFLAB metode 1:2010 v.2 GC-FID	30
C10-C15	5,3	mg/kg ts.	5	REFLAB metode 1:2010 v.2 GC-FID	30
C15-C20	10	mg/kg ts.	5	REFLAB metode 1:2010 v.2 GC-FID	30
C20-C35	130	mg/kg ts.	5	REFLAB metode 1:2010 v.2 GC-FID	30
Sum (C10-C20)	16	mg/kg ts.		REFLAB metode 1:2010 v.2 GC-FID	
Sum (C6H6-C35)	150	mg/kg ts.		REFLAB metode 1:2010 v.2 GC-FID	
Fluoranthen	0,36	mg/kg ts.	0,01	REFLAB metode 4: 2008 v.2 GC-MS	40
Benzo(b+j+k)fluoranthen	0,35	mg/kg ts.	0,01	REFLAB metode 4: 2008 v.2 GC-MS	40
Benzo(a)pyren	0,21	mg/kg ts.	0,01	REFLAB metode 4: 2008 v.2 GC-MS	40
Indeno(1,2,3-cd)pyren	0,12	mg/kg ts.	0,01	REFLAB metode 4: 2008 v.2 GC-MS	40
Dibenz(a,h)anthracen	0,03	mg/kg ts.	0,01	REFLAB metode 4: 2008 v.2 GC-MS	40
Sum af 7 PAH'er	1,1	mg/kg ts.		REFLAB metode 4: 2008 v.2 GC-MS	

Dokumentnavn: Rapport AR-24-VL-01005165-01 att Lars Bjørn Hansen, Modtaget 05-02-2024 (2420296, Nordic Waste) (AllResults_AR-24-VL-01005165-01_0.p
Hører til sagsnummer: 09.09.09-J00-1-24
Registrering: Sagsnummer/lokalitetsnr

eurofins

Batch	EUAA59-24005165
Sagsnavn	Nordic Waste
Sagsnummer/lokalitetsnr	2420296
Udtagning: dato/initialer	
Modtaget på laboratoriet	05-02-2024
Rapport (seneste rapportrevision)	06-02-2024/AR-24-VL-01005165-01
Prøvenummer	862-2024-00516552
Prøve mærke	Mile 1908/Bl. prøve
Kunde Ref.:	EUAA59-24005165

Komponent	Resultat	Enhed	DL	Metode	Um (%)
Tørstof	81	%	1	DS/EN 15934:2012 A Gravimetrisk	15
Arsen (As)	4,8	mg/kg ts.	0,5	EN/ISO 15587-2:2003, DS/EN 16170:2016 mod. Beregning	30
Barium (Ba)	85	mg/kg ts.	1	DS 259:2003, SM 3120 ICP-OES	30
Bly (Pb)	24	mg/kg ts.	1	EN/ISO 15587-2:2003, DS/EN 16170:2016 mod. Beregning	30
Cadmium (Cd)	0,21	mg/kg ts.	0,02	EN/ISO 15587-2:2003, DS/EN 16170:2016 mod. Beregning	30
Chrom (Cr)	17	mg/kg ts.	1	EN/ISO 15587-2:2003, DS/EN 16170:2016 mod. Beregning	30
Kobber (Cu)	27	mg/kg ts.	1	EN/ISO 15587-2:2003, DS/EN 16170:2016 mod. Beregning	30
Kviksølv (Hg)	0,097	mg/kg ts.	0,01	EN/ISO 15587-2:2003, DS/EN 16175-1:2016mod. CV-AAS	30
Molybdæn (Mo)	< 1	mg/kg ts.	1	DS 259:2003, SM 3120 ICP-OES	30
Nikkel (Ni)	21	mg/kg ts.	0,5	EN/ISO 15587-2:2003, DS/EN 16170:2016 mod. Beregning	30
Selen (Se)	< 0,5	mg/kg ts.	0,5		30
Zink (Zn)	79	mg/kg ts.	2	EN/ISO 15587-2:2003, DS/EN 16170:2016 mod. Beregning	30
C6H6-C10	2,9	mg/kg ts.	2	REFLAB metode 1:2010 v.2 GC-FID	30
C10-C15	< 5	mg/kg ts.	5	REFLAB metode 1:2010 v.2 GC-FID	30
C15-C20	12	mg/kg ts.	5	REFLAB metode 1:2010 v.2 GC-FID	30
C20-C35	95	mg/kg ts.	5	REFLAB metode 1:2010 v.2 GC-FID	30
Sum (C10-C20)	12	mg/kg ts.		REFLAB metode 1:2010 v.2 GC-FID	
Sum (C6H6-C35)	110	mg/kg ts.		REFLAB metode 1:2010 v.2 GC-FID	
Fluoranthen	0,23	mg/kg ts.	0,01	REFLAB metode 4: 2008 v.2 GC-MS	40
Benzo(b+j+k)fluoranthen	0,2	mg/kg ts.	0,01	REFLAB metode 4: 2008 v.2 GC-MS	40
Benzo(a)pyren	0,12	mg/kg ts.	0,01	REFLAB metode 4: 2008 v.2 GC-MS	40
Indeno(1,2,3-cd)pyren	0,063	mg/kg ts.	0,01	REFLAB metode 4: 2008 v.2 GC-MS	40
Dibenz(a,h)anthracen	0,017	mg/kg ts.	0,01	REFLAB metode 4: 2008 v.2 GC-MS	40
Sum af 7 PAH'er	0,63	mg/kg ts.		REFLAB metode 4: 2008 v.2 GC-MS	

Dokumentnavn: Rapport AR-24-VL-01005165-01 att Lars Bjørn Hansen, Modtaget 05-02-2024 (2420296, Nordic Waste) (AllResults_AR-24-VL-01005165-01_0.p
Hører til sagsnummer: 09.00.00.J00-1.24
Registrering: Sagsnummer/lokalitetsnr

eurofins

Batch	EUAA59-24005165
Sagsnavn	Nordic Waste
Sagsnummer/lokalitetsnr	2420296
Udtagning: dato/initialer	
Modtaget på laboratoriet	05-02-2024
Rapport (seneste rapportrevision)	06-02-2024/AR-24-VL-01005165-01
Prøvenummer	862-2024-00516553
Prøve mærke	Mile 1909/Bl. prøve
Kunde Ref.:	EUAA59-24005165

Komponent	Resultat	Enhed	DL	Metode	Um (%)
Tørstof	74	%	1	DS/EN 15934:2012 A Gravimetrisk	15
Arsen (As)	6,7	mg/kg ts.	0,5	EN/ISO 15587-2:2003, DS/EN 16170:2016 mod. Beregning	30
Barium (Ba)	120	mg/kg ts.	1	DS 259:2003, SM 3120 ICP-OES	30
Bly (Pb)	16	mg/kg ts.	1	EN/ISO 15587-2:2003, DS/EN 16170:2016 mod. Beregning	30
Cadmium (Cd)	0,46	mg/kg ts.	0,02	EN/ISO 15587-2:2003, DS/EN 16170:2016 mod. Beregning	30
Chrom (Cr)	22	mg/kg ts.	1	EN/ISO 15587-2:2003, DS/EN 16170:2016 mod. Beregning	30
Kobber (Cu)	28	mg/kg ts.	1	EN/ISO 15587-2:2003, DS/EN 16170:2016 mod. Beregning	30
Kviksølv (Hg)	0,067	mg/kg ts.	0,01	EN/ISO 15587-2:2003, DS/EN 16175-1:2016mod. CV-AAS	30
Molybdæn (Mo)	< 1	mg/kg ts.	1	DS 259:2003, SM 3120 ICP-OES	30
Nikkel (Ni)	31	mg/kg ts.	0,5	EN/ISO 15587-2:2003, DS/EN 16170:2016 mod. Beregning	30
Selen (Se)	0,55	mg/kg ts.	0,5		30
Zink (Zn)	79	mg/kg ts.	2	EN/ISO 15587-2:2003, DS/EN 16170:2016 mod. Beregning	30
C6H6-C10	4,3	mg/kg ts.	2	REFLAB metode 1:2010 v.2 GC-FID	30
C10-C15	7,8	mg/kg ts.	5	REFLAB metode 1:2010 v.2 GC-FID	30
C15-C20	13	mg/kg ts.	5	REFLAB metode 1:2010 v.2 GC-FID	30
C20-C35	63	mg/kg ts.	5	REFLAB metode 1:2010 v.2 GC-FID	30
Sum (C10-C20)	21	mg/kg ts.		REFLAB metode 1:2010 v.2 GC-FID	
Sum (C6H6-C35)	88	mg/kg ts.		REFLAB metode 1:2010 v.2 GC-FID	
Fluoranthen	0,47	mg/kg ts.	0,01	REFLAB metode 4: 2008 v.2 GC-MS	40
Benzo(b+j+k)fluoranthen	0,46	mg/kg ts.	0,01	REFLAB metode 4: 2008 v.2 GC-MS	40
Benzo(a)pyren	0,28	mg/kg ts.	0,01	REFLAB metode 4: 2008 v.2 GC-MS	40
Indeno(1,2,3-cd)pyren	0,16	mg/kg ts.	0,01	REFLAB metode 4: 2008 v.2 GC-MS	40
Dibenz(a,h)anthracen	0,041	mg/kg ts.	0,01	REFLAB metode 4: 2008 v.2 GC-MS	40
Sum af 7 PAH'er	1,4	mg/kg ts.		REFLAB metode 4: 2008 v.2 GC-MS	

Dokumentnavn: Rapport_AR-24-VL-01005165-01_Lars Bjørn Hansen, Modtaget 05-02-2024 (2420296, Nordic Waste) (AllResults_AR-24-VL-01005165-01_0.p
Hører til sagsnummer: 09.02.00-K00-0034
Registreringsdato: 05-02-2024 11:41

Batch	EUAA59-24005165
Sagsnavn	Nordic Waste
Sagsnummer/lokalitetsnr	2420296
Udtagning: dato/initialer	
Modtaget på laboratoriet	05-02-2024
Rapport (seneste rapportrevision)	06-02-2024/AR-24-VL-01005165-01
Prøvenummer	862-2024-00516554
Prøve mærke	Mile 1910/Bl. prøve
Kunde Ref.:	EUAA59-24005165

Komponent	Resultat	Enhed	DL	Metode	Um (%)
Tørstof	76	%	1	DS/EN 15934:2012 A Gravimetrisk	15
Arsen (As)	5	mg/kg ts.	0,5	EN/ISO 15587-2:2003, DS/EN 16170:2016 mod. Beregning	30
Barium (Ba)	120	mg/kg ts.	1	DS 259:2003, SM 3120 ICP-OES	30
Bly (Pb)	15	mg/kg ts.	1	EN/ISO 15587-2:2003, DS/EN 16170:2016 mod. Beregning	30
Cadmium (Cd)	0,28	mg/kg ts.	0,02	EN/ISO 15587-2:2003, DS/EN 16170:2016 mod. Beregning	30
Chrom (Cr)	24	mg/kg ts.	1	EN/ISO 15587-2:2003, DS/EN 16170:2016 mod. Beregning	30
Kobber (Cu)	29	mg/kg ts.	1	EN/ISO 15587-2:2003, DS/EN 16170:2016 mod. Beregning	30
Kviksølv (Hg)	0,064	mg/kg ts.	0,01	EN/ISO 15587-2:2003, DS/EN 16175-1:2016mod. CV-AAS	30
Molybdæn (Mo)	1,1	mg/kg ts.	1	DS 259:2003, SM 3120 ICP-OES	30
Nikkel (Ni)	25	mg/kg ts.	0,5	EN/ISO 15587-2:2003, DS/EN 16170:2016 mod. Beregning	30
Selen (Se)	0,64	mg/kg ts.	0,5		30
Zink (Zn)	71	mg/kg ts.	2	EN/ISO 15587-2:2003, DS/EN 16170:2016 mod. Beregning	30
C6H6-C10	< 2	mg/kg ts.	2	REFLAB metode 1:2010 v.2 GC-FID	30
C10-C15	< 5	mg/kg ts.	5	REFLAB metode 1:2010 v.2 GC-FID	30
C15-C20	< 5	mg/kg ts.	5	REFLAB metode 1:2010 v.2 GC-FID	30
C20-C35	24	mg/kg ts.	5	REFLAB metode 1:2010 v.2 GC-FID	30
Sum (C10-C20)	#	mg/kg ts.		REFLAB metode 1:2010 v.2 GC-FID	
Sum (C6H6-C35)	24	mg/kg ts.		REFLAB metode 1:2010 v.2 GC-FID	
Fluoranthen	0,27	mg/kg ts.	0,01	REFLAB metode 4: 2008 v.2 GC-MS	40
Benzo(b+j+k)fluoranthen	0,29	mg/kg ts.	0,01	REFLAB metode 4: 2008 v.2 GC-MS	40
Benzo(a)pyren	0,17	mg/kg ts.	0,01	REFLAB metode 4: 2008 v.2 GC-MS	40
Indeno(1,2,3-cd)pyren	0,1	mg/kg ts.	0,01	REFLAB metode 4: 2008 v.2 GC-MS	40
Dibenz(a,h)anthracen	0,029	mg/kg ts.	0,01	REFLAB metode 4: 2008 v.2 GC-MS	40
Sum af 7 PAH'er	0,87	mg/kg ts.		REFLAB metode 4: 2008 v.2 GC-MS	

Dokumentnavn: Rapport AR-24-VL-01005165-01 ... Lars Bjørn Hansen, Modtaget 05-02-2024 (2420296, Nordic Waste) (AllResults_AR-24-VL-01005165-01_0.p
Hører til sagsnummer: 09.02.00-P00-0034
Registreringsdato for sagsnummer: ...

Batch	EUAA59-24005165
Sagsnavn	Nordic Waste
Sagsnummer/lokalitetsnr	2420296
Udtagning: dato/initialer	
Modtaget på laboratoriet	05-02-2024
Rapport (seneste rapportrevision)	06-02-2024/AR-24-VL-01005165-01
Prøvenummer	862-2024-00516555
Prøve mærke	Mile 1911/Bl. prøve
Kunde Ref.:	EUAA59-24005165

Komponent	Resultat	Enhed	DL	Metode	Um (%)
Tørstof	70	%	1	DS/EN 15934:2012 A Gravimetrisk	15
Arsen (As)	7,9	mg/kg ts.	0,5	EN/ISO 15587-2:2003, DS/EN 16170:2016 mod. Beregning	30
Barium (Ba)	110	mg/kg ts.	1	DS 259:2003, SM 3120 ICP-OES	30
Bly (Pb)	8	mg/kg ts.	1	EN/ISO 15587-2:2003, DS/EN 16170:2016 mod. Beregning	30
Cadmium (Cd)	0,16	mg/kg ts.	0,02	EN/ISO 15587-2:2003, DS/EN 16170:2016 mod. Beregning	30
Chrom (Cr)	45	mg/kg ts.	1	EN/ISO 15587-2:2003, DS/EN 16170:2016 mod. Beregning	30
Kobber (Cu)	45	mg/kg ts.	1	EN/ISO 15587-2:2003, DS/EN 16170:2016 mod. Beregning	30
Kviksølv (Hg)	0,051	mg/kg ts.	0,01	EN/ISO 15587-2:2003, DS/EN 16175-1:2016mod. CV-AAS	30
Molybdæn (Mo)	< 1	mg/kg ts.	1	DS 259:2003, SM 3120 ICP-OES	30
Nikkel (Ni)	70	mg/kg ts.	0,5	EN/ISO 15587-2:2003, DS/EN 16170:2016 mod. Beregning	30
Selen (Se)	0,71	mg/kg ts.	0,5		30
Zink (Zn)	73	mg/kg ts.	2	EN/ISO 15587-2:2003, DS/EN 16170:2016 mod. Beregning	30
C6H6-C10	2,7	mg/kg ts.	2	REFLAB metode 1:2010 v.2 GC-FID	30
C10-C15	5,3	mg/kg ts.	5	REFLAB metode 1:2010 v.2 GC-FID	30
C15-C20	10	mg/kg ts.	5	REFLAB metode 1:2010 v.2 GC-FID	30
C20-C35	100	mg/kg ts.	5	REFLAB metode 1:2010 v.2 GC-FID	30
Sum (C10-C20)	16	mg/kg ts.		REFLAB metode 1:2010 v.2 GC-FID	
Sum (C6H6-C35)	120	mg/kg ts.		REFLAB metode 1:2010 v.2 GC-FID	
Fluoranthen	0,043	mg/kg ts.	0,01	REFLAB metode 4: 2008 v.2 GC-MS	40
Benzo(b+j+k)fluoranthen	0,043	mg/kg ts.	0,01	REFLAB metode 4: 2008 v.2 GC-MS	40
Benzo(a)pyren	0,028	mg/kg ts.	0,01	REFLAB metode 4: 2008 v.2 GC-MS	40
Indeno(1,2,3-cd)pyren	0,016	mg/kg ts.	0,01	REFLAB metode 4: 2008 v.2 GC-MS	40
Dibenz(a,h)anthracen	< 0,01	mg/kg ts.	0,01	REFLAB metode 4: 2008 v.2 GC-MS	40
Sum af 7 PAH'er	0,13	mg/kg ts.		REFLAB metode 4: 2008 v.2 GC-MS	

Dokumentnavn: Rapport_AR-24-VL-01005165-01_Lars Bjørn Hansen, Modtaget 05-02-2024 (2420296, Nordic Waste) (AllResults_AR-24-VL-01005165-01_0.p
Hører til sagsnummer: 09.02.00-K00-0034
Registreringsdato: 05-02-2024 11:41

Batch	EUAA59-24005165
Sagsnavn	Nordic Waste
Sagsnummer/lokalitetsnr	2420296
Udtagning: dato/initialer	
Modtaget på laboratoriet	05-02-2024
Rapport (seneste rapportrevision)	06-02-2024/AR-24-VL-01005165-01
Prøvenummer	862-2024-00516556
Prøve mærke	Mile 1912/Bl. prøve
Kunde Ref.:	EUAA59-24005165

Komponent	Resultat	Enhed	DL	Metode	Um (%)
Tørstof	76	%	1	DS/EN 15934:2012 A Gravimetrisk	15
Arsen (As)	5,1	mg/kg ts.	0,5	EN/ISO 15587-2:2003, DS/EN 16170:2016 mod. Beregning	30
Barium (Ba)	130	mg/kg ts.	1	DS 259:2003, SM 3120 ICP-OES	30
Bly (Pb)	24	mg/kg ts.	1	EN/ISO 15587-2:2003, DS/EN 16170:2016 mod. Beregning	30
Cadmium (Cd)	0,29	mg/kg ts.	0,02	EN/ISO 15587-2:2003, DS/EN 16170:2016 mod. Beregning	30
Chrom (Cr)	46	mg/kg ts.	1	EN/ISO 15587-2:2003, DS/EN 16170:2016 mod. Beregning	30
Kobber (Cu)	43	mg/kg ts.	1	EN/ISO 15587-2:2003, DS/EN 16170:2016 mod. Beregning	30
Kviksølv (Hg)	0,12	mg/kg ts.	0,01	EN/ISO 15587-2:2003, DS/EN 16175-1:2016mod. CV-AAS	30
Molybdæn (Mo)	1,5	mg/kg ts.	1	DS 259:2003, SM 3120 ICP-OES	30
Nikkel (Ni)	39	mg/kg ts.	0,5	EN/ISO 15587-2:2003, DS/EN 16170:2016 mod. Beregning	30
Selen (Se)	0,52	mg/kg ts.	0,5		30
Zink (Zn)	150	mg/kg ts.	2	EN/ISO 15587-2:2003, DS/EN 16170:2016 mod. Beregning	30
C6H6-C10	< 2	mg/kg ts.	2	REFLAB metode 1:2010 v.2 GC-FID	30
C10-C15	< 5	mg/kg ts.	5	REFLAB metode 1:2010 v.2 GC-FID	30
C15-C20	6,8	mg/kg ts.	5	REFLAB metode 1:2010 v.2 GC-FID	30
C20-C35	46	mg/kg ts.	5	REFLAB metode 1:2010 v.2 GC-FID	30
Sum (C10-C20)	6,8	mg/kg ts.		REFLAB metode 1:2010 v.2 GC-FID	
Sum (C6H6-C35)	53	mg/kg ts.		REFLAB metode 1:2010 v.2 GC-FID	
Fluoranthen	0,11	mg/kg ts.	0,01	REFLAB metode 4: 2008 v.2 GC-MS	40
Benzo(b+j+k)fluoranthen	0,12	mg/kg ts.	0,01	REFLAB metode 4: 2008 v.2 GC-MS	40
Benzo(a)pyren	0,078	mg/kg ts.	0,01	REFLAB metode 4: 2008 v.2 GC-MS	40
Indeno(1,2,3-cd)pyren	0,04	mg/kg ts.	0,01	REFLAB metode 4: 2008 v.2 GC-MS	40
Dibenz(a,h)anthracen	< 0,01	mg/kg ts.	0,01	REFLAB metode 4: 2008 v.2 GC-MS	40
Sum af 7 PAH'er	0,36	mg/kg ts.		REFLAB metode 4: 2008 v.2 GC-MS	

Dokumentnavn: Rapport_AR-24-VL-01005165-01_Lars Bjørn Hansen, Modtaget 05-02-2024 (2420296, Nordic Waste) (AllResults_AR-24-VL-01005165-01_0.p
Hører til sagsnummer: 09.02.00-[illegible]
Registreringsdato: [illegible]

Batch	EUAA59-24005165
Sagsnavn	Nordic Waste
Sagsnummer/lokalitetsnr	2420296
Udtagning: dato/initialer	
Modtaget på laboratoriet	05-02-2024
Rapport (seneste rapportrevision)	06-02-2024/AR-24-VL-01005165-01
Prøvenummer	862-2024-00516557
Prøve mærke	Mile 1913/Bl. prøve
Kunde Ref.:	EUAA59-24005165

Komponent	Resultat	Enhed	DL	Metode	Um (%)
Tørstof	67	%	1	DS/EN 15934:2012 A Gravimetrisk	15
Arsen (As)	8,1	mg/kg ts.	0,5	EN/ISO 15587-2:2003, DS/EN 16170:2016 mod. Beregning	30
Barium (Ba)	54	mg/kg ts.	1	DS 259:2003, SM 3120 ICP-OES	30
Bly (Pb)	11	mg/kg ts.	1	EN/ISO 15587-2:2003, DS/EN 16170:2016 mod. Beregning	30
Cadmium (Cd)	0,18	mg/kg ts.	0,02	EN/ISO 15587-2:2003, DS/EN 16170:2016 mod. Beregning	30
Chrom (Cr)	49	mg/kg ts.	1	EN/ISO 15587-2:2003, DS/EN 16170:2016 mod. Beregning	30
Kobber (Cu)	29	mg/kg ts.	1	EN/ISO 15587-2:2003, DS/EN 16170:2016 mod. Beregning	30
Kviksølv (Hg)	0,032	mg/kg ts.	0,01	EN/ISO 15587-2:2003, DS/EN 16175-1:2016mod. CV-AAS	30
Molybdæn (Mo)	< 1	mg/kg ts.	1	DS 259:2003, SM 3120 ICP-OES	30
Nikkel (Ni)	48	mg/kg ts.	0,5	EN/ISO 15587-2:2003, DS/EN 16170:2016 mod. Beregning	30
Selen (Se)	0,92	mg/kg ts.	0,5		30
Zink (Zn)	74	mg/kg ts.	2	EN/ISO 15587-2:2003, DS/EN 16170:2016 mod. Beregning	30
C6H6-C10	4,7	mg/kg ts.	2	REFLAB metode 1:2010 v.2 GC-FID	30
C10-C15	< 5	mg/kg ts.	5	REFLAB metode 1:2010 v.2 GC-FID	30
C15-C20	8,2	mg/kg ts.	5	REFLAB metode 1:2010 v.2 GC-FID	30
C20-C35	69	mg/kg ts.	5	REFLAB metode 1:2010 v.2 GC-FID	30
Sum (C10-C20)	8,2	mg/kg ts.		REFLAB metode 1:2010 v.2 GC-FID	
Sum (C6H6-C35)	82	mg/kg ts.		REFLAB metode 1:2010 v.2 GC-FID	
Fluoranthen	0,12	mg/kg ts.	0,01	REFLAB metode 4: 2008 v.2 GC-MS	40
Benzo(b+j+k)fluoranthen	0,11	mg/kg ts.	0,01	REFLAB metode 4: 2008 v.2 GC-MS	40
Benzo(a)pyren	0,065	mg/kg ts.	0,01	REFLAB metode 4: 2008 v.2 GC-MS	40
Indeno(1,2,3-cd)pyren	0,039	mg/kg ts.	0,01	REFLAB metode 4: 2008 v.2 GC-MS	40
Dibenz(a,h)anthracen	< 0,01	mg/kg ts.	0,01	REFLAB metode 4: 2008 v.2 GC-MS	40
Sum af 7 PAH'er	0,33	mg/kg ts.		REFLAB metode 4: 2008 v.2 GC-MS	

Dokumentnavn: Rapport_AR-24-VL-01005165-01_Lars Bjørn Hansen, Modtaget 05-02-2024 (2420296, Nordic Waste) (AllResults_AR-24-VL-01005165-01_0.p
Hører til sagsnummer: 09.02.00-K00-0034
Registreringsdato for sagsnummer: 05-02-2024

Batch	EUAA59-24005165
Sagsnavn	Nordic Waste
Sagsnummer/lokalitetsnr	2420296
Udtagning: dato/initialer	
Modtaget på laboratoriet	05-02-2024
Rapport (seneste rapportrevision)	06-02-2024/AR-24-VL-01005165-01
Prøvenummer	862-2024-00516558
Prøve mærke	Mile 1914/Bl. prøve
Kunde Ref.:	EUAA59-24005165

Komponent	Resultat	Enhed	DL	Metode	Um (%)
Tørstof	70	%	1	DS/EN 15934:2012 A Gravimetrisk	15
Arsen (As)	5,6	mg/kg ts.	0,5	EN/ISO 15587-2:2003, DS/EN 16170:2016 mod. Beregning	30
Barium (Ba)	77	mg/kg ts.	1	DS 259:2003, SM 3120 ICP-OES	30
Bly (Pb)	15	mg/kg ts.	1	EN/ISO 15587-2:2003, DS/EN 16170:2016 mod. Beregning	30
Cadmium (Cd)	0,68	mg/kg ts.	0,02	EN/ISO 15587-2:2003, DS/EN 16170:2016 mod. Beregning	30
Chrom (Cr)	28	mg/kg ts.	1	EN/ISO 15587-2:2003, DS/EN 16170:2016 mod. Beregning	30
Kobber (Cu)	34	mg/kg ts.	1	EN/ISO 15587-2:2003, DS/EN 16170:2016 mod. Beregning	30
Kviksølv (Hg)	0,063	mg/kg ts.	0,01	EN/ISO 15587-2:2003, DS/EN 16175-1:2016mod. CV-AAS	30
Molybdæn (Mo)	1,2	mg/kg ts.	1	DS 259:2003, SM 3120 ICP-OES	30
Nikkel (Ni)	37	mg/kg ts.	0,5	EN/ISO 15587-2:2003, DS/EN 16170:2016 mod. Beregning	30
Selen (Se)	1,1	mg/kg ts.	0,5		30
Zink (Zn)	81	mg/kg ts.	2	EN/ISO 15587-2:2003, DS/EN 16170:2016 mod. Beregning	30
C6H6-C10	2,1	mg/kg ts.	2	REFLAB metode 1:2010 v.2 GC-FID	30
C10-C15	< 5	mg/kg ts.	5	REFLAB metode 1:2010 v.2 GC-FID	30
C15-C20	< 5	mg/kg ts.	5	REFLAB metode 1:2010 v.2 GC-FID	30
C20-C35	55	mg/kg ts.	5	REFLAB metode 1:2010 v.2 GC-FID	30
Sum (C10-C20)	#	mg/kg ts.		REFLAB metode 1:2010 v.2 GC-FID	
Sum (C6H6-C35)	57	mg/kg ts.		REFLAB metode 1:2010 v.2 GC-FID	
Fluoranthen	0,2	mg/kg ts.	0,01	REFLAB metode 4: 2008 v.2 GC-MS	40
Benzo(b+j+k)fluoranthen	0,18	mg/kg ts.	0,01	REFLAB metode 4: 2008 v.2 GC-MS	40
Benzo(a)pyren	0,11	mg/kg ts.	0,01	REFLAB metode 4: 2008 v.2 GC-MS	40
Indeno(1,2,3-cd)pyren	0,063	mg/kg ts.	0,01	REFLAB metode 4: 2008 v.2 GC-MS	40
Dibenz(a,h)anthracen	0,015	mg/kg ts.	0,01	REFLAB metode 4: 2008 v.2 GC-MS	40
Sum af 7 PAH'er	0,57	mg/kg ts.		REFLAB metode 4: 2008 v.2 GC-MS	

Dokumentnavn: Rapport_AR-24-VL-01005165-01_Lars Bjørn Hansen, Modtaget 05-02-2024 (2420296, Nordic Waste) (AllResults_AR-24-VL-01005165-01_0.p
Hører til sagsnummer: 09.02.00-K00-0034
Registreringsdato: 05-02-2024 11:41

Batch	EUAA59-24005165
Sagsnavn	Nordic Waste
Sagsnummer/lokalitetsnr	2420296
Udtagning: dato/initialer	
Modtaget på laboratoriet	05-02-2024
Rapport (seneste rapportrevision)	06-02-2024/AR-24-VL-01005165-01
Prøvenummer	862-2024-00516559
Prøve mærke	Mile 1915/Bl. prøve
Kunde Ref.:	EUAA59-24005165

Komponent	Resultat	Enhed	DL	Metode	Um (%)
Tørstof	61	%	1	DS/EN 15934:2012 A Gravimetrisk	15
Arsen (As)	7	mg/kg ts.	0,5	EN/ISO 15587-2:2003, DS/EN 16170:2016 mod. Beregning	30
Barium (Ba)	85	mg/kg ts.	1	DS 259:2003, SM 3120 ICP-OES	30
Bly (Pb)	12	mg/kg ts.	1	EN/ISO 15587-2:2003, DS/EN 16170:2016 mod. Beregning	30
Cadmium (Cd)	0,36	mg/kg ts.	0,02	EN/ISO 15587-2:2003, DS/EN 16170:2016 mod. Beregning	30
Chrom (Cr)	33	mg/kg ts.	1	EN/ISO 15587-2:2003, DS/EN 16170:2016 mod. Beregning	30
Kobber (Cu)	37	mg/kg ts.	1	EN/ISO 15587-2:2003, DS/EN 16170:2016 mod. Beregning	30
Kviksølv (Hg)	0,058	mg/kg ts.	0,01	EN/ISO 15587-2:2003, DS/EN 16175-1:2016mod. CV-AAS	30
Molybdæn (Mo)	< 1	mg/kg ts.	1	DS 259:2003, SM 3120 ICP-OES	30
Nikkel (Ni)	54	mg/kg ts.	0,5	EN/ISO 15587-2:2003, DS/EN 16170:2016 mod. Beregning	30
Selen (Se)	0,66	mg/kg ts.	0,5		30
Zink (Zn)	77	mg/kg ts.	2	EN/ISO 15587-2:2003, DS/EN 16170:2016 mod. Beregning	30
C6H6-C10	< 2	mg/kg ts.	2	REFLAB metode 1:2010 v.2 GC-FID	30
C10-C15	< 5	mg/kg ts.	5	REFLAB metode 1:2010 v.2 GC-FID	30
C15-C20	7,4	mg/kg ts.	5	REFLAB metode 1:2010 v.2 GC-FID	30
C20-C35	84	mg/kg ts.	5	REFLAB metode 1:2010 v.2 GC-FID	30
Sum (C10-C20)	7,4	mg/kg ts.		REFLAB metode 1:2010 v.2 GC-FID	
Sum (C6H6-C35)	91	mg/kg ts.		REFLAB metode 1:2010 v.2 GC-FID	
Fluoranthen	0,21	mg/kg ts.	0,01	REFLAB metode 4: 2008 v.2 GC-MS	40
Benzo(b+j+k)fluoranthen	0,2	mg/kg ts.	0,01	REFLAB metode 4: 2008 v.2 GC-MS	40
Benzo(a)pyren	0,12	mg/kg ts.	0,01	REFLAB metode 4: 2008 v.2 GC-MS	40
Indeno(1,2,3-cd)pyren	0,067	mg/kg ts.	0,01	REFLAB metode 4: 2008 v.2 GC-MS	40
Dibenz(a,h)anthracen	0,021	mg/kg ts.	0,01	REFLAB metode 4: 2008 v.2 GC-MS	40
Sum af 7 PAH'er	0,63	mg/kg ts.		REFLAB metode 4: 2008 v.2 GC-MS	

Dokumentnavn: Rapport AR-24-VL-01005165-01 att Lars Bjørn Hansen, Modtaget 05-02-2024 (2420296, Nordic Waste) (AllResults_AR-24-VL-01005165-01_0.p
Hører til sagsnummer: 09.09.09.J00-1.24
Registrering: Sagsnummer/lokalitetsnr

Batch	EUAA59-24005165
Sagsnavn	Nordic Waste
Sagsnummer/lokalitetsnr	2420296
Udtagning: dato/initialer	
Modtaget på laboratoriet	05-02-2024
Rapport (seneste rapportrevision)	06-02-2024/AR-24-VL-01005165-01
Prøvenummer	862-2024-00516560
Prøve mærke	Mile 1916/Bl. prøve
Kunde Ref.:	EUAA59-24005165

Komponent	Resultat	Enhed	DL	Metode	Um (%)
Tørstof	55	%	1	DS/EN 15934:2012 A Gravimetrisk	15
Arsen (As)	8,9	mg/kg ts.	0,5	EN/ISO 15587-2:2003, DS/EN 16170:2016 mod. Beregning	30
Barium (Ba)	630	mg/kg ts.	1	DS 259:2003, SM 3120 ICP-OES	30
Bly (Pb)	8,8	mg/kg ts.	1	EN/ISO 15587-2:2003, DS/EN 16170:2016 mod. Beregning	30
Cadmium (Cd)	0,36	mg/kg ts.	0,02	EN/ISO 15587-2:2003, DS/EN 16170:2016 mod. Beregning	30
Chrom (Cr)	56	mg/kg ts.	1	EN/ISO 15587-2:2003, DS/EN 16170:2016 mod. Beregning	30
Kobber (Cu)	72	mg/kg ts.	1	EN/ISO 15587-2:2003, DS/EN 16170:2016 mod. Beregning	30
Kviksølv (Hg)	0,067	mg/kg ts.	0,01	EN/ISO 15587-2:2003, DS/EN 16175-1:2016mod. CV-AAS	30
Molybdæn (Mo)	< 1	mg/kg ts.	1	DS 259:2003, SM 3120 ICP-OES	30
Nikkel (Ni)	100	mg/kg ts.	0,5	EN/ISO 15587-2:2003, DS/EN 16170:2016 mod. Beregning	30
Selen (Se)	1,2	mg/kg ts.	0,5		30
Zink (Zn)	110	mg/kg ts.	2	EN/ISO 15587-2:2003, DS/EN 16170:2016 mod. Beregning	30
C6H6-C10	< 2	mg/kg ts.	2	REFLAB metode 1:2010 v.2 GC-FID	30
C10-C15	< 5	mg/kg ts.	5	REFLAB metode 1:2010 v.2 GC-FID	30
C15-C20	< 5	mg/kg ts.	5	REFLAB metode 1:2010 v.2 GC-FID	30
C20-C35	30	mg/kg ts.	5	REFLAB metode 1:2010 v.2 GC-FID	30
Sum (C10-C20)	#	mg/kg ts.		REFLAB metode 1:2010 v.2 GC-FID	
Sum (C6H6-C35)	30	mg/kg ts.		REFLAB metode 1:2010 v.2 GC-FID	
Fluoranthen	< 0,01	mg/kg ts.	0,01	REFLAB metode 4: 2008 v.2 GC-MS	40
Benzo(b+j+k)fluoranthen	< 0,01	mg/kg ts.	0,01	REFLAB metode 4: 2008 v.2 GC-MS	40
Benzo(a)pyren	< 0,01	mg/kg ts.	0,01	REFLAB metode 4: 2008 v.2 GC-MS	40
Indeno(1,2,3-cd)pyren	< 0,01	mg/kg ts.	0,01	REFLAB metode 4: 2008 v.2 GC-MS	40
Dibenz(a,h)anthracen	< 0,01	mg/kg ts.	0,01	REFLAB metode 4: 2008 v.2 GC-MS	40
Sum af 7 PAH'er	#	mg/kg ts.		REFLAB metode 4: 2008 v.2 GC-MS	

Dokumentnavn: Rapport AR-24-VL-01005165-01 att Lars Bjørn Hansen, Modtaget 05-02-2024 (2420296, Nordic Waste) (AllResults_AR-24-VL-01005165-01_0.p
Hører til sagsnummer: 09.00.00.J00-1.24
Registrering: Sagsnummer/lokalitetsnr

eurofins

Batch	EUAA59-24005165
Sagsnavn	Nordic Waste
Sagsnummer/lokalitetsnr	2420296
Udtagning: dato/initialer	
Modtaget på laboratoriet	05-02-2024
Rapport (seneste rapportrevision)	06-02-2024/AR-24-VL-01005165-01
Prøvenummer	862-2024-00516561
Prøve mærke	Mile 1917/Bl. prøve
Kunde Ref.:	EUAA59-24005165

Komponent	Resultat	Enhed	DL	Metode	Um (%)
Tørstof	75	%	1	DS/EN 15934:2012 A Gravimetrisk	15
Arsen (As)	17	mg/kg ts.	0,5	EN/ISO 15587-2:2003, DS/EN 16170:2016 mod. Beregning	30
Barium (Ba)	430	mg/kg ts.	1	DS 259:2003, SM 3120 ICP-OES	30
Bly (Pb)	6,1	mg/kg ts.	1	EN/ISO 15587-2:2003, DS/EN 16170:2016 mod. Beregning	30
Cadmium (Cd)	0,25	mg/kg ts.	0,02	EN/ISO 15587-2:2003, DS/EN 16170:2016 mod. Beregning	30
Chrom (Cr)	51	mg/kg ts.	1	EN/ISO 15587-2:2003, DS/EN 16170:2016 mod. Beregning	30
Kobber (Cu)	56	mg/kg ts.	1	EN/ISO 15587-2:2003, DS/EN 16170:2016 mod. Beregning	30
Kviksølv (Hg)	0,053	mg/kg ts.	0,01	EN/ISO 15587-2:2003, DS/EN 16175-1:2016mod. CV-AAS	30
Molybdæn (Mo)	< 1	mg/kg ts.	1	DS 259:2003, SM 3120 ICP-OES	30
Nikkel (Ni)	100	mg/kg ts.	0,5	EN/ISO 15587-2:2003, DS/EN 16170:2016 mod. Beregning	30
Selen (Se)	0,62	mg/kg ts.	0,5		30
Zink (Zn)	87	mg/kg ts.	2	EN/ISO 15587-2:2003, DS/EN 16170:2016 mod. Beregning	30
C6H6-C10	< 2	mg/kg ts.	2	REFLAB metode 1:2010 v.2 GC-FID	30
C10-C15	5,9	mg/kg ts.	5	REFLAB metode 1:2010 v.2 GC-FID	30
C15-C20	12	mg/kg ts.	5	REFLAB metode 1:2010 v.2 GC-FID	30
C20-C35	110	mg/kg ts.	5	REFLAB metode 1:2010 v.2 GC-FID	30
Sum (C10-C20)	18	mg/kg ts.		REFLAB metode 1:2010 v.2 GC-FID	
Sum (C6H6-C35)	130	mg/kg ts.		REFLAB metode 1:2010 v.2 GC-FID	
Fluoranthen	69	mg/kg ts.	0,01	REFLAB metode 4: 2008 v.2 GC-MS	40
Benzo(b+j+k)fluoranthen	31	mg/kg ts.	0,01	REFLAB metode 4: 2008 v.2 GC-MS	40
Benzo(a)pyren	21	mg/kg ts.	0,01	REFLAB metode 4: 2008 v.2 GC-MS	40
Indeno(1,2,3-cd)pyren	13	mg/kg ts.	0,01	REFLAB metode 4: 2008 v.2 GC-MS	40
Dibenz(a,h)anthracen	3,1	mg/kg ts.	0,01	REFLAB metode 4: 2008 v.2 GC-MS	40
Sum af 7 PAH'er	140	mg/kg ts.		REFLAB metode 4: 2008 v.2 GC-MS	

Dokumentnavn: Rapport AR-24-VL-01005165-01 ... Lars Bjørn Hansen, Modtaget 05-02-2024 (2420296, Nordic Waste) (AllResults_AR-24-VL-01005165-01_0.p
Hører til sagsnummer: 09.02.00-I00-1-24
Registreringsdato for prøven: ...

Batch	EUAA59-24005165
Sagsnavn	Nordic Waste
Sagsnummer/lokalitetsnr	2420296
Udtagning: dato/initialer	
Modtaget på laboratoriet	05-02-2024
Rapport (seneste rapportrevision)	06-02-2024/AR-24-VL-01005165-01
Prøvenummer	862-2024-00516562
Prøve mærke	Mile 1918/Bl. prøve
Kunde Ref.:	EUAA59-24005165

Komponent	Resultat	Enhed	DL	Metode	Um (%)
Tørstof	62	%	1	DS/EN 15934:2012 A Gravimetrisk	15
Arsen (As)	15	mg/kg ts.	0,5	EN/ISO 15587-2:2003, DS/EN 16170:2016 mod. Beregning	30
Barium (Ba)	230	mg/kg ts.	1	DS 259:2003, SM 3120 ICP-OES	30
Bly (Pb)	10	mg/kg ts.	1	EN/ISO 15587-2:2003, DS/EN 16170:2016 mod. Beregning	30
Cadmium (Cd)	< 0,02	mg/kg ts.	0,02	EN/ISO 15587-2:2003, DS/EN 16170:2016 mod. Beregning	30
Chrom (Cr)	74	mg/kg ts.	1	EN/ISO 15587-2:2003, DS/EN 16170:2016 mod. Beregning	30
Kobber (Cu)	74	mg/kg ts.	1	EN/ISO 15587-2:2003, DS/EN 16170:2016 mod. Beregning	30
Kviksølv (Hg)	0,065	mg/kg ts.	0,01	EN/ISO 15587-2:2003, DS/EN 16175-1:2016mod. CV-AAS	30
Molybdæn (Mo)	< 1	mg/kg ts.	1	DS 259:2003, SM 3120 ICP-OES	30
Nikkel (Ni)	120	mg/kg ts.	0,5	EN/ISO 15587-2:2003, DS/EN 16170:2016 mod. Beregning	30
Selen (Se)	0,58	mg/kg ts.	0,5		30
Zink (Zn)	99	mg/kg ts.	2	EN/ISO 15587-2:2003, DS/EN 16170:2016 mod. Beregning	30
C6H6-C10	3,9	mg/kg ts.	2	REFLAB metode 1:2010 v.2 GC-FID	30
C10-C15	8,3	mg/kg ts.	5	REFLAB metode 1:2010 v.2 GC-FID	30
C15-C20	34	mg/kg ts.	5	REFLAB metode 1:2010 v.2 GC-FID	30
C20-C35	290	mg/kg ts.	5	REFLAB metode 1:2010 v.2 GC-FID	30
Sum (C10-C20)	42	mg/kg ts.		REFLAB metode 1:2010 v.2 GC-FID	
Sum (C6H6-C35)	340	mg/kg ts.		REFLAB metode 1:2010 v.2 GC-FID	
Fluoranthen	0,1	mg/kg ts.	0,01	REFLAB metode 4: 2008 v.2 GC-MS	40
Benzo(b+j+k)fluoranthen	0,094	mg/kg ts.	0,01	REFLAB metode 4: 2008 v.2 GC-MS	40
Benzo(a)pyren	0,056	mg/kg ts.	0,01	REFLAB metode 4: 2008 v.2 GC-MS	40
Indeno(1,2,3-cd)pyren	0,033	mg/kg ts.	0,01	REFLAB metode 4: 2008 v.2 GC-MS	40
Dibenz(a,h)anthracen	< 0,01	mg/kg ts.	0,01	REFLAB metode 4: 2008 v.2 GC-MS	40
Sum af 7 PAH'er	0,29	mg/kg ts.		REFLAB metode 4: 2008 v.2 GC-MS	

Dokumentnavn: Rapport_AR-24-VL-01005165-01_Lars Bjørn Hansen, Modtaget 05-02-2024 (2420296, Nordic Waste) (AllResults_AR-24-VL-01005165-01_0.p
Hører til sagsnummer: 09.02.00-K00-0034
Registreringsdato for sagsnummer: 01-02-2024

Batch	EUAA59-24005165
Sagsnavn	Nordic Waste
Sagsnummer/lokalitetsnr	2420296
Udtagning: dato/initialer	
Modtaget på laboratoriet	05-02-2024
Rapport (seneste rapportrevision)	06-02-2024/AR-24-VL-01005165-01
Prøvenummer	862-2024-00516563
Prøve mærke	Mile 1919/Bl. prøve
Kunde Ref.:	EUAA59-24005165

Komponent	Resultat	Enhed	DL	Metode	Um (%)
Tørstof	78	%	1	DS/EN 15934:2012 A Gravimetrisk	15
Arsen (As)	5,1	mg/kg ts.	0,5	EN/ISO 15587-2:2003, DS/EN 16170:2016 mod. Beregning	30
Barium (Ba)	89	mg/kg ts.	1	DS 259:2003, SM 3120 ICP-OES	30
Bly (Pb)	15	mg/kg ts.	1	EN/ISO 15587-2:2003, DS/EN 16170:2016 mod. Beregning	30
Cadmium (Cd)	0,37	mg/kg ts.	0,02	EN/ISO 15587-2:2003, DS/EN 16170:2016 mod. Beregning	30
Chrom (Cr)	19	mg/kg ts.	1	EN/ISO 15587-2:2003, DS/EN 16170:2016 mod. Beregning	30
Kobber (Cu)	24	mg/kg ts.	1	EN/ISO 15587-2:2003, DS/EN 16170:2016 mod. Beregning	30
Kviksølv (Hg)	0,069	mg/kg ts.	0,01	EN/ISO 15587-2:2003, DS/EN 16175-1:2016mod. CV-AAS	30
Molybdæn (Mo)	< 1	mg/kg ts.	1	DS 259:2003, SM 3120 ICP-OES	30
Nikkel (Ni)	26	mg/kg ts.	0,5	EN/ISO 15587-2:2003, DS/EN 16170:2016 mod. Beregning	30
Selen (Se)	0,68	mg/kg ts.	0,5		30
Zink (Zn)	64	mg/kg ts.	2	EN/ISO 15587-2:2003, DS/EN 16170:2016 mod. Beregning	30
C6H6-C10	2,4	mg/kg ts.	2	REFLAB metode 1:2010 v.2 GC-FID	30
C10-C15	8	mg/kg ts.	5	REFLAB metode 1:2010 v.2 GC-FID	30
C15-C20	14	mg/kg ts.	5	REFLAB metode 1:2010 v.2 GC-FID	30
C20-C35	120	mg/kg ts.	5	REFLAB metode 1:2010 v.2 GC-FID	30
Sum (C10-C20)	22	mg/kg ts.		REFLAB metode 1:2010 v.2 GC-FID	
Sum (C6H6-C35)	140	mg/kg ts.		REFLAB metode 1:2010 v.2 GC-FID	
Fluoranthen	0,49	mg/kg ts.	0,01	REFLAB metode 4: 2008 v.2 GC-MS	40
Benzo(b+j+k)fluoranthen	0,51	mg/kg ts.	0,01	REFLAB metode 4: 2008 v.2 GC-MS	40
Benzo(a)pyren	0,28	mg/kg ts.	0,01	REFLAB metode 4: 2008 v.2 GC-MS	40
Indeno(1,2,3-cd)pyren	0,17	mg/kg ts.	0,01	REFLAB metode 4: 2008 v.2 GC-MS	40
Dibenz(a,h)anthracen	0,047	mg/kg ts.	0,01	REFLAB metode 4: 2008 v.2 GC-MS	40
Sum af 7 PAH'er	1,5	mg/kg ts.		REFLAB metode 4: 2008 v.2 GC-MS	

Dokumentnavn: Rapport_AR-24-VL-01005165-01_Lars Bjørn Hansen, Modtaget 05-02-2024 (2420296, Nordic Waste) (AllResults_AR-24-VL-01005165-01_0.p
Hører til sagsnummer: 09.02.00-K00-0034
Registreringsdato for sagsnummer: [illegible]

Batch	EUAA59-24005165
Sagsnavn	Nordic Waste
Sagsnummer/lokalitetsnr	2420296
Udtagning: dato/initialer	
Modtaget på laboratoriet	05-02-2024
Rapport (seneste rapportrevision)	06-02-2024/AR-24-VL-01005165-01
Prøvenummer	862-2024-00516564
Prøve mærke	Mile 1920/Bl. prøve
Kunde Ref.:	EUAA59-24005165

Komponent	Resultat	Enhed	DL	Metode	Um (%)
Tørstof	75	%	1	DS/EN 15934:2012 A Gravimetrisk	15
Arsen (As)	3,6	mg/kg ts.	0,5	EN/ISO 15587-2:2003, DS/EN 16170:2016 mod. Beregning	30
Barium (Ba)	88	mg/kg ts.	1	DS 259:2003, SM 3120 ICP-OES	30
Bly (Pb)	17	mg/kg ts.	1	EN/ISO 15587-2:2003, DS/EN 16170:2016 mod. Beregning	30
Cadmium (Cd)	0,68	mg/kg ts.	0,02	EN/ISO 15587-2:2003, DS/EN 16170:2016 mod. Beregning	30
Chrom (Cr)	20	mg/kg ts.	1	EN/ISO 15587-2:2003, DS/EN 16170:2016 mod. Beregning	30
Kobber (Cu)	26	mg/kg ts.	1	EN/ISO 15587-2:2003, DS/EN 16170:2016 mod. Beregning	30
Kviksølv (Hg)	0,059	mg/kg ts.	0,01	EN/ISO 15587-2:2003, DS/EN 16175-1:2016mod. CV-AAS	30
Molybdæn (Mo)	1,2	mg/kg ts.	1	DS 259:2003, SM 3120 ICP-OES	30
Nikkel (Ni)	27	mg/kg ts.	0,5	EN/ISO 15587-2:2003, DS/EN 16170:2016 mod. Beregning	30
Selen (Se)	0,88	mg/kg ts.	0,5		30
Zink (Zn)	68	mg/kg ts.	2	EN/ISO 15587-2:2003, DS/EN 16170:2016 mod. Beregning	30
C6H6-C10	< 2	mg/kg ts.	2	REFLAB metode 1:2010 v.2 GC-FID	30
C10-C15	< 5	mg/kg ts.	5	REFLAB metode 1:2010 v.2 GC-FID	30
C15-C20	< 5	mg/kg ts.	5	REFLAB metode 1:2010 v.2 GC-FID	30
C20-C35	44	mg/kg ts.	5	REFLAB metode 1:2010 v.2 GC-FID	30
Sum (C10-C20)	#	mg/kg ts.		REFLAB metode 1:2010 v.2 GC-FID	
Sum (C6H6-C35)	44	mg/kg ts.		REFLAB metode 1:2010 v.2 GC-FID	
Fluoranthen	0,47	mg/kg ts.	0,01	REFLAB metode 4: 2008 v.2 GC-MS	40
Benzo(b+j+k)fluoranthen	0,43	mg/kg ts.	0,01	REFLAB metode 4: 2008 v.2 GC-MS	40
Benzo(a)pyren	0,27	mg/kg ts.	0,01	REFLAB metode 4: 2008 v.2 GC-MS	40
Indeno(1,2,3-cd)pyren	0,15	mg/kg ts.	0,01	REFLAB metode 4: 2008 v.2 GC-MS	40
Dibenz(a,h)anthracen	0,043	mg/kg ts.	0,01	REFLAB metode 4: 2008 v.2 GC-MS	40
Sum af 7 PAH'er	1,4	mg/kg ts.		REFLAB metode 4: 2008 v.2 GC-MS	

Dokumentnavn: Rapport AR-24-VL-01005165-01 ... Lars Bjørn Hansen, Modtaget 05-02-2024 (2420296, Nordic Waste) (AllResults_AR-24-VL-01005165-01_0.p
Hører til sagsnummer: 09.02.00-P00-0034
Registreringsdato for prøven: 05-02-2024

Batch	EUAA59-24005165
Sagsnavn	Nordic Waste
Sagsnummer/lokalitetsnr	2420296
Udtagning: dato/initialer	
Modtaget på laboratoriet	05-02-2024
Rapport (seneste rapportrevision)	06-02-2024/AR-24-VL-01005165-01
Prøvenummer	862-2024-00516565
Prøve mærke	Mile 1921/Bl. prøve
Kunde Ref.:	EUAA59-24005165

Komponent	Resultat	Enhed	DL	Metode	Um (%)
Tørstof	73	%	1	DS/EN 15934:2012 A Gravimetrisk	15
Arsen (As)	5,1	mg/kg ts.	0,5	EN/ISO 15587-2:2003, DS/EN 16170:2016 mod. Beregning	30
Barium (Ba)	85	mg/kg ts.	1	DS 259:2003, SM 3120 ICP-OES	30
Bly (Pb)	14	mg/kg ts.	1	EN/ISO 15587-2:2003, DS/EN 16170:2016 mod. Beregning	30
Cadmium (Cd)	0,32	mg/kg ts.	0,02	EN/ISO 15587-2:2003, DS/EN 16170:2016 mod. Beregning	30
Chrom (Cr)	27	mg/kg ts.	1	EN/ISO 15587-2:2003, DS/EN 16170:2016 mod. Beregning	30
Kobber (Cu)	36	mg/kg ts.	1	EN/ISO 15587-2:2003, DS/EN 16170:2016 mod. Beregning	30
Kviksølv (Hg)	0,074	mg/kg ts.	0,01	EN/ISO 15587-2:2003, DS/EN 16175-1:2016mod. CV-AAS	30
Molybdæn (Mo)	< 1	mg/kg ts.	1	DS 259:2003, SM 3120 ICP-OES	30
Nikkel (Ni)	36	mg/kg ts.	0,5	EN/ISO 15587-2:2003, DS/EN 16170:2016 mod. Beregning	30
Selen (Se)	0,55	mg/kg ts.	0,5		30
Zink (Zn)	80	mg/kg ts.	2	EN/ISO 15587-2:2003, DS/EN 16170:2016 mod. Beregning	30
C6H6-C10	< 2	mg/kg ts.	2	REFLAB metode 1:2010 v.2 GC-FID	30
C10-C15	< 5	mg/kg ts.	5	REFLAB metode 1:2010 v.2 GC-FID	30
C15-C20	< 5	mg/kg ts.	5	REFLAB metode 1:2010 v.2 GC-FID	30
C20-C35	42	mg/kg ts.	5	REFLAB metode 1:2010 v.2 GC-FID	30
Sum (C10-C20)	#	mg/kg ts.		REFLAB metode 1:2010 v.2 GC-FID	
Sum (C6H6-C35)	42	mg/kg ts.		REFLAB metode 1:2010 v.2 GC-FID	
Fluoranthen	0,57	mg/kg ts.	0,01	REFLAB metode 4: 2008 v.2 GC-MS	40
Benzo(b+j+k)fluoranthen	0,45	mg/kg ts.	0,01	REFLAB metode 4: 2008 v.2 GC-MS	40
Benzo(a)pyren	0,25	mg/kg ts.	0,01	REFLAB metode 4: 2008 v.2 GC-MS	40
Indeno(1,2,3-cd)pyren	0,14	mg/kg ts.	0,01	REFLAB metode 4: 2008 v.2 GC-MS	40
Dibenz(a,h)anthracen	0,038	mg/kg ts.	0,01	REFLAB metode 4: 2008 v.2 GC-MS	40
Sum af 7 PAH'er	1,4	mg/kg ts.		REFLAB metode 4: 2008 v.2 GC-MS	

Dokumentnavn: Rapport_AR-24-VL-01005165-01_Lars Bjørn Hansen, Modtaget 05-02-2024 (2420296, Nordic Waste) (AllResults_AR-24-VL-01005165-01_0.p
Hører til sagsnummer: 09.02.00-K00-0034
Registreringsdato for sagsnummer: 01-02-2024

Batch	EUAA59-24005165
Sagsnavn	Nordic Waste
Sagsnummer/lokalitetsnr	2420296
Udtagning: dato/initialer	
Modtaget på laboratoriet	05-02-2024
Rapport (seneste rapportrevision)	06-02-2024/AR-24-VL-01005165-01
Prøvenummer	862-2024-00516566
Prøve mærke	Mile 1922/Bl. prøve
Kunde Ref.:	EUAA59-24005165

Komponent	Resultat	Enhed	DL	Metode	Um (%)
Tørstof	67	%	1	DS/EN 15934:2012 A Gravimetrisk	15
Arsen (As)	6,4	mg/kg ts.	0,5	EN/ISO 15587-2:2003, DS/EN 16170:2016 mod. Beregning	30
Barium (Ba)	140	mg/kg ts.	1	DS 259:2003, SM 3120 ICP-OES	30
Bly (Pb)	34	mg/kg ts.	1	EN/ISO 15587-2:2003, DS/EN 16170:2016 mod. Beregning	30
Cadmium (Cd)	0,24	mg/kg ts.	0,02	EN/ISO 15587-2:2003, DS/EN 16170:2016 mod. Beregning	30
Chrom (Cr)	38	mg/kg ts.	1	EN/ISO 15587-2:2003, DS/EN 16170:2016 mod. Beregning	30
Kobber (Cu)	54	mg/kg ts.	1	EN/ISO 15587-2:2003, DS/EN 16170:2016 mod. Beregning	30
Kviksølv (Hg)	0,1	mg/kg ts.	0,01	EN/ISO 15587-2:2003, DS/EN 16175-1:2016mod. CV-AAS	30
Molybdæn (Mo)	2,4	mg/kg ts.	1	DS 259:2003, SM 3120 ICP-OES	30
Nikkel (Ni)	34	mg/kg ts.	0,5	EN/ISO 15587-2:2003, DS/EN 16170:2016 mod. Beregning	30
Selen (Se)	0,53	mg/kg ts.	0,5		30
Zink (Zn)	230	mg/kg ts.	2	EN/ISO 15587-2:2003, DS/EN 16170:2016 mod. Beregning	30
C6H6-C10	2,1	mg/kg ts.	2	REFLAB metode 1:2010 v.2 GC-FID	30
C10-C15	< 5	mg/kg ts.	5	REFLAB metode 1:2010 v.2 GC-FID	30
C15-C20	< 5	mg/kg ts.	5	REFLAB metode 1:2010 v.2 GC-FID	30
C20-C35	< 5	mg/kg ts.	5	REFLAB metode 1:2010 v.2 GC-FID	30
Sum (C10-C20)	#	mg/kg ts.		REFLAB metode 1:2010 v.2 GC-FID	
Sum (C6H6-C35)	2,1	mg/kg ts.		REFLAB metode 1:2010 v.2 GC-FID	
Fluoranthen	0,42	mg/kg ts.	0,01	REFLAB metode 4: 2008 v.2 GC-MS	40
Benzo(b+j+k)fluoranthen	0,38	mg/kg ts.	0,01	REFLAB metode 4: 2008 v.2 GC-MS	40
Benzo(a)pyren	0,22	mg/kg ts.	0,01	REFLAB metode 4: 2008 v.2 GC-MS	40
Indeno(1,2,3-cd)pyren	0,12	mg/kg ts.	0,01	REFLAB metode 4: 2008 v.2 GC-MS	40
Dibenz(a,h)anthracen	0,036	mg/kg ts.	0,01	REFLAB metode 4: 2008 v.2 GC-MS	40
Sum af 7 PAH'er	1,2	mg/kg ts.		REFLAB metode 4: 2008 v.2 GC-MS	

Dokumentnavn: Rapport AR-24-VL-01005165-01 att Lars Bjørn Hansen, Modtaget 05-02-2024 (2420296, Nordic Waste) (AllResults_AR-24-VL-01005165-01_0.p
Hører til sagsnummer: 09.09.09.J00-1.24
Registrering: Sagsnummer/lokalitetsnr

eurofins

Batch	EUAA59-24005165
Sagsnavn	Nordic Waste
Sagsnummer/lokalitetsnr	2420296
Udtagning: dato/initialer	
Modtaget på laboratoriet	05-02-2024
Rapport (seneste rapportrevision)	06-02-2024/AR-24-VL-01005165-01
Prøvenummer	862-2024-00516567
Prøve mærke	Mile 1923/Bl. prøve
Kunde Ref.:	EUAA59-24005165

Komponent	Resultat	Enhed	DL	Metode	Um (%)
Tørstof	66	%	1	DS/EN 15934:2012 A Gravimetrisk	15
Arsen (As)	5,9	mg/kg ts.	0,5	EN/ISO 15587-2:2003, DS/EN 16170:2016 mod. Beregning	30
Barium (Ba)	94	mg/kg ts.	1	DS 259:2003, SM 3120 ICP-OES	30
Bly (Pb)	11	mg/kg ts.	1	EN/ISO 15587-2:2003, DS/EN 16170:2016 mod. Beregning	30
Cadmium (Cd)	0,29	mg/kg ts.	0,02	EN/ISO 15587-2:2003, DS/EN 16170:2016 mod. Beregning	30
Chrom (Cr)	28	mg/kg ts.	1	EN/ISO 15587-2:2003, DS/EN 16170:2016 mod. Beregning	30
Kobber (Cu)	33	mg/kg ts.	1	EN/ISO 15587-2:2003, DS/EN 16170:2016 mod. Beregning	30
Kviksølv (Hg)	0,074	mg/kg ts.	0,01	EN/ISO 15587-2:2003, DS/EN 16175-1:2016mod. CV-AAS	30
Molybdæn (Mo)	< 1	mg/kg ts.	1	DS 259:2003, SM 3120 ICP-OES	30
Nikkel (Ni)	42	mg/kg ts.	0,5	EN/ISO 15587-2:2003, DS/EN 16170:2016 mod. Beregning	30
Selen (Se)	0,6	mg/kg ts.	0,5		30
Zink (Zn)	71	mg/kg ts.	2	EN/ISO 15587-2:2003, DS/EN 16170:2016 mod. Beregning	30
C6H6-C10	2,3	mg/kg ts.	2	REFLAB metode 1:2010 v.2 GC-FID	30
C10-C15	< 5	mg/kg ts.	5	REFLAB metode 1:2010 v.2 GC-FID	30
C15-C20	< 5	mg/kg ts.	5	REFLAB metode 1:2010 v.2 GC-FID	30
C20-C35	14	mg/kg ts.	5	REFLAB metode 1:2010 v.2 GC-FID	30
Sum (C10-C20)	#	mg/kg ts.		REFLAB metode 1:2010 v.2 GC-FID	
Sum (C6H6-C35)	17	mg/kg ts.		REFLAB metode 1:2010 v.2 GC-FID	
Fluoranthen	0,18	mg/kg ts.	0,01	REFLAB metode 4: 2008 v.2 GC-MS	40
Benzo(b+j+k)fluoranthen	0,18	mg/kg ts.	0,01	REFLAB metode 4: 2008 v.2 GC-MS	40
Benzo(a)pyren	0,12	mg/kg ts.	0,01	REFLAB metode 4: 2008 v.2 GC-MS	40
Indeno(1,2,3-cd)pyren	0,078	mg/kg ts.	0,01	REFLAB metode 4: 2008 v.2 GC-MS	40
Dibenz(a,h)anthracen	0,017	mg/kg ts.	0,01	REFLAB metode 4: 2008 v.2 GC-MS	40
Sum af 7 PAH'er	0,57	mg/kg ts.		REFLAB metode 4: 2008 v.2 GC-MS	

Dokumentnavn: Rapport AR-24-VL-01005165-01 ... Lars Bjørn Hansen, Modtaget 05-02-2024 (2420296, Nordic Waste) (AllResults_AR-24-VL-01005165-01_0.p
Hører til sagsnummer: 09.02.00-P00-0024
Registreringsdato: 05-02-2024 11:41

Batch	EUAA59-24005165
Sagsnavn	Nordic Waste
Sagsnummer/lokalitetsnr	2420296
Udtagning: dato/initialer	
Modtaget på laboratoriet	05-02-2024
Rapport (seneste rapportrevision)	06-02-2024/AR-24-VL-01005165-01
Prøvenummer	862-2024-00516568
Prøve mærke	Mile 1924/Bl. prøve
Kunde Ref.:	EUAA59-24005165

Komponent	Resultat	Enhed	DL	Metode	Um (%)
Tørstof	78	%	1	DS/EN 15934:2012 A Gravimetrisk	15
Arsen (As)	4,1	mg/kg ts.	0,5	EN/ISO 15587-2:2003, DS/EN 16170:2016 mod. Beregning	30
Barium (Ba)	110	mg/kg ts.	1	DS 259:2003, SM 3120 ICP-OES	30
Bly (Pb)	8,3	mg/kg ts.	1	EN/ISO 15587-2:2003, DS/EN 16170:2016 mod. Beregning	30
Cadmium (Cd)	0,27	mg/kg ts.	0,02	EN/ISO 15587-2:2003, DS/EN 16170:2016 mod. Beregning	30
Chrom (Cr)	18	mg/kg ts.	1	EN/ISO 15587-2:2003, DS/EN 16170:2016 mod. Beregning	30
Kobber (Cu)	120	mg/kg ts.	1	EN/ISO 15587-2:2003, DS/EN 16170:2016 mod. Beregning	30
Kviksølv (Hg)	0,039	mg/kg ts.	0,01	EN/ISO 15587-2:2003, DS/EN 16175-1:2016mod. CV-AAS	30
Molybdæn (Mo)	< 1	mg/kg ts.	1	DS 259:2003, SM 3120 ICP-OES	30
Nikkel (Ni)	24	mg/kg ts.	0,5	EN/ISO 15587-2:2003, DS/EN 16170:2016 mod. Beregning	30
Selen (Se)	< 0,5	mg/kg ts.	0,5		30
Zink (Zn)	140	mg/kg ts.	2	EN/ISO 15587-2:2003, DS/EN 16170:2016 mod. Beregning	30
C6H6-C10	< 2	mg/kg ts.	2	REFLAB metode 1:2010 v.2 GC-FID	30
C10-C15	< 5	mg/kg ts.	5	REFLAB metode 1:2010 v.2 GC-FID	30
C15-C20	5,7	mg/kg ts.	5	REFLAB metode 1:2010 v.2 GC-FID	30
C20-C35	38	mg/kg ts.	5	REFLAB metode 1:2010 v.2 GC-FID	30
Sum (C10-C20)	5,7	mg/kg ts.		REFLAB metode 1:2010 v.2 GC-FID	
Sum (C6H6-C35)	44	mg/kg ts.		REFLAB metode 1:2010 v.2 GC-FID	
Fluoranthen	0,24	mg/kg ts.	0,01	REFLAB metode 4: 2008 v.2 GC-MS	40
Benzo(b+j+k)fluoranthen	0,22	mg/kg ts.	0,01	REFLAB metode 4: 2008 v.2 GC-MS	40
Benzo(a)pyren	0,14	mg/kg ts.	0,01	REFLAB metode 4: 2008 v.2 GC-MS	40
Indeno(1,2,3-cd)pyren	0,089	mg/kg ts.	0,01	REFLAB metode 4: 2008 v.2 GC-MS	40
Dibenz(a,h)anthracen	0,02	mg/kg ts.	0,01	REFLAB metode 4: 2008 v.2 GC-MS	40
Sum af 7 PAH'er	0,71	mg/kg ts.		REFLAB metode 4: 2008 v.2 GC-MS	

Dokumentnavn: Rapport AR-24-VL-01005165-01 att Lars Bjørn Hansen, Modtaget 05-02-2024 (2420296, Nordic Waste) (AllResults_AR-24-VL-01005165-01_0.p
Hører til sagsnummer: 09.09.09-J00-1-24
Registrering: Sagsnummer/lokalitetsnr

eurofins

Batch	EUAA59-24005165
Sagsnavn	Nordic Waste
Sagsnummer/lokalitetsnr	2420296
Udtagning: dato/initialer	
Modtaget på laboratoriet	05-02-2024
Rapport (seneste rapportrevision)	06-02-2024/AR-24-VL-01005165-01
Prøvenummer	862-2024-00516569
Prøve mærke	Mile 1925/Bl. prøve
Kunde Ref.:	EUAA59-24005165

Komponent	Resultat	Enhed	DL	Metode	Um (%)
Tørstof	64	%	1	DS/EN 15934:2012 A Gravimetrisk	15
Arsen (As)	10	mg/kg ts.	0,5	EN/ISO 15587-2:2003, DS/EN 16170:2016 mod. Beregning	30
Barium (Ba)	36	mg/kg ts.	1	DS 259:2003, SM 3120 ICP-OES	30
Bly (Pb)	5	mg/kg ts.	1	EN/ISO 15587-2:2003, DS/EN 16170:2016 mod. Beregning	30
Cadmium (Cd)	0,033	mg/kg ts.	0,02	EN/ISO 15587-2:2003, DS/EN 16170:2016 mod. Beregning	30
Chrom (Cr)	53	mg/kg ts.	1	EN/ISO 15587-2:2003, DS/EN 16170:2016 mod. Beregning	30
Kobber (Cu)	49	mg/kg ts.	1	EN/ISO 15587-2:2003, DS/EN 16170:2016 mod. Beregning	30
Kviksølv (Hg)	0,048	mg/kg ts.	0,01	EN/ISO 15587-2:2003, DS/EN 16175-1:2016mod. CV-AAS	30
Molybdæn (Mo)	< 1	mg/kg ts.	1	DS 259:2003, SM 3120 ICP-OES	30
Nikkel (Ni)	70	mg/kg ts.	0,5	EN/ISO 15587-2:2003, DS/EN 16170:2016 mod. Beregning	30
Selen (Se)	0,61	mg/kg ts.	0,5		30
Zink (Zn)	77	mg/kg ts.	2	EN/ISO 15587-2:2003, DS/EN 16170:2016 mod. Beregning	30
C6H6-C10	< 2	mg/kg ts.	2	REFLAB metode 1:2010 v.2 GC-FID	30
C10-C15	< 5	mg/kg ts.	5	REFLAB metode 1:2010 v.2 GC-FID	30
C15-C20	< 5	mg/kg ts.	5	REFLAB metode 1:2010 v.2 GC-FID	30
C20-C35	46	mg/kg ts.	5	REFLAB metode 1:2010 v.2 GC-FID	30
Sum (C10-C20)	#	mg/kg ts.		REFLAB metode 1:2010 v.2 GC-FID	
Sum (C6H6-C35)	46	mg/kg ts.		REFLAB metode 1:2010 v.2 GC-FID	
Fluoranthen	0,11	mg/kg ts.	0,01	REFLAB metode 4: 2008 v.2 GC-MS	40
Benzo(b+j+k)fluoranthen	0,11	mg/kg ts.	0,01	REFLAB metode 4: 2008 v.2 GC-MS	40
Benzo(a)pyren	0,071	mg/kg ts.	0,01	REFLAB metode 4: 2008 v.2 GC-MS	40
Indeno(1,2,3-cd)pyren	0,041	mg/kg ts.	0,01	REFLAB metode 4: 2008 v.2 GC-MS	40
Dibenz(a,h)anthracen	0,01	mg/kg ts.	0,01	REFLAB metode 4: 2008 v.2 GC-MS	40
Sum af 7 PAH'er	0,34	mg/kg ts.		REFLAB metode 4: 2008 v.2 GC-MS	

Dokumentnavn: Rapport AR-24-VL-01005165-01 att Lars Bjørn Hansen, Modtaget 05-02-2024 (2420296, Nordic Waste) (AllResults_AR-24-VL-01005165-01_0.p
Hører til sagsnummer: 09.00.00.J00-1.24
Registrering: Sagsnummer/lokalitetsnr

Batch	EUAA59-24005165
Sagsnavn	Nordic Waste
Sagsnummer/lokalitetsnr	2420296
Udtagning: dato/initialer	
Modtaget på laboratoriet	05-02-2024
Rapport (seneste rapportrevision)	06-02-2024/AR-24-VL-01005165-01
Prøvenummer	862-2024-00516570
Prøve mærke	Mile 1926/Bl. prøve
Kunde Ref.:	EUAA59-24005165

Komponent	Resultat	Enhed	DL	Metode	Um (%)
Tørstof	79	%	1	DS/EN 15934:2012 A Gravimetrisk	15
Arsen (As)	7,7	mg/kg ts.	0,5	EN/ISO 15587-2:2003, DS/EN 16170:2016 mod. Beregning	30
Barium (Ba)	410	mg/kg ts.	1	DS 259:2003, SM 3120 ICP-OES	30
Bly (Pb)	7,9	mg/kg ts.	1	EN/ISO 15587-2:2003, DS/EN 16170:2016 mod. Beregning	30
Cadmium (Cd)	0,38	mg/kg ts.	0,02	EN/ISO 15587-2:2003, DS/EN 16170:2016 mod. Beregning	30
Chrom (Cr)	42	mg/kg ts.	1	EN/ISO 15587-2:2003, DS/EN 16170:2016 mod. Beregning	30
Kobber (Cu)	42	mg/kg ts.	1	EN/ISO 15587-2:2003, DS/EN 16170:2016 mod. Beregning	30
Kviksølv (Hg)	0,06	mg/kg ts.	0,01	EN/ISO 15587-2:2003, DS/EN 16175-1:2016mod. CV-AAS	30
Molybdæn (Mo)	< 1	mg/kg ts.	1	DS 259:2003, SM 3120 ICP-OES	30
Nikkel (Ni)	64	mg/kg ts.	0,5	EN/ISO 15587-2:2003, DS/EN 16170:2016 mod. Beregning	30
Selen (Se)	2,9	mg/kg ts.	0,5		30
Zink (Zn)	160	mg/kg ts.	2	EN/ISO 15587-2:2003, DS/EN 16170:2016 mod. Beregning	30
C6H6-C10	< 2	mg/kg ts.	2	REFLAB metode 1:2010 v.2 GC-FID	30
C10-C15	< 5	mg/kg ts.	5	REFLAB metode 1:2010 v.2 GC-FID	30
C15-C20	< 5	mg/kg ts.	5	REFLAB metode 1:2010 v.2 GC-FID	30
C20-C35	11	mg/kg ts.	5	REFLAB metode 1:2010 v.2 GC-FID	30
Sum (C10-C20)	#	mg/kg ts.		REFLAB metode 1:2010 v.2 GC-FID	
Sum (C6H6-C35)	11	mg/kg ts.		REFLAB metode 1:2010 v.2 GC-FID	
Fluoranthen	0,033	mg/kg ts.	0,01	REFLAB metode 4: 2008 v.2 GC-MS	40
Benzo(b+j+k)fluoranthen	0,029	mg/kg ts.	0,01	REFLAB metode 4: 2008 v.2 GC-MS	40
Benzo(a)pyren	0,019	mg/kg ts.	0,01	REFLAB metode 4: 2008 v.2 GC-MS	40
Indeno(1,2,3-cd)pyren	0,011	mg/kg ts.	0,01	REFLAB metode 4: 2008 v.2 GC-MS	40
Dibenz(a,h)anthracen	< 0,01	mg/kg ts.	0,01	REFLAB metode 4: 2008 v.2 GC-MS	40
Sum af 7 PAH'er	0,092	mg/kg ts.		REFLAB metode 4: 2008 v.2 GC-MS	

Fra: "Eurofins VBM Laboratoriet" <rapportVBM@eurofins.dk>
Til: "Lars Bjørn Hansen" <lbh@akut-miljoe.dk>
Cc: "Annemarie Dalsgaard Karlsen" <Annemarie.Dalsgaard.Karlsen@randers.dk>
Sendt dato: 05-02-2024 13:41
Vedrørende: Rapport AR-24-VL-01005071-01 att: Lars Bjørn Hansen, Modtaget 02-02-2024 (2420296, Nordic Waste)
Vedhæftninger: AR-24-VL-01005071-01.pdf, EUAA59-24005071_Kromatogrammer.pdf, EUAA59-0124005071-01.xlsm, AllResults_AR-24-VL-01005071-01.xlsx

Kære kunde,
Hermed fremsendes resultater for følgende prøver:

BATCH: EUAA59-24005071				
Prøvenummer:	**Sagsnr:**	**Sagsnavn:**	**Prøvemærke:**	**Prøvedybde m.u.t.:**
862-2024-00507101	2420296	Nordic Waste	Mile	Bl. prøve
862-2024-00507102	2420296	Nordic Waste	Mile	Bl. prøve
862-2024-00507103	2420296	Nordic Waste	Mile	Bl. prøve
862-2024-00507104	2420296	Nordic Waste	Mile	Bl. prøve
862-2024-00507105	2420296	Nordic Waste	Mile	Bl. prøve
862-2024-00507106	2420296	Nordic Waste	Mile	Bl. prøve
862-2024-00507107	2420296	Nordic Waste	Mile	Bl. prøve
862-2024-00507108	2420296	Nordic Waste	Mile	Bl. prøve
862-2024-00507109	2420296	Nordic Waste	Mile	Bl. prøve
862-2024-00507110	2420296	Nordic Waste	Mile	Bl. prøve
862-2024-00507111	2420296	Nordic Waste	Mile	Bl. prøve
862-2024-00507112	2420296	Nordic Waste	Mile	Bl. prøve
862-2024-00507113	2420296	Nordic Waste	Mile	Bl. prøve
862-2024-00507114	2420296	Nordic Waste	Mile	Bl. prøve
862-2024-00507115	2420296	Nordic Waste	Mile	Bl. prøve
862-2024-00507116	2420296	Nordic Waste	Mile	Bl. prøve
862-2024-00507117	2420296	Nordic Waste	Mile	Bl. prøve
862-2024-00507118	2420296	Nordic Waste	Mile	Bl. prøve
862-2024-00507119	2420296	Nordic Waste	Mile	Bl. prøve
862-2024-00507120	2420296	Nordic Waste	Mile	Bl. prøve
862-2024-00507121	2420296	Nordic Waste	Mile	Bl. prøve
862-2024-00507122	2420296	Nordic Waste	Mile	Bl. prøve
862-2024-00507123	2420296	Nordic Waste	Mile	Bl. prøve
862-2024-00507124	2420296	Nordic Waste	Mile	Bl. prøve

BATCH: EUAA59-24005071			
862-2024-00507125 2420296	Nordic Waste	Mile	Bl. prøve
862-2024-00507126 2420296	Nordic Waste	Mile	Bl. prøve
862-2024-00507127 2420296	Nordic Waste	Mile	Bl. prøve
862-2024-00507128 2420296	Nordic Waste	Mile	Bl. prøve
862-2024-00507129 2420296	Nordic Waste	Mile	Bl. prøve
862-2024-00507130 2420296	Nordic Waste	Mile	Bl. prøve
862-2024-00507131 2420296	Nordic Waste	Mile	Bl. prøve

Ved spørgsmål til rapportering kan denne mail besvares eller laboratoriet kan kontaktes på 98 213 200.
Da der med faste mellemrum kommer nye og opdateret krav mv., bedes du altid bruge de nyeste rekvisitioner – disse kan altid findes på www.vbmlab.dk/rekvisitioner

OBS! Såfremt du ønsker ekstra-analyser udført på prøver, vi allerede har i laboratoriet (dette inkluderer jord, hvor der er målt PID), bedes du sende en rekvisition i en mail til sh-mab@etn.eurofins.com, hvor du i emnefeltet skriver "Efterbestilling". Skriv også prøvenummer/batchnummer på de omhandlende prøver, da prøverne er arkiveret under dette nummer.

Bæredygtigt tiltag
I vores jagt på at arbejde mere bæredygtigt, ser vi ind i optimering af vores kølelager og jord-håndtering, og i den forbindelse arbejder vi på at udbrede, at poserne til jord-analyser kun behøver ca. 200 gram jord, for at kunne lave en jordpakke. Du kan læse mere på vores hjemmeside: www.vbmlab.dk/om-vbm/baeredygtige-tiltag.
Tak for din hjælp!

Med venlig hilsen

Caroline Valentina Toussaint
Eurofins VBM Laboratoriet
Industrivej 1
9440 Aabybro
www.vbmlab.dk

eurofins | VBM Laboratoriet

[G30]

Dokumentnavn: Rapport AR-24-VL-01005071-01 att Lars Bjørn Hansen, Modtaget 02-02-2024 (2420296, Nordic Waste) (EUAA59-24005071_Kromatogrammer
Hører til sagsnummer: AR-24-VL-01005071-24
Registreringsdato: 5. februar 2024

eurofins | VBM Laboratoriet

☐ BALDERSHØJ 9
DK-2635 ISHØJ
TLF. +45 36 72 70 00
ROEDOVRE@EUROFINS.DK

☑ INDUSTRIVEJ 1
DK-9440 AABYBRO
TLF. +45 98 21 32 00
AABYBRO@EUROFINS.DK

AMS-Akut Miljø Service ApS
Mejlbyvej 45
8250 Egå

Dato: 05-02-2024
Batch ID: EUAA59-24005071
Rapport gruppe: 1

Appendiks - Kromatogram : EUAA59-24005071-1

Prøve ID: 862-2024-00507101
Sagsnr.: 2420296
Sagsnavn: Nordic Waste
Prøvemærkning: Mile
Metode: REFLAB metode 1:2010 v.2 GC-FID

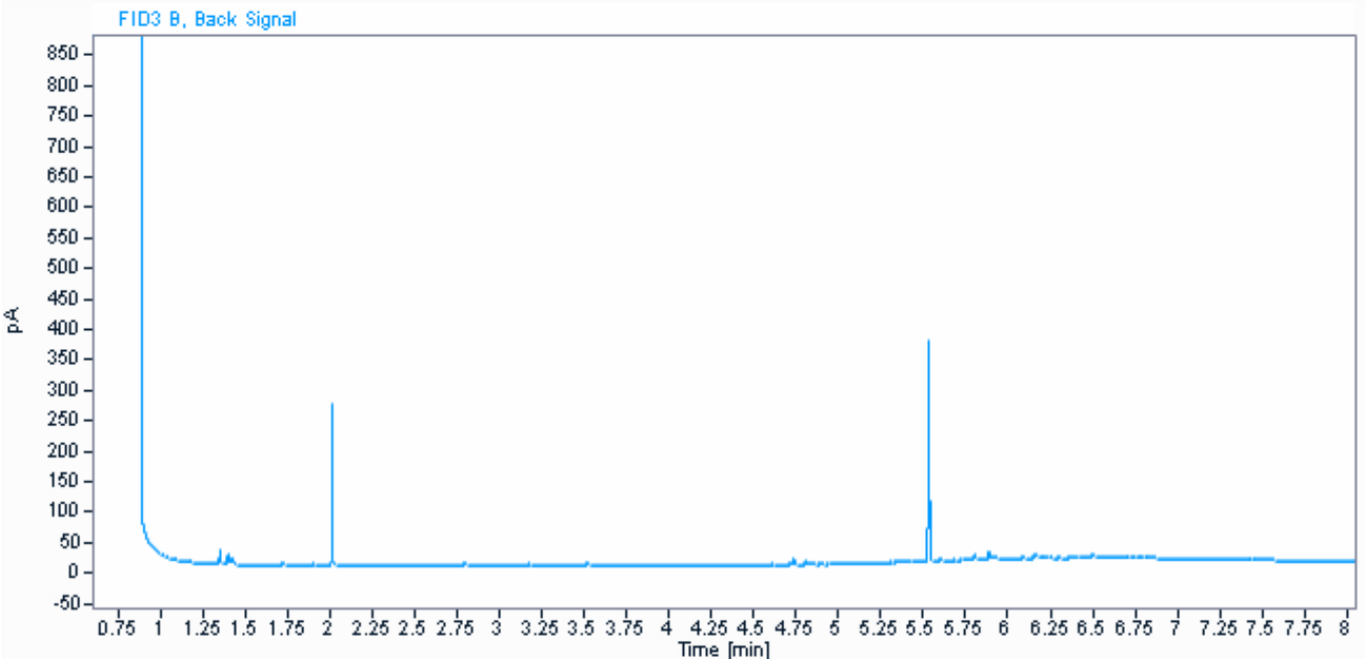

Parameter	Værdi	Enhed
C6H6-C10	2,5	mg / kg ts.
C10-C15	< 5	mg / kg ts.
C15-C20	6,1	mg / kg ts.
C20-C35	100	mg / kg ts.
Sum (C10-C20)	6,1	mg / kg ts.
Sum (C6H6-C35)	110	mg / kg ts.

Kommentarer
- Indeholder kulbrinter med et kogepunktsområde som asfalt/bitumen/fuelolie.
- Ud fra kromatogrammet vurderes det, at der kan være indhold af naturligt forekommende kulbrinter.

Informationerne i dette appendiks er ikke validerede og kan være blevet ændret.
Referer venligst til den officielle analyserapport for præcise data eller kontakt laboratoriet.
Rapporten vedrører kun de prøvede emner. Uddrag må kun gengives med laboratoriets skriftlige godkendelse.

Dokumentnavn: Rapport AR-24-VL-01005071-01 att Lars Bjørn Hansen, Modtaget 02-02-2024 (2420296, Nordic Waste) (EUAA59-24005071_Kromatogrammer
Hører til sagsnummer: 00.00.00-00-1-24
Registreringsdato: 5. februar 2024

eurofins | VBM Laboratoriet

☐ BALDERSHØJ 9
DK-2635 ISHØJ
TLF. +45 36 72 70 00
ROEDOVRE@EUROFINS.DK

☑ INDUSTRIVEJ 1
DK-9440 AABYBRO
TLF. +45 98 21 32 00
AABYBRO@EUROFINS.DK

AMS-Akut Miljø Service ApS
Mejlbyvej 45
8250 Egå

Dato:	05-02-2024
Batch ID:	EUAA59-24005071
Rapport gruppe:	1

Appendiks - Kromatogram : EUAA59-24005071-1

Prøve ID: 862-2024-00507102
Sagsnr.: 2420296
Sagsnavn: Nordic Waste
Prøvemærkning: Mile
Metode: REFLAB metode 1:2010 v.2 GC-FID

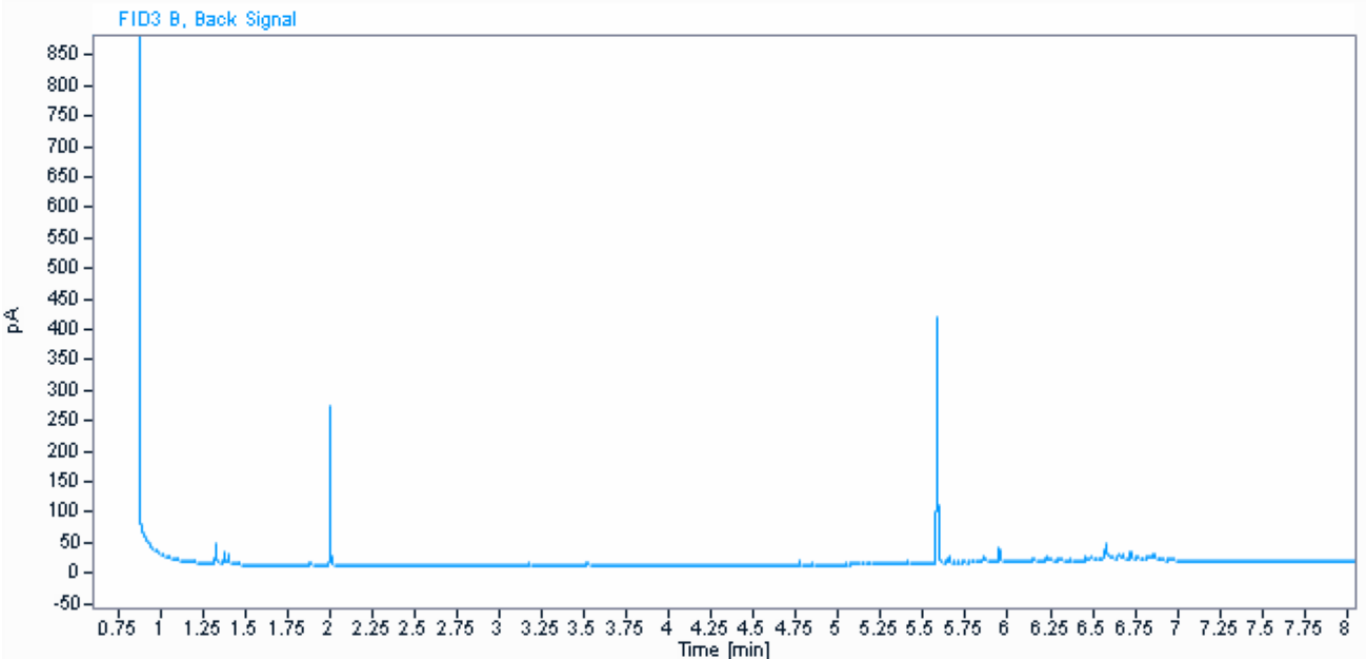

Parameter	Værdi	Enhed
C6H6-C10	6,3	mg / kg ts.
C10-C15	< 5	mg / kg ts.
C15-C20	6,2	mg / kg ts.
C20-C35	68	mg / kg ts.
Sum (C10-C20)	6,2	mg / kg ts.
Sum (C6H6-C35)	81	mg / kg ts.

Informationerne i dette appendiks er ikke validerede og kan være blevet ændret.
Referer venligst til den officielle analyserapport for præcise data eller kontakt laboratoriet.
Rapporten vedrører kun de prøvede emner. Uddrag må kun gengives med laboratoriets skriftlige godkendelse.

Dokumentnavn: Rapport AR-24-VL-01005071-01 att Lars Bjørn Hansen, Modtaget 02-02-2024 (2420296, Nordic Waste) (EUAA59-24005071_Kromatogrammer
Hører til sagsnummer: 00.00.00-00-1-24
Registreringsdato: 5. februar 2024

eurofins | VBM Laboratoriet

☐ BALDERSHØJ 9
DK-2635 ISHØJ
TLF. +45 36 72 70 00
ROEDOVRE@EUROFINS.DK

☑ INDUSTRIVEJ 1
DK-9440 AABYBRO
TLF. +45 98 21 32 00
AABYBRO@EUROFINS.DK

AMS-Akut Miljø Service ApS
Mejlbyvej 45
8250 Egå

Dato:	05-02-2024
Batch ID:	EUAA59-24005071
Rapport gruppe:	1

Appendiks - Kromatogram : EUAA59-24005071-1

Prøve ID: 862-2024-00507103
Sagsnr.: 2420296
Sagsnavn: Nordic Waste
Prøvemærkning: Mile
Metode: REFLAB metode 1:2010 v.2 GC-FID

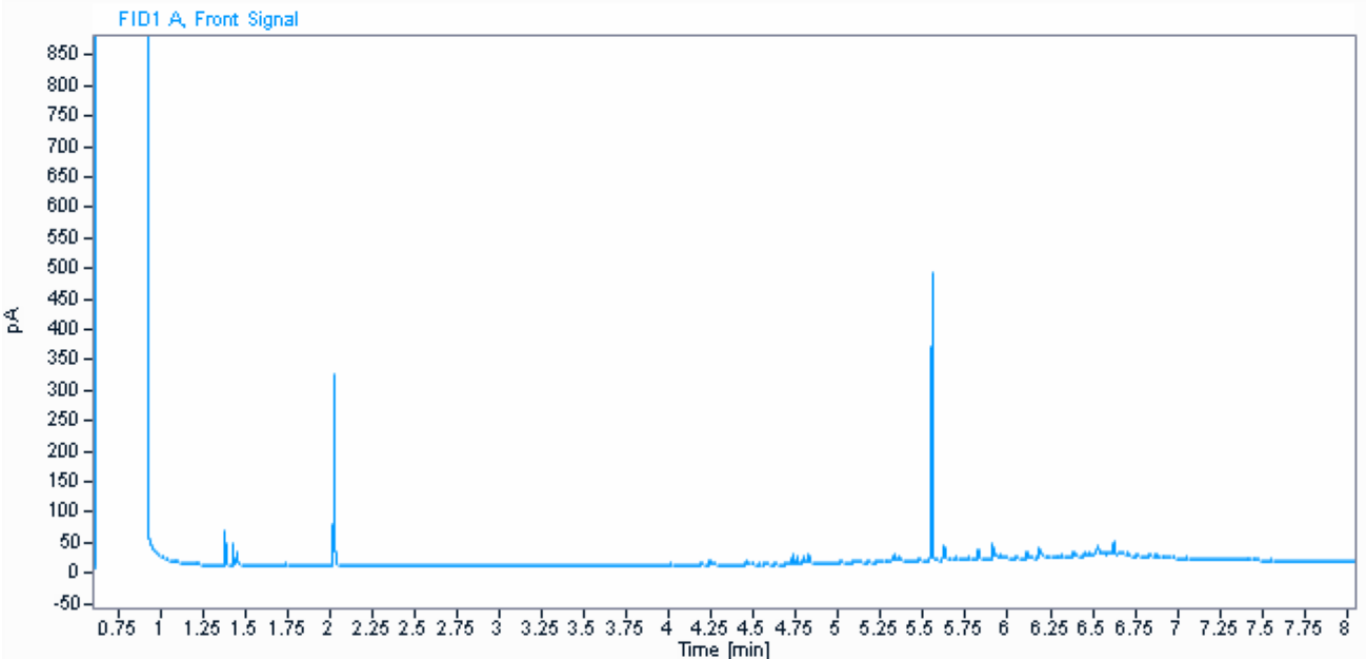

Parameter	Værdi	Enhed
C6H6-C10	3,2	mg / kg ts.
C10-C15	< 5	mg / kg ts.
C15-C20	7,3	mg / kg ts.
C20-C35	87	mg / kg ts.
Sum (C10-C20)	7,3	mg / kg ts.
Sum (C6H6-C35)	98	mg / kg ts.

Informationerne i dette appendiks er ikke validerede og kan være blevet ændret.
Referer venligst til den officielle analyserapport for præcise data eller kontakt laboratoriet.
Rapporten vedrører kun de prøvede emner. Uddrag må kun gengives med laboratoriets skriftlige godkendelse.

Dokumentnavn: Rapport AR-24-VL-01005071-01 att Lars Bjørn Hansen, Modtaget 02-02-2024 (2420296, Nordic Waste) (EUAA59-24005071_Kromatogrammer
Hører til sagsnummer: 00.00.00-00-1-24
Registreringsdato: 5. februar 2024

eurofins | VBM Laboratoriet

☐ BALDERSHØJ 9
DK-2635 ISHØJ
TLF. +45 36 72 70 00
ROEDOVRE@EUROFINS.DK

☑ INDUSTRIVEJ 1
DK-9440 AABYBRO
TLF. +45 98 21 32 00
AABYBRO@EUROFINS.DK

AMS-Akut Miljø Service ApS
Mejlbyvej 45
8250 Egå

Dato:	05-02-2024
Batch ID:	EUAA59-24005071
Rapport gruppe:	1

Appendiks - Kromatogram : EUAA59-24005071-1

Prøve ID: 862-2024-00507104
Sagsnr.: 2420296
Sagsnavn: Nordic Waste
Prøvemærkning: Mile
Metode: REFLAB metode 1:2010 v.2 GC-FID

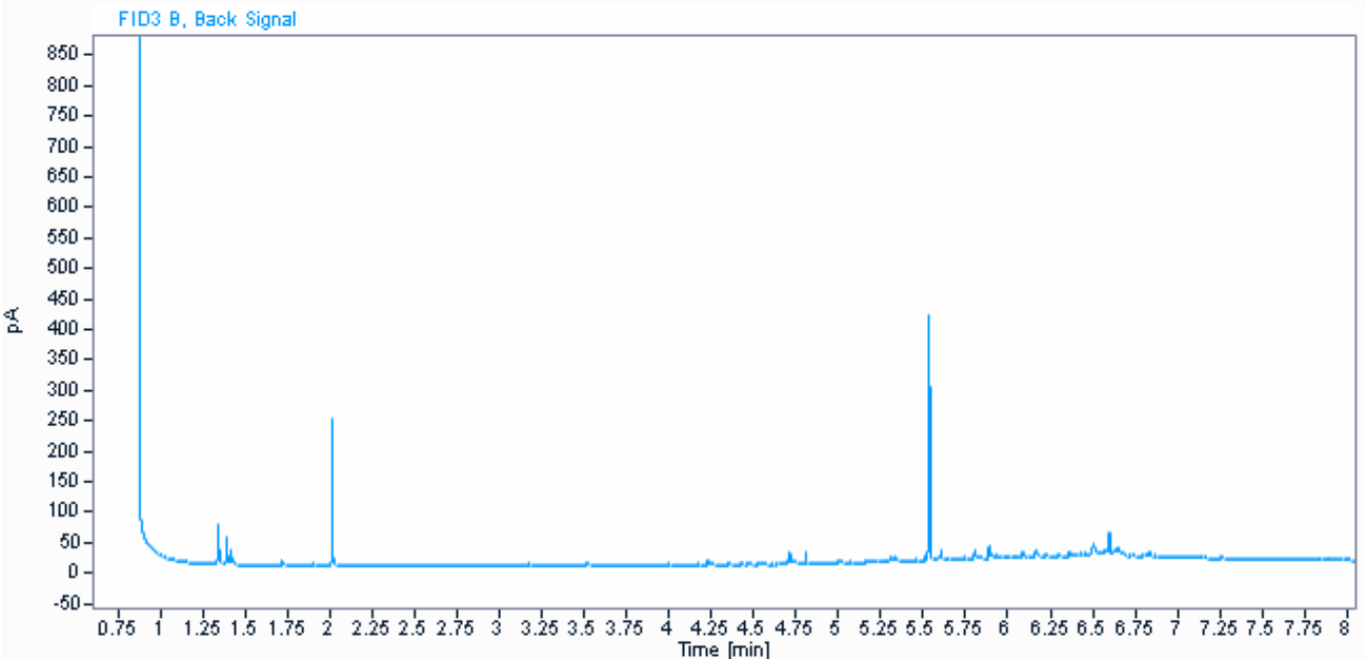

Parameter	Værdi	Enhed
C6H6-C10	3,9	mg / kg ts.
C10-C15	< 5	mg / kg ts.
C15-C20	6,2	mg / kg ts.
C20-C35	93	mg / kg ts.
Sum (C10-C20)	6,2	mg / kg ts.
Sum (C6H6-C35)	100	mg / kg ts.

Kommentarer
- Indeholder kulbrinter med et kogepunktsområde som asfalt/bitumen/fuelolie.
- Ud fra kromatogrammet vurderes det, at der kan være indhold af naturligt forekommende kulbrinter.

Informationerne i dette appendiks er ikke validerede og kan være blevet ændret.
Referer venligst til den officielle analyserapport for præcise data eller kontakt laboratoriet.
Rapporten vedrører kun de prøvede emner. Uddrag må kun gengives med laboratoriets skriftlige godkendelse.

Dokumentnavn: Rapport AR-24-VL-01005071-01 att Lars Bjørn Hansen, Modtaget 02-02-2024 (2420296, Nordic Waste) (EUAA59-24005071_Kromatogrammer
Hører til sagsnummer: 00.00.00-00-1-24
Registreringsdato: 5. februar 2024

eurofins | VBM Laboratoriet

☐ BALDERSHØJ 9
DK-2635 ISHØJ
TLF. +45 36 72 70 00
ROEDOVRE@EUROFINS.DK

☑ INDUSTRIVEJ 1
DK-9440 AABYBRO
TLF. +45 98 21 32 00
AABYBRO@EUROFINS.DK

AMS-Akut Miljø Service ApS
Mejlbyvej 45
8250 Egå

Dato:	05-02-2024
Batch ID:	EUAA59-24005071
Rapport gruppe:	1

Appendiks - Kromatogram : EUAA59-24005071-1

Prøve ID: 862-2024-00507105
Sagsnr.: 2420296
Sagsnavn: Nordic Waste
Prøvemærkning: Mile
Metode: REFLAB metode 1:2010 v.2 GC-FID

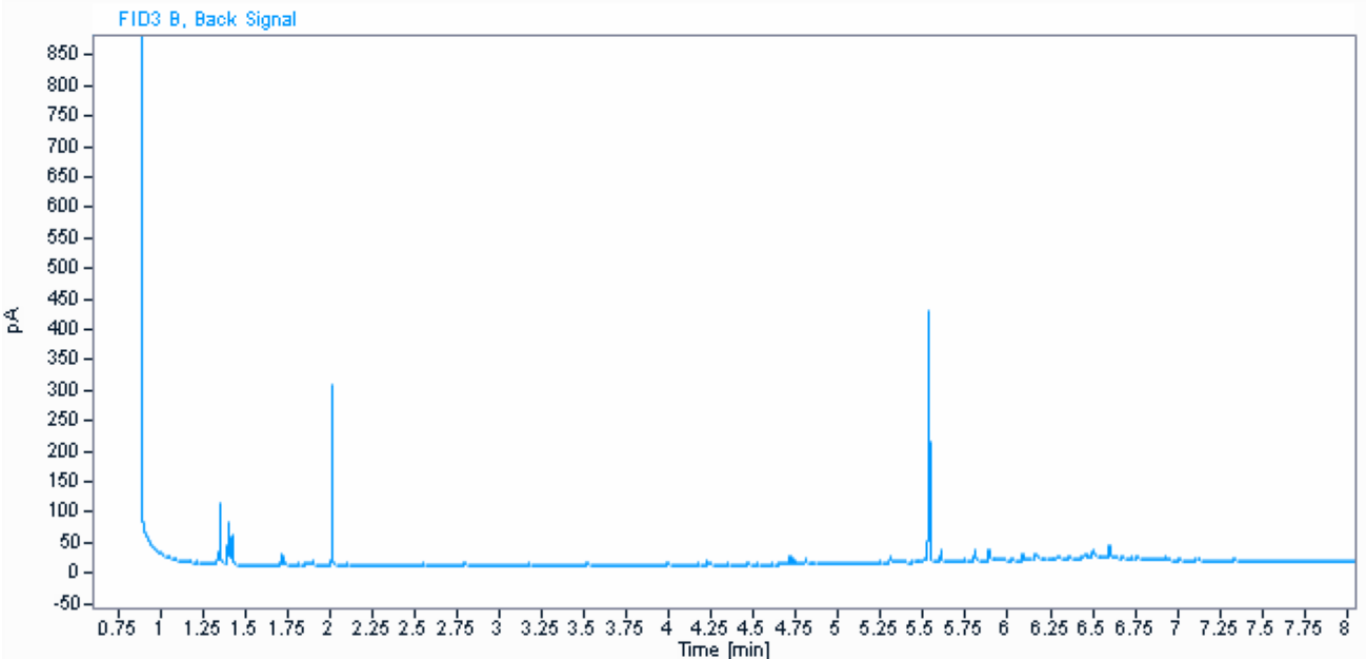

Parameter	Værdi	Enhed
C6H6-C10	8,0	mg / kg ts.
C10-C15	< 5	mg / kg ts.
C15-C20	6,7	mg / kg ts.
C20-C35	70	mg / kg ts.
Sum (C10-C20)	6,7	mg / kg ts.
Sum (C6H6-C35)	85	mg / kg ts.

Informationerne i dette appendiks er ikke validerede og kan være blevet ændret.
Referer venligst til den officielle analyserapport for præcise data eller kontakt laboratoriet.
Rapporten vedrører kun de prøvede emner. Uddrag må kun gengives med laboratoriets skriftlige godkendelse.

Dokumentnavn: Rapport AR-24-VL-01005071-01 att Lars Bjørn Hansen, Modtaget 02-02-2024 (2420296, Nordic Waste) (EUAA59-24005071_Kromatogrammer
Hører til sagsnummer: AR-24-VL-01005071-01
Registreringsdato: 5. februar 2024

eurofins | VBM Laboratoriet

☐ BALDERSHØJ 9
DK-2635 ISHØJ
TLF. +45 36 72 70 00
ROEDOVRE@EUROFINS.DK

☑ INDUSTRIVEJ 1
DK-9440 AABYBRO
TLF. +45 98 21 32 00
AABYBRO@EUROFINS.DK

AMS-Akut Miljø Service ApS
Mejlbyvej 45
8250 Egå

Dato: 05-02-2024
Batch ID: EUAA59-24005071
Rapport gruppe: 1

Appendiks - Kromatogram : EUAA59-24005071-1

Prøve ID: 862-2024-00507106
Sagsnr.: 2420296
Sagsnavn: Nordic Waste
Prøvemærkning: Mile
Metode: REFLAB metode 1:2010 v.2 GC-FID

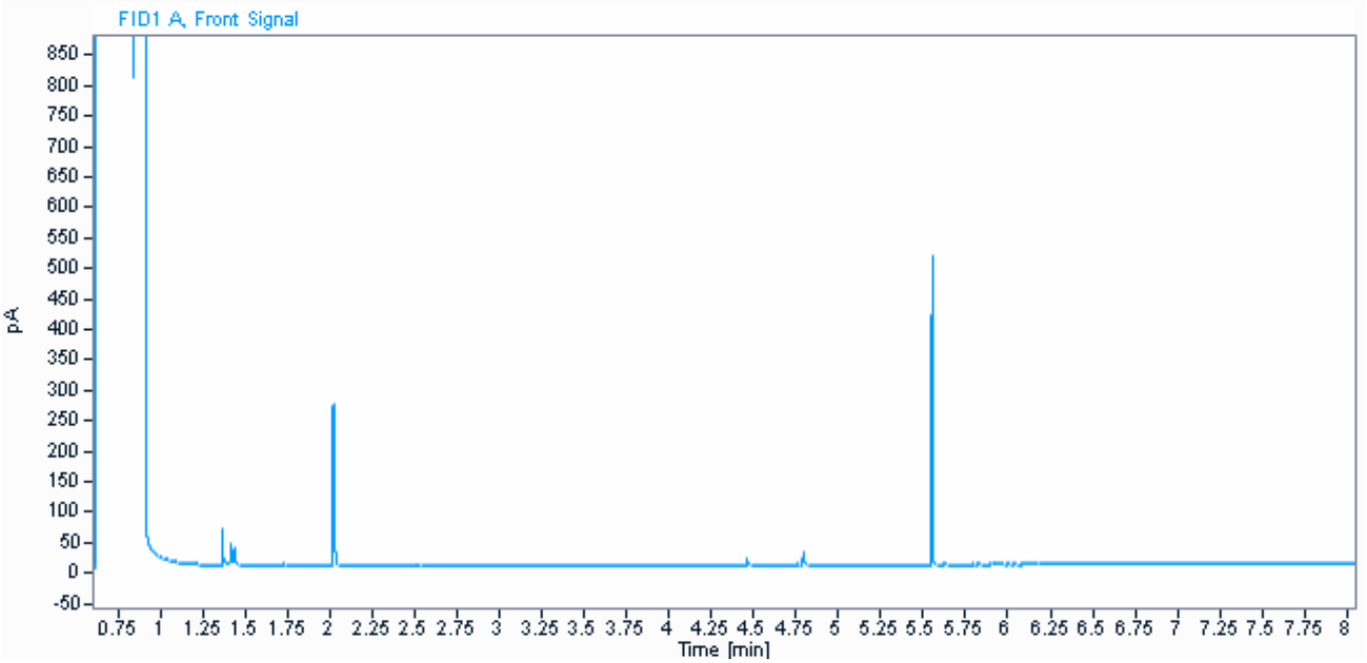

Parameter	Værdi	Enhed
C6H6-C10	4,2	mg / kg ts.
C10-C15	< 5	mg / kg ts.
C15-C20	< 5	mg / kg ts.
C20-C35	22	mg / kg ts.
Sum (C10-C20)	#	mg / kg ts.
Sum (C6H6-C35)	26	mg / kg ts.

Informationerne i dette appendiks er ikke validerede og kan være blevet ændret.
Referer venligst til den officielle analyserapport for præcise data eller kontakt laboratoriet.
Rapporten vedrører kun de prøvede emner. Uddrag må kun gengives med laboratoriets skriftlige godkendelse.

Dokumentnavn: Rapport AR-24-VL-01005071-01 att Lars Bjørn Hansen, Modtaget 02-02-2024 (2420296, Nordic Waste) (EUAA59-24005071_Kromatogrammer
Hører til sagsnummer: 00.00.00-00-1-24
Registreringsdato: 5. februar 2024

eurofins | VBM Laboratoriet

☐ BALDERSHØJ 9
DK-2635 ISHØJ
TLF. +45 36 72 70 00
ROEDOVRE@EUROFINS.DK

☑ INDUSTRIVEJ 1
DK-9440 AABYBRO
TLF. +45 98 21 32 00
AABYBRO@EUROFINS.DK

AMS-Akut Miljø Service ApS
Mejlbyvej 45
8250 Egå

Dato:	05-02-2024
Batch ID:	EUAA59-24005071
Rapport gruppe:	1

Appendiks - Kromatogram : EUAA59-24005071-1

Prøve ID: 862-2024-00507107
Sagsnr.: 2420296
Sagsnavn: Nordic Waste
Prøvemærkning: Mile
Metode: REFLAB metode 1:2010 v.2 GC-FID

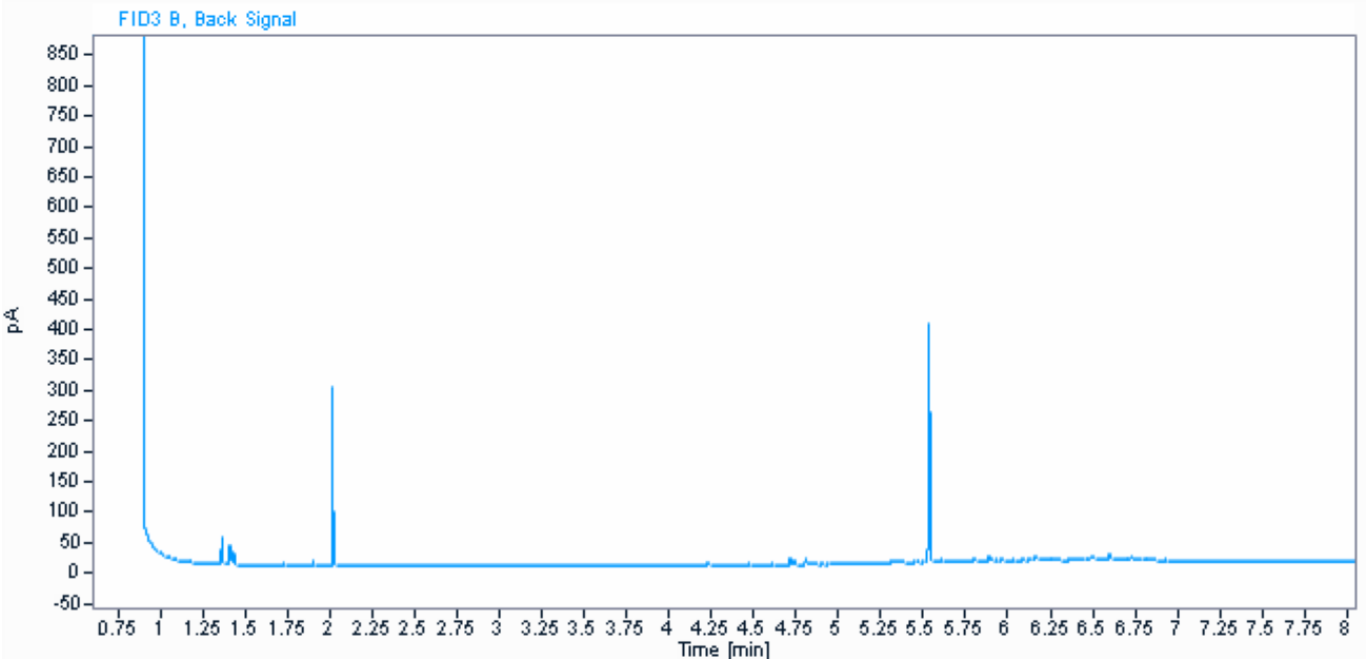

Parameter	Værdi	Enhed
C6H6-C10	2,6	mg / kg ts.
C10-C15	< 5	mg / kg ts.
C15-C20	< 5	mg / kg ts.
C20-C35	48	mg / kg ts.
Sum (C10-C20)	#	mg / kg ts.
Sum (C6H6-C35)	51	mg / kg ts.

Informationerne i dette appendiks er ikke validerede og kan være blevet ændret.
Referer venligst til den officielle analyserapport for præcise data eller kontakt laboratoriet.
Rapporten vedrører kun de prøvede emner. Uddrag må kun gengives med laboratoriets skriftlige godkendelse.

Dokumentnavn: Rapport AR-24-VL-01005071-01 att Lars Bjørn Hansen, Modtaget 02-02-2024 (2420296, Nordic Waste) (EUAA59-24005071_Kromatogrammer
Hører til dokumentnr.: 01005071-01-24
Registreringsdato: 5. februar 2024

eurofins | VBM Laboratoriet

☐ BALDERSHØJ 9
DK-2635 ISHØJ
TLF. +45 36 72 70 00
ROEDOVRE@EUROFINS.DK

☑ INDUSTRIVEJ 1
DK-9440 AABYBRO
TLF. +45 98 21 32 00
AABYBRO@EUROFINS.DK

AMS-Akut Miljø Service ApS
Mejlbyvej 45
8250 Egå

Dato: 05-02-2024
Batch ID: EUAA59-24005071
Rapport gruppe: 1

Appendiks - Kromatogram : EUAA59-24005071-1

Prøve ID: 862-2024-00507108
Sagsnr.: 2420296
Sagsnavn: Nordic Waste
Prøvemærkning: Mile
Metode: REFLAB metode 1:2010 v.2 GC-FID

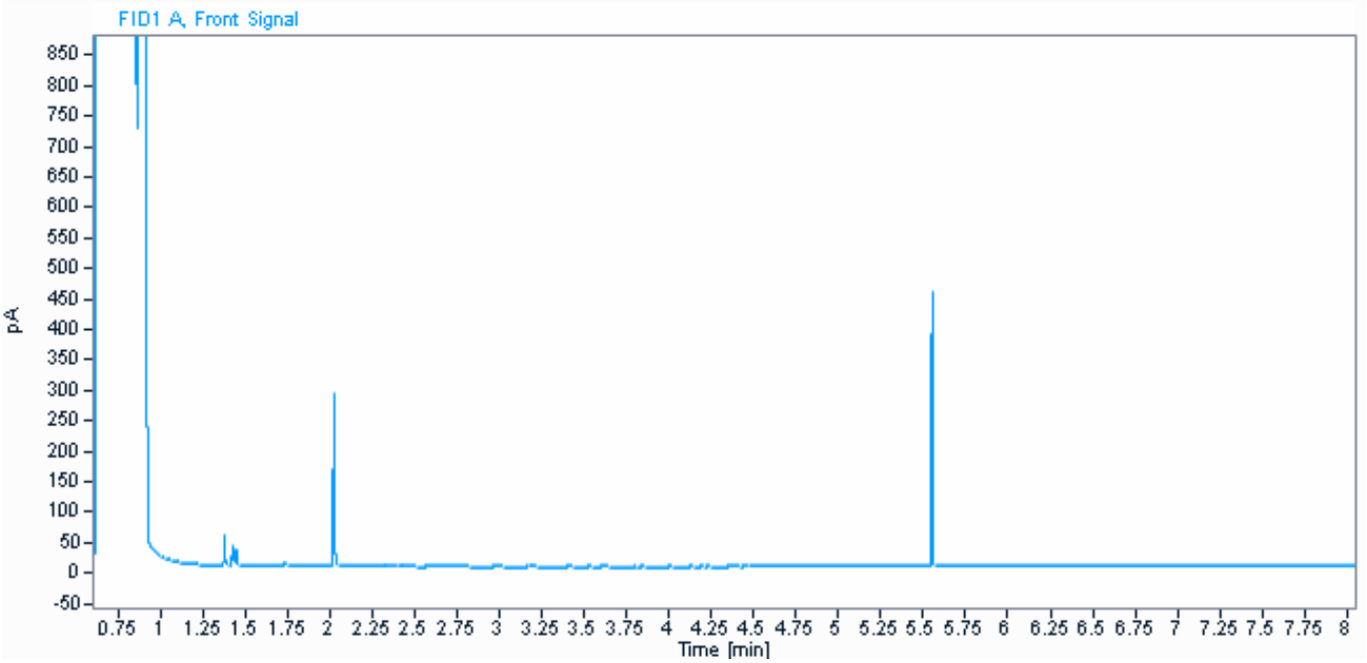

Parameter	Værdi	Enhed
C6H6-C10	2,2	mg / kg ts.
C10-C15	< 5	mg / kg ts.
C15-C20	< 5	mg / kg ts.
C20-C35	< 5	mg / kg ts.
Sum (C10-C20)	#	mg / kg ts.
Sum (C6H6-C35)	2,2	mg / kg ts.

Informationerne i dette appendiks er ikke validerede og kan være blevet ændret.
Referer venligst til den officielle analyserapport for præcise data eller kontakt laboratoriet.
Rapporten vedrører kun de prøvede emner. Uddrag må kun gengives med laboratoriets skriftlige godkendelse.

Dokumentnavn: Rapport AR-24-VL-01005071-01 att Lars Bjørn Hansen, Modtaget 02-02-2024 (2420296, Nordic Waste) (EUAA59-24005071_Kromatogrammer
Hører til sagsnummer: AR-24-VL-01005071-01
Registreringsdato: 5. februar 2024

eurofins | VBM Laboratoriet

☐ BALDERSHØJ 9
DK-2635 ISHØJ
TLF. +45 36 72 70 00
ROEDOVRE@EUROFINS.DK

☑ INDUSTRIVEJ 1
DK-9440 AABYBRO
TLF. +45 98 21 32 00
AABYBRO@EUROFINS.DK

AMS-Akut Miljø Service ApS
Mejlbyvej 45
8250 Egå

Dato: 05-02-2024
Batch ID: EUAA59-24005071
Rapport gruppe: 1

Appendiks - Kromatogram : EUAA59-24005071-1

Prøve ID: 862-2024-00507109
Sagsnr.: 2420296
Sagsnavn: Nordic Waste
Prøvemærkning: Mile
Metode: REFLAB metode 1:2010 v.2 GC-FID

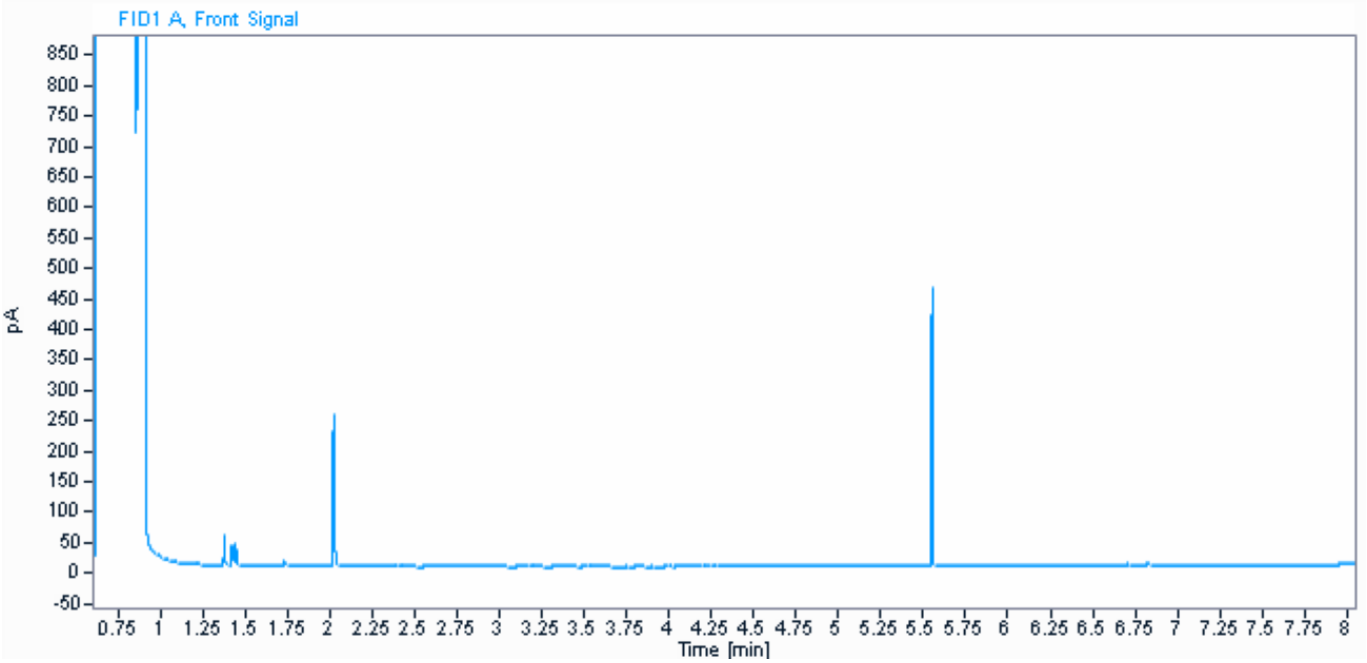

Parameter	Værdi	Enhed
C6H6-C10	3,3	mg / kg ts.
C10-C15	< 5	mg / kg ts.
C15-C20	< 5	mg / kg ts.
C20-C35	7,0	mg / kg ts.
Sum (C10-C20)	#	mg / kg ts.
Sum (C6H6-C35)	10	mg / kg ts.

Informationerne i dette appendiks er ikke validerede og kan være blevet ændret.
Referer venligst til den officielle analyserapport for præcise data eller kontakt laboratoriet.
Rapporten vedrører kun de prøvede emner. Uddrag må kun gengives med laboratoriets skriftlige godkendelse.

Dokumentnavn: Rapport AR-24-VL-01005071-01 att Lars Bjørn Hansen, Modtaget 02-02-2024 (2420296, Nordic Waste) (EUAA59-24005071_Kromatogrammer
Hører til sagsnummer: AR-24-VL-01005071-01
Registreringsdato: 5. februar 2024

eurofins | VBM Laboratoriet

☐ BALDERSHØJ 9
DK-2635 ISHØJ
TLF. +45 36 72 70 00
ROEDOVRE@EUROFINS.DK

☑ INDUSTRIVEJ 1
DK-9440 AABYBRO
TLF. +45 98 21 32 00
AABYBRO@EUROFINS.DK

AMS-Akut Miljø Service ApS
Mejlbyvej 45
8250 Egå

Dato: 05-02-2024
Batch ID: EUAA59-24005071
Rapport gruppe: 1

Appendiks - Kromatogram : EUAA59-24005071-1

Prøve ID: 862-2024-00507110
Sagsnr.: 2420296
Sagsnavn: Nordic Waste
Prøvemærkning: Mile
Metode: REFLAB metode 1:2010 v.2 GC-FID

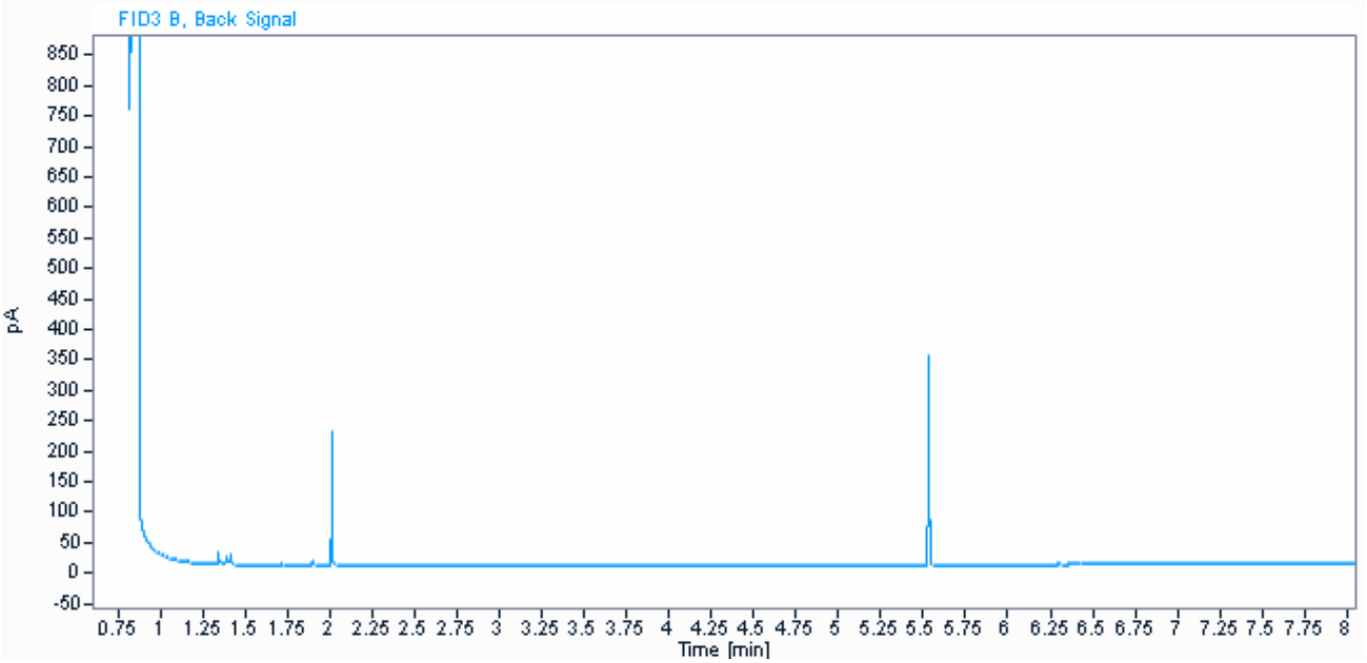

Parameter	Værdi	Enhed
C6H6-C10	< 2	mg / kg ts.
C10-C15	< 5	mg / kg ts.
C15-C20	< 5	mg / kg ts.
C20-C35	5,9	mg / kg ts.
Sum (C10-C20)	#	mg / kg ts.
Sum (C6H6-C35)	5,9	mg / kg ts.

Informationerne i dette appendiks er ikke validerede og kan være blevet ændret.
Referer venligst til den officielle analyserapport for præcise data eller kontakt laboratoriet.
Rapporten vedrører kun de prøvede emner. Uddrag må kun gengives med laboratoriets skriftlige godkendelse.

Dokumentnavn: Rapport AR-24-VL-01005071-01 att Lars Bjørn Hansen, Modtaget 02-02-2024 (2420296, Nordic Waste) (EUAA59-24005071_Kromatogrammer
Hører til sagsnummer: 00.00.00-00-1-24
Registreringsdato: 5. februar 2024

eurofins | VBM Laboratoriet

☐ BALDERSHØJ 9
DK-2635 ISHØJ
TLF. +45 36 72 70 00
ROEDOVRE@EUROFINS.DK

☑ INDUSTRIVEJ 1
DK-9440 AABYBRO
TLF. +45 98 21 32 00
AABYBRO@EUROFINS.DK

AMS-Akut Miljø Service ApS
Mejlbyvej 45
8250 Egå

Dato:	05-02-2024
Batch ID:	EUAA59-24005071
Rapport gruppe:	1

Appendiks - Kromatogram : EUAA59-24005071-1

Prøve ID: 862-2024-00507111
Sagsnr.: 2420296
Sagsnavn: Nordic Waste
Prøvemærkning: Mile
Metode: REFLAB metode 1:2010 v.2 GC-FID

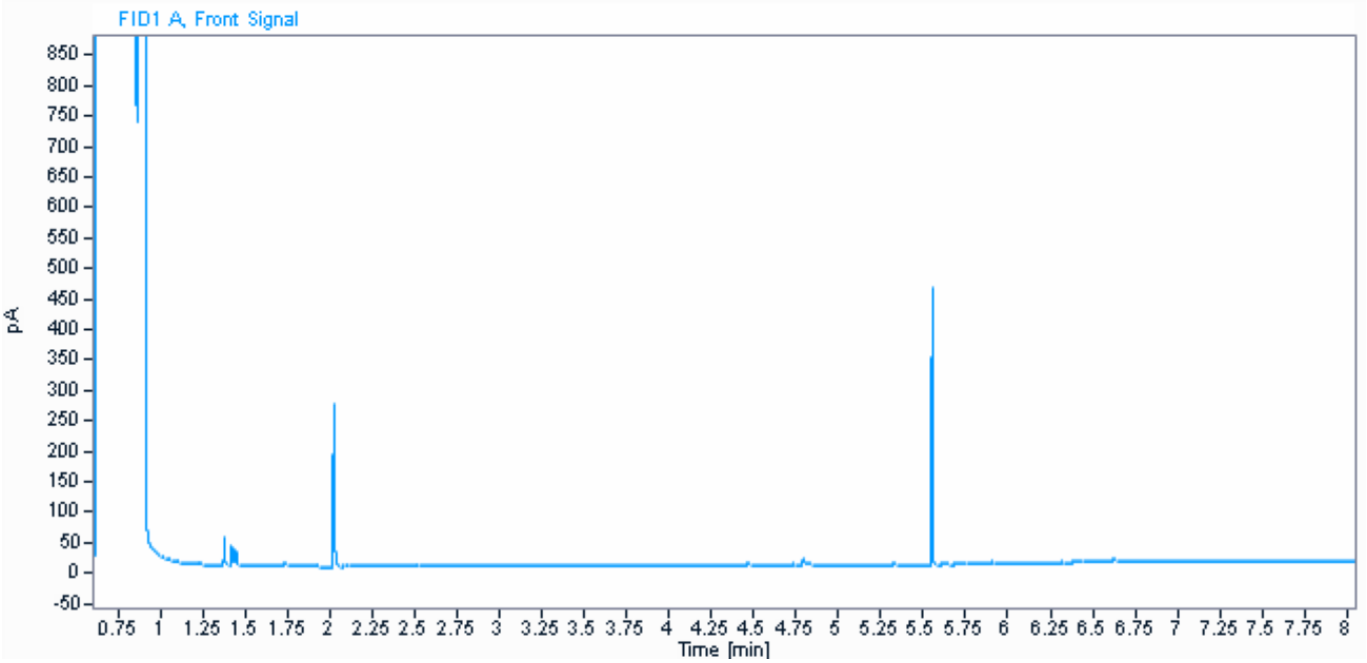

Parameter	Værdi	Enhed
C6H6-C10	2,2	mg / kg ts.
C10-C15	< 5	mg / kg ts.
C15-C20	< 5	mg / kg ts.
C20-C35	23	mg / kg ts.
Sum (C10-C20)	#	mg / kg ts.
Sum (C6H6-C35)	25	mg / kg ts.

Informationerne i dette appendiks er ikke validerede og kan være blevet ændret.
Referer venligst til den officielle analyserapport for præcise data eller kontakt laboratoriet.
Rapporten vedrører kun de prøvede emner. Uddrag må kun gengives med laboratoriets skriftlige godkendelse.

Dokumentnavn: Rapport AR-24-VL-01005071-01 att Lars Bjørn Hansen, Modtaget 02-02-2024 (2420296, Nordic Waste) (EUAA59-24005071_Kromatogrammer
Hører til sagsnummer: 00.00.00-00-1-24
Registreringsdato: 5. februar 2024

eurofins | VBM Laboratoriet

☐ BALDERSHØJ 9
DK-2635 ISHØJ
TLF. +45 36 72 70 00
ROEDOVRE@EUROFINS.DK

☑ INDUSTRIVEJ 1
DK-9440 AABYBRO
TLF. +45 98 21 32 00
AABYBRO@EUROFINS.DK

AMS-Akut Miljø Service ApS
Mejlbyvej 45
8250 Egå

Dato:	05-02-2024
Batch ID:	EUAA59-24005071
Rapport gruppe:	1

Appendiks - Kromatogram : EUAA59-24005071-1

Prøve ID: 862-2024-00507112
Sagsnr.: 2420296
Sagsnavn: Nordic Waste
Prøvemærkning: Mile
Metode: REFLAB metode 1:2010 v.2 GC-FID

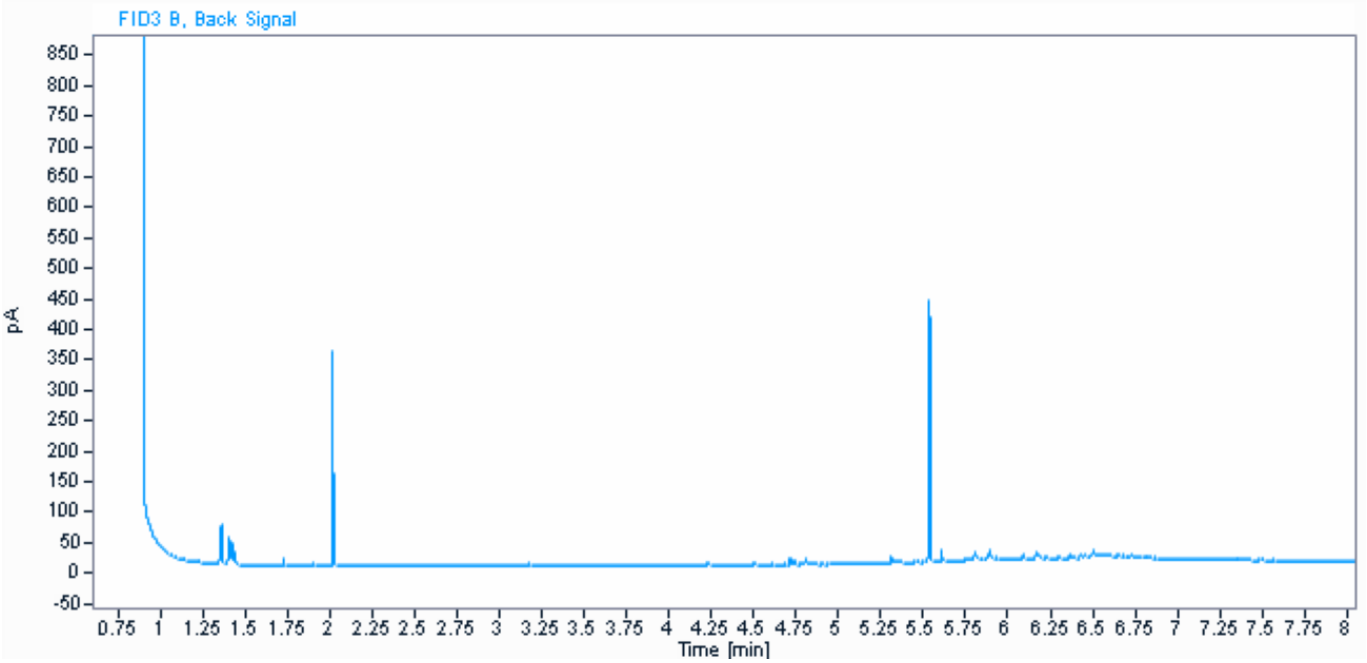

Parameter	Værdi	Enhed
C6H6-C10	6,0	mg / kg ts.
C10-C15	< 5	mg / kg ts.
C15-C20	5,7	mg / kg ts.
C20-C35	89	mg / kg ts.
Sum (C10-C20)	5,7	mg / kg ts.
Sum (C6H6-C35)	100	mg / kg ts.

Kommentarer
- Indeholder kulbrinter med et kogepunktsområde som asfalt/bitumen/fuelolie.
- Ud fra kromatogrammet vurderes det, at der kan være indhold af naturligt forekommende kulbrinter.

Informationerne i dette appendiks er ikke validerede og kan være blevet ændret.
Referer venligst til den officielle analyserapport for præcise data eller kontakt laboratoriet.
Rapporten vedrører kun de prøvede emner. Uddrag må kun gengives med laboratoriets skriftlige godkendelse.

Dokumentnavn: Rapport AR-24-VL-01005071-01 att Lars Bjørn Hansen, Modtaget 02-02-2024 (2420296, Nordic Waste) (EUAA59-24005071_Kromatogrammer
Hører til sagsnummer: 00.00.00-00-1-24
Registreringsdato: 5. februar 2024

eurofins | VBM Laboratoriet

☐ BALDERSHØJ 9
DK-2635 ISHØJ
TLF. +45 36 72 70 00
ROEDOVRE@EUROFINS.DK

☑ INDUSTRIVEJ 1
DK-9440 AABYBRO
TLF. +45 98 21 32 00
AABYBRO@EUROFINS.DK

AMS-Akut Miljø Service ApS
Mejlbyvej 45
8250 Egå

Dato:	05-02-2024
Batch ID:	EUAA59-24005071
Rapport gruppe:	1

Appendiks - Kromatogram : EUAA59-24005071-1

Prøve ID: 862-2024-00507113
Sagsnr.: 2420296
Sagsnavn: Nordic Waste
Prøvemærkning: Mile
Metode: REFLAB metode 1:2010 v.2 GC-FID

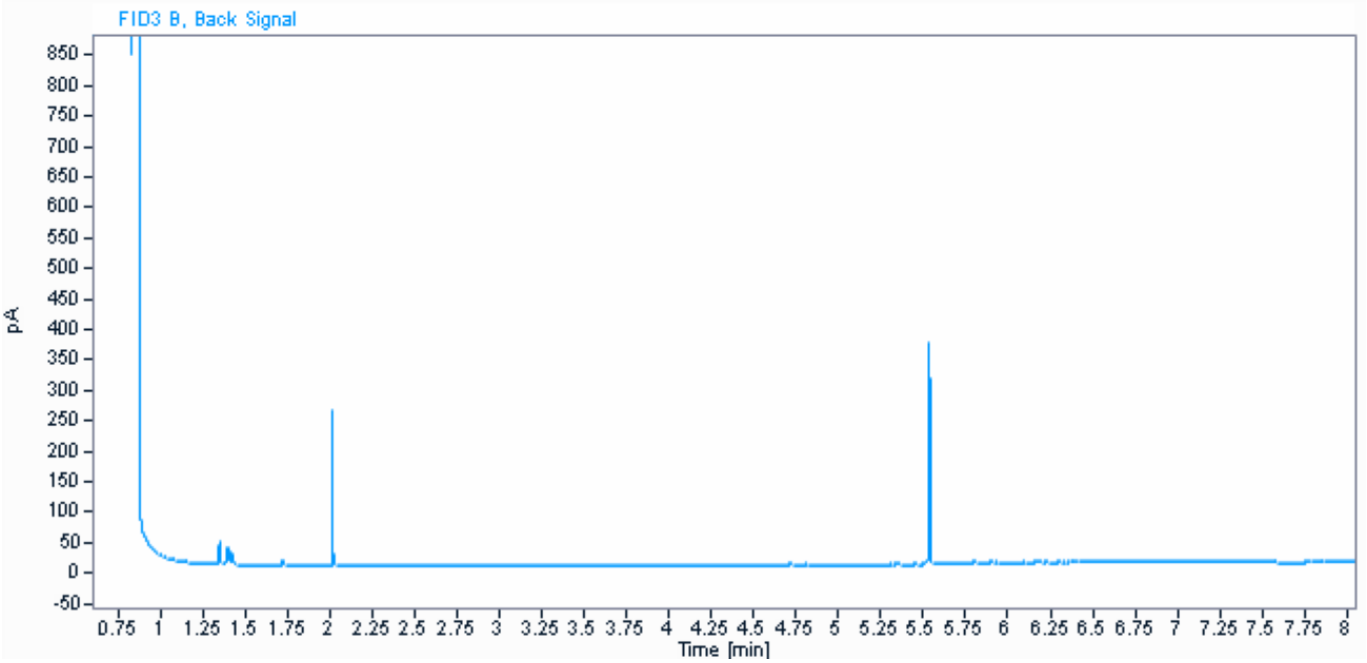

Parameter	Værdi	Enhed
C6H6-C10	2,2	mg / kg ts.
C10-C15	< 5	mg / kg ts.
C15-C20	< 5	mg / kg ts.
C20-C35	29	mg / kg ts.
Sum (C10-C20)	#	mg / kg ts.
Sum (C6H6-C35)	31	mg / kg ts.

Informationerne i dette appendiks er ikke validerede og kan være blevet ændret.
Referer venligst til den officielle analyserapport for præcise data eller kontakt laboratoriet.
Rapporten vedrører kun de prøvede emner. Uddrag må kun gengives med laboratoriets skriftlige godkendelse.

Dokumentnavn: Rapport AR-24-VL-01005071-01 att Lars Bjørn Hansen, Modtaget 02-02-2024 (2420296, Nordic Waste) (EUAA59-24005071_Kromatogrammer
Hører til sagsnummer: 00.00.00-00-1-24
Registreringsdato: 5. februar 2024

eurofins | VBM Laboratoriet

☐ BALDERSHØJ 9
DK-2635 ISHØJ
TLF. +45 36 72 70 00
ROEDOVRE@EUROFINS.DK

☑ INDUSTRIVEJ 1
DK-9440 AABYBRO
TLF. +45 98 21 32 00
AABYBRO@EUROFINS.DK

AMS-Akut Miljø Service ApS
Mejlbyvej 45
8250 Egå

Dato:	05-02-2024
Batch ID:	EUAA59-24005071
Rapport gruppe:	1

Appendiks - Kromatogram : EUAA59-24005071-1

Prøve ID: 862-2024-00507114
Sagsnr.: 2420296
Sagsnavn: Nordic Waste
Prøvemærkning: Mile
Metode: REFLAB metode 1:2010 v.2 GC-FID

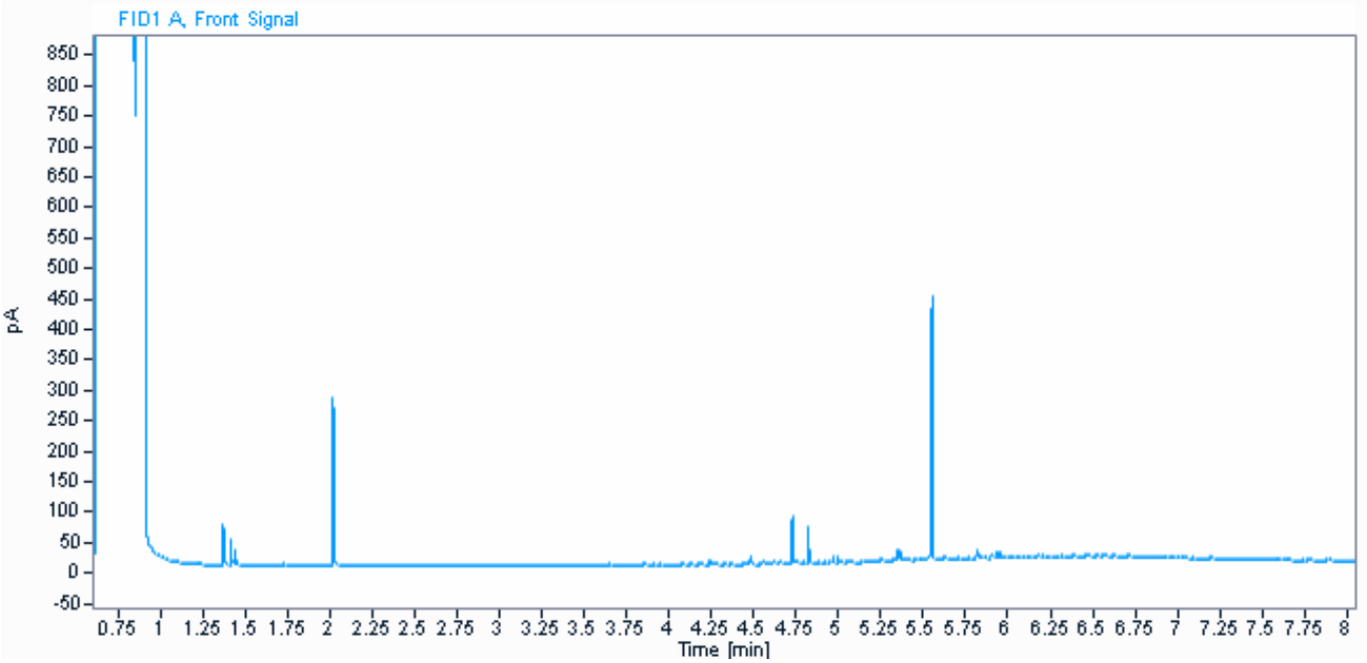

Parameter	Værdi	Enhed
C6H6-C10	3,5	mg / kg ts.
C10-C15	< 5	mg / kg ts.
C15-C20	9,1	mg / kg ts.
C20-C35	88	mg / kg ts.
Sum (C10-C20)	9,1	mg / kg ts.
Sum (C6H6-C35)	100	mg / kg ts.

Kommentarer
- Indeholder kulbrinter med et kogepunktsområde som asfalt/bitumen/fuelolie og tjære.
- Ud fra kromatogrammet vurderes det, at der kan være indhold af naturligt forekommende kulbrinter.

Informationerne i dette appendiks er ikke validerede og kan være blevet ændret.
Referer venligst til den officielle analyserapport for præcise data eller kontakt laboratoriet.
Rapporten vedrører kun de prøvede emner. Uddrag må kun gengives med laboratoriets skriftlige godkendelse.

Dokumentnavn: Rapport AR-24-VL-01005071-01 att Lars Bjørn Hansen, Modtaget 02-02-2024 (2420296, Nordic Waste) (EUAA59-24005071_Kromatogrammer
Hører til sagsnummer: 00.00.00-00-1-24
Registreringsdato: 5. februar 2024

eurofins | VBM Laboratoriet

☐ BALDERSHØJ 9
DK-2635 ISHØJ
TLF. +45 36 72 70 00
ROEDOVRE@EUROFINS.DK

☑ INDUSTRIVEJ 1
DK-9440 AABYBRO
TLF. +45 98 21 32 00
AABYBRO@EUROFINS.DK

AMS-Akut Miljø Service ApS
Mejlbyvej 45
8250 Egå

Dato:	05-02-2024
Batch ID:	EUAA59-24005071
Rapport gruppe:	1

Appendiks - Kromatogram : EUAA59-24005071-1

Prøve ID: 862-2024-00507115
Sagsnr.: 2420296
Sagsnavn: Nordic Waste
Prøvemærkning: Mile
Metode: REFLAB metode 1:2010 v.2 GC-FID

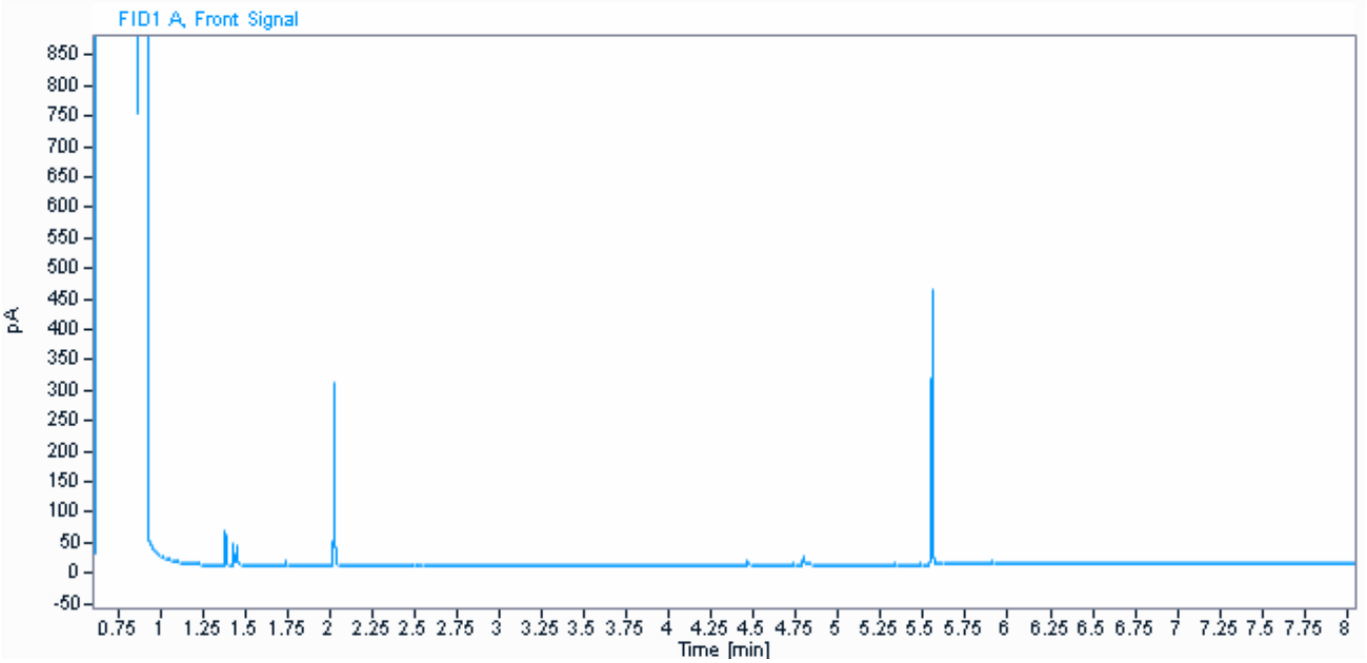

Parameter	Værdi	Enhed
C6H6-C10	2,9	mg / kg ts.
C10-C15	< 5	mg / kg ts.
C15-C20	< 5	mg / kg ts.
C20-C35	23	mg / kg ts.
Sum (C10-C20)	#	mg / kg ts.
Sum (C6H6-C35)	25	mg / kg ts.

Informationerne i dette appendiks er ikke validerede og kan være blevet ændret.
Referer venligst til den officielle analyserapport for præcise data eller kontakt laboratoriet.
Rapporten vedrører kun de prøvede emner. Uddrag må kun gengives med laboratoriets skriftlige godkendelse.

Dokumentnavn: Rapport AR-24-VL-01005071-01 att Lars Bjørn Hansen, Modtaget 02-02-2024 (2420296, Nordic Waste) (EUAA59-24005071_Kromatogrammer
Hører til sagsnummer: 00.00.00-00-1-24
Registreringsdato: 5. februar 2024

eurofins | VBM Laboratoriet

☐ BALDERSHØJ 9
DK-2635 ISHØJ
TLF. +45 36 72 70 00
ROEDOVRE@EUROFINS.DK

☑ INDUSTRIVEJ 1
DK-9440 AABYBRO
TLF. +45 98 21 32 00
AABYBRO@EUROFINS.DK

AMS-Akut Miljø Service ApS
Mejlbyvej 45
8250 Egå

Dato:	05-02-2024
Batch ID:	EUAA59-24005071
Rapport gruppe:	1

Appendiks - Kromatogram : EUAA59-24005071-1

Prøve ID: 862-2024-00507116
Sagsnr.: 2420296
Sagsnavn: Nordic Waste
Prøvemærkning: Mile
Metode: REFLAB metode 1:2010 v.2 GC-FID

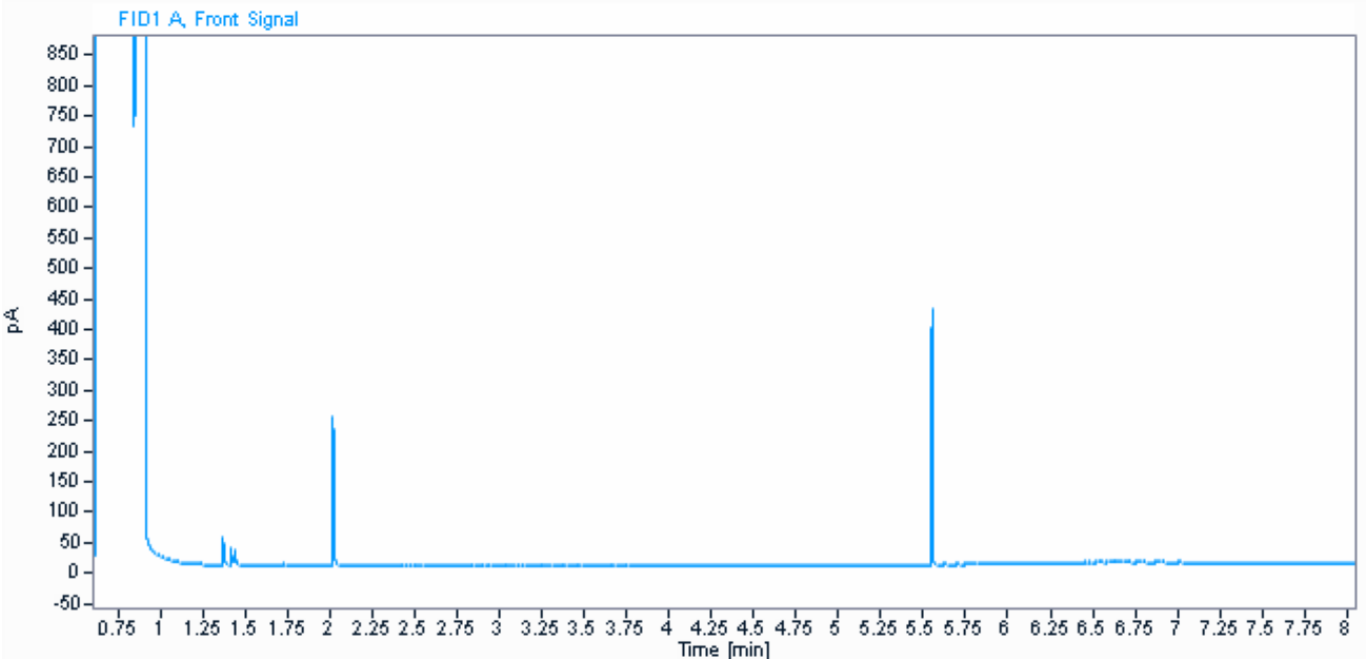

Parameter	Værdi	Enhed
C6H6-C10	< 2	mg / kg ts.
C10-C15	< 5	mg / kg ts.
C15-C20	< 5	mg / kg ts.
C20-C35	13	mg / kg ts.
Sum (C10-C20)	#	mg / kg ts.
Sum (C6H6-C35)	13	mg / kg ts.

Informationerne i dette appendiks er ikke validerede og kan være blevet ændret.
Referer venligst til den officielle analyserapport for præcise data eller kontakt laboratoriet.
Rapporten vedrører kun de prøvede emner. Uddrag må kun gengives med laboratoriets skriftlige godkendelse.

Dokumentnavn: Rapport AR-24-VL-01005071-01 att Lars Bjørn Hansen, Modtaget 02-02-2024 (2420296, Nordic Waste) (EUAA59-24005071_Kromatogrammer
Hører til sagsnummer: 00.00.00-00-1-24
Registreringsdato: 5. februar 2024

eurofins | VBM Laboratoriet

☐ BALDERSHØJ 9
DK-2635 ISHØJ
TLF. +45 36 72 70 00
ROEDOVRE@EUROFINS.DK

☑ INDUSTRIVEJ 1
DK-9440 AABYBRO
TLF. +45 98 21 32 00
AABYBRO@EUROFINS.DK

AMS-Akut Miljø Service ApS
Mejlbyvej 45
8250 Egå

Dato:	05-02-2024
Batch ID:	EUAA59-24005071
Rapport gruppe:	1

Appendiks - Kromatogram : EUAA59-24005071-1

Prøve ID: 862-2024-00507117
Sagsnr.: 2420296
Sagsnavn: Nordic Waste
Prøvemærkning: Mile
Metode: REFLAB metode 1:2010 v.2 GC-FID

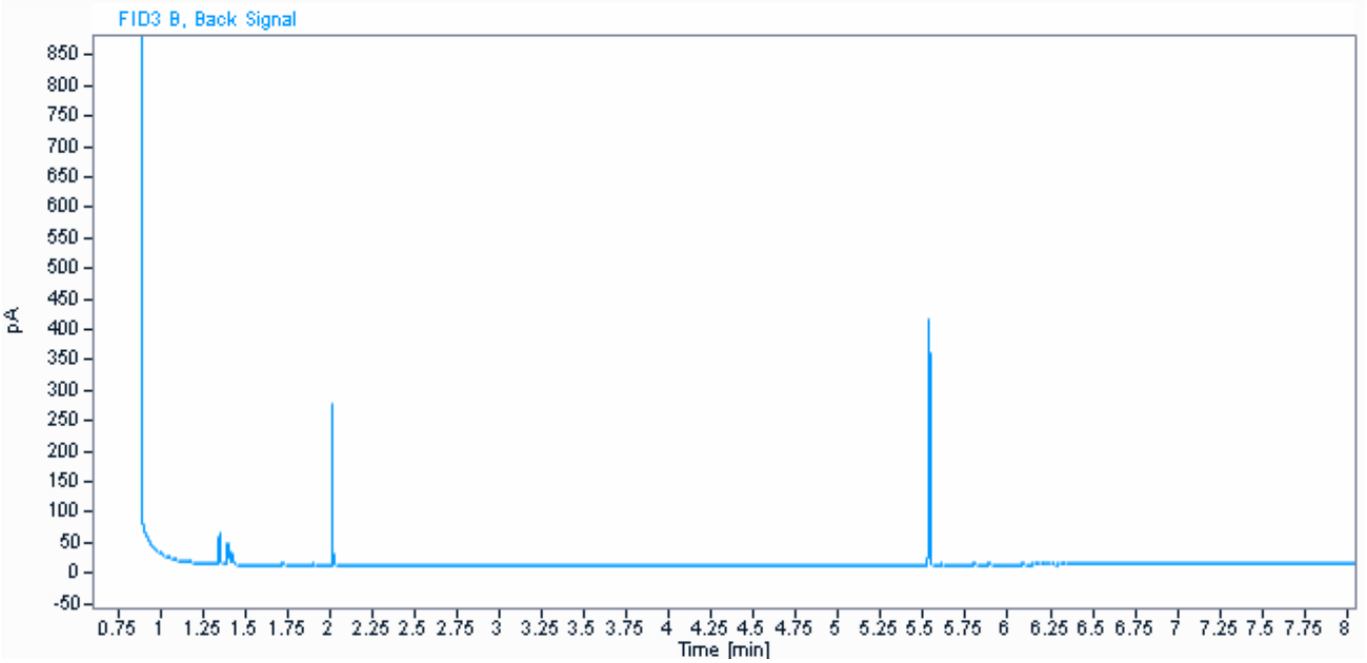

Parameter	Værdi	Enhed
C6H6-C10	5,1	mg / kg ts.
C10-C15	< 5	mg / kg ts.
C15-C20	< 5	mg / kg ts.
C20-C35	15	mg / kg ts.
Sum (C10-C20)	#	mg / kg ts.
Sum (C6H6-C35)	20	mg / kg ts.

Informationerne i dette appendiks er ikke validerede og kan være blevet ændret.
Referer venligst til den officielle analyserapport for præcise data eller kontakt laboratoriet.
Rapporten vedrører kun de prøvede emner. Uddrag må kun gengives med laboratoriets skriftlige godkendelse.

Dokumentnavn: Rapport AR-24-VL-01005071-01 att Lars Bjørn Hansen, Modtaget 02-02-2024 (2420296, Nordic Waste) (EUAA59-24005071_Kromatogrammer
Hører til sagsnummer: 00.00.00-00-1-24
Registreringsdato: 5. februar 2024

eurofins | VBM Laboratoriet

☐ BALDERSHØJ 9
DK-2635 ISHØJ
TLF. +45 36 72 70 00
ROEDOVRE@EUROFINS.DK

☑ INDUSTRIVEJ 1
DK-9440 AABYBRO
TLF. +45 98 21 32 00
AABYBRO@EUROFINS.DK

AMS-Akut Miljø Service ApS
Mejlbyvej 45
8250 Egå

Dato:	05-02-2024
Batch ID:	EUAA59-24005071
Rapport gruppe:	1

Appendiks - Kromatogram : EUAA59-24005071-1

Prøve ID: 862-2024-00507118
Sagsnr.: 2420296
Sagsnavn: Nordic Waste
Prøvemærkning: Mile
Metode: REFLAB metode 1:2010 v.2 GC-FID

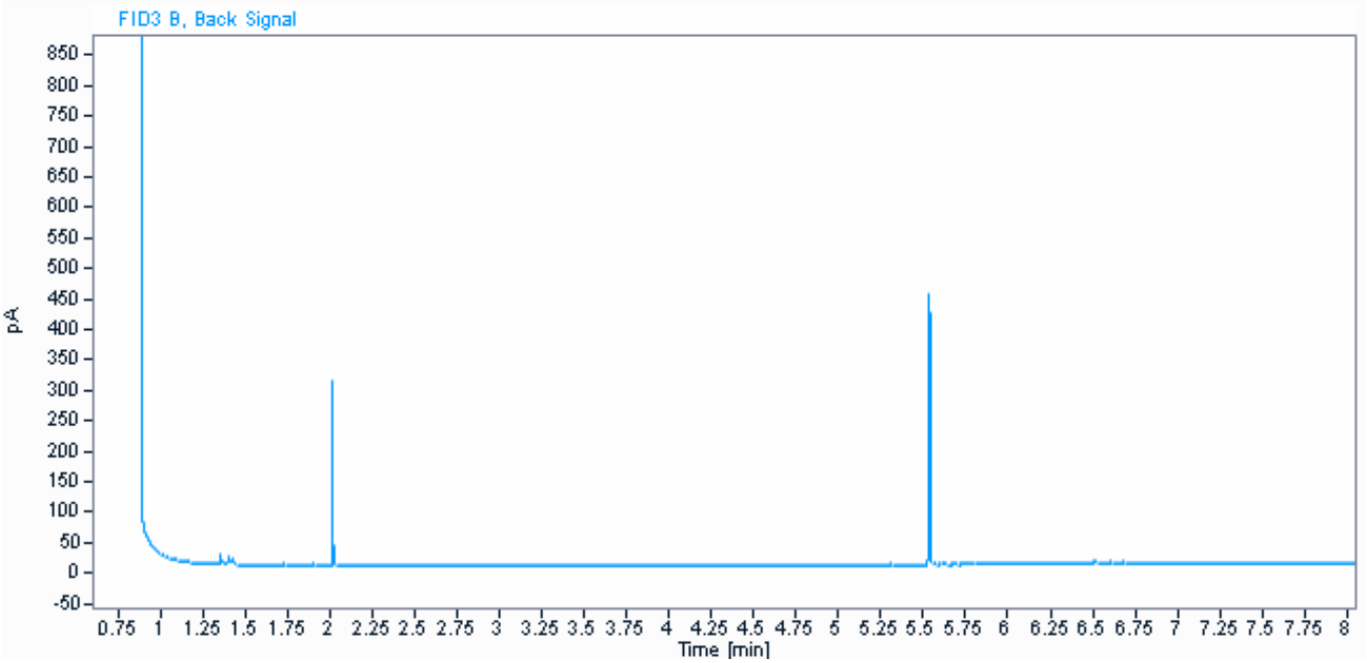

Parameter	Værdi	Enhed
C6H6-C10	< 2	mg / kg ts.
C10-C15	< 5	mg / kg ts.
C15-C20	< 5	mg / kg ts.
C20-C35	19	mg / kg ts.
Sum (C10-C20)	#	mg / kg ts.
Sum (C6H6-C35)	19	mg / kg ts.

Informationerne i dette appendiks er ikke validerede og kan være blevet ændret.
Referer venligst til den officielle analyserapport for præcise data eller kontakt laboratoriet.
Rapporten vedrører kun de prøvede emner. Uddrag må kun gengives med laboratoriets skriftlige godkendelse.

Dokumentnavn: Rapport AR-24-VL-01005071-01 att Lars Bjørn Hansen, Modtaget 02-02-2024 (2420296, Nordic Waste) (EUAA59-24005071_Kromatogrammer
Hører til sagsnummer: 00.00.00-00-1-24
Registreringsdato: 5. februar 2024

eurofins | VBM Laboratoriet

☐ BALDERSHØJ 9
DK-2635 ISHØJ
TLF. +45 36 72 70 00
ROEDOVRE@EUROFINS.DK

☑ INDUSTRIVEJ 1
DK-9440 AABYBRO
TLF. +45 98 21 32 00
AABYBRO@EUROFINS.DK

AMS-Akut Miljø Service ApS
Mejlbyvej 45
8250 Egå

Dato:	05-02-2024
Batch ID:	EUAA59-24005071
Rapport gruppe:	1

Appendiks - Kromatogram : EUAA59-24005071-1

Prøve ID: 862-2024-00507119
Sagsnr.: 2420296
Sagsnavn: Nordic Waste
Prøvemærkning: Mile
Metode: REFLAB metode 1:2010 v.2 GC-FID

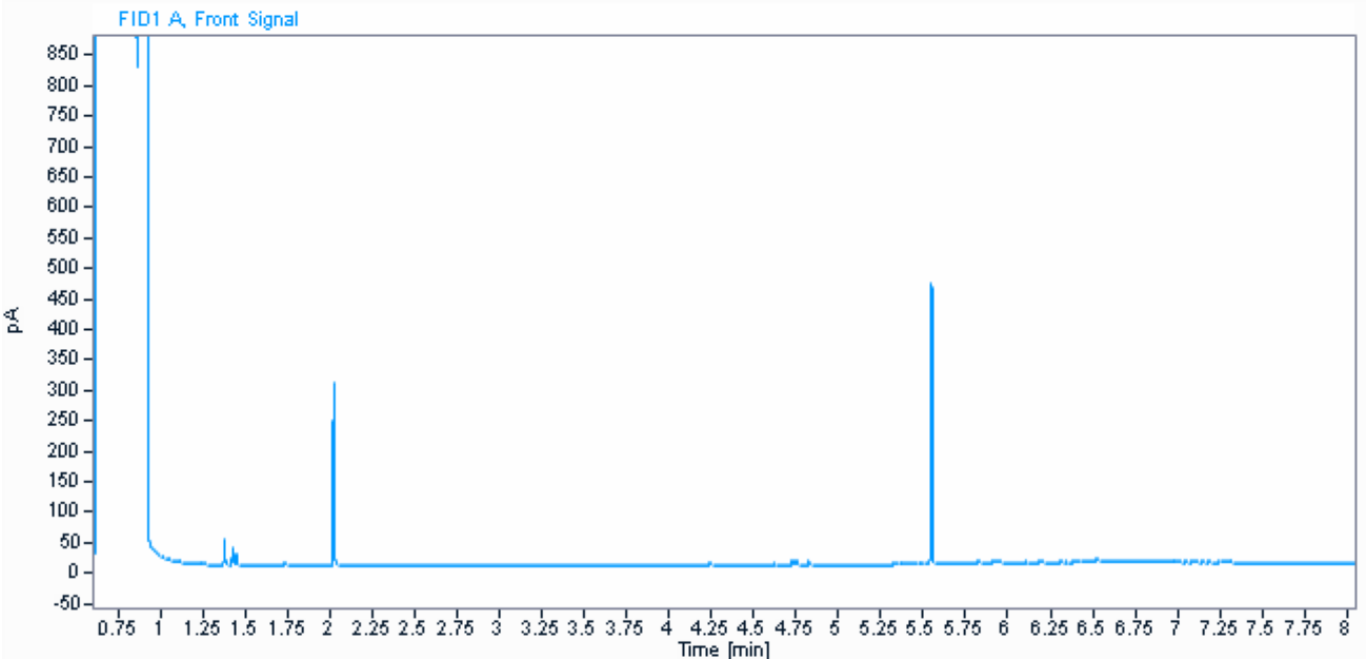

Parameter	Værdi	Enhed
C6H6-C10	2,1	mg / kg ts.
C10-C15	< 5	mg / kg ts.
C15-C20	< 5	mg / kg ts.
C20-C35	30	mg / kg ts.
Sum (C10-C20)	#	mg / kg ts.
Sum (C6H6-C35)	32	mg / kg ts.

Informationerne i dette appendiks er ikke validerede og kan være blevet ændret.
Referer venligst til den officielle analyserapport for præcise data eller kontakt laboratoriet.
Rapporten vedrører kun de prøvede emner. Uddrag må kun gengives med laboratoriets skriftlige godkendelse.

Dokumentnavn: Rapport AR-24-VL-01005071-01 att Lars Bjørn Hansen, Modtaget 02-02-2024 (2420296, Nordic Waste) (EUAA59-24005071_Kromatogrammer
Hører til sagsnummer: 00.00.00-00-1-24
Registreringsdato: 5. februar 2024

eurofins | VBM Laboratoriet

☐ BALDERSHØJ 9
DK-2635 ISHØJ
TLF. +45 36 72 70 00
ROEDOVRE@EUROFINS.DK

☑ INDUSTRIVEJ 1
DK-9440 AABYBRO
TLF. +45 98 21 32 00
AABYBRO@EUROFINS.DK

AMS-Akut Miljø Service ApS
Mejlbyvej 45
8250 Egå

Dato:	05-02-2024
Batch ID:	EUAA59-24005071
Rapport gruppe:	1

Appendiks - Kromatogram : EUAA59-24005071-1

Prøve ID: 862-2024-00507120
Sagsnr.: 2420296
Sagsnavn: Nordic Waste
Prøvemærkning: Mile
Metode: REFLAB metode 1:2010 v.2 GC-FID

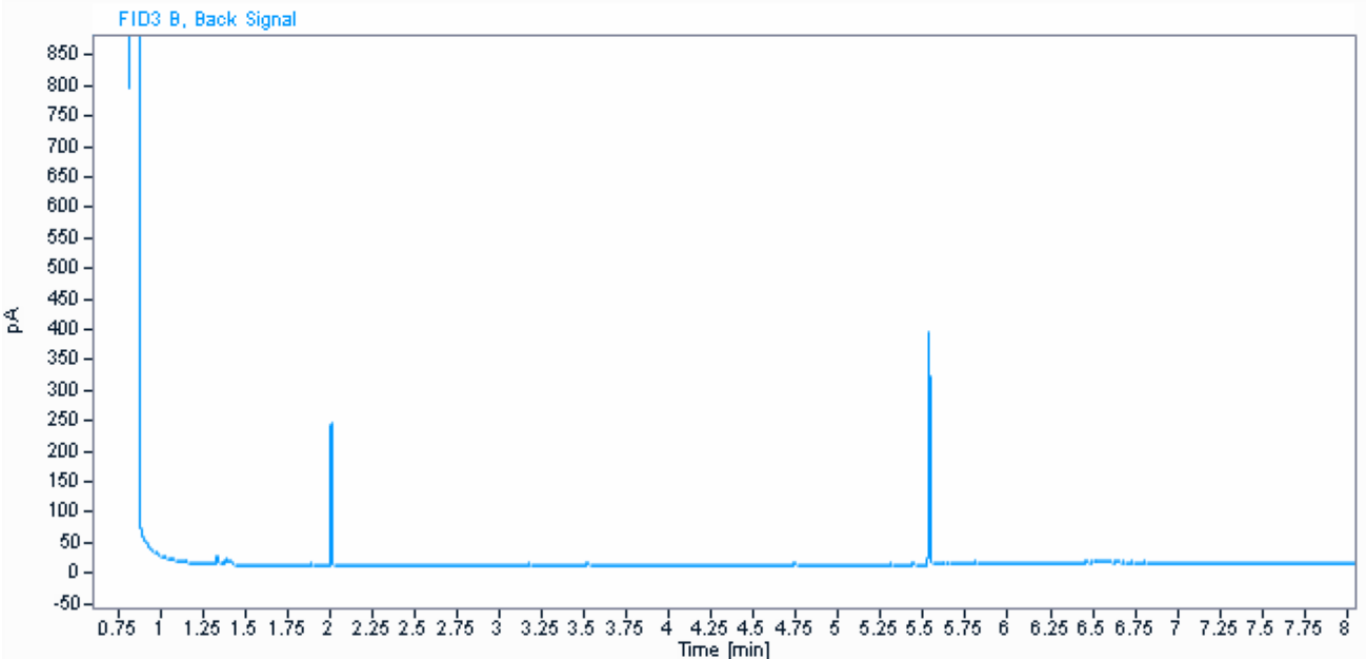

Parameter	Værdi	Enhed
C6H6-C10	< 2	mg / kg ts.
C10-C15	< 5	mg / kg ts.
C15-C20	< 5	mg / kg ts.
C20-C35	22	mg / kg ts.
Sum (C10-C20)	#	mg / kg ts.
Sum (C6H6-C35)	22	mg / kg ts.

Informationerne i dette appendiks er ikke validerede og kan være blevet ændret.
Referer venligst til den officielle analyserapport for præcise data eller kontakt laboratoriet.
Rapporten vedrører kun de prøvede emner. Uddrag må kun gengives med laboratoriets skriftlige godkendelse.

Dokumentnavn: Rapport AR-24-VL-01005071-01 att Lars Bjørn Hansen, Modtaget 02-02-2024 (2420296, Nordic Waste) (EUAA59-24005071_Kromatogrammer
Hører til sagsnummer: 00.00.00-00-1-24
Registreringsdato: 5. februar 2024

eurofins | VBM Laboratoriet

☐ BALDERSHØJ 9
DK-2635 ISHØJ
TLF. +45 36 72 70 00
ROEDOVRE@EUROFINS.DK

☑ INDUSTRIVEJ 1
DK-9440 AABYBRO
TLF. +45 98 21 32 00
AABYBRO@EUROFINS.DK

AMS-Akut Miljø Service ApS
Mejlbyvej 45
8250 Egå

Dato:	05-02-2024
Batch ID:	EUAA59-24005071
Rapport gruppe:	1

Appendiks - Kromatogram : EUAA59-24005071-1

Prøve ID: 862-2024-00507121
Sagsnr.: 2420296
Sagsnavn: Nordic Waste
Prøvemærkning: Mile
Metode: REFLAB metode 1:2010 v.2 GC-FID

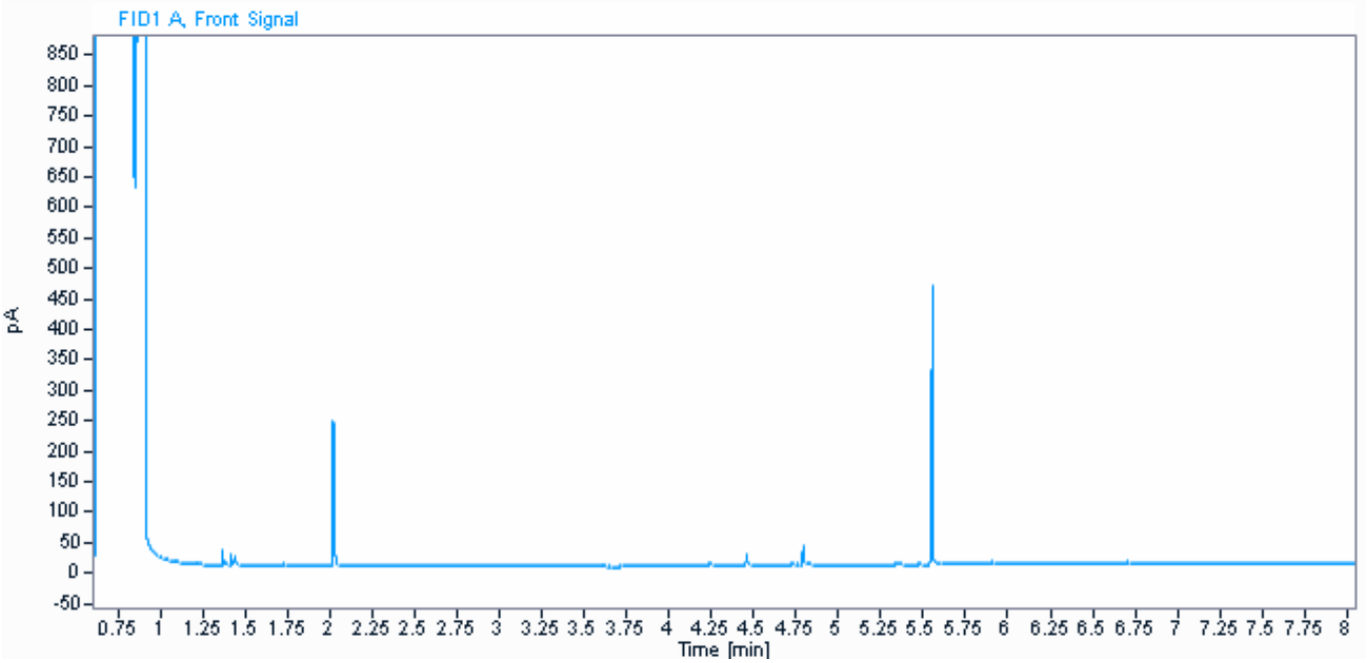

Parameter	Værdi	Enhed
C6H6-C10	< 2	mg / kg ts.
C10-C15	< 5	mg / kg ts.
C15-C20	< 5	mg / kg ts.
C20-C35	23	mg / kg ts.
Sum (C10-C20)	#	mg / kg ts.
Sum (C6H6-C35)	23	mg / kg ts.

Informationerne i dette appendiks er ikke validerede og kan være blevet ændret.
Referer venligst til den officielle analyserapport for præcise data eller kontakt laboratoriet.
Rapporten vedrører kun de prøvede emner. Uddrag må kun gengives med laboratoriets skriftlige godkendelse.

Dokumentnavn: Rapport AR-24-VL-01005071-01 att Lars Bjørn Hansen, Modtaget 02-02-2024 (2420296, Nordic Waste) (EUAA59-24005071_Kromatogrammer
Hører til sagsnummer: AR-24-VL-01005071-01
Registreringsdato: 5. februar 2024

eurofins | VBM Laboratoriet

☐ BALDERSHØJ 9
DK-2635 ISHØJ
TLF. +45 36 72 70 00
ROEDOVRE@EUROFINS.DK

☑ INDUSTRIVEJ 1
DK-9440 AABYBRO
TLF. +45 98 21 32 00
AABYBRO@EUROFINS.DK

AMS-Akut Miljø Service ApS
Mejlbyvej 45
8250 Egå

Dato: 05-02-2024
Batch ID: EUAA59-24005071
Rapport gruppe: 1

Appendiks - Kromatogram : EUAA59-24005071-1

Prøve ID: 862-2024-00507122
Sagsnr.: 2420296
Sagsnavn: Nordic Waste
Prøvemærkning: Mile
Metode: REFLAB metode 1:2010 v.2 GC-FID

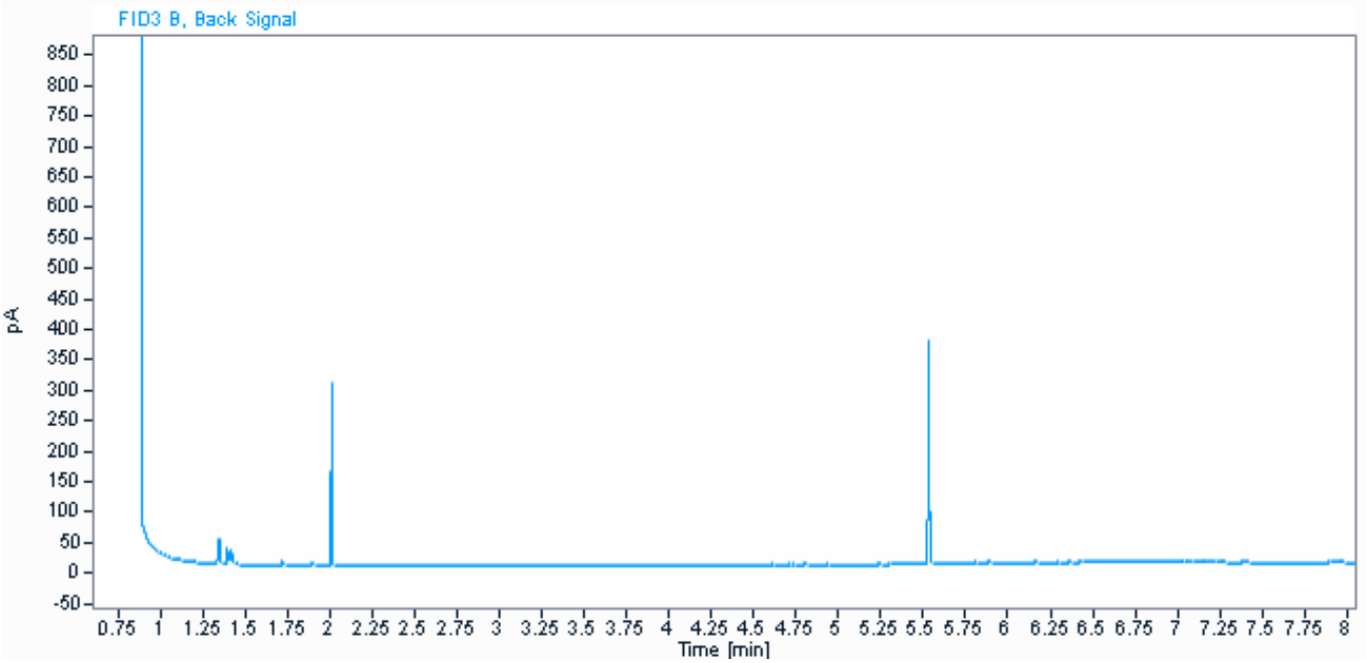

Parameter	Værdi	Enhed
C6H6-C10	3,4	mg / kg ts.
C10-C15	< 5	mg / kg ts.
C15-C20	< 5	mg / kg ts.
C20-C35	25	mg / kg ts.
Sum (C10-C20)	#	mg / kg ts.
Sum (C6H6-C35)	28	mg / kg ts.

Informationerne i dette appendiks er ikke validerede og kan være blevet ændret.
Referer venligst til den officielle analyserapport for præcise data eller kontakt laboratoriet.
Rapporten vedrører kun de prøvede emner. Uddrag må kun gengives med laboratoriets skriftlige godkendelse.

Dokumentnavn: Rapport AR-24-VL-01005071-01 att Lars Bjørn Hansen, Modtaget 02-02-2024 (2420296, Nordic Waste) (EUAA59-24005071_Kromatogrammer
Hører til sagsnummer: 00.00.00-00-1-24
Registreringsdato: 5. februar 2024

eurofins | VBM Laboratoriet

☐ BALDERSHØJ 9
DK-2635 ISHØJ
TLF. +45 36 72 70 00
ROEDOVRE@EUROFINS.DK

☑ INDUSTRIVEJ 1
DK-9440 AABYBRO
TLF. +45 98 21 32 00
AABYBRO@EUROFINS.DK

AMS-Akut Miljø Service ApS
Mejlbyvej 45
8250 Egå

Dato:	05-02-2024
Batch ID:	EUAA59-24005071
Rapport gruppe:	1

Appendiks - Kromatogram : EUAA59-24005071-1

Prøve ID: 862-2024-00507123
Sagsnr.: 2420296
Sagsnavn: Nordic Waste
Prøvemærkning: Mile
Metode: REFLAB metode 1:2010 v.2 GC-FID

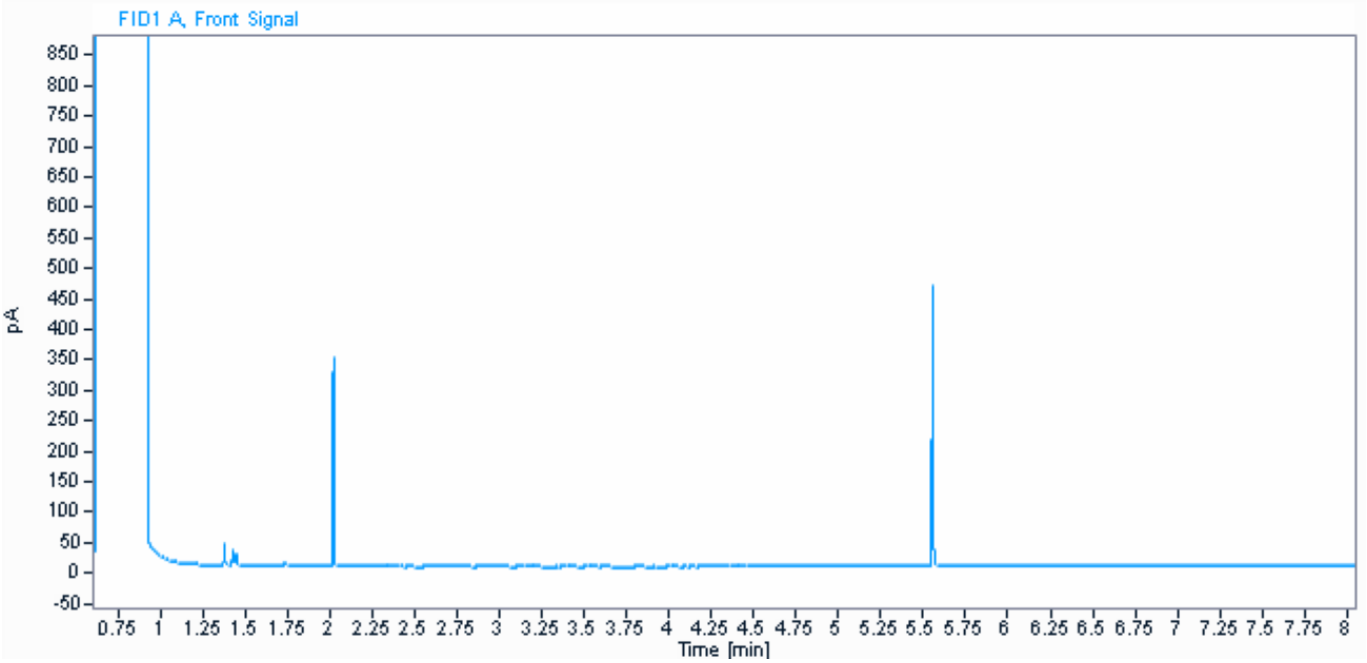

Parameter	Værdi	Enhed
C6H6-C10	< 2	mg / kg ts.
C10-C15	< 5	mg / kg ts.
C15-C20	< 5	mg / kg ts.
C20-C35	< 5	mg / kg ts.
Sum (C10-C20)	#	mg / kg ts.
Sum (C6H6-C35)	#	mg / kg ts.

Informationerne i dette appendiks er ikke validerede og kan være blevet ændret.
Referer venligst til den officielle analyserapport for præcise data eller kontakt laboratoriet.
Rapporten vedrører kun de prøvede emner. Uddrag må kun gengives med laboratoriets skriftlige godkendelse.

Dokumentnavn: Rapport AR-24-VL-01005071-01 att Lars Bjørn Hansen, Modtaget 02-02-2024 (2420296, Nordic Waste) (EUAA59-24005071_Kromatogrammer
Hører til sagsnummer: 00.00.00-00-1-24
Registreringsdato: 5. februar 2024

eurofins | VBM Laboratoriet

☐ BALDERSHØJ 9
DK-2635 ISHØJ
TLF. +45 36 72 70 00
ROEDOVRE@EUROFINS.DK

☑ INDUSTRIVEJ 1
DK-9440 AABYBRO
TLF. +45 98 21 32 00
AABYBRO@EUROFINS.DK

AMS-Akut Miljø Service ApS
Mejlbyvej 45
8250 Egå

Dato:	05-02-2024
Batch ID:	EUAA59-24005071
Rapport gruppe:	1

Appendiks - Kromatogram : EUAA59-24005071-1

Prøve ID: 862-2024-00507124
Sagsnr.: 2420296
Sagsnavn: Nordic Waste
Prøvemærkning: Mile
Metode: REFLAB metode 1:2010 v.2 GC-FID

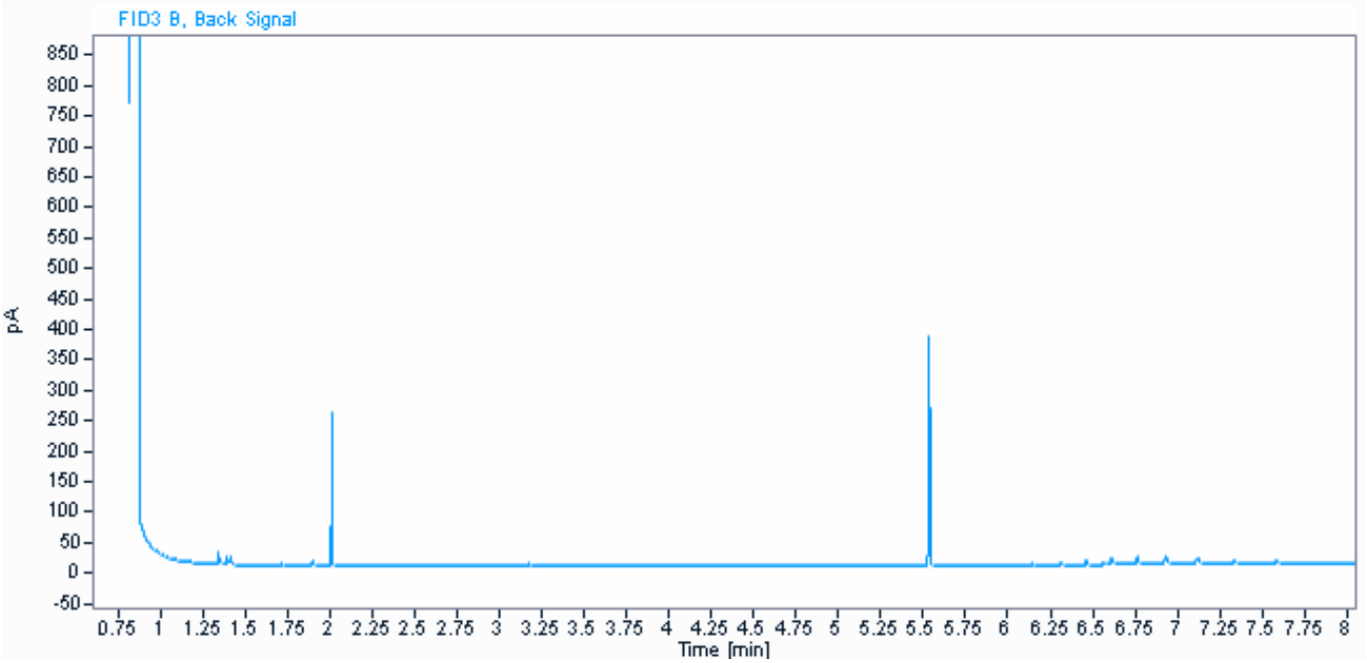

Parameter	Værdi	Enhed
C6H6-C10	< 2	mg / kg ts.
C10-C15	< 5	mg / kg ts.
C15-C20	< 5	mg / kg ts.
C20-C35	< 5	mg / kg ts.
Sum (C10-C20)	#	mg / kg ts.
Sum (C6H6-C35)	#	mg / kg ts.

Informationerne i dette appendiks er ikke validerede og kan være blevet ændret.
Referer venligst til den officielle analyserapport for præcise data eller kontakt laboratoriet.
Rapporten vedrører kun de prøvede emner. Uddrag må kun gengives med laboratoriets skriftlige godkendelse.

Dokumentnavn: Rapport AR-24-VL-01005071-01 att Lars Bjørn Hansen, Modtaget 02-02-2024 (2420296, Nordic Waste) (EUAA59-24005071_Kromatogrammer
Hører til sagsnummer: 00.00.00-00-1-24
Registreringsdato: 5. februar 2024

eurofins | VBM Laboratoriet

☐ BALDERSHØJ 9
DK-2635 ISHØJ
TLF. +45 36 72 70 00
ROEDOVRE@EUROFINS.DK

☑ INDUSTRIVEJ 1
DK-9440 AABYBRO
TLF. +45 98 21 32 00
AABYBRO@EUROFINS.DK

AMS-Akut Miljø Service ApS
Mejlbyvej 45
8250 Egå

Dato:	05-02-2024
Batch ID:	EUAA59-24005071
Rapport gruppe:	1

Appendiks - Kromatogram : EUAA59-24005071-1

Prøve ID: 862-2024-00507125
Sagsnr.: 2420296
Sagsnavn: Nordic Waste
Prøvemærkning: Mile
Metode: REFLAB metode 1:2010 v.2 GC-FID

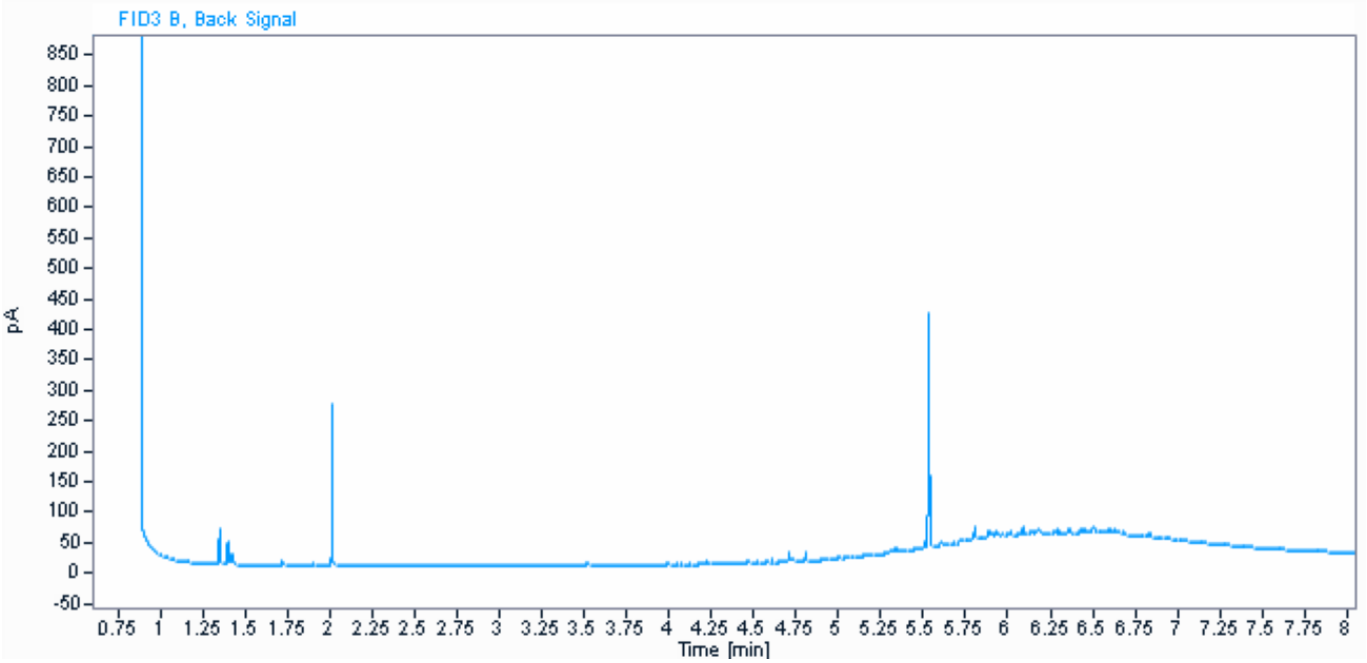

Parameter	Værdi	Enhed
C6H6-C10	3,1	mg / kg ts.
C10-C15	< 5	mg / kg ts.
C15-C20	8,0	mg / kg ts.
C20-C35	240	mg / kg ts.
Sum (C10-C20)	8,0	mg / kg ts.
Sum (C6H6-C35)	250	mg / kg ts.

Kommentarer
- Indeholder kulbrinter med et kogepunktsområde som asfalt/bitumen/fuelolie og tjære.
- Ud fra kromatogrammet vurderes det, at der kan være indhold af naturligt forekommende kulbrinter.

Informationerne i dette appendiks er ikke validerede og kan være blevet ændret.
Referer venligst til den officielle analyserapport for præcise data eller kontakt laboratoriet.
Rapporten vedrører kun de prøvede emner. Uddrag må kun gengives med laboratoriets skriftlige godkendelse.

Dokumentnavn: Rapport AR-24-VL-01005071-01 att Lars Bjørn Hansen, Modtaget 02-02-2024 (2420296, Nordic Waste) (EUAA59-24005071_Kromatogrammer
Hører til sagsnummer: 00.00.00-00-1-24
Registreringsdato: 5. februar 2024

eurofins | VBM Laboratoriet

☐ BALDERSHØJ 9
DK-2635 ISHØJ
TLF. +45 36 72 70 00
ROEDOVRE@EUROFINS.DK

☑ INDUSTRIVEJ 1
DK-9440 AABYBRO
TLF. +45 98 21 32 00
AABYBRO@EUROFINS.DK

AMS-Akut Miljø Service ApS
Mejlbyvej 45
8250 Egå

Dato:	05-02-2024
Batch ID:	EUAA59-24005071
Rapport gruppe:	1

Appendiks - Kromatogram : EUAA59-24005071-1

Prøve ID: 862-2024-00507126
Sagsnr.: 2420296
Sagsnavn: Nordic Waste
Prøvemærkning: Mile
Metode: REFLAB metode 1:2010 v.2 GC-FID

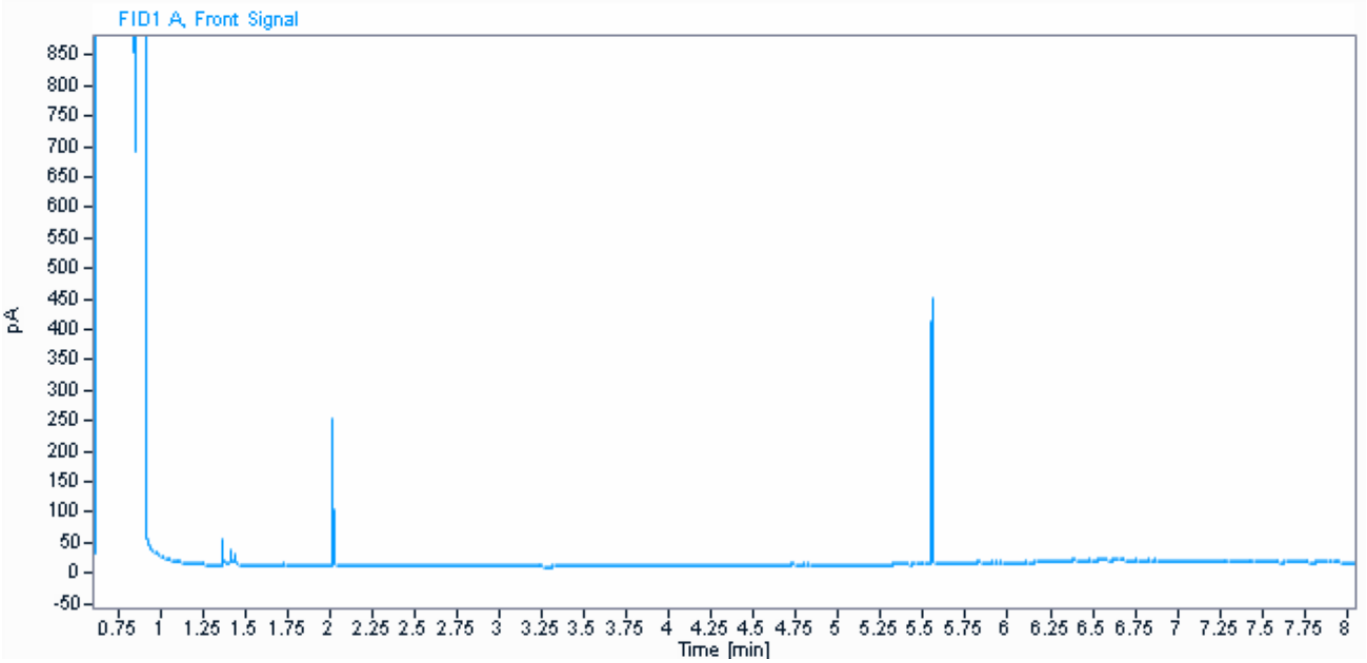

Parameter	Værdi	Enhed
C6H6-C10	2,8	mg / kg ts.
C10-C15	< 5	mg / kg ts.
C15-C20	< 5	mg / kg ts.
C20-C35	32	mg / kg ts.
Sum (C10-C20)	#	mg / kg ts.
Sum (C6H6-C35)	35	mg / kg ts.

Informationerne i dette appendiks er ikke validerede og kan være blevet ændret.
Referer venligst til den officielle analyserapport for præcise data eller kontakt laboratoriet.
Rapporten vedrører kun de prøvede emner. Uddrag må kun gengives med laboratoriets skriftlige godkendelse.

Dokumentnavn: Rapport AR-24-VL-01005071-01 att Lars Bjørn Hansen, Modtaget 02-02-2024 (2420296, Nordic Waste) (EUAA59-24005071_Kromatogrammer
Hører til sagsnummer: AR-24-VL-01005071-01
Registreringsdato: 5. februar 2024

eurofins | VBM Laboratoriet

☐ BALDERSHØJ 9
DK-2635 ISHØJ
TLF. +45 36 72 70 00
ROEDOVRE@EUROFINS.DK

☑ INDUSTRIVEJ 1
DK-9440 AABYBRO
TLF. +45 98 21 32 00
AABYBRO@EUROFINS.DK

AMS-Akut Miljø Service ApS
Mejlbyvej 45
8250 Egå

Dato: 05-02-2024
Batch ID: EUAA59-24005071
Rapport gruppe: 1

Appendiks - Kromatogram : EUAA59-24005071-1

Prøve ID: 862-2024-00507127
Sagsnr.: 2420296
Sagsnavn: Nordic Waste
Prøvemærkning: Mile
Metode: REFLAB metode 1:2010 v.2 GC-FID

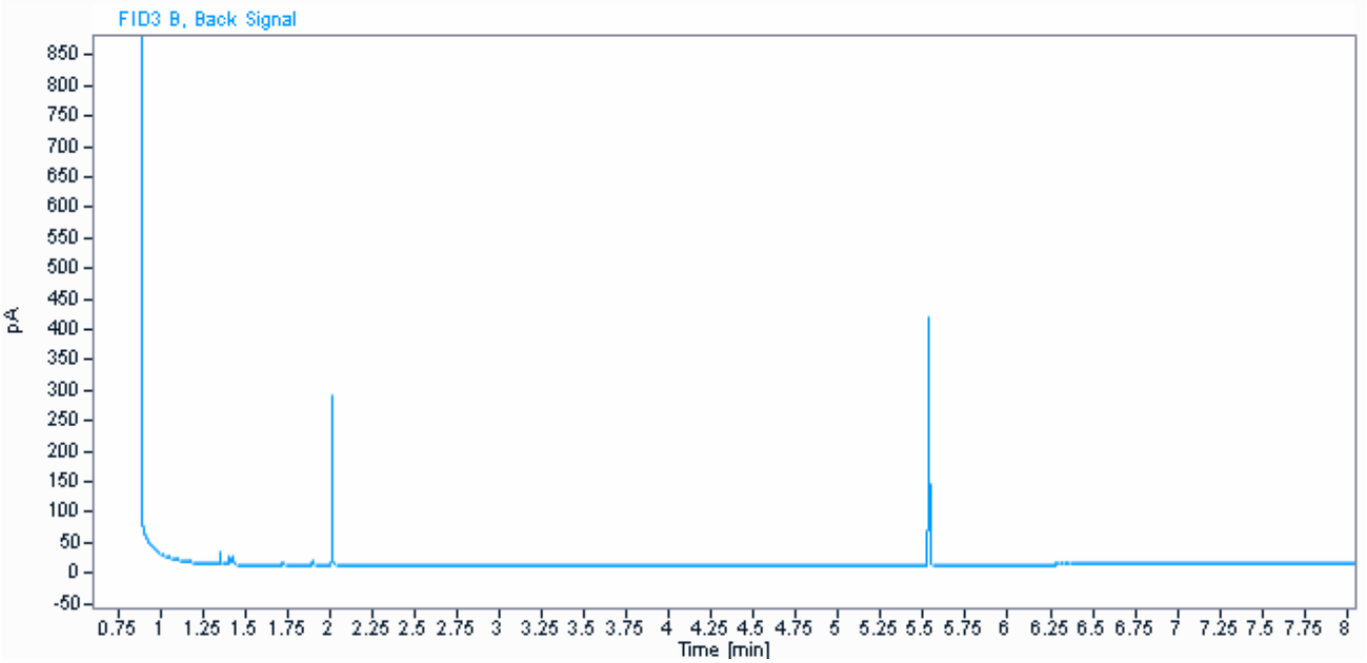

Parameter	Værdi	Enhed
C6H6-C10	2,1	mg / kg ts.
C10-C15	< 5	mg / kg ts.
C15-C20	< 5	mg / kg ts.
C20-C35	6,3	mg / kg ts.
Sum (C10-C20)	#	mg / kg ts.
Sum (C6H6-C35)	8,4	mg / kg ts.

Informationerne i dette appendiks er ikke validerede og kan være blevet ændret.
Referer venligst til den officielle analyserapport for præcise data eller kontakt laboratoriet.
Rapporten vedrører kun de prøvede emner. Uddrag må kun gengives med laboratoriets skriftlige godkendelse.

Dokumentnavn: Rapport AR-24-VL-01005071-01 att Lars Bjørn Hansen, Modtaget 02-02-2024 (2420296, Nordic Waste) (EUAA59-24005071_Kromatogrammer
Hører til sagsnummer: 00.00.00-00-1-24
Registreringsdato: 5. februar 2024

eurofins | VBM Laboratoriet

☐ BALDERSHØJ 9
DK-2635 ISHØJ
TLF. +45 36 72 70 00
ROEDOVRE@EUROFINS.DK

☑ INDUSTRIVEJ 1
DK-9440 AABYBRO
TLF. +45 98 21 32 00
AABYBRO@EUROFINS.DK

AMS-Akut Miljø Service ApS
Mejlbyvej 45
8250 Egå

Dato:	05-02-2024
Batch ID:	EUAA59-24005071
Rapport gruppe:	1

Appendiks - Kromatogram : EUAA59-24005071-1

Prøve ID: 862-2024-00507128
Sagsnr.: 2420296
Sagsnavn: Nordic Waste
Prøvemærkning: Mile
Metode: REFLAB metode 1:2010 v.2 GC-FID

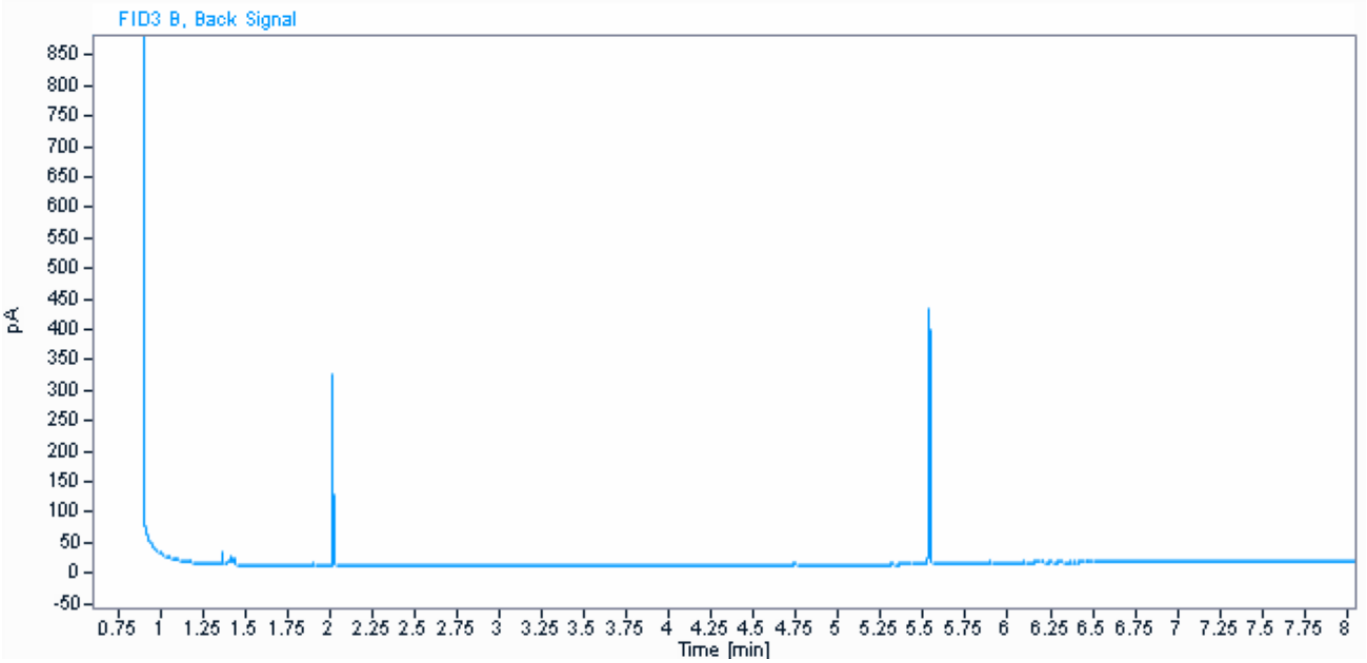

Parameter	Værdi	Enhed
C6H6-C10	< 2	mg / kg ts.
C10-C15	< 5	mg / kg ts.
C15-C20	< 5	mg / kg ts.
C20-C35	28	mg / kg ts.
Sum (C10-C20)	#	mg / kg ts.
Sum (C6H6-C35)	28	mg / kg ts.

Informationerne i dette appendiks er ikke validerede og kan være blevet ændret.
Referer venligst til den officielle analyserapport for præcise data eller kontakt laboratoriet.
Rapporten vedrører kun de prøvede emner. Uddrag må kun gengives med laboratoriets skriftlige godkendelse.

Dokumentnavn: Rapport AR-24-VL-01005071-01 att Lars Bjørn Hansen, Modtaget 02-02-2024 (2420296, Nordic Waste) (EUAA59-24005071_Kromatogrammer
Hører til sagsnummer: 00.00.00-00-1-24
Registreringsdato: 5. februar 2024

eurofins | VBM Laboratoriet

☐ BALDERSHØJ 9
DK-2635 ISHØJ
TLF. +45 36 72 70 00
ROEDOVRE@EUROFINS.DK

☑ INDUSTRIVEJ 1
DK-9440 AABYBRO
TLF. +45 98 21 32 00
AABYBRO@EUROFINS.DK

AMS-Akut Miljø Service ApS
Mejlbyvej 45
8250 Egå

Dato:	05-02-2024
Batch ID:	EUAA59-24005071
Rapport gruppe:	1

Appendiks - Kromatogram : EUAA59-24005071-1

Prøve ID: 862-2024-00507129
Sagsnr.: 2420296
Sagsnavn: Nordic Waste
Prøvemærkning: Mile
Metode: REFLAB metode 1:2010 v.2 GC-FID

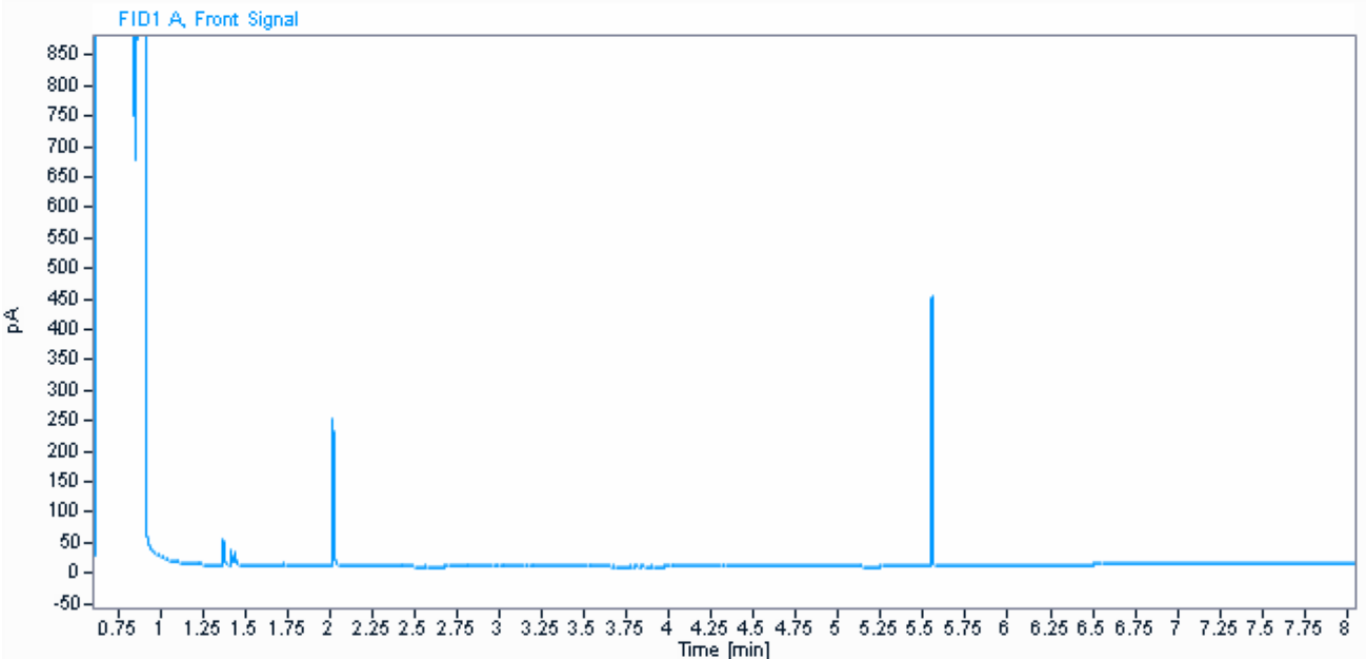

Parameter	Værdi	Enhed
C6H6-C10	2,3	mg / kg ts.
C10-C15	< 5	mg / kg ts.
C15-C20	< 5	mg / kg ts.
C20-C35	6,2	mg / kg ts.
Sum (C10-C20)	#	mg / kg ts.
Sum (C6H6-C35)	8,6	mg / kg ts.

Informationerne i dette appendiks er ikke validerede og kan være blevet ændret.
Referer venligst til den officielle analyserapport for præcise data eller kontakt laboratoriet.
Rapporten vedrører kun de prøvede emner. Uddrag må kun gengives med laboratoriets skriftlige godkendelse.

Dokumentnavn: Rapport AR-24-VL-01005071-01 att Lars Bjørn Hansen, Modtaget 02-02-2024 (2420296, Nordic Waste) (EUAA59-24005071_Kromatogrammer
Hører til sagsnummer: AR-24-VL-01005071-01
Registreringsdato: 5. februar 2024

eurofins | VBM Laboratoriet

☐ BALDERSHØJ 9
DK-2635 ISHØJ
TLF. +45 36 72 70 00
ROEDOVRE@EUROFINS.DK

☑ INDUSTRIVEJ 1
DK-9440 AABYBRO
TLF. +45 98 21 32 00
AABYBRO@EUROFINS.DK

AMS-Akut Miljø Service ApS
Mejlbyvej 45
8250 Egå

Dato: 05-02-2024
Batch ID: EUAA59-24005071
Rapport gruppe: 1

Appendiks - Kromatogram : EUAA59-24005071-1

Prøve ID: 862-2024-00507130
Sagsnr.: 2420296
Sagsnavn: Nordic Waste
Prøvemærkning: Mile
Metode: REFLAB metode 1:2010 v.2 GC-FID

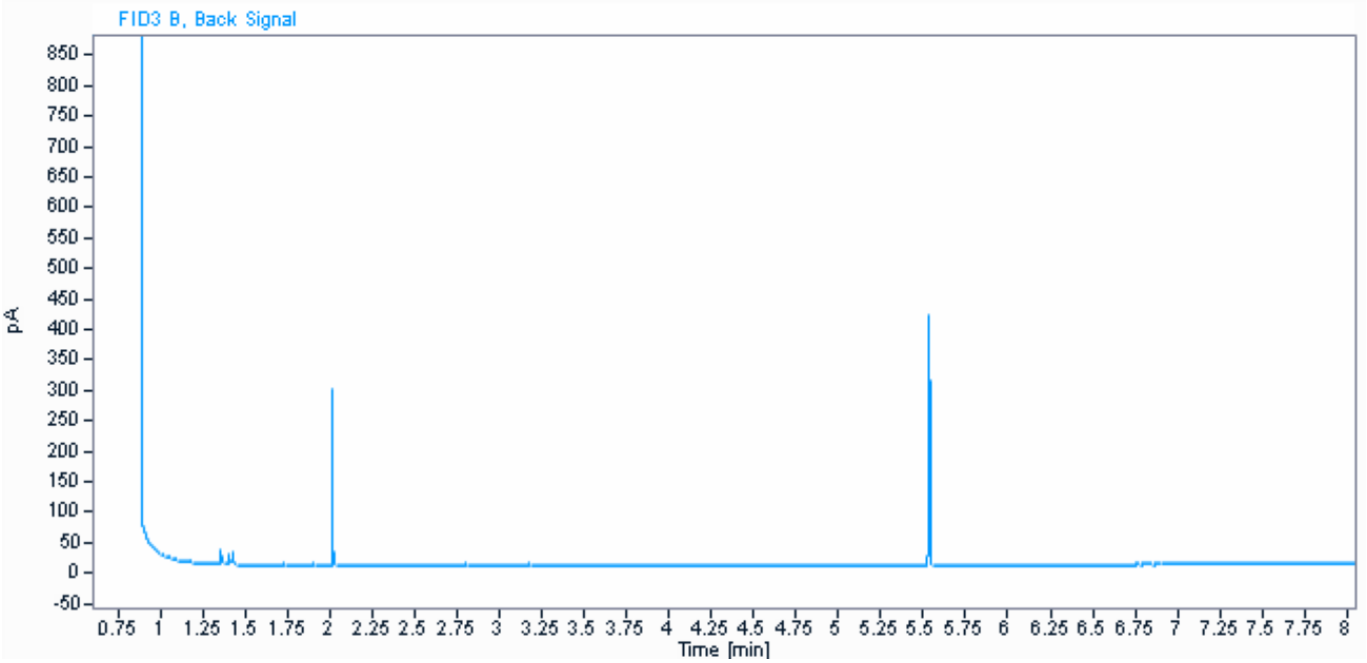

Parameter	Værdi	Enhed
C6H6-C10	< 2	mg / kg ts.
C10-C15	< 5	mg / kg ts.
C15-C20	< 5	mg / kg ts.
C20-C35	< 5	mg / kg ts.
Sum (C10-C20)	#	mg / kg ts.
Sum (C6H6-C35)	#	mg / kg ts.

Informationerne i dette appendiks er ikke validerede og kan være blevet ændret.
Referer venligst til den officielle analyserapport for præcise data eller kontakt laboratoriet.
Rapporten vedrører kun de prøvede emner. Uddrag må kun gengives med laboratoriets skriftlige godkendelse.

Dokumentnavn: Rapport AR-24-VL-01005071-01 att Lars Bjørn Hansen, Modtaget 02-02-2024 (2420296, Nordic Waste) (EUAA59-24005071_Kromatogrammer
Hører til sagsnummer: 00.00.00-00-1-24
Registreringsdato: 5. februar 2024

eurofins | VBM Laboratoriet

☐ BALDERSHØJ 9
DK-2635 ISHØJ
TLF. +45 36 72 70 00
ROEDOVRE@EUROFINS.DK

☑ INDUSTRIVEJ 1
DK-9440 AABYBRO
TLF. +45 98 21 32 00
AABYBRO@EUROFINS.DK

AMS-Akut Miljø Service ApS
Mejlbyvej 45
8250 Egå

Dato:	05-02-2024
Batch ID:	EUAA59-24005071
Rapport gruppe:	1

Appendiks - Kromatogram : EUAA59-24005071-1

Prøve ID: 862-2024-00507131
Sagsnr.: 2420296
Sagsnavn: Nordic Waste
Prøvemærkning: Mile
Metode: REFLAB metode 1:2010 v.2 GC-FID

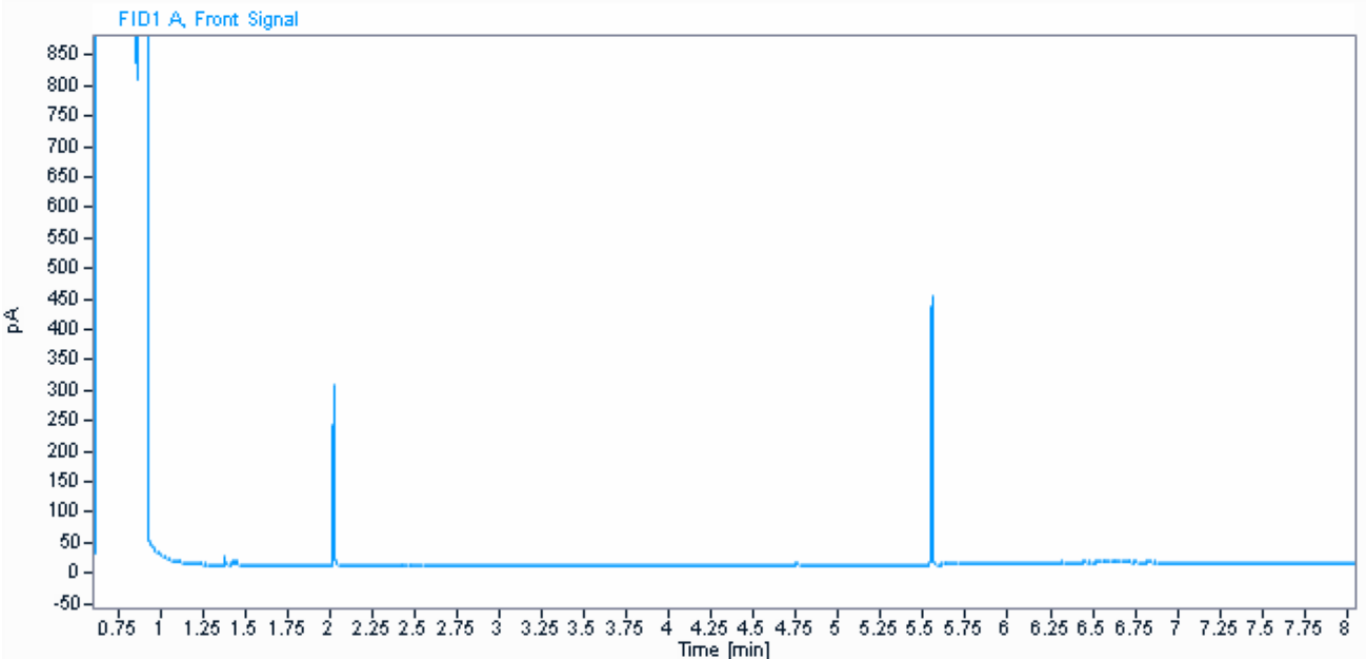

Parameter	Værdi	Enhed
C6H6-C10	< 2	mg / kg ts.
C10-C15	< 5	mg / kg ts.
C15-C20	< 5	mg / kg ts.
C20-C35	22	mg / kg ts.
Sum (C10-C20)	#	mg / kg ts.
Sum (C6H6-C35)	22	mg / kg ts.

Informationerne i dette appendiks er ikke validerede og kan være blevet ændret.
Referer venligst til den officielle analyserapport for præcise data eller kontakt laboratoriet.
Rapporten vedrører kun de prøvede emner. Uddrag må kun gengives med laboratoriets skriftlige godkendelse.

Dokumentnavn: Rapport AR-24-VL-01005071-01 att Lars Bjørn Hansen, Modtaget 02-02-2024 (2420296, Nordic Waste) (EUAA59-0124005071-01_2.pdf)
Hører til sagsnummer: 09.00.00-I00-1-24
Registreringsdato: 5. februar 2024

eurofins | VBM Laboratoriet

Eurofins fralægger sig ethvert ansvar for anden parts brug af resultater og klassificering fremkommet ved anvendelsen af denne software.

AR-24-VL-01005071-01	AMS-Akut Miljø Service ApS, 2420296, Nordic Waste

ELIMS | BEK nr.1452 + 554+tilføjels | 2 | Trafiklys4 | <= | <= | >

Production	Parameter▼	Enhed	Kategori 1	Kategori 2	Udenfor Kat.
	Tørstof	%			
1	Arsen (As)	mg/kg ts.	20	20	20
	Barium (Ba)	mg/kg ts.			
2	Bly (Pb)	mg/kg ts.	40	400	400
3	Cadmium (Cd)	mg/kg ts.	0,5	5	5
5	Chrom (Cr)	mg/kg ts.	500	1000	1000
6	Kobber (Cu)	mg/kg ts.	500	1000	1000
7	Kviksølv (Hg)	mg/kg ts.	1	3	3
	Molybdæn (Mo)	mg/kg ts.			
8	Nikkel (Ni)	mg/kg ts.	30	30	30
	Selen (Se)	mg/kg ts.			
10	Zink (Zn)	mg/kg ts.	500	1000	1000
12	C6H6-C10	mg/kg ts.	25	25	25
50	C10-C15	mg/kg ts.	40	40	40
49	C15-C20	mg/kg ts.	55	55	55
48	C20-C35	mg/kg ts.	100	300	300
52	Sum (C10-C20)	mg/kg ts.	-	-	-
11	Sum (C6H6-C35)	mg/kg ts.	100	300	300
24	Fluoranthen	mg/kg ts.	-	-	-
25	Benzo(b+j+k)fluoranthen	mg/kg ts.	-	-	-
19	Benzo(a)pyren	mg/kg ts.	0,3	3	3
26	Indeno(1,2,3-cd)pyren	mg/kg ts.	-	-	-
20	Dibenz(a,h)anthracen	mg/kg ts.	0,3	3	3
18	Sum af 7 PAH'er	mg/kg ts.	4	40	40

Jordklasse ►	Udenfor Kat.	Udenfor Kat.	Kategori 1	Udenfor Kat.	Udenfor Kat.	Udenfor Kat.	Kategori 1	Udenfor Kat.	Udenfor Kat.	Kategori 1	Udenfor Kat.	Udenfor Kat.	Udenfor Kat.	Udenfor Kat.	Udenfor Kat.	Udenfor Kat.	Udenfor Kat.
Prøve-nummer ►	862-2024-00507101	862-2024-00507102	862-2024-00507103	862-2024-00507104	862-2024-00507105	862-2024-00507106	862-2024-00507107	862-2024-00507108	862-2024-00507109	862-2024-00507110	862-2024-00507111	862-2024-00507112	862-2024-00507113	862-2024-00507114	862-2024-00507115	862-2024-00507116	862-2024-00507117
Prøve-mærkning ►	Mile, 1686	Mile, 1687	Mile, 1688	Mile, 1689	Mile, 1690	Mile, 1691	Mile, 1692	Mile, 1693	Mile, 1694	Mile, 1695	Mile, 1696	Mile, 1697	Mile, 1698	Mile, 1699	Mile, 1700	Mile, 1701	Mile, 1702
Prøve-dybde ►	Bl. prøve m	Bl. prøve m	Bl. prøve m	Bl. prøve m	Bl. prøve m	Bl. prøve m	Bl. prøve m	Bl. prøve m	Bl. prøve m	Bl. prøve m	Bl. prøve m	Bl. prøve m	Bl. prøve m	Bl. prøve m	Bl. prøve m	Bl. prøve m	Bl. prøve m
	59	60	75	73	68	58	67	71	56	88	67	67	68	57	56	75	56
1	7,4	7,7	4,8	7,3	4,1	8,4	6,2	9,1	15	3,9	10	9,3	7,8	9,4	12	6,4	7,5
	140	310	96	160	59	88	100	68	75	140	75	130	68	59	86	59	87
2	6,8	6,5	23	21	6,5	4,1	19	10	7,5	19	6,8	12	8,2	6,8	12	8,3	10
3	0,52	0,27	0,20	0,39	0,22	0,29	0,24	0,34	0,39	0,17	0,34	0,24	0,18	0,21	0,36	0,39	0,21
5	42	55	18	42	35	65	30	29	58	15	45	39	33	52	38	27	39
6	44	51	37	48	30	50	31	34	58	27	41	34	22	51	55	22	40
7	0,040	0,092	0,11	0,26	0,046	0,036	0,11	0,045	0,058	0,084	0,079	0,057	0,031	0,063	0,066	0,027	0,047
	< 1	< 1	< 1	< 1	< 1	< 1	1,1	< 1	< 1	< 1	< 1	< 1	< 1	< 1	< 1	< 1	< 1
8	69	99	17	58	43	87	30	51	93	14	61	49	32	69	52	31	55
	0,82	1,7	< 0,5	0,53	0,93	0,75	< 0,5	< 0,5	1,3	< 0,5	0,75	0,54	< 0,5	0,60	0,89	0,70	0,52
10	68	110	93	160	63	87	110	68	90	74	140	85	65	91	110	51	100
12	2,5	6,3	3,2	3,9	8,0	4,2	2,6	2,2	3,3	< 2	2,2	6,0	2,2	3,5	2,9	< 2	5,1
50	< 5	< 5	< 5	< 5	< 5	< 5	< 5	< 5	< 5	< 5	< 5	< 5	< 5	< 5	< 5	< 5	< 5
49	6,1	6,2	7,3	6,2	6,7	< 5	< 5	< 5	< 5	< 5	< 5	5,7	< 5	9,1	< 5	< 5	< 5
48	100	68	87	93	70	22	48	< 5	7,0	5,9	23	89	29	88	23	13	15
52	6,1	6,2	7,3	6,2	6,7	#	#	#	#	#	#	5,7	#	9,1	#	#	#
11	110	81	98	100	85	26	51	2,2	10	5,9	25	100	31	100	25	13	20
24	0,031	0,041	0,22	0,28	0,061	0,21	0,16	0,14	0,63	0,42	0,052	0,091	0,36	0,91	1,5	0,047	0,029
25	0,033	0,043	0,19	0,33	0,05	0,23	0,18	0,15	0,48	0,33	0,052	0,094	0,36	0,58	0,90	0,05	0,034
19	0,02	0,024	0,12	0,20	0,034	0,14	0,10	0,091	0,29	0,21	0,03	0,051	0,22	0,38	0,53	0,028	0,02
26	0,012	0,016	0,075	0,12	0,02	0,083	0,059	0,059	0,16	0,12	0,019	0,026	0,13	0,19	0,31	0,018	0,012
20	< 0,01	< 0,01	0,021	0,035	< 0,01	0,026	0,016	0,014	0,044	0,029	< 0,01	< 0,01	0,036	0,061	0,07	< 0,01	< 0,01
18	0,096	0,13	0,63	0,97	0,17	0,70	0,52	0,45	1,6	1,1	0,15	0,26	1,1	2,1	3,3	0,14	0,095

Dokumentnavn: Rapport AR-24-VL-01005071-01 att Lars Bjørn Hansen, Modtaget 02-02-2024 (2420296, Nordic Waste) (EUAA59-0124005071-01_2.pdf)
Hører til Sagsnummer: 09.00.00-I00-1-24
Registreringsdato: 5. februar 2024

AMS-Akut Miljø Service ApS, 2420296, Nordic Waste	Parameter ►	Tørstof	Arsen (As)	Barium (Ba)	Bly (Pb)	Cadmium (Cd)	Chrom (Cr)	Kobber (Cu)	Kviksølv (Hg)	Molybdæn (Mo)	Nikkel (Ni)	Selen (Se)	Zink (Zn)	C6H6-C10	C10-C15	C15-C20	C20-C35	Sum (C10-C20)	Sum (C6H6-C35)
	Enhed	%	mg/kg ts.	mg/kg ts.	mg/kg ts.	mg/kg ts.	mg/kg ts.	mg/kg ts.	mg/kg ts.	mg/kg ts.	mg/kg ts.	mg/kg ts.	mg/kg ts.	mg/kg ts.	mg/kg ts.	mg/kg ts.	mg/kg ts.	mg/kg ts.	mg/kg ts.
BEK nr.1452 + 554+tilføjelser	Kategori 1	<=	20		40	0,5	500	500	1		30		500	25	40	55	100	-	100
	Kategori 2	<=	20		400	5	1000	1000	3		30		1000	25	40	55	300	-	300
	Udenfor Kat.	>	20		400	5	1000	1000	3		30		1000	25	40	55	300	-	300

Jordklasse ▼	Prøve- nummer▼	Prøve- mærkning▼	Prøve-dybde ▼	Resultater►															
Udenfor Kat.	862-2024-00507101	Mile, 1686	Bl. prøve m	59	7,4	140	6,8	0,52	42	44	0,040	< 1	69	0,82	68	2,5	< 5	6,1	100	6,1	110
Udenfor Kat.	862-2024-00507102	Mile, 1687	Bl. prøve m	60	27	310	6,5	0,27	55	51	0,092	< 1	99	1,7	110	6,3	< 5	6,2	68	6,2	81
Kategori 1	862-2024-00507103	Mile, 1688	Bl. prøve m	75	4,8	96	23	0,20	18	37	0,11	< 1	17	< 0,5	93	3,2	< 5	7,3	87	7,3	98
Udenfor Kat.	862-2024-00507104	Mile, 1689	Bl. prøve m	73	7,3	160	21	0,39	42	48	0,26	< 1	58	0,53	160	3,9	< 5	6,2	93	6,2	100
Udenfor Kat.	862-2024-00507105	Mile, 1690	Bl. prøve m	68	4,1	59	6,5	0,22	35	30	0,046	< 1	43	0,93	63	8,0	< 5	6,7	70	6,7	85
Udenfor Kat.	862-2024-00507106	Mile, 1691	Bl. prøve m	58	8,4	88	4,1	0,29	65	50	0,036	< 1	87	0,75	87	4,2	< 5	< 5	22	#	26

Parameter ID	Parameter	Enhed	
0	Dybde	m	
1	Arsen	mg/kg TS	
2	Bly	mg/kg TS	
3	Cadmium	mg/kg TS	
4	Chrom VI	mg/kg TS	
5	Chrom total	mg/kg TS	
6	Kobber	mg/kg TS	
7	Kviksølv	mg/kg TS	
8	Nikkel	mg/kg TS	
9	Tin	mg/kg TS	
10	Zink	mg/kg TS	
11	Sum C6-C35 (Reflab1)	mg/kg TS	
12	C6-C10 (Reflab1)	mg/kg TS	
13	C10-C25 (Reflab1 gl.)	mg/kg TS	
14	C25-C35 (Reflab1 gl.)	mg/kg TS	
15	BTEX, sum	mg/kg TS	
16	Benzen	mg/kg TS	
17	Naphtalen	mg/kg TS	
18	Sum af 7 PAH'er	mg/kg TS	
19	Benz(a)pyren	mg/kg TS	
20	Dibenz(a,h)anthracen	mg/kg TS	
21	Phenoler, sum	mg/kg TS	
22	Cyanid, total	ug/kg TS	
23	Cyanid, syreflygtig	ug/kg TS	
24	Fluoranthen	mg/kg TS	
25	Benz(b+j+k)fluoranthen	mg/kg TS	
26	Indeno(1,2,3-cd)pyren	mg/kg TS	
27	Chrom (bortset fra VI)	mg/kg TS	
28	Sum C6-C40 (Reflab4)	mg/kg TS	
29	C6-C10 (Reflab4)	mg/kg TS	
30	C10-C20 (Reflab4)	mg/kg TS	
31	C10-C15 (Reflab4)	mg/kg TS	
32	C15-C20 (Reflab4)	mg/kg TS	
33	C20-C40 (Reflab4)	mg/kg TS	
34	Terpentin (C7-C12) (Reflab1)	mg/kg TS	
35	Petroleum (C9-C16) (Reflab1)	mg/kg TS	
36	Terpentin (C7-C12) (Reflab4)	mg/kg TS	
37	Petroleum (C9-C16) (Reflab4)	mg/kg TS	
39	Molybdæn	mg/kg TS	
40	MTBE	mg/kg TS	

Testnumber	Test|ParCode	Parameter-ID	Parameter-ID
41512	CA135|7003A001	1	Arsen
41530	CA136|7003A003	2	Bly
41545	CA137|7003A016	3	Cadmium
42010	CAA31|7300G093	4	Chrom VI
42004	CA138|7003A005	5	Chrom total
42063	CA139|7001A010	6	Kobber
42072	CAA51|7003A019	7	Kviksølv
42105	CA140|7003A007	8	Nikkel
42237	CAB14|7003A009	9	Tin
42251	CA141|7001A013	10	Zink
45529	CA0E7|MC000007	12	C6-C10 (Reflab1)
45531	CA0E7|CA000269	13	C10-C25 (Reflab1 gl.)
45532	CA0E7|CA000278	14	C25-C35 (Reflab1 gl.)
45307	CA0EE|F001F063	15	BTEX, sum
45301	CA0EE|7300A124	16	Benzen
	VL30V|7300A124	16	Benzen
43841	CA144|7300G076	17	Naphtalen
4385Z	CA302|CA001440	18	Sum af 7 PAH'er
43855	CA08I|7300A035	19	Benz(a)pyren
43858	CA302|7300A366	20	Dibenz(a,h)anthracen
43847	CA302|7300A359	24	Fluoranthen
43854	CA302|GF00005X	25	Benz(b+j+k)fluoranthen
43857	CA302|7300A365	26	Indeno(1,2,3-cd)pyren
4653Z	CA08G|CA001439	28	Sum C6-C40 (Reflab4)
46521	CA08G|MC000007	29	C6-C10 (Reflab4)
46524	CA08G|CA001572	31	C10-C15 (Reflab4)
46527	CA08G|CA001573	32	C15-C20 (Reflab4)
46531	CA08G|CA001574	33	C20-C40 (Reflab4)
4552B	CA0EH|CA000284	34	Terpentin (C7-C12) (Reflab1)
4552C	CA0EH|CA000289	35	Petroleum (C9-C16) (Reflab1)
46321	CA08J|7300A124	16	Benzen
46327	CA08J|F001F063	15	BTEX, sum
46331	CA0EB|7300A124	16	Benzen
46337	CA0EB|F001F063	15	BTEX, sum
4655Z	CA0E8|CA001439	28	Sum C6-C40 (Reflab4)
46541	CA0E8|MC000007	29	C6-C10 (Reflab4)
46544	CA0E8|CA001572	31	C10-C15 (Reflab4)
46547	CA0E8|CA001573	32	C15-C20 (Reflab4)
46551	CA0E8|CA001574	33	C20-C40 (Reflab4)
4685Z	CA08I|CA001440	18	Sum af 7 PAH'er

41	Trichlorethylen	mg/kg TS	
42	Tetrachlorethylen	mg/kg TS	
43	Tetrachlormethan	mg/kg TS	
44	Toluen	mg/kg TS	
45	Ethylbenzen	mg/kg TS	
46	o-Xylen	mg/kg TS	
47	m+p-Xylen	mg/kg TS	
48	C20-C35 (Reflab1)	mg/kg TS	
49	C15-C20 (Reflab1)	mg/kg TS	
50	C10-C15 (Reflab1)	mg/kg TS	
51	Sum C10-C20 (Reflab4)	mg/kg TS	
52	Sum C10-C20 (Reflab1)	mg/kg TS	
53	Vinylchlorid	mg/kg TS	
54	1,1-dichlorethylen	mg/kg TS	
55	trans-1,2-dichlorethylen	mg/kg TS	
56	1,1-dichlorethan	mg/kg TS	
57	cis-1,2-dichlorethylen	mg/kg TS	
58	Dichlormethan	mg/kg TS	
59	1,1,2-trichlorethan	mg/kg TS	
60	1,2-dichlorethan	mg/kg TS	
61	1,2-dibromethan	mg/kg TS	
62	Chlorbenzen	mg/kg TS	
63	1,2-dichlorbenzen	mg/kg TS	
64	1,4-dichlorbenzen	mg/kg TS	
65	Chlorethan	mg/kg TS	
66	TBA (tert-butyl-alkohol)	mg/kg TS	
67	methanol	mg/kg TS	
68	Ethanol	mg/kg TS	
69	diethylether	mg/kg TS	
70	acetone	mg/kg TS	
71	isopropanol	mg/kg TS	
72	1-propanol	mg/kg TS	
73	diisopropylether	mg/kg TS	
74	MEK	mg/kg TS	
75	ethylacetat	mg/kg TS	
76	methylacrylat	mg/kg TS	
77	isobutanol	mg/kg TS	
78	isopropylacetat	mg/kg TS	
79	1-butanol	mg/kg TS	
80	methylmetacrylat	mg/kg TS	
81	MIBK	mg/kg TS	

46855	CA302|7300A035	19	Benz(a)pyren
46858	CA08I|7300A366	20	Dibenz(a,h)anthracen
46847	CA08I|7300A359	24	Fluoranthen
46854	CA08I|GF00005X	25	Benz(b+j+k)fluoranthen
46857	CA08I|7300A365	26	Indeno(1,2,3-cd)pyren
46841	CA0H9|7300G076	17	Naphtalen
00006	CAR00|CA0015BA	0	#N/A
42093	CA144|7003A012	39	Molybdæn
43144	CA0ED|F001F247	40	MTBE
43205	CA0EG|7300G081	41	Trichlorethylen
43206	CA0EG|7300G173	42	Tetrachlorethylen
43204	CA0EG|7300J058	43	Tetrachlormethan
46205	CA08K|7300G081	41	Trichlorethylen
46205	CA08K|7300G173	42	Tetrachlorethylen
46204	CA08K|7300J058	43	Tetrachlormethan
45302	CA0EE|C003A459	44	Toluen
46322	CA08J|C003A459	44	Toluen
	VL30V|7300A125	44	Toluen
45303	CA0EE|7300A126	45	Ethylbenzen
46323	CA08J|7300A126	45	Ethylbenzen
	VL30V|7300A126	45	Ethylbenzen
45305	CA0EE|7300A128	46	o-Xylen
46325	CA08J|7300A128	46	o-Xylen
	VL30V|7300A128	46	o-Xylen
45306	CA0EE|7300A127	47	m+p-Xylen
46326	CA08J|7300A127	47	m+p-Xylen
	VL30V|Z001JJIL	47	m+p-Xylen
4556C	CA0E7|CA001572	50	C10-C15 (Reflab1)
4556D	CA0E7|CA001573	49	C15-C20 (Reflab1)
4556E	CA0E7|CA00159R	48	C20-C35 (Reflab1)
4556Z	CA0E7|MC000004	11	Sum C6-C35 (Reflab1)
	CA10L|7003A001	1	Arsen
	CA10L|7001A010	6	Kobber
	CA10L|7003A003	2	Bly
	CA10L|7003A005	5	Chrom total
	CA10L|7003A007	8	Nikkel
	CA10L|7001M011	10	Zink
	CA10L|7003A016	3	Cadmium
	CA319|7001A010	6	Kobber
	CA319|7003A003	2	Bly
	CA319|7003A005	5	Chrom total

82	isobutylacetat	mg/kg TS	
83	butylacetat	mg/kg TS	
84	Vinylacetat	mg/kg TS	
85	Acetaldehyd	mg/kg TS	
86	Sum af xylener	mg/kg TS	
87	Svovl, total	mg/kg TS	
88	Chloroform	mg/kg TS	
89	1,1,1-trichlorethan	mg/kg TS	
90	Cyanid, total	mg/kg	
91	Pentachlorphenol	ug/kg TS	
92	Barium	mg/kg TS	
93	PCB(total)*5	mg/kg TS	
94	Chlorparaffiner C10-C13	%	
95	Chlorparaffiner C14-C17	%	
96	Asbest		
97	Aquatic Acute 1(H400)		
98	Aquatic Chronic 1 (H410)		
99	Tørstof	%	
100	Phenol	mg/kg TS	
101	Cresol (sum)	mg/kg TS	
102	Xylenols	mg/kg TS	
103	2-Methylphenol	mg/kg TS	
104	3-Methylphenol	mg/kg TS	
105	4-Methylphenol	mg/kg TS	
106	2,3-Dimethylphenol	mg/kg TS	
107	2,4-Dimethylphenol	mg/kg TS	
108	2,5-Dimethylphenol	mg/kg TS	
109	2,6-Dimethylphenol	mg/kg TS	
110	3,4-Dimethylphenol	mg/kg TS	
111	3,5-Dimethylphenol	mg/kg TS	
112	Kobolt(Co)	mg/kg	
113	Mangan(Mn)	mg/kg	
114	Vanadium(V)	mg/kg	

	CA319|7003A007	8	Nikkel
	CA319|7001M011	10	Zink
	CA319|7003A016	3	Cadmium
	CA320|7001A010	6	Kobber
	CA320|7003A003	2	Bly
	CA320|7001M011	10	Zink
	CA320|7003A016	3	Cadmium
	CA31A|CA0015CV	51	Sum C10-C20 (Reflab4)
4653Y	CA31B|CA0015CV	51	Sum C10-C20 (Reflab4)
4655Y	CA31C|CA0015CV	52	Sum C10-C20 (Reflab1)
4557R	CA31E|CA0015CV	51	Sum C10-C20 (Reflab4)
4657Y	CA31A|MC000007	29	C6-C10 (Reflab4)
	CA31A|CA001572	31	C10-C15 (Reflab4)
	CA31A|CA001573	32	C15-C20 (Reflab4)
	CA31A|CA001574	33	C20-C40 (Reflab4)
	CA31B|MC000007	29	C6-C10 (Reflab4)
	CA31B|CA001572	31	C10-C15 (Reflab4)
	CA31B|CA001573	32	C15-C20 (Reflab4)
	CA31B|CA001574	33	C20-C40 (Reflab4)
	CA31E|MC000007	29	C6-C10 (Reflab4)
	CA31E|CA001572	31	C10-C15 (Reflab4)
	CA31E|CA001573	32	C15-C20 (Reflab4)
	CA31E|CA001574	33	C20-C40 (Reflab4)
	CA31C|MC000007	12	C6-C10 (Reflab1)
	CA31C|CA001572	50	C10-C15 (Reflab1)
	CA31C|CA001573	49	C15-C20 (Reflab1)
	CA31C|CA00159R	48	C20-C35 (Reflab1)
	CA31A|MC000004	28	Sum C6-C40 (Reflab4)
	CA31B|MC000004	28	Sum C6-C40 (Reflab4)
	CA31E|MC000004	28	Sum C6-C40 (Reflab4)
	CA3AY|7003A011	112	Kobolt(Co)
	CA31H|SL000045	113	Mangan(Mn)
	CA31I|7003A014	114	Vanadium(V)
	CA31C|MC000004	11	Sum C6-C35 (Reflab1)
	CA08E|7300H104	53	Vinylchlorid
	CA08E|CA000026	54	1,1-dichlorethylen
	CA08E|CA001494	55	trans-1,2-dichlorethylen

Filepath: \\dk01fivb.area1.eurofins.local\LAB\vaxlims\JordKlassificering\
Log: JK.log
Logpath: C:\F76\

Filepath-elims \\dk01fivb.area1.eurofins.local\LAB\vaxlims\JordKlassificering\
Skabelon-fælles: G:\EurofinsCommon

Kilde ID	Jord
1	Vejledning Sjælland
2	BEK nr.1452 + 554+tilføjelser
3	BEK nr.1452 + 554
4	BEK nr.554
5	Odense Kommune
6	Kbh. Kommune Jordregulativ
7	KMC - Nedlagte depoter
8	KMC - Nordhavn
9	Klintholm I/S
10	Vejledning Nordjyllands Amt
11	HB Jord

Kilde ID	Materialer
BYG1	Københavns kommune
BYG2	Holstebro kommune
BYG3	Sjællandsnetværket
BYG4	Odense Kommune
BYG5	Aalborg Portland

Klassifikationsfarver	GulToner	Trafiklys5	Trafiklys4		Farve
Klasse 0	19	35	4	1	
Klasse 1	27	4	27	2	
Klasse 2	44	27	3	3	
Klasse 3	45	45	9	4	
Klasse 4	46	3	2	5	
Indgår ikke i klassificering	2	2	2	6	
	2	2	2	7	
				8	
				9	
				10	
				11	
				12	
				13	
				14	
				15	
				16	
				17	
				18	
				19	
				20	
				21	
				22	
				23	
				24	
				25	
				26	
				27	
				28	

GulToner
Trafiklys5
Trafiklys4

eLims databaser
Production
Training

ResSomNumerisk	
VLR62|PA00ERR	Antal Tons

	CA08E|7300J048	56	1,1-dichlorethan
	CA08E|F001F048	57	cis-1,2-dichlorethylen
	CA0LH|7300G083	58	Dichlormethan
	7300J045	59	1,1,2-trichlorethan
	CA0LF|7300A656	60	1,2-dichlorethan
	CA0LE|F001F503	61	1,2-dibromethan
	7300G090	62	Chlorbenzen
	7300J015	63	1,2-dichlorbenzen
	7300J017	64	1,4-dichlorbenzen
	CA08E|AN000011	65	Chlorethan
	CA328|F001F306	66	TBA (tert-butyl-alkohol)
	CA328|7060A080	67	methanol
	CA328|C003E413	68	Ethanol
	CA328|F001F114	69	diethylether
	CA328|7060A095	70	acetone
	CA328|C006C003	71	isopropanol
	CA328|F001F260	72	1-propanol
	CA328|LS000024	73	diisopropylether
	CA328|Z001JJ2D	74	MEK
	CA328|7059A006	75	ethylacetat
	CA328|Z001JJ4G	76	methylacrylat
	CA328|F001F225	77	isobutanol
	CA328|AA00002E	78	isopropylacetat
	CA328|F001F248	79	1-butanol
	CA328|Z001JJ4N	80	methylmetacrylat
	CA328|F001F242	81	MIBK
	CA328|C003A356	82	isobutylacetat
	CA328|C003A173	83	butylacetat
	CA328|F001F339	84	Vinylacetat
	CA328|7060A028	85	Acetaldehyd
	CA0EE|CA001452	86	Sum af xylener
	VL30V|CA001452	86	Sum af xylener
	CA142|F001F129	99	Tørstof
	CA101|7300G094	22	Cyanid, total
	CA102|F001F092	23	Cyanid, syreflygtig
	CAA46|7300A691	87	Svovl, total

29	
30	
31	
32	
33	
34	
35	
36	
37	
38	
39	
40	
41	
42	
43	
44	
45	
46	
47	
48	
49	
50	
51	
52	
53	
54	
55	
56	

	CA0EG|7300T015	88	Chloroform
	CA0EG|7300G080	89	1,1,1-trichlorethan
	CAF65|7300G094	90	Cyanid, total
	CA00R|7003A001	1	Arsen
	CA00W|7003A003	2	Bly
	CA00U|7001A010	6	Kobber
	CA00S|7003A016	3	Cadmium
	CA00T|7003A005	5	Chrom total
	CA00V|7003A007	8	Nikkel
	CA01C|7001A013	10	Zink
	CA143|7003A019	7	Kviksølv
	CA0S6|7300A036	91	Pentachlorphenol
	CAA29|7003A002	92	Barium
	EPHC3|MC000004	11	Sum C6-C35 (Reflab1)
	CA30H|MC000004	11	Sum C6-C35 (Reflab1)
	EPHC3|MC000007	12	C6-C10 (Reflab1)
	CA30H|MC000007	12	C6-C10 (Reflab1)
	EPHC3|CA001572	50	C10-C15 (Reflab1)
	CA30H|CA001572	50	C10-C15 (Reflab1)
	EPHC3|CA001573	49	C15-C20 (Reflab1)
	CA30H|CA001573	49	C15-C20 (Reflab1)
	EPHC3|CA00159R	48	C20-C35 (Reflab1)
	CA30H|CA00159R	48	C20-C35 (Reflab1)
	EPHC3|CA0015CV	52	Sum C10-C20 (Reflab1)
	CA30H|CA0015CV	52	Sum C10-C20 (Reflab1)
	VL601|GF00007W	93	PCB(total)*5
	VL60K|GF00007W	93	PCB(total)*5
	VL604|CY00208	94	Chlorparaffiner C10-C13
	VL604|CY00359Q	95	Chlorparaffiner C14-C17
	VL300|CA000213	96	Asbest
	VL003|CA001440	18	Sum af 7 PAH'er
	VL501|7003A003	2	Bly
	VL502|7003A016	3	Cadmium
	EP0GJ|7003A005	5	Chrom total
	VL503|7003A005	5	Chrom total
	VL504|7001A010	6	Kobber

	VL505|7003A019	7	Kviksølv
	VL506|7003A007	8	Nikkel
	VL507|7001A013	10	Zink
	VL04T|7003A001	1	Arsen
	VL50B|7003A001	1	Arsen
	VLBC0|7003A001	1	Arsen
	VL00T|7003A001	1	Arsen
	VL00V|7003A003	2	Bly
	VL50B|7003A003	2	Bly
	EP0GK|7003A003	2	Bly
	VL04U|7003A003	2	Bly
	VLBD5|7003A003	2	Bly
	VL501|7003A003	2	Bly
	VL00M|7003A003	2	Bly
	VL015|7003A016	3	Cadmium
	VLBC5|7003A016	3	Cadmium
	VL04Y|7003A016	3	Cadmium
	VL50B|7003A016	3	Cadmium
	EP04X|7003A016	3	Cadmium
	VL502|7003A016	3	Cadmium
	VL00Q|7003A016	3	Cadmium
	VL04V|7003A005	5	Chrom total
	VLBD0|7003A005	5	Chrom total
	VL50B|7003A005	5	Chrom total
	VL00W|7003A005	5	Chrom total
	VL503|7003A005	5	Chrom total
	VL00N|7003A005	5	Chrom total
	VL50B|7001A010	6	Kobber
	VL050|7001A010	6	Kobber
	VLBA2|7001A010	6	Kobber
	VL01C|7001A010	6	Kobber
	VL504|7001A010	6	Kobber
	EP0H3|7001A010	6	Kobber
	VL00R|7001A010	6	Kobber
	VL50A|7003A019	7	Kviksølv
	VL511|7003A019	7	Kviksølv

	VL509|7003A019	7	Kviksølv
	VL00Y|7003A007	8	Nikkel
	VL50B|7003A007	8	Nikkel
	VL04W|7003A007	8	Nikkel
	VLBD7|7003A007	8	Nikkel
	EP0GM|7003A007	8	Nikkel
	VL506|7003A007	8	Nikkel
	VL00P|7003A007	8	Nikkel
	VL01E|7001A013	10	Zink
	VL051|7001A013	10	Zink
	VLB6T|7001A013	10	Zink
	VL50B|7001A013	10	Zink
	VL507|7001A013	10	Zink
	EP0HC|7001A013	10	Zink
	VL00S|7001A013	10	Zink
	VL010|7003A009	9	Tin
	VL052|7300A035	19	Benz(a)pyren
	EPAH5|7300A035	19	Benz(a)pyren
	VL302|7300A035	19	Benz(a)pyren
	VL30H|7300A124	16	Benzen
	VL30I|7300A124	16	Benzen
	VL304|7300A124	16	Benzen
	VL046|7300A124	16	Benzen
	VL054|7300A366	20	Dibenz(a,h)anthracen
	VL04I|7300A366	20	Dibenz(a,h)anthracen
	VL04L|7300G076	17	Naphtalen
	VL30J|7300G076	17	Naphtalen
	VL053|CA001440	18	Sum af 7 PAH'er
	VL04B|CA001440	18	Sum af 7 PAH'er
	EPAH5|CA001440	18	Sum af 7 PAH'er
	VL004|CA001442	18	Sum af 7 PAH'er
	VL309|CA001572	50	C10-C15 (Reflab1)
	VL30U|CA001572	50	C10-C15 (Reflab1)
	VL309|CA001573	49	C15-C20 (Reflab1)
	VL30U|CA001573	49	C15-C20 (Reflab1)
	VL309|CA00159R	48	C20-C35 (Reflab1)

	VL30U|CA00159R	48	C20-C35 (Reflab1)
	VL309|CA0015CV	52	Sum C10-C20 (Reflab1)
	VL30U|CA0015CV	52	Sum C10-C20 (Reflab1)
	VL304|F001F063	15	BTEX, sum
	VL044|F001F063	15	BTEX, sum
	VL30H|F001F063	15	BTEX, sum
	VL30I|F001F063	15	BTEX, sum
	VL30V|F001F063	15	BTEX, sum
	VL309|MC000004	11	Sum C6-C35 (Reflab1)
	VL30U|MC000004	11	Sum C6-C35 (Reflab1)
	VL309|MC000007	12	C6-C10 (Reflab1)
	VL30U|MC000007	12	C6-C10 (Reflab1)
	VL04C|7300A035	19	Benz(a)pyren
	VL305|7300A035	19	Benz(a)pyren
	VL302|7300A366	20	Dibenz(a,h)anthracen
	VL305|7300A366	20	Dibenz(a,h)anthracen
	VL305|7300G076	17	Naphtalen
	VL302|CA001440	18	Sum af 7 PAH'er
	CA0EC|7300G076	17	Naphtalen
	CA0EC|7300A359	24	Fluoranthen
	CA0EC|GF00005X	25	Benz(b+j+k)fluoranthen
	CA0EC|7300A035	19	Benz(a)pyren
	CA0EC|7300A365	26	Indeno(1,2,3-cd)pyren
	EPAH5|7300A366	20	Dibenz(a,h)anthracen
	CA0EC|7300A366	20	Dibenz(a,h)anthracen
	EPAH5|7300A359	24	Fluoranthen
	VL04J|7300A359	24	Fluoranthen
	EPAH5|GF00005X	25	Benz(b+j+k)fluoranthen
	VL04N|GF00005X	25	Benz(b+j+k)fluoranthen
	EPAH5|7300A365	26	Indeno(1,2,3-cd)pyren
	VL04K|7300A365	26	Indeno(1,2,3-cd)pyren
	VL00L|7003A001	1	Arsen
	CA5FS|7300G093	4	Chrom VI
	AQAC1|AqAcute1	97	Aquatic Acute 1(H400)
	AQCH|AqAchro1	98	Aquatic Chronic 1 (H410)

Flurosil

CA31D|CA0015CV	52	Sum C10-C20 (Reflab1)
CA31D|MC000007	12	C6-C10 (Reflab1)
CA31D|CA001572	50	C10-C15 (Reflab1)
CA31D|CA001573	49	C15-C20 (Reflab1)
CA31D|CA00159R	48	C20-C35 (Reflab1)
CA31D|MC000004	11	Sum C6-C35 (Reflab1)

Dokumentnavn: Rapport AR-24-VL-01005071-01 att Lars Bjørn Hansen, Modtaget 02-02-2024 (2420296, Nordic Waste) (EUAA59-0124005071-01_2.pdf)
Hører til sagsnummer: 09.00.00-I00-1-24
Registreringsdato: 5. februar 2024

Vejledning i hvorledes du anvender vores klassificeringsark med de ekstra muligheder du har for at tilrette den efter dit behov.

Hvis du vil ændre noget i regearket skal du trykke på denne for at få lov til det:

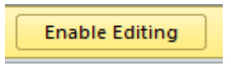

Du kan se alle dine resultater enten vandret eller lodret

Udskrivning af arket: tryk på denne knap

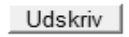

Hvis du vil have gemt arket uden macroer skal du trykke på denne knap

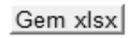

Hvis du trykker på denne knap vil du få sorteret alle dine prøver efter kategori på hvert sit faneblad

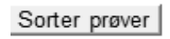

Du vil få ekstra faneblade

Ændring af klassificeringsmetode:
Du kan i dette felt ændre hvilken metode du vil have dine jordprøver klassificeret efter

Du kan vælge andre farver i klassificering end det forvalgte (3 muligheder)

Dokument navn: Rapport AR-24-VL-01005071-01 att Lars Bjørn Hansen, Modtaget 02-02-2024 (2420296, Nordic Waste) (AR-24-VL-01005071-01_0.pdf)
Hører til sagsnummer: 09.00.00-100-1-24
Registreringsdato: 5. februar 2024

eurofins | VBM Laboratoriet
ilac-MRA DANAK TEST Reg. nr. 179
INDUSTRIVEJ 1
DK-9440 AABYBRO
TLF: +45 98 21 32 00
FAX: +45 98 21 34 54
SH-aabybro@etn.eurofins.com

AMS-Akut Miljø Service ApS
Mejlbyvej 45
8250 Egå
Att.: Lars Bjørn Hansen

Rapportnr.:	AR-24-VL-01005071-01
Batchnr.:	EUAA59-24005071
Kundenr.:	VL0000662
Rapportdato:	05.02.2024

Analyserapport

Sagsnr.:	2420296	
Sagsnavn:	Nordic Waste	
Prøvetype:	Jord	
Prøvetager:		LBH
Modt. dato:	02.02.2024	
Analyseperiode:	- 05.02.2024	

Lab prøvenr:	**862-2024-00507101**	**862-2024-00507102**	**862-2024-00507103**	**862-2024-00507104**	**862-2024-00507105**	**Enhed**	**DL**	**Urel(%)**	¤)
Prøve ID:	1686	1687	1688	1689	1690				
Prøvemærke:	Mile	Mile	Mile	Mile	Mile				
Prøvedybde m u.t.:	Bl. prøve	Bl. prøve	Bl. prøve	Bl. prøve	Bl. prøve				
Tørstof *DS/EN 15934:2012 A Gravimetrisk*	59	60	75	73	68	%	1	15	
Metaller									
Arsen (As) *EN/ISO 15587-2:2003, DS/EN 16170:2016 mod. Beregning*	7,4	27	4,8	7,3	4,1	mg/kg ts.	0,5	30	
Barium (Ba) *DS 259:2003, SM 3120 ICP-OES*	140	310	96	160	59	mg/kg ts.	1	30	A
Bly (Pb) *EN/ISO 15587-2:2003, DS/EN 16170:2016 mod. Beregning*	6,8	6,5	23	21	6,5	mg/kg ts.	1	30	
Cadmium (Cd) *EN/ISO 15587-2:2003, DS/EN 16170:2016 mod. Beregning*	0,52	0,27	0,20	0,39	0,22	mg/kg ts.	0,02	30	
Chrom (Cr) *EN/ISO 15587-2:2003, DS/EN 16170:2016 mod. Beregning*	42	55	18	42	35	mg/kg ts.	1	30	
Kobber (Cu) *EN/ISO 15587-2:2003, DS/EN 16170:2016 mod. Beregning*	44	51	37	48	30	mg/kg ts.	1	30	
Kviksølv (Hg) *EN/ISO 15587-2:2003, DS/EN 16175-1:2016mod. CV-AAS*	0,040	0,092	0,11	0,26	0,046	mg/kg ts.	0,01	30	
Molybdæn (Mo) *DS 259:2003, SM 3120 ICP-OES*	< 1	< 1	< 1	< 1	< 1	mg/kg ts.	1	30	A
Nikkel (Ni) *EN/ISO 15587-2:2003, DS/EN 16170:2016 mod. Beregning*	69	99	17	58	43	mg/kg ts.	0,5	30	
Selen (Se) *EN ISO 15587-2:2003/DS EN 16171:2016 mod. ICP-MS*	0,82	1,7	< 0,5	0,53	0,93	mg/kg ts.	0,5	30	*A
Zink (Zn) *EN/ISO 15587-2:2003, DS/EN 16170:2016 mod. Beregning*	68	110	93	160	63	mg/kg ts.	2	30	
Kulbrinter									
C6H6-C10 *REFLAB metode 1:2010 v.2 GC-FID*	2,5	6,3	3,2	3,9	8,0	mg/kg ts.	2	30	
C10-C15 *REFLAB metode 1:2010 v.2 GC-FID*	< 5	< 5	< 5	< 5	< 5	mg/kg ts.	5	30	
C15-C20 *REFLAB metode 1:2010 v.2 GC-FID*	6,1	6,2	7,3	6,2	6,7	mg/kg ts.	5	30	
C20-C35 *REFLAB metode 1:2010 v.2 GC-FID*	100	68	87	93	70	mg/kg ts.	5	30	
Sum (C10-C20) *REFLAB metode 1:2010 v.2 GC-FID*	6,1	6,2	7,3	6,2	6,7	mg/kg ts.			
Sum (C6H6-C35) *REFLAB metode 1:2010 v.2 GC-FID*	110	81	98	100	85	mg/kg ts.			
PAH-forbindelser									
Fluoranthen *REFLAB metode 4: 2008 v.2 GC-MS*	0,031	0,041	0,22	0,28	0,061	mg/kg ts.	0,01	40	
Benzo(b+j+k)fluoranthen *REFLAB metode 4: 2008 v.2 GC-MS*	0,033	0,043	0,19	0,33	0,05	mg/kg ts.	0,01	40	
Benzo(a)pyren *REFLAB metode 4: 2008 v.2 GC-MS*	0,02	0,024	0,12	0,20	0,034	mg/kg ts.	0,01	40	
Indeno(1,2,3-cd)pyren *REFLAB metode 4: 2008 v.2 GC-MS*	0,012	0,016	0,075	0,12	0,02	mg/kg ts.	0,01	40	
Dibenz(a,h)anthracen *REFLAB metode 4: 2008 v.2 GC-MS*	< 0,01	< 0,01	0,021	0,035	< 0,01	mg/kg ts.	0,01	40	

Dokument navn: Rapport AR-24-VL-01005071-01 att Lars Bjørn Hansen, Modtaget 02-02-2024 (2420296, Nordic Waste) (AR-24-VL-01005071-01_0.pdf)
Hører til sagsnummer: 09.00.00-100-1-24
Registreringsdato: 5. februar 2024

eurofins | VBM Laboratoriet
INDUSTRIVEJ 1
DK-9440 AABYBRO
TLF: +45 98 21 32 00
FAX: +45 98 21 34 54
SH-aabybro@etn.eurofins.com

AMS-Akut Miljø Service ApS
Mejlbyvej 45
8250 Egå
Att.: Lars Bjørn Hansen

Rapportnr.:	AR-24-VL-01005071-01
Batchnr.:	EUAA59-24005071
Kundenr.:	VL0000662
Rapportdato:	05.02.2024

Analyserapport

Sagsnr.:	2420296
Sagsnavn:	Nordic Waste
Prøvetype:	Jord
Prøvetager:	LBH
Modt. dato:	02.02.2024
Analyseperiode:	- 05.02.2024

Lab prøvenr:	**862-2024-00507101**	**862-2024-00507102**	**862-2024-00507103**	**862-2024-00507104**	**862-2024-00507105**	**Enhed**	**DL**	**Urel(%)** ¤)
Prøve ID:	1686	1687	1688	1689	1690			
Prøvemærke:	Mile	Mile	Mile	Mile	Mile			
Prøvedybde m u.t.:	Bl. prøve	Bl. prøve	Bl. prøve	Bl. prøve	Bl. prøve			
Sum af 7 PAH'er *REFLAB metode 4: 2008 v.2 GC-MS*	0,096	0,13	0,63	0,97	0,17	mg/kg ts.		
Klassificering iht. BEK nr 1452	UK	UK	1	UK	UK			

Underleverandør:
A: Underleverandør (DS EN ISO/IEC 17025 DANAK 168)

00507101 Prøvekommentar:
Indeholder kulbrinter med et kogepunktsområde som asfalt/bitumen/fuelolie.
Ud fra kromatogrammet vurderes det, at der kan være indhold af naturligt forekommende kulbrinter.

00507104 Prøvekommentar:
Indeholder kulbrinter med et kogepunktsområde som asfalt/bitumen/fuelolie.
Ud fra kromatogrammet vurderes det, at der kan være indhold af naturligt forekommende kulbrinter.

Prøvningsresultaterne gælder udelukkende for de(n) undersøgte prøve(r).
Rapporten må ikke gengives, undtagen i sin helhed, uden prøvningslaboratoriets skriftlige godkendelse.

SamplePDF - side 1030 af 1074

Dokument navn: Rapport AR-24-VL-01005071-01 att Lars Bjørn Hansen, Modtaget 02-02-2024 (2420296, Nordic Waste) (AR-24-VL-01005071-01_0.pdf)
Hører til sagsnummer: 09.00.00-100-1-24
Registreringsdato: 5. februar 2024

eurofins | VBM Laboratoriet
ilac-MRA DANAK TEST Reg. nr. 179
INDUSTRIVEJ 1
DK-9440 AABYBRO
TLF: +45 98 21 32 00
FAX: +45 98 21 34 54
SH-aabybro@etn.eurofins.com

AMS-Akut Miljø Service ApS
Mejlbyvej 45
8250 Egå
Att.: Lars Bjørn Hansen

Rapportnr.:	AR-24-VL-01005071-01
Batchnr.:	EUAA59-24005071
Kundenr.:	VL0000662
Rapportdato:	05.02.2024

Analyserapport

Sagsnr.:	2420296	
Sagsnavn:	Nordic Waste	
Prøvetype:	Jord	
Prøvetager:		LBH
Modt. dato:	02.02.2024	
Analyseperiode:	- 05.02.2024	

Lab prøvenr:	**862-2024-00507106**	**862-2024-00507107**	**862-2024-00507108**	**862-2024-00507109**	**862-2024-00507110**	**Enhed**	**DL**	**Urel(%)**	¤)
Prøve ID:	1691	1692	1693	1694	1695				
Prøvemærke:	Mile	Mile	Mile	Mile	Mile				
Prøvedybde m u.t.:	Bl. prøve	Bl. prøve	Bl. prøve	Bl. prøve	Bl. prøve				
Tørstof *DS/EN 15934:2012 A Gravimetrisk*	58	67	71	56	88	%	1	15	
Metaller									
Arsen (As) *EN/ISO 15587-2:2003, DS/EN 16170:2016 mod. Beregning*	8,4	6,7	9,1	15	3,9	mg/kg ts.	0,5	30	
Barium (Ba) *DS 259:2003, SM 3120 ICP-OES*	88	100	68	75	140	mg/kg ts.	1	30	A
Bly (Pb) *EN/ISO 15587-2:2003, DS/EN 16170:2016 mod. Beregning*	4,1	19	10	7,5	19	mg/kg ts.	1	30	
Cadmium (Cd) *EN/ISO 15587-2:2003, DS/EN 16170:2016 mod. Beregning*	0,29	0,24	0,34	0,39	0,17	mg/kg ts.	0,02	30	
Chrom (Cr) *EN/ISO 15587-2:2003, DS/EN 16170:2016 mod. Beregning*	65	30	29	58	15	mg/kg ts.	1	30	
Kobber (Cu) *EN/ISO 15587-2:2003, DS/EN 16170:2016 mod. Beregning*	50	31	34	58	27	mg/kg ts.	1	30	
Kviksølv (Hg) *EN/ISO 15587-2:2003, DS/EN 16175-1:2016mod. CV-AAS*	0,036	0,11	0,045	0,058	0,084	mg/kg ts.	0,01	30	
Molybdæn (Mo) *DS 259:2003, SM 3120 ICP-OES*	< 1	1,1	< 1	< 1	< 1	mg/kg ts.	1	30	A
Nikkel (Ni) *EN/ISO 15587-2:2003, DS/EN 16170:2016 mod. Beregning*	87	30	51	93	14	mg/kg ts.	0,5	30	
Selen (Se) *EN ISO 15587-2:2003/DS EN 16171:2016 mod. ICP-MS*	0,75	< 0,5	< 0,5	1,3	< 0,5	mg/kg ts.	0,5	30	*A
Zink (Zn) *EN/ISO 15587-2:2003, DS/EN 16170:2016 mod. Beregning*	87	110	68	90	74	mg/kg ts.	2	30	
Kulbrinter									
C6H6-C10 *REFLAB metode 1:2010 v.2 GC-FID*	4,2	2,6	2,2	3,3	< 2	mg/kg ts.	2	30	
C10-C15 *REFLAB metode 1:2010 v.2 GC-FID*	< 5	< 5	< 5	< 5	< 5	mg/kg ts.	5	30	
C15-C20 *REFLAB metode 1:2010 v.2 GC-FID*	< 5	< 5	< 5	< 5	< 5	mg/kg ts.	5	30	
C20-C35 *REFLAB metode 1:2010 v.2 GC-FID*	22	48	< 5	7,0	5,9	mg/kg ts.	5	30	
Sum (C10-C20) *REFLAB metode 1:2010 v.2 GC-FID*	#	#	#	#	#	mg/kg ts.			
Sum (C6H6-C35) *REFLAB metode 1:2010 v.2 GC-FID*	26	51	2,2	10	5,9	mg/kg ts.			
PAH-forbindelser									
Fluoranthen *REFLAB metode 4: 2008 v.2 GC-MS*	0,21	0,16	0,14	0,63	0,42	mg/kg ts.	0,01	40	
Benzo(b+j+k)fluoranthen *REFLAB metode 4: 2008 v.2 GC-MS*	0,23	0,18	0,15	0,48	0,33	mg/kg ts.	0,01	40	
Benzo(a)pyren *REFLAB metode 4: 2008 v.2 GC-MS*	0,14	0,10	0,091	0,29	0,21	mg/kg ts.	0,01	40	
Indeno(1,2,3-cd)pyren *REFLAB metode 4: 2008 v.2 GC-MS*	0,083	0,059	0,059	0,16	0,12	mg/kg ts.	0,01	40	
Dibenz(a,h)anthracen *REFLAB metode 4: 2008 v.2 GC-MS*	0,026	0,016	0,014	0,044	0,029	mg/kg ts.	0,01	40	

Prøvningsresultaterne gælder udelukkende for de(n) undersøgte prøve(r).
Rapporten må ikke gengives, undtagen i sin helhed, uden prøvningslaboratoriets skriftlige godkendelse.

SamplePDF - side 1031 af 1074

Dokument navn: Rapport AR-24-VL-01005071-01 att Lars Bjørn Hansen, Modtaget 02-02-2024 (2420296, Nordic Waste) (AR-24-VL-01005071-01_0.pdf)
Hører til sagsnummer: 09.00.00-100-1-24
Registreringsdato: 5. februar 2024

eurofins | VBM Laboratoriet
INDUSTRIVEJ 1
DK-9440 AABYBRO
TLF: +45 98 21 32 00
FAX: +45 98 21 34 54
SH-aabybro@etn.eurofins.com

AMS-Akut Miljø Service ApS
Mejlbyvej 45
8250 Egå
Att.: Lars Bjørn Hansen

Rapportnr.:	AR-24-VL-01005071-01
Batchnr.:	EUAA59-24005071
Kundenr.:	VL0000662
Rapportdato:	05.02.2024

Analyserapport

Sagsnr.:	2420296
Sagsnavn:	Nordic Waste
Prøvetype:	Jord
Prøvetager:	LBH
Modt. dato:	02.02.2024
Analyseperiode:	- 05.02.2024

Lab prøvenr:	**862-2024-00507106**	**862-2024-00507107**	**862-2024-00507108**	**862-2024-00507109**	**862-2024-00507110**	**Enhed**	**DL**	**Urel(%)** ¤)
Prøve ID:	1691	1692	1693	1694	1695			
Prøvemærke:	Mile	Mile	Mile	Mile	Mile			
Prøvedybde m u.t.:	Bl. prøve	Bl. prøve	Bl. prøve	Bl. prøve	Bl. prøve			
Sum af 7 PAH'er *REFLAB metode 4: 2008 v.2 GC-MS*	0,70	0,52	0,45	1,6	1,1	mg/kg ts.		
Klassificering iht. BEK nr 1452	UK	1	UK	UK	1			

Underleverandør:
A: Underleverandør (DS EN ISO/IEC 17025 DANAK 168)

Prøvningsresultaterne gælder udelukkende for de(n) undersøgte prøve(r).
Rapporten må ikke gengives, undtagen i sin helhed, uden prøvningslaboratoriets skriftlige godkendelse.

SamplePDF - side 1032 af 1074

Dokument navn: Rapport AR-24-VL-01005071-01 att Lars Bjørn Hansen, Modtaget 02-02-2024 (2420296, Nordic Waste) (AR-24-VL-01005071-01_0.pdf)
Hører til sagsnummer: 09.00.00-100-1-24
Registreringsdato: 5. februar 2024

eurofins | VBM Laboratoriet
ilac-MRA DANAK TEST Reg. nr. 179
INDUSTRIVEJ 1
DK-9440 AABYBRO
TLF: +45 98 21 32 00
FAX: +45 98 21 34 54
SH-aabybro@etn.eurofins.com

AMS-Akut Miljø Service ApS
Mejlbyvej 45
8250 Egå
Att.: Lars Bjørn Hansen

Rapportnr.:	AR-24-VL-01005071-01
Batchnr.:	EUAA59-24005071
Kundenr.:	VL0000662
Rapportdato:	05.02.2024

Analyserapport

Sagsnr.:	2420296	
Sagsnavn:	Nordic Waste	
Prøvetype:	Jord	
Prøvetager:		LBH
Modt. dato:	02.02.2024	
Analyseperiode:	- 05.02.2024	

Lab prøvenr:	**862-2024-00507111**	**862-2024-00507112**	**862-2024-00507113**	**862-2024-00507114**	**862-2024-00507115**	**Enhed**	**DL**	**Urel(%)**	¤)
Prøve ID:	1696	1697	1698	1699	1700				
Prøvemærke:	Mile	Mile	Mile	Mile	Mile				
Prøvedybde m u.t.:	Bl. prøve	Bl. prøve	Bl. prøve	Bl. prøve	Bl. prøve				
Tørstof *DS/EN 15934:2012 A Gravimetrisk*	67	67	68	57	56	%	1	15	
Metaller									
Arsen (As) *EN/ISO 15587-2:2003, DS/EN 16170:2016 mod. Beregning*	10	9,3	7,8	9,4	12	mg/kg ts.	0,5	30	
Barium (Ba) *DS 259:2003, SM 3120 ICP-OES*	75	130	68	59	86	mg/kg ts.	1	30	A
Bly (Pb) *EN/ISO 15587-2:2003, DS/EN 16170:2016 mod. Beregning*	6,8	12	8,2	6,8	12	mg/kg ts.	1	30	
Cadmium (Cd) *EN/ISO 15587-2:2003, DS/EN 16170:2016 mod. Beregning*	0,34	0,24	0,18	0,21	0,36	mg/kg ts.	0,02	30	
Chrom (Cr) *EN/ISO 15587-2:2003, DS/EN 16170:2016 mod. Beregning*	45	39	33	52	38	mg/kg ts.	1	30	
Kobber (Cu) *EN/ISO 15587-2:2003, DS/EN 16170:2016 mod. Beregning*	41	34	22	51	55	mg/kg ts.	1	30	
Kviksølv (Hg) *EN/ISO 15587-2:2003, DS/EN 16175-1:2016mod. CV-AAS*	0,079	0,057	0,031	0,063	0,066	mg/kg ts.	0,01	30	
Molybdæn (Mo) *DS 259:2003, SM 3120 ICP-OES*	< 1	< 1	< 1	< 1	< 1	mg/kg ts.	1	30	A
Nikkel (Ni) *EN/ISO 15587-2:2003, DS/EN 16170:2016 mod. Beregning*	61	49	32	69	52	mg/kg ts.	0,5	30	
Selen (Se) *EN ISO 15587-2:2003/DS EN 16171:2016 mod. ICP-MS*	0,75	0,54	< 0,5	0,60	0,89	mg/kg ts.	0,5	30	*A
Zink (Zn) *EN/ISO 15587-2:2003, DS/EN 16170:2016 mod. Beregning*	140	85	65	91	110	mg/kg ts.	2	30	
Kulbrinter									
C6H6-C10 *REFLAB metode 1:2010 v.2 GC-FID*	2,2	6,0	2,2	3,5	2,9	mg/kg ts.	2	30	
C10-C15 *REFLAB metode 1:2010 v.2 GC-FID*	< 5	< 5	< 5	< 5	< 5	mg/kg ts.	5	30	
C15-C20 *REFLAB metode 1:2010 v.2 GC-FID*	< 5	5,7	< 5	9,1	< 5	mg/kg ts.	5	30	
C20-C35 *REFLAB metode 1:2010 v.2 GC-FID*	23	89	29	88	23	mg/kg ts.	5	30	
Sum (C10-C20) *REFLAB metode 1:2010 v.2 GC-FID*	#	5,7	#	9,1	#	mg/kg ts.			
Sum (C6H6-C35) *REFLAB metode 1:2010 v.2 GC-FID*	25	100	31	100	25	mg/kg ts.			
PAH-forbindelser									
Fluoranthen *REFLAB metode 4: 2008 v.2 GC-MS*	0,052	0,091	0,36	0,91	1,5	mg/kg ts.	0,01	40	
Benzo(b+j+k)fluoranthen *REFLAB metode 4: 2008 v.2 GC-MS*	0,052	0,094	0,36	0,58	0,90	mg/kg ts.	0,01	40	
Benzo(a)pyren *REFLAB metode 4: 2008 v.2 GC-MS*	0,03	0,051	0,22	0,38	0,53	mg/kg ts.	0,01	40	
Indeno(1,2,3-cd)pyren *REFLAB metode 4: 2008 v.2 GC-MS*	0,019	0,026	0,13	0,19	0,31	mg/kg ts.	0,01	40	
Dibenz(a,h)anthracen *REFLAB metode 4: 2008 v.2 GC-MS*	< 0,01	< 0,01	0,036	0,061	0,07	mg/kg ts.	0,01	40	

Dokument navn: Rapport AR-24-VL-01005071-01 att Lars Bjørn Hansen, Modtaget 02-02-2024 (2420296, Nordic Waste) (AR-24-VL-01005071-01_0.pdf)
Hører til sagsnummer: 09.00.00-100-1-24
Registreringsdato: 5. februar 2024

eurofins | VBM Laboratoriet
INDUSTRIVEJ 1
DK-9440 AABYBRO
TLF: +45 98 21 32 00
FAX: +45 98 21 34 54
SH-aabybro@etn.eurofins.com

AMS-Akut Miljø Service ApS
Mejlbyvej 45
8250 Egå
Att.: Lars Bjørn Hansen

Rapportnr.:	AR-24-VL-01005071-01
Batchnr.:	EUAA59-24005071
Kundenr.:	VL0000662
Rapportdato:	05.02.2024

Analyserapport

Sagsnr.:	2420296
Sagsnavn:	Nordic Waste
Prøvetype:	Jord
Prøvetager:	LBH
Modt. dato:	02.02.2024
Analyseperiode:	- 05.02.2024

Lab prøvenr:	**862-2024-00507111**	**862-2024-00507112**	**862-2024-00507113**	**862-2024-00507114**	**862-2024-00507115**	**Enhed**	**DL**	**Urel(%)** ¤)
Prøve ID:	1696	1697	1698	1699	1700			
Prøvemærke:	Mile	Mile	Mile	Mile	Mile			
Prøvedybde m u.t.:	Bl. prøve	Bl. prøve	Bl. prøve	Bl. prøve	Bl. prøve			
Sum af 7 PAH'er *REFLAB metode 4: 2008 v.2 GC-MS*	0,15	0,26	1,1	2,1	3,3	mg/kg ts.		
Klassificering iht. BEK nr 1452	UK	UK	UK	UK	UK			

Underleverandør:
A: Underleverandør (DS EN ISO/IEC 17025 DANAK 168)

00507112 Prøvekommentar:
Indeholder kulbrinter med et kogepunktsområde som asfalt/bitumen/fuelolie.
Ud fra kromatogrammet vurderes det, at der kan være indhold af naturligt forekommende kulbrinter.

00507114 Prøvekommentar:
Indeholder kulbrinter med et kogepunktsområde som asfalt/bitumen/fuelolie og tjære.
Ud fra kromatogrammet vurderes det, at der kan være indhold af naturligt forekommende kulbrinter.

Dokument navn: Rapport AR-24-VL-01005071-01 att Lars Bjørn Hansen, Modtaget 02-02-2024 (2420296, Nordic Waste) (AR-24-VL-01005071-01_0.pdf)
Hører til sagsnummer: 09.00.00-100-1-24
Registreringsdato: 5. februar 2024

eurofins | VBM Laboratoriet
ilac-MRA DANAK TEST Reg. nr. 179
INDUSTRIVEJ 1
DK-9440 AABYBRO
TLF: +45 98 21 32 00
FAX: +45 98 21 34 54
SH-aabybro@etn.eurofins.com

AMS-Akut Miljø Service ApS
Mejlbyvej 45
8250 Egå
Att.: Lars Bjørn Hansen

Rapportnr.:	AR-24-VL-01005071-01
Batchnr.:	EUAA59-24005071
Kundenr.:	VL0000662
Rapportdato:	05.02.2024

Analyserapport

Sagsnr.:	2420296	
Sagsnavn:	Nordic Waste	
Prøvetype:	Jord	
Prøvetager:		LBH
Modt. dato:	02.02.2024	
Analyseperiode:	- 05.02.2024	

Lab prøvenr:	**862-2024-00507116**	**862-2024-00507117**	**862-2024-00507118**	**862-2024-00507119**	**862-2024-00507120**	**Enhed**	**DL**	**Urel(%)**	¤)
Prøve ID:	1701	1702	1703	1704	1705				
Prøvemærke:	Mile	Mile	Mile	Mile	Mile				
Prøvedybde m u.t.:	Bl. prøve	Bl. prøve	Bl. prøve	Bl. prøve	Bl. prøve				
Tørstof *DS/EN 15934:2012 A Gravimetrisk*	75	56	65	62	64	%	1	15	
Metaller									
Arsen (As) *EN/ISO 15587-2:2003, DS/EN 16170:2016 mod. Beregning*	6,4	7,5	6,3	6,1	8,7	mg/kg ts.	0,5	30	
Barium (Ba) *DS 259:2003, SM 3120 ICP-OES*	59	87	140	51	160	mg/kg ts.	1	30	A
Bly (Pb) *EN/ISO 15587-2:2003, DS/EN 16170:2016 mod. Beregning*	8,3	10	7,4	7,6	8,1	mg/kg ts.	1	30	
Cadmium (Cd) *EN/ISO 15587-2:2003, DS/EN 16170:2016 mod. Beregning*	0,39	0,21	0,17	0,18	0,22	mg/kg ts.	0,02	30	
Chrom (Cr) *EN/ISO 15587-2:2003, DS/EN 16170:2016 mod. Beregning*	27	39	30	41	40	mg/kg ts.	1	30	
Kobber (Cu) *EN/ISO 15587-2:2003, DS/EN 16170:2016 mod. Beregning*	22	40	29	53	38	mg/kg ts.	1	30	
Kviksølv (Hg) *EN/ISO 15587-2:2003, DS/EN 16175-1:2016mod. CV-AAS*	0,027	0,047	0,038	0,043	0,045	mg/kg ts.	0,01	30	
Molybdæn (Mo) *DS 259:2003, SM 3120 ICP-OES*	< 1	< 1	< 1	< 1	< 1	mg/kg ts.	1	30	A
Nikkel (Ni) *EN/ISO 15587-2:2003, DS/EN 16170:2016 mod. Beregning*	31	55	38	53	56	mg/kg ts.	0,5	30	
Selen (Se) *EN ISO 15587-2:2003/DS EN 16171:2016 mod. ICP-MS*	0,70	0,52	< 0,5	0,60	0,83	mg/kg ts.	0,5	30	*A
Zink (Zn) *EN/ISO 15587-2:2003, DS/EN 16170:2016 mod. Beregning*	51	100	57	82	75	mg/kg ts.	2	30	
Kulbrinter									
C6H6-C10 *REFLAB metode 1:2010 v.2 GC-FID*	< 2	5,1	< 2	2,1	< 2	mg/kg ts.	2	30	
C10-C15 *REFLAB metode 1:2010 v.2 GC-FID*	< 5	< 5	< 5	< 5	< 5	mg/kg ts.	5	30	
C15-C20 *REFLAB metode 1:2010 v.2 GC-FID*	< 5	< 5	< 5	< 5	< 5	mg/kg ts.	5	30	
C20-C35 *REFLAB metode 1:2010 v.2 GC-FID*	13	15	19	30	22	mg/kg ts.	5	30	
Sum (C10-C20) *REFLAB metode 1:2010 v.2 GC-FID*	#	#	#	#	#	mg/kg ts.			
Sum (C6H6-C35) *REFLAB metode 1:2010 v.2 GC-FID*	13	20	19	32	22	mg/kg ts.			
PAH-forbindelser									
Fluoranthen *REFLAB metode 4: 2008 v.2 GC-MS*	0,047	0,029	0,16	0,93	0,071	mg/kg ts.	0,01	40	
Benzo(b+j+k)fluoranthen *REFLAB metode 4: 2008 v.2 GC-MS*	0,05	0,034	0,16	1,1	0,066	mg/kg ts.	0,01	40	
Benzo(a)pyren *REFLAB metode 4: 2008 v.2 GC-MS*	0,028	0,02	0,095	0,73	0,039	mg/kg ts.	0,01	40	
Indeno(1,2,3-cd)pyren *REFLAB metode 4: 2008 v.2 GC-MS*	0,018	0,012	0,056	0,33	0,023	mg/kg ts.	0,01	40	
Dibenz(a,h)anthracen *REFLAB metode 4: 2008 v.2 GC-MS*	< 0,01	< 0,01	0,014	0,077	< 0,01	mg/kg ts.	0,01	40	

Dokument navn: Rapport AR-24-VL-01005071-01 att Lars Bjørn Hansen, Modtaget 02-02-2024 (2420296, Nordic Waste) (AR-24-VL-01005071-01_0.pdf)
Hører til sagsnummer: 09.00.00-100-1-24
Registreringsdato: 5. februar 2024

eurofins | VBM Laboratoriet
INDUSTRIVEJ 1
DK-9440 AABYBRO
TLF: +45 98 21 32 00
FAX: +45 98 21 34 54
SH-aabybro@etn.eurofins.com

AMS-Akut Miljø Service ApS
Mejlbyvej 45
8250 Egå
Att.: Lars Bjørn Hansen

Rapportnr.:	AR-24-VL-01005071-01
Batchnr.:	EUAA59-24005071
Kundenr.:	VL0000662
Rapportdato:	05.02.2024

Analyserapport

Sagsnr.:	2420296	
Sagsnavn:	Nordic Waste	
Prøvetype:	Jord	
Prøvetager:		LBH
Modt. dato:	02.02.2024	
Analyseperiode:	- 05.02.2024	

Lab prøvenr:	**862-2024-00507116**	**862-2024-00507117**	**862-2024-00507118**	**862-2024-00507119**	**862-2024-00507120**	**Enhed**	**DL**	**Urel(%)** ¤)
Prøve ID:	1701	1702	1703	1704	1705			
Prøvemærke:	Mile	Mile	Mile	Mile	Mile			
Prøvedybde m u.t.:	Bl. prøve	Bl. prøve	Bl. prøve	Bl. prøve	Bl. prøve			
Sum af 7 PAH'er *REFLAB metode 4: 2008 v.2 GC-MS*	0,14	0,095	0,49	3,2	0,20	mg/kg ts.		
Klassificering iht. BEK nr 1452	UK	UK	UK	UK	UK			

Underleverandør:
A: Underleverandør (DS EN ISO/IEC 17025 DANAK 168)

Dokumentnavn: Rapport AR-24-VL-01005071-01 att Lars Bjørn Hansen, Modtaget 02-02-2024 (2420296, Nordic Waste) (AR-24-VL-01005071-01_0.pdf)
Hører til sagsnummer: 09.00.00-100-1-24
Registreringsdato: 5. februar 2024

eurofins | VBM Laboratoriet
ilac-MRA DANAK TEST Reg. nr. 179
INDUSTRIVEJ 1
DK-9440 AABYBRO
TLF: +45 98 21 32 00
FAX: +45 98 21 34 54
SH-aabybro@etn.eurofins.com

AMS-Akut Miljø Service ApS
Mejlbyvej 45
8250 Egå
Att.: Lars Bjørn Hansen

Rapportnr.:	AR-24-VL-01005071-01
Batchnr.:	EUAA59-24005071
Kundenr.:	VL0000662
Rapportdato:	05.02.2024

Analyserapport

Sagsnr.:	2420296	
Sagsnavn:	Nordic Waste	
Prøvetype:	Jord	
Prøvetager:		LBH
Modt. dato:	02.02.2024	
Analyseperiode:	- 05.02.2024	

Lab prøvenr:	**862-2024-00507121**	**862-2024-00507122**	**862-2024-00507123**	**862-2024-00507124**	**862-2024-00507125**	**Enhed**	**DL**	**Urel(%)**	¤)
Prøve ID:	1706	1707	1708	1709	1710				
Prøvemærke:	Mile	Mile	Mile	Mile	Mile				
Prøvedybde m u.t.:	Bl. prøve	Bl. prøve	Bl. prøve	Bl. prøve	Bl. prøve				
Tørstof *DS/EN 15934:2012 A Gravimetrisk*	71	65	65	81	67	%	1	15	
Metaller									
Arsen (As) *EN/ISO 15587-2:2003, DS/EN 16170:2016 mod. Beregning*	6,3	8,2	12	5,8	8,8	mg/kg ts.	0,5	30	
Barium (Ba) *DS 259:2003, SM 3120 ICP-OES*	76	140	240	97	110	mg/kg ts.	1	30	A
Bly (Pb) *EN/ISO 15587-2:2003, DS/EN 16170:2016 mod. Beregning*	9,6	6,4	6,6	12	8,9	mg/kg ts.	1	30	
Cadmium (Cd) *EN/ISO 15587-2:2003, DS/EN 16170:2016 mod. Beregning*	0,21	0,17	0,29	0,26	0,21	mg/kg ts.	0,02	30	
Chrom (Cr) *EN/ISO 15587-2:2003, DS/EN 16170:2016 mod. Beregning*	21	37	43	25	35	mg/kg ts.	1	30	
Kobber (Cu) *EN/ISO 15587-2:2003, DS/EN 16170:2016 mod. Beregning*	120	38	49	34	37	mg/kg ts.	1	30	
Kviksølv (Hg) *EN/ISO 15587-2:2003, DS/EN 16175-1:2016mod. CV-AAS*	0,065	0,041	0,054	0,046	0,058	mg/kg ts.	0,01	30	
Molybdæn (Mo) *DS 259:2003, SM 3120 ICP-OES*	< 1	< 1	< 1	1,1	< 1	mg/kg ts.	1	30	A
Nikkel (Ni) *EN/ISO 15587-2:2003, DS/EN 16170:2016 mod. Beregning*	27	52	72	22	49	mg/kg ts.	0,5	30	
Selen (Se) *EN ISO 15587-2:2003/DS EN 16171:2016 mod. ICP-MS*	< 0,5	0,65	0,84	1,1	0,78	mg/kg ts.	0,5	30	*A
Zink (Zn) *EN/ISO 15587-2:2003, DS/EN 16170:2016 mod. Beregning*	140	72	86	75	85	mg/kg ts.	2	30	
Kulbrinter									
C6H6-C10 *REFLAB metode 1:2010 v.2 GC-FID*	< 2	3,4	< 2	< 2	3,1	mg/kg ts.	2	30	
C10-C15 *REFLAB metode 1:2010 v.2 GC-FID*	< 5	< 5	< 5	< 5	< 5	mg/kg ts.	5	30	
C15-C20 *REFLAB metode 1:2010 v.2 GC-FID*	< 5	< 5	< 5	< 5	8,0	mg/kg ts.	5	30	
C20-C35 *REFLAB metode 1:2010 v.2 GC-FID*	23	25	< 5	< 5	240	mg/kg ts.	5	30	
Sum (C10-C20) *REFLAB metode 1:2010 v.2 GC-FID*	#	#	#	#	8,0	mg/kg ts.			
Sum (C6H6-C35) *REFLAB metode 1:2010 v.2 GC-FID*	23	28	#	#	250	mg/kg ts.			
PAH-forbindelser									
Fluoranthen *REFLAB metode 4: 2008 v.2 GC-MS*	0,093	0,031	0,039	0,99	0,073	mg/kg ts.	0,01	40	
Benzo(b+j+k)fluoranthen *REFLAB metode 4: 2008 v.2 GC-MS*	0,082	0,034	0,038	0,82	0,067	mg/kg ts.	0,01	40	
Benzo(a)pyren *REFLAB metode 4: 2008 v.2 GC-MS*	0,051	0,021	0,023	0,50	0,039	mg/kg ts.	0,01	40	
Indeno(1,2,3-cd)pyren *REFLAB metode 4: 2008 v.2 GC-MS*	0,027	0,012	0,014	0,26	0,022	mg/kg ts.	0,01	40	
Dibenz(a,h)anthracen *REFLAB metode 4: 2008 v.2 GC-MS*	< 0,01	< 0,01	< 0,01	0,074	< 0,01	mg/kg ts.	0,01	40	

Dokument navn: Rapport AR-24-VL-01005071-01 att Lars Bjørn Hansen, Modtaget 02-02-2024 (2420296, Nordic Waste) (AR-24-VL-01005071-01_0.pdf)
Hører til sagsnummer: 09.00.00-100-1-24
Registreringsdato: 5. februar 2024

eurofins | VBM Laboratoriet
INDUSTRIVEJ 1
DK-9440 AABYBRO
TLF: +45 98 21 32 00
FAX: +45 98 21 34 54
SH-aabybro@etn.eurofins.com

AMS-Akut Miljø Service ApS
Mejlbyvej 45
8250 Egå
Att.: Lars Bjørn Hansen

Rapportnr.:	AR-24-VL-01005071-01
Batchnr.:	EUAA59-24005071
Kundenr.:	VL0000662
Rapportdato:	05.02.2024

Analyserapport

Sagsnr.:	2420296	
Sagsnavn:	Nordic Waste	
Prøvetype:	Jord	
Prøvetager:		LBH
Modt. dato:	02.02.2024	
Analyseperiode:	- 05.02.2024	

Lab prøvenr:	**862-2024-00507121**	**862-2024-00507122**	**862-2024-00507123**	**862-2024-00507124**	**862-2024-00507125**	**Enhed**	**DL**	**Urel(%)** ¤)
Prøve ID:	1706	1707	1708	1709	1710			
Prøvemærke:	Mile	Mile	Mile	Mile	Mile			
Prøvedybde m u.t.:	Bl. prøve	Bl. prøve	Bl. prøve	Bl. prøve	Bl. prøve			
Sum af 7 PAH'er *REFLAB metode 4: 2008 v.2 GC-MS*	0,25	0,097	0,11	2,6	0,20	mg/kg ts.		
Klassificering iht. BEK nr 1452	1	UK	UK	2	UK			

Underleverandør:
A: Underleverandør (DS EN ISO/IEC 17025 DANAK 168)

00507125 Prøvekommentar:
Indeholder kulbrinter med et kogepunktsområde som asfalt/bitumen/fuelolie og tjære.
Ud fra kromatogrammet vurderes det, at der kan være indhold af naturligt forekommende kulbrinter.

Dokument navn: Rapport AR-24-VL-01005071-01 att Lars Bjørn Hansen, Modtaget 02-02-2024 (2420296, Nordic Waste) (AR-24-VL-01005071-01_0.pdf)
Hører til sagsnummer: 09.00.00-100-1-24
Registreringsdato: 5. februar 2024

eurofins | VBM Laboratoriet
ilac-MRA DANAK TEST Reg. nr. 179
INDUSTRIVEJ 1
DK-9440 AABYBRO
TLF: +45 98 21 32 00
FAX: +45 98 21 34 54
SH-aabybro@etn.eurofins.com

AMS-Akut Miljø Service ApS
Mejlbyvej 45
8250 Egå
Att.: Lars Bjørn Hansen

Rapportnr.:	AR-24-VL-01005071-01
Batchnr.:	EUAA59-24005071
Kundenr.:	VL0000662
Rapportdato:	05.02.2024

Analyserapport

Sagsnr.:	2420296	
Sagsnavn:	Nordic Waste	
Prøvetype:	Jord	
Prøvetager:		LBH
Modt. dato:	02.02.2024	
Analyseperiode:	- 05.02.2024	

Lab prøvenr:	**862-2024-00507126**	**862-2024-00507127**	**862-2024-00507128**	**862-2024-00507129**	**862-2024-00507130**	**Enhed**	**DL**	**Urel(%)**	¤)
Prøve ID:	1711	1712	1713	1714	1715				
Prøvemærke:	Mile	Mile	Mile	Mile	Mile				
Prøvedybde m u.t.:	Bl. prøve	Bl. prøve	Bl. prøve	Bl. prøve	Bl. prøve				
Tørstof *DS/EN 15934:2012 A Gravimetrisk*	61	57	56	64	60	%	1	15	
Metaller									
Arsen (As) *EN/ISO 15587-2:2003, DS/EN 16170:2016 mod. Beregning*	7,7	9,8	11	5,4	8,5	mg/kg ts.	0,5	30	
Barium (Ba) *DS 259:2003, SM 3120 ICP-OES*	210	120	79	45	51	mg/kg ts.	1	30	A
Bly (Pb) *EN/ISO 15587-2:2003, DS/EN 16170:2016 mod. Beregning*	5,8	6,4	5,5	4,8	4,5	mg/kg ts.	1	30	
Cadmium (Cd) *EN/ISO 15587-2:2003, DS/EN 16170:2016 mod. Beregning*	0,26	0,23	0,14	0,14	0,12	mg/kg ts.	0,02	30	
Chrom (Cr) *EN/ISO 15587-2:2003, DS/EN 16170:2016 mod. Beregning*	38	45	48	33	45	mg/kg ts.	1	30	
Kobber (Cu) *EN/ISO 15587-2:2003, DS/EN 16170:2016 mod. Beregning*	45	49	48	32	41	mg/kg ts.	1	30	
Kviksølv (Hg) *EN/ISO 15587-2:2003, DS/EN 16175-1:2016mod. CV-AAS*	0,048	0,047	0,048	0,039	0,041	mg/kg ts.	0,01	30	
Molybdæn (Mo) *DS 259:2003, SM 3120 ICP-OES*	< 1	< 1	< 1	< 1	< 1	mg/kg ts.	1	30	A
Nikkel (Ni) *EN/ISO 15587-2:2003, DS/EN 16170:2016 mod. Beregning*	61	63	71	43	62	mg/kg ts.	0,5	30	
Selen (Se) *EN ISO 15587-2:2003/DS EN 16171:2016 mod. ICP-MS*	1,7	0,63	0,51	0,60	0,91	mg/kg ts.	0,5	30	*A
Zink (Zn) *EN/ISO 15587-2:2003, DS/EN 16170:2016 mod. Beregning*	77	75	81	82	62	mg/kg ts.	2	30	
Kulbrinter									
C6H6-C10 *REFLAB metode 1:2010 v.2 GC-FID*	2,8	2,1	< 2	2,3	< 2	mg/kg ts.	2	30	
C10-C15 *REFLAB metode 1:2010 v.2 GC-FID*	< 5	< 5	< 5	< 5	< 5	mg/kg ts.	5	30	
C15-C20 *REFLAB metode 1:2010 v.2 GC-FID*	< 5	< 5	< 5	< 5	< 5	mg/kg ts.	5	30	
C20-C35 *REFLAB metode 1:2010 v.2 GC-FID*	32	6,3	28	6,2	< 5	mg/kg ts.	5	30	
Sum (C10-C20) *REFLAB metode 1:2010 v.2 GC-FID*	#	#	#	#	#	mg/kg ts.			
Sum (C6H6-C35) *REFLAB metode 1:2010 v.2 GC-FID*	35	8,4	28	8,6	#	mg/kg ts.			
PAH-forbindelser									
Fluoranthen *REFLAB metode 4: 2008 v.2 GC-MS*	0,10	0,85	0,012	0,017	0,21	mg/kg ts.	0,01	40	
Benzo(b+j+k)fluoranthen *REFLAB metode 4: 2008 v.2 GC-MS*	0,11	0,61	0,014	0,015	0,22	mg/kg ts.	0,01	40	
Benzo(a)pyren *REFLAB metode 4: 2008 v.2 GC-MS*	0,061	0,37	< 0,01	< 0,01	0,13	mg/kg ts.	0,01	40	
Indeno(1,2,3-cd)pyren *REFLAB metode 4: 2008 v.2 GC-MS*	0,036	0,18	< 0,01	< 0,01	0,085	mg/kg ts.	0,01	40	
Dibenz(a,h)anthracen *REFLAB metode 4: 2008 v.2 GC-MS*	0,01	0,053	< 0,01	< 0,01	0,017	mg/kg ts.	0,01	40	

SamplePDF - side 1039 af 1074

Rapporten må ikke gengives, undtagen i sin helhed, uden prøvningslaboratoriets skriftlige godkendelse.

Dokument navn: Rapport AR-24-VL-01005071-01 att Lars Bjørn Hansen, Modtaget 02-02-2024 (2420296, Nordic Waste) (AR-24-VL-01005071-01_0.pdf)
Hører til sagsnummer: 09.00.00-100-1-24
Registreringsdato: 5. februar 2024

eurofins | VBM Laboratoriet
INDUSTRIVEJ 1
DK-9440 AABYBRO
TLF: +45 98 21 32 00
FAX: +45 98 21 34 54
SH-aabybro@etn.eurofins.com

AMS-Akut Miljø Service ApS
Mejlbyvej 45
8250 Egå
Att.: Lars Bjørn Hansen

Rapportnr.:	AR-24-VL-01005071-01
Batchnr.:	EUAA59-24005071
Kundenr.:	VL0000662
Rapportdato:	05.02.2024

Analyserapport

Sagsnr.:	2420296	
Sagsnavn:	Nordic Waste	
Prøvetype:	Jord	
Prøvetager:		LBH
Modt. dato:	02.02.2024	
Analyseperiode:	- 05.02.2024	

Lab prøvenr:	**862-2024-00507126**	**862-2024-00507127**	**862-2024-00507128**	**862-2024-00507129**	**862-2024-00507130**	**Enhed**	**DL**	**Urel(%)** ¤)
Prøve ID:	1711	1712	1713	1714	1715			
Prøvemærke:	Mile	Mile	Mile	Mile	Mile			
Prøvedybde m u.t.:	Bl. prøve	Bl. prøve	Bl. prøve	Bl. prøve	Bl. prøve			
Sum af 7 PAH'er *REFLAB metode 4: 2008 v.2 GC-MS*	0,32	2,1	0,026	0,032	0,67	mg/kg ts.		
Klassificering iht. BEK nr 1452	UK	UK	UK	UK	UK			

Underleverandør:
A: Underleverandør (DS EN ISO/IEC 17025 DANAK 168)

SamplePDF - side 1040 af 1074
Rapporten må ikke gengives, undtagen i sin helhed, uden prøvningslaboratoriets skriftlige godkendelse.

Dokument navn: Rapport AR-24-VL-01005071-01 att Lars Bjørn Hansen, Modtaget 02-02-2024 (2420296, Nordic Waste) (AR-24-VL-01005071-01_0.pdf)
Hører til sagsnummer: 09.00.00-100-1-24
Registreringsdato: 5. februar 2024

eurofins | VBM Laboratoriet
ilac-MRA DANAK TEST Reg. nr. 179
INDUSTRIVEJ 1
DK-9440 AABYBRO
TLF: +45 98 21 32 00
FAX: +45 98 21 34 54
SH-aabybro@etn.eurofins.com

AMS-Akut Miljø Service ApS
Mejlbyvej 45
8250 Egå
Att.: Lars Bjørn Hansen

Rapportnr.:	AR-24-VL-01005071-01
Batchnr.:	EUAA59-24005071
Kundenr.:	VL0000662
Rapportdato:	05.02.2024

Analyserapport

Sagsnr.:	2420296	
Sagsnavn:	Nordic Waste	
Prøvetype:	Jord	
Prøvetager:		LBH
Modt. dato:	02.02.2024	
Analyseperiode:	- 05.02.2024	

Lab prøvenr:	**862-2024-00507131**	**Enhed**	**DL**	**Urel(%)**	¤)
Prøve ID:	1716				
Prøvemærke:	Mile				
Prøvedybde m u.t.:	Bl. prøve				
Tørstof *DS/EN 15934:2012 A Gravimetrisk*	69	%	1	15	
Metaller					
Arsen (As) *EN/ISO 15587-2:2003, DS/EN 16170:2016 mod. Beregning*	10	mg/kg ts.	0,5	30	
Barium (Ba) *DS 259:2003, SM 3120 ICP-OES*	200	mg/kg ts.	1	30	A
Bly (Pb) *EN/ISO 15587-2:2003, DS/EN 16170:2016 mod. Beregning*	5,7	mg/kg ts.	1	30	
Cadmium (Cd) *EN/ISO 15587-2:2003, DS/EN 16170:2016 mod. Beregning*	0,19	mg/kg ts.	0,02	30	
Chrom (Cr) *EN/ISO 15587-2:2003, DS/EN 16170:2016 mod. Beregning*	43	mg/kg ts.	1	30	
Kobber (Cu) *EN/ISO 15587-2:2003, DS/EN 16170:2016 mod. Beregning*	48	mg/kg ts.	1	30	
Kviksølv (Hg) *EN/ISO 15587-2:2003, DS/EN 16175-1:2016mod. CV-AAS*	0,082	mg/kg ts.	0,01	30	
Molybdæn (Mo) *DS 259:2003, SM 3120 ICP-OES*	< 1	mg/kg ts.	1	30	A
Nikkel (Ni) *EN/ISO 15587-2:2003, DS/EN 16170:2016 mod. Beregning*	63	mg/kg ts.	0,5	30	
Selen (Se) *EN ISO 15587-2:2003/DS EN 16171:2016 mod. ICP-MS*	0,99	mg/kg ts.	0,5	30	*A
Zink (Zn) *EN/ISO 15587-2:2003, DS/EN 16170:2016 mod. Beregning*	61	mg/kg ts.	2	30	
Kulbrinter					
C6H6-C10 *REFLAB metode 1:2010 v.2 GC-FID*	< 2	mg/kg ts.	2	30	
C10-C15 *REFLAB metode 1:2010 v.2 GC-FID*	< 5	mg/kg ts.	5	30	
C15-C20 *REFLAB metode 1:2010 v.2 GC-FID*	< 5	mg/kg ts.	5	30	
C20-C35 *REFLAB metode 1:2010 v.2 GC-FID*	22	mg/kg ts.	5	30	
Sum (C10-C20) *REFLAB metode 1:2010 v.2 GC-FID*	#	mg/kg ts.			
Sum (C6H6-C35) *REFLAB metode 1:2010 v.2 GC-FID*	22	mg/kg ts.			
PAH-forbindelser					
Fluoranthen *REFLAB metode 4: 2008 v.2 GC-MS*	0,086	mg/kg ts.	0,01	40	
Benzo(b+j+k)fluoranthen *REFLAB metode 4: 2008 v.2 GC-MS*	0,091	mg/kg ts.	0,01	40	
Benzo(a)pyren *REFLAB metode 4: 2008 v.2 GC-MS*	0,049	mg/kg ts.	0,01	40	
Indeno(1,2,3-cd)pyren *REFLAB metode 4: 2008 v.2 GC-MS*	0,031	mg/kg ts.	0,01	40	
Dibenz(a,h)anthracen *REFLAB metode 4: 2008 v.2 GC-MS*	< 0,01	mg/kg ts.	0,01	40	

Prøvningsresultaterne gælder udelukkende for de(n) undersøgte prøve(r).
Rapporten må ikke gengives, undtagen i sin helhed, uden prøvningslaboratoriets skriftlige godkendelse.

SamlePDF - side 1041 af 1074

Dokument navn: Rapport AR-24-VL-01005071-01 att Lars Bjørn Hansen, Modtaget 02-02-2024 (2420296, Nordic Waste) (AR-24-VL-01005071-01_0.pdf)
Hører til sagsnummer: 09.00.00-100-1-24
Registreringsdato: 5. februar 2024

eurofins | VBM Laboratoriet
INDUSTRIVEJ 1
DK-9440 AABYBRO
TLF: +45 98 21 32 00
FAX: +45 98 21 34 54
SH-aabybro@etn.eurofins.com

AMS-Akut Miljø Service ApS
Mejlbyvej 45
8250 Egå
Att.: Lars Bjørn Hansen

Rapportnr.:	AR-24-VL-01005071-01
Batchnr.:	EUAA59-24005071
Kundenr.:	VL0000662
Rapportdato:	05.02.2024

Analyserapport

Sagsnr.:	2420296	
Sagsnavn:	Nordic Waste	
Prøvetype:	Jord	
Prøvetager:		LBH
Modt. dato:	02.02.2024	
Analyseperiode:	- 05.02.2024	

Lab prøvenr:	**862-2024-00507131**		**Enhed**	**DL**	**Urel(%)** ¤)
Prøve ID:	1716				
Prøvemærke:	Mile				
Prøvedybde m u.t.:	Bl. prøve				
Sum af 7 PAH'er *REFLAB metode 4: 2008 v.2 GC-MS*	0,26		mg/kg ts.		
Klassificering iht. BEK nr 1452	UK				

Underleverandør:
A: Underleverandør (DS EN ISO/IEC 17025 DANAK 168)

Batchkommentar:

"Sum af 7 PAH'er": Fluoranthen, Benz(b+j+k)fluoranthen, Benz(a)pyren, Indeno(1,2,3)pyren og Dibenz(a,h)anthracen.
Ekstraktionstiden for Reflab 1 analyser er 12 timer.
I henhold til Reflab1:2010 foretages en kvalitativ tolkning af chromatogrammet med angivelse af olietyper for prøver med et kulbrinteindhold over 100 mg/kg TS.
Med mindre andet er angivet, er REFLAB 1 ekstraktionen lavet på indsendte membranglas og REFLAB 4 ekstraktionen ud fra indsendte pose.
Forureningskategori foretages iht. Bek.1452 af 07/12/2015 "Bekendtgørelse om anmeldelse og dokumentation i forbindelse med flytning af jord" for de parametre, der er specificeret i bekendtgørelsens tabel 3. Kulbrinter, benzen og nikkel er ikke omfattet af bekendtgørelsens tabel 3, hvorfor kategorisering af disse vurderes af kommunalbestyrelsen. Således er kategoriseringen i denne rapport kun vejledende. Kategoriseringen for kulbrinter, benzen og nikkel foretages iht. "Liste over kvalitetskriterier i relation til forurenet jord", Miljøstyrelsen, 2018 og BEK 554 af 19/05/2010 "Bekendtgørelse om definition af lettere forurenet jord". "UK" angiver at forureningsniveauet ikke kan henføres til kategori 1 og 2 (uden for kategori).
Excel-ark med prøvningsresultaterne medsendes som bilag.

Kopi til:
Randers Kommune, Annemarie Dalsgaard Karlsen, Laksetorvet 1, 8900 Randers C

05.02.2024

Sabina Michela Nørgaard Baumann
Disponent Logistik / Kemiker Eurofins
Miljø A/S

Tegnforklaring:

<:	mindre end	*):	Ikke omfattet af akkrediteringen
>:	større end	i.p.:	ikke påvist
#:	ingen parametre er påvist	i.m.:	ikke målelig
DL:	Detektionsgrænse	¤):	udført af underleverandør

Urel (%): Ekspanderede relative måleusikkerhed med dækningsfaktor 2. For resultater på detektionsgrænseniveau kan usikkerheden være større end oplyst på rapporten.

Prøvningsresultaterne gælder udelukkende for de(n) undersøgte prøve(r).
Rapporten må ikke gengives, undtagen i sin helhed, uden prøvningslaboratoriets skriftlige godkendelse.
SamplePDF - side 1042 af 1074

Dokumentet er genereret af AR-Online (Jens Bjarn Hansen, Modtaget 02-02-2024 (2420296, Nordic Waste) (AllResults_AR-24-VL-01005071-01_0.pdf)
Hører til sagsnummer: 69

eurofins

Batch: EUAA59-24005071

Registrering: Sagsnavn: Nordic Waste
Sagsnummer/lokalitetsnr: 2420296
Udtagning: dato/initialer
Modtaget på laboratoriet: 02-02-2024
Rapport (seneste rapportrevision): 05-02-2024/AR-24-VL-01005071-01

Prøvenummer	862-2024-00507101	862-2024-00507102	862-2024-00507103	862-2024-00507104	862-2024-00507105	862-2024-00507106	862-2024-00507107	862-2024-00507108	862-2024-00507109	862-2024-00507110	862-2024-00507111	862-2024-00507112	862-2024-00507113	862-2024-00507114	862-2024-00507115	862-2024-00507116	862-2024-00507117	862-2024-00507118	862-2024-00507119	862-2024-00507120	862-2024-00507121	862-2024-00507122	862-2024-00507123	862-2024-00507124	862-2024-00507125	862-2024-00507126	862-2024-00507127	862-2024-00507128	862-2024-00507129	862-2024-00507130	862-2024-00507131
Prøve mærke	Mile/Bl. prøve	Mile/Bl. prøve	Mile/Bl. prøve	Mile/Bl. prøve	Mile/Bl. prøve	Mile/Bl. prøve	Mile/Bl. prøve	Mile/Bl. prøve	Mile/Bl. prøve	Mile/Bl. prøve	Mile/Bl. prøve	Mile/Bl. prøve	Mile/Bl. prøve	Mile/Bl. prøve	Mile/Bl. prøve	Mile/Bl. prøve	Mile/Bl. prøve	Mile/Bl. prøve	Mile/Bl. prøve	Mile/Bl. prøve	Mile/Bl. prøve	Mile/Bl. prøve	Mile/Bl. prøve	Mile/Bl. prøve	Mile/Bl. prøve	Mile/Bl. prøve	Mile/Bl. prøve	Mile/Bl. prøve	Mile/Bl. prøve	Mile/Bl. prøve	Mile/Bl. prøve	Mile/Bl. prøve	Mile/Bl. prøve
Kunde Ref.:	EUAA59-24005071	EUAA59-24005071	EUAA59-24005071	EUAA59-24005071	EUAA59-24005071	EUAA59-24005071	EUAA59-24005071	EUAA59-24005071	EUAA59-24005071	EUAA59-24005071	EUAA59-24005071	EUAA59-24005071	EUAA59-24005071	EUAA59-24005071	EUAA59-24005071	EUAA59-24005071	EUAA59-24005071	EUAA59-24005071	EUAA59-24005071	EUAA59-24005071	EUAA59-24005071	EUAA59-24005071	EUAA59-24005071	EUAA59-24005071	EUAA59-24005071	EUAA59-24005071	EUAA59-24005071	EUAA59-24005071	EUAA59-24005071	EUAA59-24005071	EUAA59-24005071	EUAA59-24005071	EUAA59-24005071	EUAA59-24005071

Komponent	Enhed	Resultat	Resultat	Resultat	Resultat	Resultat	Resultat	Resultat	Resultat	Resultat	Resultat	Resultat	Resultat	Resultat	Resultat	Resultat	Resultat	Resultat	Resultat	Resultat	Resultat	Resultat	Resultat	Resultat	Resultat	Resultat	Resultat	Resultat	Resultat	Resultat	Resultat	Resultat	Resultat	Resultat	Resultat
Tørstof	%	59	60	75	73	68	58	67	71	56	88	67	67	68	57	56	75	56	71	65	62	64	71	63	65	81	67	67	56	64	60	69
Arsen (As)	mg/kg ts.	7,4	27	4,8	7,3	4,1	8,4	6,7	9,1	15	3,9	10	9,3	7,8	9,4	12	6,4	7,5	6,3	6,1	8,7	6,3	8,2	12	5,8	8,8	7,7	9,8	11	5,4	8,5	10
Barium (Ba)	mg/kg ts.	140	310	96	160	59	88	100	68	75	140	75	130	68	59	86	59	87	140	51	160	76	140	240	97	110	210	120	79	45	51	200
Bly (Pb)	mg/kg ts.	6,8	6,5	23	21	6,5	4,1	19	10	7,5	19	6,8	12	8,2	6,8	12	8,3	10	7,4	7,6	8,1	9,6	6,4	6,6	12	8,9	5,8	6,4	5,5	4,8	4,5	5,7
Cadmium (Cd)	mg/kg ts.	0,52	0,27	0,2	0,39	0,22	0,29	0,24	0,34	0,39	0,17	0,34	0,24	0,18	0,21	0,36	0,39	0,21	0,17	0,18	0,22	0,21	0,17	0,29	0,26	0,21	0,26	0,23	0,14	0,14	0,12	0,19
Chrom (Cr)	mg/kg ts.	42	55	18	42	35	65	30	29	58	15	45	39	33	52	38	27	39	30	41	40	21	37	43	25	35	38	45	48	33	45	43
Kobber (Cu)	mg/kg ts.	44	51	37	48	30	50	31	34	58	27	41	34	22	51	55	22	40	29	53	38	120	38	49	34	37	45	49	46	32	41	48
Kviksølv (Hg)	mg/kg ts.	0,04	0,092	0,11	0,26	0,046	0,036	0,11	0,045	0,058	0,084	0,079	0,057	0,031	0,063	0,066	0,027	0,047	0,038	0,043	0,045	0,065	0,041	0,054	0,046	0,058	0,048	0,047	0,048	0,039	0,041	0,082
Molybdæn (Mo)	mg/kg ts.	< 1	< 1	< 1	< 1	< 1	< 1	1,1	< 1	< 1	< 1	< 1	< 1	< 1	< 1	< 1	< 1	< 1	< 1	< 1	< 1	< 1	< 1	< 1	1,1	< 1	< 1	< 1	< 1	< 1	< 1	< 1
Nikkel (Ni)	mg/kg ts.	69	99	17	58	43	87	30	51	93	14	61	49	32	69	52	31	55	38	53	56	27	52	72	22	49	61	63	71	43	62	63
Selen (Se)	mg/kg ts.	0,82	1,7	< 0,5	0,53	0,93	0,75	< 0,5	< 0,5	1,3	< 0,5	0,75	0,54	< 0,5	0,6	0,89	0,7	0,52	< 0,5	0,6	0,83	< 0,5	0,65	0,84	1,1	0,78	1,7	0,63	0,51	0,6	0,91	0,99
Zink (Zn)	mg/kg ts.	68	110	93	160	63	87	110	68	90	74	140	85	65	91	110	51	100	57	82	75	140	72	86	75	85	77	75	81	82	62	61
C6H6-C10	mg/kg ts.	2,5	6,3	3,2	3,9	8	4,2	2,6	2,2	3,3	< 2	2,2	6	2,2	3,5	2,9	< 2	5,1	< 2	2,1	< 2	< 2	3,4	< 2	< 2	3,1	2,8	2,1	< 2	2,3	< 2	< 2
C10-C15	mg/kg ts.	< 5	< 5	< 5	< 5	< 5	< 5	< 5	< 5	< 5	< 5	< 5	< 5	< 5	< 5	< 5	< 5	< 5	< 5	< 5	< 5	< 5	< 5	< 5	< 5	< 5	< 5	< 5	< 5	< 5	< 5	< 5
C15-C20	mg/kg ts.	6,1	6,2	7,3	6,2	6,7	< 5	< 5	< 5	< 5	< 5	< 5	5,7	< 5	9,1	< 5	< 5	< 5	< 5	< 5	< 5	< 5	< 5	< 5	< 5	8	< 5	< 5	< 5	< 5	< 5	< 5
C20-C35	mg/kg ts.	100	68	87	93	70	22	48	< 5	7	5,9	23	89	29	88	23	13	15	19	30	22	23	25	< 5	< 5	240	32	6,3	28	6,2	< 5	22
Sum (C10-C20)	mg/kg ts.	6,1	6,2	7,3	6,2	6,7	#	#	#	#	#	#	5,7	#	9,1	#	#	#	#	#	#	#	#	#	#	8	#	#	#	#	#	#
Sum (C6H6-C35)	mg/kg ts.	110	81	98	100	85	26	51	2,2	10	5,9	25	100	31	100	25	13	20	19	32	22	23	28	#	#	250	35	8,4	28	8,6	#	22
Fluoranthen	mg/kg ts.	0,031	0,041	0,22	0,28	0,061	0,21	0,16	0,14	0,63	0,42	0,052	0,091	0,36	0,91	1,5	0,047	0,029	0,16	0,93	0,071	0,093	0,031	0,039	0,99	0,073	0,1	0,85	0,012	0,017	0,21	0,086
Benzo(b+j+k)fluoranthen	mg/kg ts.	0,033	0,043	0,19	0,33	0,05	0,23	0,18	0,15	0,48	0,33	0,052	0,094	0,36	0,58	0,9	0,05	0,034	0,16	1,1	0,066	0,082	0,034	0,038	0,82	0,067	0,11	0,61	0,014	0,015	0,22	0,091
Benzo(a)pyren	mg/kg ts.	0,02	0,024	0,12	0,2	0,034	0,14	0,1	0,091	0,29	0,21	0,03	0,051	0,22	0,38	0,53	0,028	0,02	0,095	0,73	0,039	0,051	0,021	0,023	0,5	0,039	0,061	0,37	< 0,01	< 0,01	0,13	0,049
Indeno(1,2,3-cd)pyren	mg/kg ts.	0,012	0,016	0,075	0,12	0,02	0,083	0,059	0,059	0,16	0,12	0,019	0,026	0,13	0,19	0,31	0,018	0,012	0,056	0,33	0,023	0,027	0,012	0,014	0,26	0,022	0,036	0,18	< 0,01	< 0,01	0,085	0,031
Dibenz(a,h)anthracen	mg/kg ts.	< 0,01	< 0,01	0,021	0,035	< 0,01	0,026	0,016	0,014	0,044	0,029	< 0,01	< 0,01	0,036	0,061	0,07	< 0,01	< 0,01	0,014	0,077	< 0,01	< 0,01	< 0,01	< 0,01	0,074	< 0,01	0,01	0,053	< 0,01	< 0,01	0,017	< 0,01
Sum af 7 PAHer	mg/kg ts.	0,096	0,13	0,63	0,97	0,17	0,7	0,52	0,45	1,6	1,1	0,15	0,26	1,1	2,1	3,3	0,14	0,095	0,49	3,2	0,2	0,25	0,097	0,11	2,6	0,2	0,32	2,1	0,026	0,032	0,67	0,26

Dokumentnavn: Rapport AR-24-VL-01005071-01 ... Lars Bjørn Hansen, Modtaget 02-02-2024 (2420296, Nordic Waste) (AllResults_AR-24-VL-01005071-01_0.p
Hører til sagsnummer: 09.00.00.J00-1.24
Registrering ... 5 ... 2024

eurofins

Batch	EUAA59-24005071
Sagsnavn	Nordic Waste
Sagsnummer/lokalitetsnr	2420296
Udtagning: dato/initialer	
Modtaget på laboratoriet	02-02-2024
Rapport (seneste rapportrevision)	05-02-2024/AR-24-VL-01005071-01
Prøvenummer	862-2024-00507101
Prøve mærke	Mile/Bl. prøve
Kunde Ref.:	EUAA59-24005071

Komponent	Resultat	Enhed	DL	Metode	Um (%)
Tørstof	59	%	1	DS/EN 15934:2012 A Gravimetrisk	15
Arsen (As)	7,4	mg/kg ts.	0,5	EN/ISO 15587-2:2003, DS/EN 16170:2016 mod. Beregning	30
Barium (Ba)	140	mg/kg ts.	1	DS 259:2003, SM 3120 ICP-OES	30
Bly (Pb)	6,8	mg/kg ts.	1	EN/ISO 15587-2:2003, DS/EN 16170:2016 mod. Beregning	30
Cadmium (Cd)	0,52	mg/kg ts.	0,02	EN/ISO 15587-2:2003, DS/EN 16170:2016 mod. Beregning	30
Chrom (Cr)	42	mg/kg ts.	1	EN/ISO 15587-2:2003, DS/EN 16170:2016 mod. Beregning	30
Kobber (Cu)	44	mg/kg ts.	1	EN/ISO 15587-2:2003, DS/EN 16170:2016 mod. Beregning	30
Kviksølv (Hg)	0,04	mg/kg ts.	0,01	EN/ISO 15587-2:2003, DS/EN 16175-1:2016mod. CV-AAS	30
Molybdæn (Mo)	< 1	mg/kg ts.	1	DS 259:2003, SM 3120 ICP-OES	30
Nikkel (Ni)	69	mg/kg ts.	0,5	EN/ISO 15587-2:2003, DS/EN 16170:2016 mod. Beregning	30
Selen (Se)	0,82	mg/kg ts.	0,5		30
Zink (Zn)	68	mg/kg ts.	2	EN/ISO 15587-2:2003, DS/EN 16170:2016 mod. Beregning	30
C6H6-C10	2,5	mg/kg ts.	2	REFLAB metode 1:2010 v.2 GC-FID	30
C10-C15	< 5	mg/kg ts.	5	REFLAB metode 1:2010 v.2 GC-FID	30
C15-C20	6,1	mg/kg ts.	5	REFLAB metode 1:2010 v.2 GC-FID	30
C20-C35	100	mg/kg ts.	5	REFLAB metode 1:2010 v.2 GC-FID	30
Sum (C10-C20)	6,1	mg/kg ts.		REFLAB metode 1:2010 v.2 GC-FID	
Sum (C6H6-C35)	110	mg/kg ts.		REFLAB metode 1:2010 v.2 GC-FID	
Fluoranthen	0,031	mg/kg ts.	0,01	REFLAB metode 4: 2008 v.2 GC-MS	40
Benzo(b+j+k)fluoranthen	0,033	mg/kg ts.	0,01	REFLAB metode 4: 2008 v.2 GC-MS	40
Benzo(a)pyren	0,02	mg/kg ts.	0,01	REFLAB metode 4: 2008 v.2 GC-MS	40
Indeno(1,2,3-cd)pyren	0,012	mg/kg ts.	0,01	REFLAB metode 4: 2008 v.2 GC-MS	40
Dibenz(a,h)anthracen	< 0,01	mg/kg ts.	0,01	REFLAB metode 4: 2008 v.2 GC-MS	40
Sum af 7 PAH'er	0,096	mg/kg ts.		REFLAB metode 4: 2008 v.2 GC-MS	

Dokumentnavn: Rapport AR-24-VL-01005071-01 ... Lars Bjørn Hansen, Modtaget 02-02-2024 (2420296, Nordic Waste) (AllResults_AR-24-VL-01005071-01_0.p
Hører til sagsnummer: 09.09.09.J00-1.24
Registrering ... 5 ... 2024

eurofins

Batch	EUAA59-24005071
Sagsnavn	Nordic Waste
Sagsnummer/lokalitetsnr	2420296
Udtagning: dato/initialer	
Modtaget på laboratoriet	02-02-2024
Rapport (seneste rapportrevision)	05-02-2024/AR-24-VL-01005071-01
Prøvenummer	862-2024-00507102
Prøve mærke	Mile/Bl. prøve
Kunde Ref.:	EUAA59-24005071

Komponent	Resultat	Enhed	DL	Metode	Um (%)
Tørstof	60	%	1	DS/EN 15934:2012 A Gravimetrisk	15
Arsen (As)	27	mg/kg ts.	0,5	EN/ISO 15587-2:2003, DS/EN 16170:2016 mod. Beregning	30
Barium (Ba)	310	mg/kg ts.	1	DS 259:2003, SM 3120 ICP-OES	30
Bly (Pb)	6,5	mg/kg ts.	1	EN/ISO 15587-2:2003, DS/EN 16170:2016 mod. Beregning	30
Cadmium (Cd)	0,27	mg/kg ts.	0,02	EN/ISO 15587-2:2003, DS/EN 16170:2016 mod. Beregning	30
Chrom (Cr)	55	mg/kg ts.	1	EN/ISO 15587-2:2003, DS/EN 16170:2016 mod. Beregning	30
Kobber (Cu)	51	mg/kg ts.	1	EN/ISO 15587-2:2003, DS/EN 16170:2016 mod. Beregning	30
Kviksølv (Hg)	0,092	mg/kg ts.	0,01	EN/ISO 15587-2:2003, DS/EN 16175-1:2016mod. CV-AAS	30
Molybdæn (Mo)	< 1	mg/kg ts.	1	DS 259:2003, SM 3120 ICP-OES	30
Nikkel (Ni)	99	mg/kg ts.	0,5	EN/ISO 15587-2:2003, DS/EN 16170:2016 mod. Beregning	30
Selen (Se)	1,7	mg/kg ts.	0,5		30
Zink (Zn)	110	mg/kg ts.	2	EN/ISO 15587-2:2003, DS/EN 16170:2016 mod. Beregning	30
C6H6-C10	6,3	mg/kg ts.	2	REFLAB metode 1:2010 v.2 GC-FID	30
C10-C15	< 5	mg/kg ts.	5	REFLAB metode 1:2010 v.2 GC-FID	30
C15-C20	6,2	mg/kg ts.	5	REFLAB metode 1:2010 v.2 GC-FID	30
C20-C35	68	mg/kg ts.	5	REFLAB metode 1:2010 v.2 GC-FID	30
Sum (C10-C20)	6,2	mg/kg ts.		REFLAB metode 1:2010 v.2 GC-FID	
Sum (C6H6-C35)	81	mg/kg ts.		REFLAB metode 1:2010 v.2 GC-FID	
Fluoranthen	0,041	mg/kg ts.	0,01	REFLAB metode 4: 2008 v.2 GC-MS	40
Benzo(b+j+k)fluoranthen	0,043	mg/kg ts.	0,01	REFLAB metode 4: 2008 v.2 GC-MS	40
Benzo(a)pyren	0,024	mg/kg ts.	0,01	REFLAB metode 4: 2008 v.2 GC-MS	40
Indeno(1,2,3-cd)pyren	0,016	mg/kg ts.	0,01	REFLAB metode 4: 2008 v.2 GC-MS	40
Dibenz(a,h)anthracen	< 0,01	mg/kg ts.	0,01	REFLAB metode 4: 2008 v.2 GC-MS	40
Sum af 7 PAH'er	0,13	mg/kg ts.		REFLAB metode 4: 2008 v.2 GC-MS	

Dokumentnavn: Rapport AR-24-VL-01005071-01-... Lars Bjørn Hansen, Modtaget 02-02-2024 (2420296, Nordic Waste) (AllResults_AR-24-VL-01005071-01_0.p...
Hører til sagsnummer: 09.02.00-P00-0034
Registreringsdato for sagsnummer: ...

Batch	EUAA59-24005071
Sagsnavn	Nordic Waste
Sagsnummer/lokalitetsnr	2420296
Udtagning: dato/initialer	
Modtaget på laboratoriet	02-02-2024
Rapport (seneste rapportrevision)	05-02-2024/AR-24-VL-01005071-01
Prøvenummer	862-2024-00507103
Prøve mærke	Mile/Bl. prøve
Kunde Ref.:	EUAA59-24005071

Komponent	Resultat	Enhed	DL	Metode	Um (%)
Tørstof	75	%	1	DS/EN 15934:2012 A Gravimetrisk	15
Arsen (As)	4,8	mg/kg ts.	0,5	EN/ISO 15587-2:2003, DS/EN 16170:2016 mod. Beregning	30
Barium (Ba)	96	mg/kg ts.	1	DS 259:2003, SM 3120 ICP-OES	30
Bly (Pb)	23	mg/kg ts.	1	EN/ISO 15587-2:2003, DS/EN 16170:2016 mod. Beregning	30
Cadmium (Cd)	0,2	mg/kg ts.	0,02	EN/ISO 15587-2:2003, DS/EN 16170:2016 mod. Beregning	30
Chrom (Cr)	18	mg/kg ts.	1	EN/ISO 15587-2:2003, DS/EN 16170:2016 mod. Beregning	30
Kobber (Cu)	37	mg/kg ts.	1	EN/ISO 15587-2:2003, DS/EN 16170:2016 mod. Beregning	30
Kviksølv (Hg)	0,11	mg/kg ts.	0,01	EN/ISO 15587-2:2003, DS/EN 16175-1:2016mod. CV-AAS	30
Molybdæn (Mo)	< 1	mg/kg ts.	1	DS 259:2003, SM 3120 ICP-OES	30
Nikkel (Ni)	17	mg/kg ts.	0,5	EN/ISO 15587-2:2003, DS/EN 16170:2016 mod. Beregning	30
Selen (Se)	< 0,5	mg/kg ts.	0,5		30
Zink (Zn)	93	mg/kg ts.	2	EN/ISO 15587-2:2003, DS/EN 16170:2016 mod. Beregning	30
C6H6-C10	3,2	mg/kg ts.	2	REFLAB metode 1:2010 v.2 GC-FID	30
C10-C15	< 5	mg/kg ts.	5	REFLAB metode 1:2010 v.2 GC-FID	30
C15-C20	7,3	mg/kg ts.	5	REFLAB metode 1:2010 v.2 GC-FID	30
C20-C35	87	mg/kg ts.	5	REFLAB metode 1:2010 v.2 GC-FID	30
Sum (C10-C20)	7,3	mg/kg ts.		REFLAB metode 1:2010 v.2 GC-FID	
Sum (C6H6-C35)	98	mg/kg ts.		REFLAB metode 1:2010 v.2 GC-FID	
Fluoranthen	0,22	mg/kg ts.	0,01	REFLAB metode 4: 2008 v.2 GC-MS	40
Benzo(b+j+k)fluoranthen	0,19	mg/kg ts.	0,01	REFLAB metode 4: 2008 v.2 GC-MS	40
Benzo(a)pyren	0,12	mg/kg ts.	0,01	REFLAB metode 4: 2008 v.2 GC-MS	40
Indeno(1,2,3-cd)pyren	0,075	mg/kg ts.	0,01	REFLAB metode 4: 2008 v.2 GC-MS	40
Dibenz(a,h)anthracen	0,021	mg/kg ts.	0,01	REFLAB metode 4: 2008 v.2 GC-MS	40
Sum af 7 PAH'er	0,63	mg/kg ts.		REFLAB metode 4: 2008 v.2 GC-MS	

Dokumentnavn: Rapport AR-24-VL-01005071-01 ... Lars Bjørn Hansen, Modtaget 02-02-2024 (2420296, Nordic Waste) (AllResults_AR-24-VL-01005071-01_0.p
Hører til sagsnummer: 09.09.09.J00-1.24
Registrering: ... 5 ... 2024

eurofins

Batch	EUAA59-24005071
Sagsnavn	Nordic Waste
Sagsnummer/lokalitetsnr	2420296
Udtagning: dato/initialer	
Modtaget på laboratoriet	02-02-2024
Rapport (seneste rapportrevision)	05-02-2024/AR-24-VL-01005071-01
Prøvenummer	862-2024-00507104
Prøve mærke	Mile/Bl. prøve
Kunde Ref.:	EUAA59-24005071

Komponent	Resultat	Enhed	DL	Metode	Um (%)
Tørstof	73	%	1	DS/EN 15934:2012 A Gravimetrisk	15
Arsen (As)	7,3	mg/kg ts.	0,5	EN/ISO 15587-2:2003, DS/EN 16170:2016 mod. Beregning	30
Barium (Ba)	160	mg/kg ts.	1	DS 259:2003, SM 3120 ICP-OES	30
Bly (Pb)	21	mg/kg ts.	1	EN/ISO 15587-2:2003, DS/EN 16170:2016 mod. Beregning	30
Cadmium (Cd)	0,39	mg/kg ts.	0,02	EN/ISO 15587-2:2003, DS/EN 16170:2016 mod. Beregning	30
Chrom (Cr)	42	mg/kg ts.	1	EN/ISO 15587-2:2003, DS/EN 16170:2016 mod. Beregning	30
Kobber (Cu)	48	mg/kg ts.	1	EN/ISO 15587-2:2003, DS/EN 16170:2016 mod. Beregning	30
Kviksølv (Hg)	0,26	mg/kg ts.	0,01	EN/ISO 15587-2:2003, DS/EN 16175-1:2016mod. CV-AAS	30
Molybdæn (Mo)	< 1	mg/kg ts.	1	DS 259:2003, SM 3120 ICP-OES	30
Nikkel (Ni)	58	mg/kg ts.	0,5	EN/ISO 15587-2:2003, DS/EN 16170:2016 mod. Beregning	30
Selen (Se)	0,53	mg/kg ts.	0,5		30
Zink (Zn)	160	mg/kg ts.	2	EN/ISO 15587-2:2003, DS/EN 16170:2016 mod. Beregning	30
C6H6-C10	3,9	mg/kg ts.	2	REFLAB metode 1:2010 v.2 GC-FID	30
C10-C15	< 5	mg/kg ts.	5	REFLAB metode 1:2010 v.2 GC-FID	30
C15-C20	6,2	mg/kg ts.	5	REFLAB metode 1:2010 v.2 GC-FID	30
C20-C35	93	mg/kg ts.	5	REFLAB metode 1:2010 v.2 GC-FID	30
Sum (C10-C20)	6,2	mg/kg ts.		REFLAB metode 1:2010 v.2 GC-FID	
Sum (C6H6-C35)	100	mg/kg ts.		REFLAB metode 1:2010 v.2 GC-FID	
Fluoranthen	0,28	mg/kg ts.	0,01	REFLAB metode 4: 2008 v.2 GC-MS	40
Benzo(b+j+k)fluoranthen	0,33	mg/kg ts.	0,01	REFLAB metode 4: 2008 v.2 GC-MS	40
Benzo(a)pyren	0,2	mg/kg ts.	0,01	REFLAB metode 4: 2008 v.2 GC-MS	40
Indeno(1,2,3-cd)pyren	0,12	mg/kg ts.	0,01	REFLAB metode 4: 2008 v.2 GC-MS	40
Dibenz(a,h)anthracen	0,035	mg/kg ts.	0,01	REFLAB metode 4: 2008 v.2 GC-MS	40
Sum af 7 PAH'er	0,97	mg/kg ts.		REFLAB metode 4: 2008 v.2 GC-MS	

Dokumentnavn: Rapport AR-24-VL-01005071-01-... Lars Bjørn Hansen, Modtaget 02-02-2024 (2420296, Nordic Waste) (AllResults_AR-24-VL-01005071-01_0.p...
Hører til sagsnummer: 09.02.00-K00-0034
Registreringsdato for sagsnummer: ...

Batch	EUAA59-24005071
Sagsnavn	Nordic Waste
Sagsnummer/lokalitetsnr	2420296
Udtagning: dato/initialer	
Modtaget på laboratoriet	02-02-2024
Rapport (seneste rapportrevision)	05-02-2024/AR-24-VL-01005071-01
Prøvenummer	862-2024-00507105
Prøve mærke	Mile/Bl. prøve
Kunde Ref.:	EUAA59-24005071

Komponent	Resultat	Enhed	DL	Metode	Um (%)
Tørstof	68	%	1	DS/EN 15934:2012 A Gravimetrisk	15
Arsen (As)	4,1	mg/kg ts.	0,5	EN/ISO 15587-2:2003, DS/EN 16170:2016 mod. Beregning	30
Barium (Ba)	59	mg/kg ts.	1	DS 259:2003, SM 3120 ICP-OES	30
Bly (Pb)	6,5	mg/kg ts.	1	EN/ISO 15587-2:2003, DS/EN 16170:2016 mod. Beregning	30
Cadmium (Cd)	0,22	mg/kg ts.	0,02	EN/ISO 15587-2:2003, DS/EN 16170:2016 mod. Beregning	30
Chrom (Cr)	35	mg/kg ts.	1	EN/ISO 15587-2:2003, DS/EN 16170:2016 mod. Beregning	30
Kobber (Cu)	30	mg/kg ts.	1	EN/ISO 15587-2:2003, DS/EN 16170:2016 mod. Beregning	30
Kviksølv (Hg)	0,046	mg/kg ts.	0,01	EN/ISO 15587-2:2003, DS/EN 16175-1:2016mod. CV-AAS	30
Molybdæn (Mo)	< 1	mg/kg ts.	1	DS 259:2003, SM 3120 ICP-OES	30
Nikkel (Ni)	43	mg/kg ts.	0,5	EN/ISO 15587-2:2003, DS/EN 16170:2016 mod. Beregning	30
Selen (Se)	0,93	mg/kg ts.	0,5		30
Zink (Zn)	63	mg/kg ts.	2	EN/ISO 15587-2:2003, DS/EN 16170:2016 mod. Beregning	30
C6H6-C10	8	mg/kg ts.	2	REFLAB metode 1:2010 v.2 GC-FID	30
C10-C15	< 5	mg/kg ts.	5	REFLAB metode 1:2010 v.2 GC-FID	30
C15-C20	6,7	mg/kg ts.	5	REFLAB metode 1:2010 v.2 GC-FID	30
C20-C35	70	mg/kg ts.	5	REFLAB metode 1:2010 v.2 GC-FID	30
Sum (C10-C20)	6,7	mg/kg ts.		REFLAB metode 1:2010 v.2 GC-FID	
Sum (C6H6-C35)	85	mg/kg ts.		REFLAB metode 1:2010 v.2 GC-FID	
Fluoranthen	0,061	mg/kg ts.	0,01	REFLAB metode 4: 2008 v.2 GC-MS	40
Benzo(b+j+k)fluoranthen	0,05	mg/kg ts.	0,01	REFLAB metode 4: 2008 v.2 GC-MS	40
Benzo(a)pyren	0,034	mg/kg ts.	0,01	REFLAB metode 4: 2008 v.2 GC-MS	40
Indeno(1,2,3-cd)pyren	0,02	mg/kg ts.	0,01	REFLAB metode 4: 2008 v.2 GC-MS	40
Dibenz(a,h)anthracen	< 0,01	mg/kg ts.	0,01	REFLAB metode 4: 2008 v.2 GC-MS	40
Sum af 7 PAH'er	0,17	mg/kg ts.		REFLAB metode 4: 2008 v.2 GC-MS	

Dokumentnavn: Rapport AR-24-VL-01005071-01 ... Lars Bjørn Hansen, Modtaget 02-02-2024 (2420296, Nordic Waste) (AllResults_AR-24-VL-01005071-01_0.p
Hører til sagsnummer: 09.09.09.J00-1.24
Registrering ... 5 ... 2024

eurofins

Batch	EUAA59-24005071
Sagsnavn	Nordic Waste
Sagsnummer/lokalitetsnr	2420296
Udtagning: dato/initialer	
Modtaget på laboratoriet	02-02-2024
Rapport (seneste rapportrevision)	05-02-2024/AR-24-VL-01005071-01
Prøvenummer	862-2024-00507106
Prøve mærke	Mile/Bl. prøve
Kunde Ref.:	EUAA59-24005071

Komponent	Resultat	Enhed	DL	Metode	Um (%)
Tørstof	58	%	1	DS/EN 15934:2012 A Gravimetrisk	15
Arsen (As)	8,4	mg/kg ts.	0,5	EN/ISO 15587-2:2003, DS/EN 16170:2016 mod. Beregning	30
Barium (Ba)	88	mg/kg ts.	1	DS 259:2003, SM 3120 ICP-OES	30
Bly (Pb)	4,1	mg/kg ts.	1	EN/ISO 15587-2:2003, DS/EN 16170:2016 mod. Beregning	30
Cadmium (Cd)	0,29	mg/kg ts.	0,02	EN/ISO 15587-2:2003, DS/EN 16170:2016 mod. Beregning	30
Chrom (Cr)	65	mg/kg ts.	1	EN/ISO 15587-2:2003, DS/EN 16170:2016 mod. Beregning	30
Kobber (Cu)	50	mg/kg ts.	1	EN/ISO 15587-2:2003, DS/EN 16170:2016 mod. Beregning	30
Kviksølv (Hg)	0,036	mg/kg ts.	0,01	EN/ISO 15587-2:2003, DS/EN 16175-1:2016mod. CV-AAS	30
Molybdæn (Mo)	< 1	mg/kg ts.	1	DS 259:2003, SM 3120 ICP-OES	30
Nikkel (Ni)	87	mg/kg ts.	0,5	EN/ISO 15587-2:2003, DS/EN 16170:2016 mod. Beregning	30
Selen (Se)	0,75	mg/kg ts.	0,5		30
Zink (Zn)	87	mg/kg ts.	2	EN/ISO 15587-2:2003, DS/EN 16170:2016 mod. Beregning	30
C6H6-C10	4,2	mg/kg ts.	2	REFLAB metode 1:2010 v.2 GC-FID	30
C10-C15	< 5	mg/kg ts.	5	REFLAB metode 1:2010 v.2 GC-FID	30
C15-C20	< 5	mg/kg ts.	5	REFLAB metode 1:2010 v.2 GC-FID	30
C20-C35	22	mg/kg ts.	5	REFLAB metode 1:2010 v.2 GC-FID	30
Sum (C10-C20)	#	mg/kg ts.		REFLAB metode 1:2010 v.2 GC-FID	
Sum (C6H6-C35)	26	mg/kg ts.		REFLAB metode 1:2010 v.2 GC-FID	
Fluoranthen	0,21	mg/kg ts.	0,01	REFLAB metode 4: 2008 v.2 GC-MS	40
Benzo(b+j+k)fluoranthen	0,23	mg/kg ts.	0,01	REFLAB metode 4: 2008 v.2 GC-MS	40
Benzo(a)pyren	0,14	mg/kg ts.	0,01	REFLAB metode 4: 2008 v.2 GC-MS	40
Indeno(1,2,3-cd)pyren	0,083	mg/kg ts.	0,01	REFLAB metode 4: 2008 v.2 GC-MS	40
Dibenz(a,h)anthracen	0,026	mg/kg ts.	0,01	REFLAB metode 4: 2008 v.2 GC-MS	40
Sum af 7 PAH'er	0,7	mg/kg ts.		REFLAB metode 4: 2008 v.2 GC-MS	

Dokumentnavn: Rapport AR-24-VL-01005071-01 ... Lars Bjørn Hansen, Modtaget 02-02-2024 (2420296, Nordic Waste) (AllResults_AR-24-VL-01005071-01_0.p
Hører til sagsnummer: 09.00.00.J00-1.24
Registrering ... 5 ... 2024

eurofins

Batch	EUAA59-24005071
Sagsnavn	Nordic Waste
Sagsnummer/lokalitetsnr	2420296
Udtagning: dato/initialer	
Modtaget på laboratoriet	02-02-2024
Rapport (seneste rapportrevision)	05-02-2024/AR-24-VL-01005071-01
Prøvenummer	862-2024-00507107
Prøve mærke	Mile/Bl. prøve
Kunde Ref.:	EUAA59-24005071

Komponent	Resultat	Enhed	DL	Metode	Um (%)
Tørstof	67	%	1	DS/EN 15934:2012 A Gravimetrisk	15
Arsen (As)	6,7	mg/kg ts.	0,5	EN/ISO 15587-2:2003, DS/EN 16170:2016 mod. Beregning	30
Barium (Ba)	100	mg/kg ts.	1	DS 259:2003, SM 3120 ICP-OES	30
Bly (Pb)	19	mg/kg ts.	1	EN/ISO 15587-2:2003, DS/EN 16170:2016 mod. Beregning	30
Cadmium (Cd)	0,24	mg/kg ts.	0,02	EN/ISO 15587-2:2003, DS/EN 16170:2016 mod. Beregning	30
Chrom (Cr)	30	mg/kg ts.	1	EN/ISO 15587-2:2003, DS/EN 16170:2016 mod. Beregning	30
Kobber (Cu)	31	mg/kg ts.	1	EN/ISO 15587-2:2003, DS/EN 16170:2016 mod. Beregning	30
Kviksølv (Hg)	0,11	mg/kg ts.	0,01	EN/ISO 15587-2:2003, DS/EN 16175-1:2016mod. CV-AAS	30
Molybdæn (Mo)	1,1	mg/kg ts.	1	DS 259:2003, SM 3120 ICP-OES	30
Nikkel (Ni)	30	mg/kg ts.	0,5	EN/ISO 15587-2:2003, DS/EN 16170:2016 mod. Beregning	30
Selen (Se)	< 0,5	mg/kg ts.	0,5		30
Zink (Zn)	110	mg/kg ts.	2	EN/ISO 15587-2:2003, DS/EN 16170:2016 mod. Beregning	30
C6H6-C10	2,6	mg/kg ts.	2	REFLAB metode 1:2010 v.2 GC-FID	30
C10-C15	< 5	mg/kg ts.	5	REFLAB metode 1:2010 v.2 GC-FID	30
C15-C20	< 5	mg/kg ts.	5	REFLAB metode 1:2010 v.2 GC-FID	30
C20-C35	48	mg/kg ts.	5	REFLAB metode 1:2010 v.2 GC-FID	30
Sum (C10-C20)	#	mg/kg ts.		REFLAB metode 1:2010 v.2 GC-FID	
Sum (C6H6-C35)	51	mg/kg ts.		REFLAB metode 1:2010 v.2 GC-FID	
Fluoranthen	0,16	mg/kg ts.	0,01	REFLAB metode 4: 2008 v.2 GC-MS	40
Benzo(b+j+k)fluoranthen	0,18	mg/kg ts.	0,01	REFLAB metode 4: 2008 v.2 GC-MS	40
Benzo(a)pyren	0,1	mg/kg ts.	0,01	REFLAB metode 4: 2008 v.2 GC-MS	40
Indeno(1,2,3-cd)pyren	0,059	mg/kg ts.	0,01	REFLAB metode 4: 2008 v.2 GC-MS	40
Dibenz(a,h)anthracen	0,016	mg/kg ts.	0,01	REFLAB metode 4: 2008 v.2 GC-MS	40
Sum af 7 PAH'er	0,52	mg/kg ts.		REFLAB metode 4: 2008 v.2 GC-MS	

Dokumentnavn: Rapport AR-24-VL-01005071-01 ... Lars Bjørn Hansen, Modtaget 02-02-2024 (2420296, Nordic Waste) (AllResults_AR-24-VL-01005071-01_0.p
Hører til sagsnummer: 09.09.09-J00-1-24
Registrering ... 5 ... 2024

eurofins

Batch	EUAA59-24005071
Sagsnavn	Nordic Waste
Sagsnummer/lokalitetsnr	2420296
Udtagning: dato/initialer	
Modtaget på laboratoriet	02-02-2024
Rapport (seneste rapportrevision)	05-02-2024/AR-24-VL-01005071-01
Prøvenummer	862-2024-00507108
Prøve mærke	Mile/Bl. prøve
Kunde Ref.:	EUAA59-24005071

Komponent	Resultat	Enhed	DL	Metode	Um (%)
Tørstof	71	%	1	DS/EN 15934:2012 A Gravimetrisk	15
Arsen (As)	9,1	mg/kg ts.	0,5	EN/ISO 15587-2:2003, DS/EN 16170:2016 mod. Beregning	30
Barium (Ba)	68	mg/kg ts.	1	DS 259:2003, SM 3120 ICP-OES	30
Bly (Pb)	10	mg/kg ts.	1	EN/ISO 15587-2:2003, DS/EN 16170:2016 mod. Beregning	30
Cadmium (Cd)	0,34	mg/kg ts.	0,02	EN/ISO 15587-2:2003, DS/EN 16170:2016 mod. Beregning	30
Chrom (Cr)	29	mg/kg ts.	1	EN/ISO 15587-2:2003, DS/EN 16170:2016 mod. Beregning	30
Kobber (Cu)	34	mg/kg ts.	1	EN/ISO 15587-2:2003, DS/EN 16170:2016 mod. Beregning	30
Kviksølv (Hg)	0,045	mg/kg ts.	0,01	EN/ISO 15587-2:2003, DS/EN 16175-1:2016mod. CV-AAS	30
Molybdæn (Mo)	< 1	mg/kg ts.	1	DS 259:2003, SM 3120 ICP-OES	30
Nikkel (Ni)	51	mg/kg ts.	0,5	EN/ISO 15587-2:2003, DS/EN 16170:2016 mod. Beregning	30
Selen (Se)	< 0,5	mg/kg ts.	0,5		30
Zink (Zn)	68	mg/kg ts.	2	EN/ISO 15587-2:2003, DS/EN 16170:2016 mod. Beregning	30
C6H6-C10	2,2	mg/kg ts.	2	REFLAB metode 1:2010 v.2 GC-FID	30
C10-C15	< 5	mg/kg ts.	5	REFLAB metode 1:2010 v.2 GC-FID	30
C15-C20	< 5	mg/kg ts.	5	REFLAB metode 1:2010 v.2 GC-FID	30
C20-C35	< 5	mg/kg ts.	5	REFLAB metode 1:2010 v.2 GC-FID	30
Sum (C10-C20)	#	mg/kg ts.		REFLAB metode 1:2010 v.2 GC-FID	
Sum (C6H6-C35)	2,2	mg/kg ts.		REFLAB metode 1:2010 v.2 GC-FID	
Fluoranthen	0,14	mg/kg ts.	0,01	REFLAB metode 4: 2008 v.2 GC-MS	40
Benzo(b+j+k)fluoranthen	0,15	mg/kg ts.	0,01	REFLAB metode 4: 2008 v.2 GC-MS	40
Benzo(a)pyren	0,091	mg/kg ts.	0,01	REFLAB metode 4: 2008 v.2 GC-MS	40
Indeno(1,2,3-cd)pyren	0,059	mg/kg ts.	0,01	REFLAB metode 4: 2008 v.2 GC-MS	40
Dibenz(a,h)anthracen	0,014	mg/kg ts.	0,01	REFLAB metode 4: 2008 v.2 GC-MS	40
Sum af 7 PAH'er	0,45	mg/kg ts.		REFLAB metode 4: 2008 v.2 GC-MS	

Dokumentnavn: Rapport AR-24-VL-01005071-01-... Lars Bjørn Hansen, Modtaget 02-02-2024 (2420296, Nordic Waste) (AllResults_AR-24-VL-01005071-01_0.p...
Hører til sagsnummer: 09.02.00-P00-0034
Registreringsdato for materialet: ...

Batch	EUAA59-24005071
Sagsnavn	Nordic Waste
Sagsnummer/lokalitetsnr	2420296
Udtagning: dato/initialer	
Modtaget på laboratoriet	02-02-2024
Rapport (seneste rapportrevision)	05-02-2024/AR-24-VL-01005071-01
Prøvenummer	862-2024-00507109
Prøve mærke	Mile/Bl. prøve
Kunde Ref.:	EUAA59-24005071

Komponent	Resultat	Enhed	DL	Metode	Um (%)
Tørstof	56	%	1	DS/EN 15934:2012 A Gravimetrisk	15
Arsen (As)	15	mg/kg ts.	0,5	EN/ISO 15587-2:2003, DS/EN 16170:2016 mod. Beregning	30
Barium (Ba)	75	mg/kg ts.	1	DS 259:2003, SM 3120 ICP-OES	30
Bly (Pb)	7,5	mg/kg ts.	1	EN/ISO 15587-2:2003, DS/EN 16170:2016 mod. Beregning	30
Cadmium (Cd)	0,39	mg/kg ts.	0,02	EN/ISO 15587-2:2003, DS/EN 16170:2016 mod. Beregning	30
Chrom (Cr)	58	mg/kg ts.	1	EN/ISO 15587-2:2003, DS/EN 16170:2016 mod. Beregning	30
Kobber (Cu)	58	mg/kg ts.	1	EN/ISO 15587-2:2003, DS/EN 16170:2016 mod. Beregning	30
Kviksølv (Hg)	0,058	mg/kg ts.	0,01	EN/ISO 15587-2:2003, DS/EN 16175-1:2016mod. CV-AAS	30
Molybdæn (Mo)	< 1	mg/kg ts.	1	DS 259:2003, SM 3120 ICP-OES	30
Nikkel (Ni)	93	mg/kg ts.	0,5	EN/ISO 15587-2:2003, DS/EN 16170:2016 mod. Beregning	30
Selen (Se)	1,3	mg/kg ts.	0,5		30
Zink (Zn)	90	mg/kg ts.	2	EN/ISO 15587-2:2003, DS/EN 16170:2016 mod. Beregning	30
C6H6-C10	3,3	mg/kg ts.	2	REFLAB metode 1:2010 v.2 GC-FID	30
C10-C15	< 5	mg/kg ts.	5	REFLAB metode 1:2010 v.2 GC-FID	30
C15-C20	< 5	mg/kg ts.	5	REFLAB metode 1:2010 v.2 GC-FID	30
C20-C35	7	mg/kg ts.	5	REFLAB metode 1:2010 v.2 GC-FID	30
Sum (C10-C20)	#	mg/kg ts.		REFLAB metode 1:2010 v.2 GC-FID	
Sum (C6H6-C35)	10	mg/kg ts.		REFLAB metode 1:2010 v.2 GC-FID	
Fluoranthen	0,63	mg/kg ts.	0,01	REFLAB metode 4: 2008 v.2 GC-MS	40
Benzo(b+j+k)fluoranthen	0,48	mg/kg ts.	0,01	REFLAB metode 4: 2008 v.2 GC-MS	40
Benzo(a)pyren	0,29	mg/kg ts.	0,01	REFLAB metode 4: 2008 v.2 GC-MS	40
Indeno(1,2,3-cd)pyren	0,16	mg/kg ts.	0,01	REFLAB metode 4: 2008 v.2 GC-MS	40
Dibenz(a,h)anthracen	0,044	mg/kg ts.	0,01	REFLAB metode 4: 2008 v.2 GC-MS	40
Sum af 7 PAH'er	1,6	mg/kg ts.		REFLAB metode 4: 2008 v.2 GC-MS	

Dokumentnavn: Rapport AR-24-VL-01005071-01 ... Lars Bjørn Hansen, Modtaget 02-02-2024 (2420296, Nordic Waste) (AllResults_AR-24-VL-01005071-01_0.p
Hører til sagsnummer: 09.09.09.J00-1.24
Registrering ... 5 ... 2024

Batch	EUAA59-24005071
Sagsnavn	Nordic Waste
Sagsnummer/lokalitetsnr	2420296
Udtagning: dato/initialer	
Modtaget på laboratoriet	02-02-2024
Rapport (seneste rapportrevision)	05-02-2024/AR-24-VL-01005071-01
Prøvenummer	862-2024-00507110
Prøve mærke	Mile/Bl. prøve
Kunde Ref.:	EUAA59-24005071

Komponent	Resultat	Enhed	DL	Metode	Um (%)
Tørstof	88	%	1	DS/EN 15934:2012 A Gravimetrisk	15
Arsen (As)	3,9	mg/kg ts.	0,5	EN/ISO 15587-2:2003, DS/EN 16170:2016 mod. Beregning	30
Barium (Ba)	140	mg/kg ts.	1	DS 259:2003, SM 3120 ICP-OES	30
Bly (Pb)	19	mg/kg ts.	1	EN/ISO 15587-2:2003, DS/EN 16170:2016 mod. Beregning	30
Cadmium (Cd)	0,17	mg/kg ts.	0,02	EN/ISO 15587-2:2003, DS/EN 16170:2016 mod. Beregning	30
Chrom (Cr)	15	mg/kg ts.	1	EN/ISO 15587-2:2003, DS/EN 16170:2016 mod. Beregning	30
Kobber (Cu)	27	mg/kg ts.	1	EN/ISO 15587-2:2003, DS/EN 16170:2016 mod. Beregning	30
Kviksølv (Hg)	0,084	mg/kg ts.	0,01	EN/ISO 15587-2:2003, DS/EN 16175-1:2016mod. CV-AAS	30
Molybdæn (Mo)	< 1	mg/kg ts.	1	DS 259:2003, SM 3120 ICP-OES	30
Nikkel (Ni)	14	mg/kg ts.	0,5	EN/ISO 15587-2:2003, DS/EN 16170:2016 mod. Beregning	30
Selen (Se)	< 0,5	mg/kg ts.	0,5		30
Zink (Zn)	74	mg/kg ts.	2	EN/ISO 15587-2:2003, DS/EN 16170:2016 mod. Beregning	30
C6H6-C10	< 2	mg/kg ts.	2	REFLAB metode 1:2010 v.2 GC-FID	30
C10-C15	< 5	mg/kg ts.	5	REFLAB metode 1:2010 v.2 GC-FID	30
C15-C20	< 5	mg/kg ts.	5	REFLAB metode 1:2010 v.2 GC-FID	30
C20-C35	5,9	mg/kg ts.	5	REFLAB metode 1:2010 v.2 GC-FID	30
Sum (C10-C20)	#	mg/kg ts.		REFLAB metode 1:2010 v.2 GC-FID	
Sum (C6H6-C35)	5,9	mg/kg ts.		REFLAB metode 1:2010 v.2 GC-FID	
Fluoranthen	0,42	mg/kg ts.	0,01	REFLAB metode 4: 2008 v.2 GC-MS	40
Benzo(b+j+k)fluoranthen	0,33	mg/kg ts.	0,01	REFLAB metode 4: 2008 v.2 GC-MS	40
Benzo(a)pyren	0,21	mg/kg ts.	0,01	REFLAB metode 4: 2008 v.2 GC-MS	40
Indeno(1,2,3-cd)pyren	0,12	mg/kg ts.	0,01	REFLAB metode 4: 2008 v.2 GC-MS	40
Dibenz(a,h)anthracen	0,029	mg/kg ts.	0,01	REFLAB metode 4: 2008 v.2 GC-MS	40
Sum af 7 PAH'er	1,1	mg/kg ts.		REFLAB metode 4: 2008 v.2 GC-MS	

Dokumentnavn: Rapport AR-24-VL-01005071-01 ... Lars Bjørn Hansen, Modtaget 02-02-2024 (2420296, Nordic Waste) (AllResults_AR-24-VL-01005071-01_0.p
Hører til sagsnummer: 09.00.00.J00-1.24
Registrering ... 5 ... 2024

eurofins

Batch	EUAA59-24005071
Sagsnavn	Nordic Waste
Sagsnummer/lokalitetsnr	2420296
Udtagning: dato/initialer	
Modtaget på laboratoriet	02-02-2024
Rapport (seneste rapportrevision)	05-02-2024/AR-24-VL-01005071-01
Prøvenummer	862-2024-00507111
Prøve mærke	Mile/Bl. prøve
Kunde Ref.:	EUAA59-24005071

Komponent	Resultat	Enhed	DL	Metode	Um (%)
Tørstof	67	%	1	DS/EN 15934:2012 A Gravimetrisk	15
Arsen (As)	10	mg/kg ts.	0,5	EN/ISO 15587-2:2003, DS/EN 16170:2016 mod. Beregning	30
Barium (Ba)	75	mg/kg ts.	1	DS 259:2003, SM 3120 ICP-OES	30
Bly (Pb)	6,8	mg/kg ts.	1	EN/ISO 15587-2:2003, DS/EN 16170:2016 mod. Beregning	30
Cadmium (Cd)	0,34	mg/kg ts.	0,02	EN/ISO 15587-2:2003, DS/EN 16170:2016 mod. Beregning	30
Chrom (Cr)	45	mg/kg ts.	1	EN/ISO 15587-2:2003, DS/EN 16170:2016 mod. Beregning	30
Kobber (Cu)	41	mg/kg ts.	1	EN/ISO 15587-2:2003, DS/EN 16170:2016 mod. Beregning	30
Kviksølv (Hg)	0,079	mg/kg ts.	0,01	EN/ISO 15587-2:2003, DS/EN 16175-1:2016mod. CV-AAS	30
Molybdæn (Mo)	< 1	mg/kg ts.	1	DS 259:2003, SM 3120 ICP-OES	30
Nikkel (Ni)	61	mg/kg ts.	0,5	EN/ISO 15587-2:2003, DS/EN 16170:2016 mod. Beregning	30
Selen (Se)	0,75	mg/kg ts.	0,5		30
Zink (Zn)	140	mg/kg ts.	2	EN/ISO 15587-2:2003, DS/EN 16170:2016 mod. Beregning	30
C6H6-C10	2,2	mg/kg ts.	2	REFLAB metode 1:2010 v.2 GC-FID	30
C10-C15	< 5	mg/kg ts.	5	REFLAB metode 1:2010 v.2 GC-FID	30
C15-C20	< 5	mg/kg ts.	5	REFLAB metode 1:2010 v.2 GC-FID	30
C20-C35	23	mg/kg ts.	5	REFLAB metode 1:2010 v.2 GC-FID	30
Sum (C10-C20)	#	mg/kg ts.		REFLAB metode 1:2010 v.2 GC-FID	
Sum (C6H6-C35)	25	mg/kg ts.		REFLAB metode 1:2010 v.2 GC-FID	
Fluoranthen	0,052	mg/kg ts.	0,01	REFLAB metode 4: 2008 v.2 GC-MS	40
Benzo(b+j+k)fluoranthen	0,052	mg/kg ts.	0,01	REFLAB metode 4: 2008 v.2 GC-MS	40
Benzo(a)pyren	0,03	mg/kg ts.	0,01	REFLAB metode 4: 2008 v.2 GC-MS	40
Indeno(1,2,3-cd)pyren	0,019	mg/kg ts.	0,01	REFLAB metode 4: 2008 v.2 GC-MS	40
Dibenz(a,h)anthracen	< 0,01	mg/kg ts.	0,01	REFLAB metode 4: 2008 v.2 GC-MS	40
Sum af 7 PAH'er	0,15	mg/kg ts.		REFLAB metode 4: 2008 v.2 GC-MS	

Dokumentnavn: Rapport AR-24-VL-01005071-01 ... Lars Bjørn Hansen, Modtaget 02-02-2024 (2420296, Nordic Waste) (AllResults_AR-24-VL-01005071-01_0.p
Hører til sagsnummer: 09.09.09.J00-1.24
Registrering: ... 5 ... 2024

eurofins

Batch	EUAA59-24005071
Sagsnavn	Nordic Waste
Sagsnummer/lokalitetsnr	2420296
Udtagning: dato/initialer	
Modtaget på laboratoriet	02-02-2024
Rapport (seneste rapportrevision)	05-02-2024/AR-24-VL-01005071-01
Prøvenummer	862-2024-00507112
Prøve mærke	Mile/Bl. prøve
Kunde Ref.:	EUAA59-24005071

Komponent	Resultat	Enhed	DL	Metode	Um (%)
Tørstof	67	%	1	DS/EN 15934:2012 A Gravimetrisk	15
Arsen (As)	9,3	mg/kg ts.	0,5	EN/ISO 15587-2:2003, DS/EN 16170:2016 mod. Beregning	30
Barium (Ba)	130	mg/kg ts.	1	DS 259:2003, SM 3120 ICP-OES	30
Bly (Pb)	12	mg/kg ts.	1	EN/ISO 15587-2:2003, DS/EN 16170:2016 mod. Beregning	30
Cadmium (Cd)	0,24	mg/kg ts.	0,02	EN/ISO 15587-2:2003, DS/EN 16170:2016 mod. Beregning	30
Chrom (Cr)	39	mg/kg ts.	1	EN/ISO 15587-2:2003, DS/EN 16170:2016 mod. Beregning	30
Kobber (Cu)	34	mg/kg ts.	1	EN/ISO 15587-2:2003, DS/EN 16170:2016 mod. Beregning	30
Kviksølv (Hg)	0,057	mg/kg ts.	0,01	EN/ISO 15587-2:2003, DS/EN 16175-1:2016mod. CV-AAS	30
Molybdæn (Mo)	< 1	mg/kg ts.	1	DS 259:2003, SM 3120 ICP-OES	30
Nikkel (Ni)	49	mg/kg ts.	0,5	EN/ISO 15587-2:2003, DS/EN 16170:2016 mod. Beregning	30
Selen (Se)	0,54	mg/kg ts.	0,5		30
Zink (Zn)	85	mg/kg ts.	2	EN/ISO 15587-2:2003, DS/EN 16170:2016 mod. Beregning	30
C6H6-C10	6	mg/kg ts.	2	REFLAB metode 1:2010 v.2 GC-FID	30
C10-C15	< 5	mg/kg ts.	5	REFLAB metode 1:2010 v.2 GC-FID	30
C15-C20	5,7	mg/kg ts.	5	REFLAB metode 1:2010 v.2 GC-FID	30
C20-C35	89	mg/kg ts.	5	REFLAB metode 1:2010 v.2 GC-FID	30
Sum (C10-C20)	5,7	mg/kg ts.		REFLAB metode 1:2010 v.2 GC-FID	
Sum (C6H6-C35)	100	mg/kg ts.		REFLAB metode 1:2010 v.2 GC-FID	
Fluoranthen	0,091	mg/kg ts.	0,01	REFLAB metode 4: 2008 v.2 GC-MS	40
Benzo(b+j+k)fluoranthen	0,094	mg/kg ts.	0,01	REFLAB metode 4: 2008 v.2 GC-MS	40
Benzo(a)pyren	0,051	mg/kg ts.	0,01	REFLAB metode 4: 2008 v.2 GC-MS	40
Indeno(1,2,3-cd)pyren	0,026	mg/kg ts.	0,01	REFLAB metode 4: 2008 v.2 GC-MS	40
Dibenz(a,h)anthracen	< 0,01	mg/kg ts.	0,01	REFLAB metode 4: 2008 v.2 GC-MS	40
Sum af 7 PAH'er	0,26	mg/kg ts.		REFLAB metode 4: 2008 v.2 GC-MS	

Dokumentnavn: Rapport AR-24-VL-01005071-01 ... Lars Bjørn Hansen, Modtaget 02-02-2024 (2420296, Nordic Waste) (AllResults_AR-24-VL-01005071-01_0.p
Hører til sagsnummer: 09.00.00.100-1.24
Registrering ... 5 ... 2024

eurofins

Batch	EUAA59-24005071
Sagsnavn	Nordic Waste
Sagsnummer/lokalitetsnr	2420296
Udtagning: dato/initialer	
Modtaget på laboratoriet	02-02-2024
Rapport (seneste rapportrevision)	05-02-2024/AR-24-VL-01005071-01
Prøvenummer	862-2024-00507113
Prøve mærke	Mile/Bl. prøve
Kunde Ref.:	EUAA59-24005071

Komponent	Resultat	Enhed	DL	Metode	Um (%)
Tørstof	68	%	1	DS/EN 15934:2012 A Gravimetrisk	15
Arsen (As)	7,8	mg/kg ts.	0,5	EN/ISO 15587-2:2003, DS/EN 16170:2016 mod. Beregning	30
Barium (Ba)	68	mg/kg ts.	1	DS 259:2003, SM 3120 ICP-OES	30
Bly (Pb)	8,2	mg/kg ts.	1	EN/ISO 15587-2:2003, DS/EN 16170:2016 mod. Beregning	30
Cadmium (Cd)	0,18	mg/kg ts.	0,02	EN/ISO 15587-2:2003, DS/EN 16170:2016 mod. Beregning	30
Chrom (Cr)	33	mg/kg ts.	1	EN/ISO 15587-2:2003, DS/EN 16170:2016 mod. Beregning	30
Kobber (Cu)	22	mg/kg ts.	1	EN/ISO 15587-2:2003, DS/EN 16170:2016 mod. Beregning	30
Kviksølv (Hg)	0,031	mg/kg ts.	0,01	EN/ISO 15587-2:2003, DS/EN 16175-1:2016mod. CV-AAS	30
Molybdæn (Mo)	< 1	mg/kg ts.	1	DS 259:2003, SM 3120 ICP-OES	30
Nikkel (Ni)	32	mg/kg ts.	0,5	EN/ISO 15587-2:2003, DS/EN 16170:2016 mod. Beregning	30
Selen (Se)	< 0,5	mg/kg ts.	0,5		30
Zink (Zn)	65	mg/kg ts.	2	EN/ISO 15587-2:2003, DS/EN 16170:2016 mod. Beregning	30
C6H6-C10	2,2	mg/kg ts.	2	REFLAB metode 1:2010 v.2 GC-FID	30
C10-C15	< 5	mg/kg ts.	5	REFLAB metode 1:2010 v.2 GC-FID	30
C15-C20	< 5	mg/kg ts.	5	REFLAB metode 1:2010 v.2 GC-FID	30
C20-C35	29	mg/kg ts.	5	REFLAB metode 1:2010 v.2 GC-FID	30
Sum (C10-C20)	#	mg/kg ts.		REFLAB metode 1:2010 v.2 GC-FID	
Sum (C6H6-C35)	31	mg/kg ts.		REFLAB metode 1:2010 v.2 GC-FID	
Fluoranthen	0,36	mg/kg ts.	0,01	REFLAB metode 4: 2008 v.2 GC-MS	40
Benzo(b+j+k)fluoranthen	0,36	mg/kg ts.	0,01	REFLAB metode 4: 2008 v.2 GC-MS	40
Benzo(a)pyren	0,22	mg/kg ts.	0,01	REFLAB metode 4: 2008 v.2 GC-MS	40
Indeno(1,2,3-cd)pyren	0,13	mg/kg ts.	0,01	REFLAB metode 4: 2008 v.2 GC-MS	40
Dibenz(a,h)anthracen	0,036	mg/kg ts.	0,01	REFLAB metode 4: 2008 v.2 GC-MS	40
Sum af 7 PAH'er	1,1	mg/kg ts.		REFLAB metode 4: 2008 v.2 GC-MS	

Dokumentnavn: Rapport AR-24-VL-01005071-01 ... Lars Bjørn Hansen, Modtaget 02-02-2024 (2420296, Nordic Waste) (AllResults_AR-24-VL-01005071-01_0.p
Hører til sagsnummer: 09.09.09-J00-1-24
Registrering ... 5 ... 2024

eurofins

Batch	EUAA59-24005071
Sagsnavn	Nordic Waste
Sagsnummer/lokalitetsnr	2420296
Udtagning: dato/initialer	
Modtaget på laboratoriet	02-02-2024
Rapport (seneste rapportrevision)	05-02-2024/AR-24-VL-01005071-01
Prøvenummer	862-2024-00507114
Prøve mærke	Mile/Bl. prøve
Kunde Ref.:	EUAA59-24005071

Komponent	Resultat	Enhed	DL	Metode	Um (%)
Tørstof	57	%	1	DS/EN 15934:2012 A Gravimetrisk	15
Arsen (As)	9,4	mg/kg ts.	0,5	EN/ISO 15587-2:2003, DS/EN 16170:2016 mod. Beregning	30
Barium (Ba)	59	mg/kg ts.	1	DS 259:2003, SM 3120 ICP-OES	30
Bly (Pb)	6,8	mg/kg ts.	1	EN/ISO 15587-2:2003, DS/EN 16170:2016 mod. Beregning	30
Cadmium (Cd)	0,21	mg/kg ts.	0,02	EN/ISO 15587-2:2003, DS/EN 16170:2016 mod. Beregning	30
Chrom (Cr)	52	mg/kg ts.	1	EN/ISO 15587-2:2003, DS/EN 16170:2016 mod. Beregning	30
Kobber (Cu)	51	mg/kg ts.	1	EN/ISO 15587-2:2003, DS/EN 16170:2016 mod. Beregning	30
Kviksølv (Hg)	0,063	mg/kg ts.	0,01	EN/ISO 15587-2:2003, DS/EN 16175-1:2016mod. CV-AAS	30
Molybdæn (Mo)	< 1	mg/kg ts.	1	DS 259:2003, SM 3120 ICP-OES	30
Nikkel (Ni)	69	mg/kg ts.	0,5	EN/ISO 15587-2:2003, DS/EN 16170:2016 mod. Beregning	30
Selen (Se)	0,6	mg/kg ts.	0,5		30
Zink (Zn)	91	mg/kg ts.	2	EN/ISO 15587-2:2003, DS/EN 16170:2016 mod. Beregning	30
C6H6-C10	3,5	mg/kg ts.	2	REFLAB metode 1:2010 v.2 GC-FID	30
C10-C15	< 5	mg/kg ts.	5	REFLAB metode 1:2010 v.2 GC-FID	30
C15-C20	9,1	mg/kg ts.	5	REFLAB metode 1:2010 v.2 GC-FID	30
C20-C35	88	mg/kg ts.	5	REFLAB metode 1:2010 v.2 GC-FID	30
Sum (C10-C20)	9,1	mg/kg ts.		REFLAB metode 1:2010 v.2 GC-FID	
Sum (C6H6-C35)	100	mg/kg ts.		REFLAB metode 1:2010 v.2 GC-FID	
Fluoranthen	0,91	mg/kg ts.	0,01	REFLAB metode 4: 2008 v.2 GC-MS	40
Benzo(b+j+k)fluoranthen	0,58	mg/kg ts.	0,01	REFLAB metode 4: 2008 v.2 GC-MS	40
Benzo(a)pyren	0,38	mg/kg ts.	0,01	REFLAB metode 4: 2008 v.2 GC-MS	40
Indeno(1,2,3-cd)pyren	0,19	mg/kg ts.	0,01	REFLAB metode 4: 2008 v.2 GC-MS	40
Dibenz(a,h)anthracen	0,061	mg/kg ts.	0,01	REFLAB metode 4: 2008 v.2 GC-MS	40
Sum af 7 PAH'er	2,1	mg/kg ts.		REFLAB metode 4: 2008 v.2 GC-MS	

Dokumentnavn: Rapport AR-24-VL-01005071-01 ... Lars Bjørn Hansen, Modtaget 02-02-2024 (2420296, Nordic Waste) (AllResults_AR-24-VL-01005071-01_0.p
Hører til sagsnummer: 09.09.09.J00-1.24
Registrering: ... 5 ... 2024

eurofins

Batch	EUAA59-24005071
Sagsnavn	Nordic Waste
Sagsnummer/lokalitetsnr	2420296
Udtagning: dato/initialer	
Modtaget på laboratoriet	02-02-2024
Rapport (seneste rapportrevision)	05-02-2024/AR-24-VL-01005071-01
Prøvenummer	862-2024-00507115
Prøve mærke	Mile/Bl. prøve
Kunde Ref.:	EUAA59-24005071

Komponent	Resultat	Enhed	DL	Metode	Um (%)
Tørstof	56	%	1	DS/EN 15934:2012 A Gravimetrisk	15
Arsen (As)	12	mg/kg ts.	0,5	EN/ISO 15587-2:2003, DS/EN 16170:2016 mod. Beregning	30
Barium (Ba)	86	mg/kg ts.	1	DS 259:2003, SM 3120 ICP-OES	30
Bly (Pb)	12	mg/kg ts.	1	EN/ISO 15587-2:2003, DS/EN 16170:2016 mod. Beregning	30
Cadmium (Cd)	0,36	mg/kg ts.	0,02	EN/ISO 15587-2:2003, DS/EN 16170:2016 mod. Beregning	30
Chrom (Cr)	38	mg/kg ts.	1	EN/ISO 15587-2:2003, DS/EN 16170:2016 mod. Beregning	30
Kobber (Cu)	55	mg/kg ts.	1	EN/ISO 15587-2:2003, DS/EN 16170:2016 mod. Beregning	30
Kviksølv (Hg)	0,066	mg/kg ts.	0,01	EN/ISO 15587-2:2003, DS/EN 16175-1:2016mod. CV-AAS	30
Molybdæn (Mo)	< 1	mg/kg ts.	1	DS 259:2003, SM 3120 ICP-OES	30
Nikkel (Ni)	52	mg/kg ts.	0,5	EN/ISO 15587-2:2003, DS/EN 16170:2016 mod. Beregning	30
Selen (Se)	0,89	mg/kg ts.	0,5		30
Zink (Zn)	110	mg/kg ts.	2	EN/ISO 15587-2:2003, DS/EN 16170:2016 mod. Beregning	30
C6H6-C10	2,9	mg/kg ts.	2	REFLAB metode 1:2010 v.2 GC-FID	30
C10-C15	< 5	mg/kg ts.	5	REFLAB metode 1:2010 v.2 GC-FID	30
C15-C20	< 5	mg/kg ts.	5	REFLAB metode 1:2010 v.2 GC-FID	30
C20-C35	23	mg/kg ts.	5	REFLAB metode 1:2010 v.2 GC-FID	30
Sum (C10-C20)	#	mg/kg ts.		REFLAB metode 1:2010 v.2 GC-FID	
Sum (C6H6-C35)	25	mg/kg ts.		REFLAB metode 1:2010 v.2 GC-FID	
Fluoranthen	1,5	mg/kg ts.	0,01	REFLAB metode 4: 2008 v.2 GC-MS	40
Benzo(b+j+k)fluoranthen	0,9	mg/kg ts.	0,01	REFLAB metode 4: 2008 v.2 GC-MS	40
Benzo(a)pyren	0,53	mg/kg ts.	0,01	REFLAB metode 4: 2008 v.2 GC-MS	40
Indeno(1,2,3-cd)pyren	0,31	mg/kg ts.	0,01	REFLAB metode 4: 2008 v.2 GC-MS	40
Dibenz(a,h)anthracen	0,07	mg/kg ts.	0,01	REFLAB metode 4: 2008 v.2 GC-MS	40
Sum af 7 PAH'er	3,3	mg/kg ts.		REFLAB metode 4: 2008 v.2 GC-MS	

Dokumentnavn: Rapport AR-24-VL-01005071-01 ... Lars Bjørn Hansen, Modtaget 02-02-2024 (2420296, Nordic Waste) (AllResults_AR-24-VL-01005071-01_0.p
Hører til sagsnummer: 09.00.00.J00-1.24
Registrering ... 5 ... 2024

eurofins

Batch	EUAA59-24005071
Sagsnavn	Nordic Waste
Sagsnummer/lokalitetsnr	2420296
Udtagning: dato/initialer	
Modtaget på laboratoriet	02-02-2024
Rapport (seneste rapportrevision)	05-02-2024/AR-24-VL-01005071-01
Prøvenummer	862-2024-00507116
Prøve mærke	Mile/Bl. prøve
Kunde Ref.:	EUAA59-24005071

Komponent	Resultat	Enhed	DL	Metode	Um (%)
Tørstof	75	%	1	DS/EN 15934:2012 A Gravimetrisk	15
Arsen (As)	6,4	mg/kg ts.	0,5	EN/ISO 15587-2:2003, DS/EN 16170:2016 mod. Beregning	30
Barium (Ba)	59	mg/kg ts.	1	DS 259:2003, SM 3120 ICP-OES	30
Bly (Pb)	8,3	mg/kg ts.	1	EN/ISO 15587-2:2003, DS/EN 16170:2016 mod. Beregning	30
Cadmium (Cd)	0,39	mg/kg ts.	0,02	EN/ISO 15587-2:2003, DS/EN 16170:2016 mod. Beregning	30
Chrom (Cr)	27	mg/kg ts.	1	EN/ISO 15587-2:2003, DS/EN 16170:2016 mod. Beregning	30
Kobber (Cu)	22	mg/kg ts.	1	EN/ISO 15587-2:2003, DS/EN 16170:2016 mod. Beregning	30
Kviksølv (Hg)	0,027	mg/kg ts.	0,01	EN/ISO 15587-2:2003, DS/EN 16175-1:2016mod. CV-AAS	30
Molybdæn (Mo)	< 1	mg/kg ts.	1	DS 259:2003, SM 3120 ICP-OES	30
Nikkel (Ni)	31	mg/kg ts.	0,5	EN/ISO 15587-2:2003, DS/EN 16170:2016 mod. Beregning	30
Selen (Se)	0,7	mg/kg ts.	0,5		30
Zink (Zn)	51	mg/kg ts.	2	EN/ISO 15587-2:2003, DS/EN 16170:2016 mod. Beregning	30
C6H6-C10	< 2	mg/kg ts.	2	REFLAB metode 1:2010 v.2 GC-FID	30
C10-C15	< 5	mg/kg ts.	5	REFLAB metode 1:2010 v.2 GC-FID	30
C15-C20	< 5	mg/kg ts.	5	REFLAB metode 1:2010 v.2 GC-FID	30
C20-C35	13	mg/kg ts.	5	REFLAB metode 1:2010 v.2 GC-FID	30
Sum (C10-C20)	#	mg/kg ts.		REFLAB metode 1:2010 v.2 GC-FID	
Sum (C6H6-C35)	13	mg/kg ts.		REFLAB metode 1:2010 v.2 GC-FID	
Fluoranthen	0,047	mg/kg ts.	0,01	REFLAB metode 4: 2008 v.2 GC-MS	40
Benzo(b+j+k)fluoranthen	0,05	mg/kg ts.	0,01	REFLAB metode 4: 2008 v.2 GC-MS	40
Benzo(a)pyren	0,028	mg/kg ts.	0,01	REFLAB metode 4: 2008 v.2 GC-MS	40
Indeno(1,2,3-cd)pyren	0,018	mg/kg ts.	0,01	REFLAB metode 4: 2008 v.2 GC-MS	40
Dibenz(a,h)anthracen	< 0,01	mg/kg ts.	0,01	REFLAB metode 4: 2008 v.2 GC-MS	40
Sum af 7 PAH'er	0,14	mg/kg ts.		REFLAB metode 4: 2008 v.2 GC-MS	

Dokumentnavn: Rapport AR-24-VL-01005071-01 ... Lars Bjørn Hansen, Modtaget 02-02-2024 (2420296, Nordic Waste) (AllResults_AR-24-VL-01005071-01_0.p
Hører til sagsnummer: 09.00.00-J00-1-24
Registrering ... 5 ... 2024

eurofins

Batch	EUAA59-24005071
Sagsnavn	Nordic Waste
Sagsnummer/lokalitetsnr	2420296
Udtagning: dato/initialer	
Modtaget på laboratoriet	02-02-2024
Rapport (seneste rapportrevision)	05-02-2024/AR-24-VL-01005071-01
Prøvenummer	862-2024-00507117
Prøve mærke	Mile/Bl. prøve
Kunde Ref.:	EUAA59-24005071

Komponent	Resultat	Enhed	DL	Metode	Um (%)
Tørstof	56	%	1	DS/EN 15934:2012 A Gravimetrisk	15
Arsen (As)	7,5	mg/kg ts.	0,5	EN/ISO 15587-2:2003, DS/EN 16170:2016 mod. Beregning	30
Barium (Ba)	87	mg/kg ts.	1	DS 259:2003, SM 3120 ICP-OES	30
Bly (Pb)	10	mg/kg ts.	1	EN/ISO 15587-2:2003, DS/EN 16170:2016 mod. Beregning	30
Cadmium (Cd)	0,21	mg/kg ts.	0,02	EN/ISO 15587-2:2003, DS/EN 16170:2016 mod. Beregning	30
Chrom (Cr)	39	mg/kg ts.	1	EN/ISO 15587-2:2003, DS/EN 16170:2016 mod. Beregning	30
Kobber (Cu)	40	mg/kg ts.	1	EN/ISO 15587-2:2003, DS/EN 16170:2016 mod. Beregning	30
Kviksølv (Hg)	0,047	mg/kg ts.	0,01	EN/ISO 15587-2:2003, DS/EN 16175-1:2016mod. CV-AAS	30
Molybdæn (Mo)	< 1	mg/kg ts.	1	DS 259:2003, SM 3120 ICP-OES	30
Nikkel (Ni)	55	mg/kg ts.	0,5	EN/ISO 15587-2:2003, DS/EN 16170:2016 mod. Beregning	30
Selen (Se)	0,52	mg/kg ts.	0,5		30
Zink (Zn)	100	mg/kg ts.	2	EN/ISO 15587-2:2003, DS/EN 16170:2016 mod. Beregning	30
C6H6-C10	5,1	mg/kg ts.	2	REFLAB metode 1:2010 v.2 GC-FID	30
C10-C15	< 5	mg/kg ts.	5	REFLAB metode 1:2010 v.2 GC-FID	30
C15-C20	< 5	mg/kg ts.	5	REFLAB metode 1:2010 v.2 GC-FID	30
C20-C35	15	mg/kg ts.	5	REFLAB metode 1:2010 v.2 GC-FID	30
Sum (C10-C20)	#	mg/kg ts.		REFLAB metode 1:2010 v.2 GC-FID	
Sum (C6H6-C35)	20	mg/kg ts.		REFLAB metode 1:2010 v.2 GC-FID	
Fluoranthen	0,029	mg/kg ts.	0,01	REFLAB metode 4: 2008 v.2 GC-MS	40
Benzo(b+j+k)fluoranthen	0,034	mg/kg ts.	0,01	REFLAB metode 4: 2008 v.2 GC-MS	40
Benzo(a)pyren	0,02	mg/kg ts.	0,01	REFLAB metode 4: 2008 v.2 GC-MS	40
Indeno(1,2,3-cd)pyren	0,012	mg/kg ts.	0,01	REFLAB metode 4: 2008 v.2 GC-MS	40
Dibenz(a,h)anthracen	< 0,01	mg/kg ts.	0,01	REFLAB metode 4: 2008 v.2 GC-MS	40
Sum af 7 PAH'er	0,095	mg/kg ts.		REFLAB metode 4: 2008 v.2 GC-MS	

Dokumentnavn: Rapport AR-24-VL-01005071-01-... Lars Bjørn Hansen, Modtaget 02-02-2024 (2420296, Nordic Waste) (AllResults_AR-24-VL-01005071-01_0.p...
Hører til sagsnummer: 09.02.00-P00-0034
Registreringsdato for sagsnummer: ...

Batch	EUAA59-24005071
Sagsnavn	Nordic Waste
Sagsnummer/lokalitetsnr	2420296
Udtagning: dato/initialer	
Modtaget på laboratoriet	02-02-2024
Rapport (seneste rapportrevision)	05-02-2024/AR-24-VL-01005071-01
Prøvenummer	862-2024-00507118
Prøve mærke	Mile/Bl. prøve
Kunde Ref.:	EUAA59-24005071

Komponent	Resultat	Enhed	DL	Metode	Um (%)
Tørstof	65	%	1	DS/EN 15934:2012 A Gravimetrisk	15
Arsen (As)	6,3	mg/kg ts.	0,5	EN/ISO 15587-2:2003, DS/EN 16170:2016 mod. Beregning	30
Barium (Ba)	140	mg/kg ts.	1	DS 259:2003, SM 3120 ICP-OES	30
Bly (Pb)	7,4	mg/kg ts.	1	EN/ISO 15587-2:2003, DS/EN 16170:2016 mod. Beregning	30
Cadmium (Cd)	0,17	mg/kg ts.	0,02	EN/ISO 15587-2:2003, DS/EN 16170:2016 mod. Beregning	30
Chrom (Cr)	30	mg/kg ts.	1	EN/ISO 15587-2:2003, DS/EN 16170:2016 mod. Beregning	30
Kobber (Cu)	29	mg/kg ts.	1	EN/ISO 15587-2:2003, DS/EN 16170:2016 mod. Beregning	30
Kviksølv (Hg)	0,038	mg/kg ts.	0,01	EN/ISO 15587-2:2003, DS/EN 16175-1:2016mod. CV-AAS	30
Molybdæn (Mo)	< 1	mg/kg ts.	1	DS 259:2003, SM 3120 ICP-OES	30
Nikkel (Ni)	38	mg/kg ts.	0,5	EN/ISO 15587-2:2003, DS/EN 16170:2016 mod. Beregning	30
Selen (Se)	< 0,5	mg/kg ts.	0,5		30
Zink (Zn)	57	mg/kg ts.	2	EN/ISO 15587-2:2003, DS/EN 16170:2016 mod. Beregning	30
C6H6-C10	< 2	mg/kg ts.	2	REFLAB metode 1:2010 v.2 GC-FID	30
C10-C15	< 5	mg/kg ts.	5	REFLAB metode 1:2010 v.2 GC-FID	30
C15-C20	< 5	mg/kg ts.	5	REFLAB metode 1:2010 v.2 GC-FID	30
C20-C35	19	mg/kg ts.	5	REFLAB metode 1:2010 v.2 GC-FID	30
Sum (C10-C20)	#	mg/kg ts.		REFLAB metode 1:2010 v.2 GC-FID	
Sum (C6H6-C35)	19	mg/kg ts.		REFLAB metode 1:2010 v.2 GC-FID	
Fluoranthen	0,16	mg/kg ts.	0,01	REFLAB metode 4: 2008 v.2 GC-MS	40
Benzo(b+j+k)fluoranthen	0,16	mg/kg ts.	0,01	REFLAB metode 4: 2008 v.2 GC-MS	40
Benzo(a)pyren	0,095	mg/kg ts.	0,01	REFLAB metode 4: 2008 v.2 GC-MS	40
Indeno(1,2,3-cd)pyren	0,056	mg/kg ts.	0,01	REFLAB metode 4: 2008 v.2 GC-MS	40
Dibenz(a,h)anthracen	0,014	mg/kg ts.	0,01	REFLAB metode 4: 2008 v.2 GC-MS	40
Sum af 7 PAH'er	0,49	mg/kg ts.		REFLAB metode 4: 2008 v.2 GC-MS	

Dokumentnavn: Rapport AR-24-VL-01005071-01 ... Lars Bjørn Hansen, Modtaget 02-02-2024 (2420296, Nordic Waste) (AllResults_AR-24-VL-01005071-01_0.p
Hører til sagsnummer: 09.00.00.J00-1.24
Registrering: ... 5 ... 2024

eurofins

Batch	EUAA59-24005071
Sagsnavn	Nordic Waste
Sagsnummer/lokalitetsnr	2420296
Udtagning: dato/initialer	
Modtaget på laboratoriet	02-02-2024
Rapport (seneste rapportrevision)	05-02-2024/AR-24-VL-01005071-01
Prøvenummer	862-2024-00507119
Prøve mærke	Mile/Bl. prøve
Kunde Ref.:	EUAA59-24005071

Komponent	Resultat	Enhed	DL	Metode	Um (%)
Tørstof	62	%	1	DS/EN 15934:2012 A Gravimetrisk	15
Arsen (As)	6,1	mg/kg ts.	0,5	EN/ISO 15587-2:2003, DS/EN 16170:2016 mod. Beregning	30
Barium (Ba)	51	mg/kg ts.	1	DS 259:2003, SM 3120 ICP-OES	30
Bly (Pb)	7,6	mg/kg ts.	1	EN/ISO 15587-2:2003, DS/EN 16170:2016 mod. Beregning	30
Cadmium (Cd)	0,18	mg/kg ts.	0,02	EN/ISO 15587-2:2003, DS/EN 16170:2016 mod. Beregning	30
Chrom (Cr)	41	mg/kg ts.	1	EN/ISO 15587-2:2003, DS/EN 16170:2016 mod. Beregning	30
Kobber (Cu)	53	mg/kg ts.	1	EN/ISO 15587-2:2003, DS/EN 16170:2016 mod. Beregning	30
Kviksølv (Hg)	0,043	mg/kg ts.	0,01	EN/ISO 15587-2:2003, DS/EN 16175-1:2016mod. CV-AAS	30
Molybdæn (Mo)	< 1	mg/kg ts.	1	DS 259:2003, SM 3120 ICP-OES	30
Nikkel (Ni)	53	mg/kg ts.	0,5	EN/ISO 15587-2:2003, DS/EN 16170:2016 mod. Beregning	30
Selen (Se)	0,6	mg/kg ts.	0,5		30
Zink (Zn)	82	mg/kg ts.	2	EN/ISO 15587-2:2003, DS/EN 16170:2016 mod. Beregning	30
C6H6-C10	2,1	mg/kg ts.	2	REFLAB metode 1:2010 v.2 GC-FID	30
C10-C15	< 5	mg/kg ts.	5	REFLAB metode 1:2010 v.2 GC-FID	30
C15-C20	< 5	mg/kg ts.	5	REFLAB metode 1:2010 v.2 GC-FID	30
C20-C35	30	mg/kg ts.	5	REFLAB metode 1:2010 v.2 GC-FID	30
Sum (C10-C20)	#	mg/kg ts.		REFLAB metode 1:2010 v.2 GC-FID	
Sum (C6H6-C35)	32	mg/kg ts.		REFLAB metode 1:2010 v.2 GC-FID	
Fluoranthen	0,93	mg/kg ts.	0,01	REFLAB metode 4: 2008 v.2 GC-MS	40
Benzo(b+j+k)fluoranthen	1,1	mg/kg ts.	0,01	REFLAB metode 4: 2008 v.2 GC-MS	40
Benzo(a)pyren	0,73	mg/kg ts.	0,01	REFLAB metode 4: 2008 v.2 GC-MS	40
Indeno(1,2,3-cd)pyren	0,33	mg/kg ts.	0,01	REFLAB metode 4: 2008 v.2 GC-MS	40
Dibenz(a,h)anthracen	0,077	mg/kg ts.	0,01	REFLAB metode 4: 2008 v.2 GC-MS	40
Sum af 7 PAH'er	3,2	mg/kg ts.		REFLAB metode 4: 2008 v.2 GC-MS	

Dokumentnavn: Rapport AR-24-VL-01005071-01 ... Lars Bjørn Hansen, Modtaget 02-02-2024 (2420296, Nordic Waste) (AllResults_AR-24-VL-01005071-01_0.p
Hører til sagsnummer: 09.00.00-J00-1-24
Registrering ... 5 ... 2024

eurofins

Batch	EUAA59-24005071
Sagsnavn	Nordic Waste
Sagsnummer/lokalitetsnr	2420296
Udtagning: dato/initialer	
Modtaget på laboratoriet	02-02-2024
Rapport (seneste rapportrevision)	05-02-2024/AR-24-VL-01005071-01
Prøvenummer	862-2024-00507120
Prøve mærke	Mile/Bl. prøve
Kunde Ref.:	EUAA59-24005071

Komponent	Resultat	Enhed	DL	Metode	Um (%)
Tørstof	64	%	1	DS/EN 15934:2012 A Gravimetrisk	15
Arsen (As)	8,7	mg/kg ts.	0,5	EN/ISO 15587-2:2003, DS/EN 16170:2016 mod. Beregning	30
Barium (Ba)	160	mg/kg ts.	1	DS 259:2003, SM 3120 ICP-OES	30
Bly (Pb)	8,1	mg/kg ts.	1	EN/ISO 15587-2:2003, DS/EN 16170:2016 mod. Beregning	30
Cadmium (Cd)	0,22	mg/kg ts.	0,02	EN/ISO 15587-2:2003, DS/EN 16170:2016 mod. Beregning	30
Chrom (Cr)	40	mg/kg ts.	1	EN/ISO 15587-2:2003, DS/EN 16170:2016 mod. Beregning	30
Kobber (Cu)	38	mg/kg ts.	1	EN/ISO 15587-2:2003, DS/EN 16170:2016 mod. Beregning	30
Kviksølv (Hg)	0,045	mg/kg ts.	0,01	EN/ISO 15587-2:2003, DS/EN 16175-1:2016mod. CV-AAS	30
Molybdæn (Mo)	< 1	mg/kg ts.	1	DS 259:2003, SM 3120 ICP-OES	30
Nikkel (Ni)	56	mg/kg ts.	0,5	EN/ISO 15587-2:2003, DS/EN 16170:2016 mod. Beregning	30
Selen (Se)	0,83	mg/kg ts.	0,5		30
Zink (Zn)	75	mg/kg ts.	2	EN/ISO 15587-2:2003, DS/EN 16170:2016 mod. Beregning	30
C6H6-C10	< 2	mg/kg ts.	2	REFLAB metode 1:2010 v.2 GC-FID	30
C10-C15	< 5	mg/kg ts.	5	REFLAB metode 1:2010 v.2 GC-FID	30
C15-C20	< 5	mg/kg ts.	5	REFLAB metode 1:2010 v.2 GC-FID	30
C20-C35	22	mg/kg ts.	5	REFLAB metode 1:2010 v.2 GC-FID	30
Sum (C10-C20)	#	mg/kg ts.		REFLAB metode 1:2010 v.2 GC-FID	
Sum (C6H6-C35)	22	mg/kg ts.		REFLAB metode 1:2010 v.2 GC-FID	
Fluoranthen	0,071	mg/kg ts.	0,01	REFLAB metode 4: 2008 v.2 GC-MS	40
Benzo(b+j+k)fluoranthen	0,066	mg/kg ts.	0,01	REFLAB metode 4: 2008 v.2 GC-MS	40
Benzo(a)pyren	0,039	mg/kg ts.	0,01	REFLAB metode 4: 2008 v.2 GC-MS	40
Indeno(1,2,3-cd)pyren	0,023	mg/kg ts.	0,01	REFLAB metode 4: 2008 v.2 GC-MS	40
Dibenz(a,h)anthracen	< 0,01	mg/kg ts.	0,01	REFLAB metode 4: 2008 v.2 GC-MS	40
Sum af 7 PAH'er	0,2	mg/kg ts.		REFLAB metode 4: 2008 v.2 GC-MS	

Dokumentnavn: Rapport AR-24-VL-01005071-01 ... Lars Bjørn Hansen, Modtaget 02-02-2024 (2420296, Nordic Waste) (AllResults_AR-24-VL-01005071-01_0.p
Hører til sagsnummer: 09.00.00-J00-1-24
Registrering ... 5 ... 2024

eurofins

Batch	EUAA59-24005071
Sagsnavn	Nordic Waste
Sagsnummer/lokalitetsnr	2420296
Udtagning: dato/initialer	
Modtaget på laboratoriet	02-02-2024
Rapport (seneste rapportrevision)	05-02-2024/AR-24-VL-01005071-01
Prøvenummer	862-2024-00507121
Prøve mærke	Mile/Bl. prøve
Kunde Ref.:	EUAA59-24005071

Komponent	Resultat	Enhed	DL	Metode	Um (%)
Tørstof	71	%	1	DS/EN 15934:2012 A Gravimetrisk	15
Arsen (As)	6,3	mg/kg ts.	0,5	EN/ISO 15587-2:2003, DS/EN 16170:2016 mod. Beregning	30
Barium (Ba)	76	mg/kg ts.	1	DS 259:2003, SM 3120 ICP-OES	30
Bly (Pb)	9,6	mg/kg ts.	1	EN/ISO 15587-2:2003, DS/EN 16170:2016 mod. Beregning	30
Cadmium (Cd)	0,21	mg/kg ts.	0,02	EN/ISO 15587-2:2003, DS/EN 16170:2016 mod. Beregning	30
Chrom (Cr)	21	mg/kg ts.	1	EN/ISO 15587-2:2003, DS/EN 16170:2016 mod. Beregning	30
Kobber (Cu)	120	mg/kg ts.	1	EN/ISO 15587-2:2003, DS/EN 16170:2016 mod. Beregning	30
Kviksølv (Hg)	0,065	mg/kg ts.	0,01	EN/ISO 15587-2:2003, DS/EN 16175-1:2016mod. CV-AAS	30
Molybdæn (Mo)	< 1	mg/kg ts.	1	DS 259:2003, SM 3120 ICP-OES	30
Nikkel (Ni)	27	mg/kg ts.	0,5	EN/ISO 15587-2:2003, DS/EN 16170:2016 mod. Beregning	30
Selen (Se)	< 0,5	mg/kg ts.	0,5		30
Zink (Zn)	140	mg/kg ts.	2	EN/ISO 15587-2:2003, DS/EN 16170:2016 mod. Beregning	30
C6H6-C10	< 2	mg/kg ts.	2	REFLAB metode 1:2010 v.2 GC-FID	30
C10-C15	< 5	mg/kg ts.	5	REFLAB metode 1:2010 v.2 GC-FID	30
C15-C20	< 5	mg/kg ts.	5	REFLAB metode 1:2010 v.2 GC-FID	30
C20-C35	23	mg/kg ts.	5	REFLAB metode 1:2010 v.2 GC-FID	30
Sum (C10-C20)	#	mg/kg ts.		REFLAB metode 1:2010 v.2 GC-FID	
Sum (C6H6-C35)	23	mg/kg ts.		REFLAB metode 1:2010 v.2 GC-FID	
Fluoranthen	0,093	mg/kg ts.	0,01	REFLAB metode 4: 2008 v.2 GC-MS	40
Benzo(b+j+k)fluoranthen	0,082	mg/kg ts.	0,01	REFLAB metode 4: 2008 v.2 GC-MS	40
Benzo(a)pyren	0,051	mg/kg ts.	0,01	REFLAB metode 4: 2008 v.2 GC-MS	40
Indeno(1,2,3-cd)pyren	0,027	mg/kg ts.	0,01	REFLAB metode 4: 2008 v.2 GC-MS	40
Dibenz(a,h)anthracen	< 0,01	mg/kg ts.	0,01	REFLAB metode 4: 2008 v.2 GC-MS	40
Sum af 7 PAH'er	0,25	mg/kg ts.		REFLAB metode 4: 2008 v.2 GC-MS	

Dokumentnavn: Rapport AR-24-VL-01005071-01-01 Lars Bjørn Hansen, Modtaget 02-02-2024 (2420296, Nordic Waste) (AllResults_AR-24-VL-01005071-01_0.p
Hører til sagsnummer: 09.02.00-K00-0034
Registreringsdato for sagsnummer: 01-02-2024

Batch	EUAA59-24005071
Sagsnavn	Nordic Waste
Sagsnummer/lokalitetsnr	2420296
Udtagning: dato/initialer	
Modtaget på laboratoriet	02-02-2024
Rapport (seneste rapportrevision)	05-02-2024/AR-24-VL-01005071-01
Prøvenummer	862-2024-00507122
Prøve mærke	Mile/Bl. prøve
Kunde Ref.:	EUAA59-24005071

Komponent	Resultat	Enhed	DL	Metode	Um (%)
Tørstof	65	%	1	DS/EN 15934:2012 A Gravimetrisk	15
Arsen (As)	8,2	mg/kg ts.	0,5	EN/ISO 15587-2:2003, DS/EN 16170:2016 mod. Beregning	30
Barium (Ba)	140	mg/kg ts.	1	DS 259:2003, SM 3120 ICP-OES	30
Bly (Pb)	6,4	mg/kg ts.	1	EN/ISO 15587-2:2003, DS/EN 16170:2016 mod. Beregning	30
Cadmium (Cd)	0,17	mg/kg ts.	0,02	EN/ISO 15587-2:2003, DS/EN 16170:2016 mod. Beregning	30
Chrom (Cr)	37	mg/kg ts.	1	EN/ISO 15587-2:2003, DS/EN 16170:2016 mod. Beregning	30
Kobber (Cu)	38	mg/kg ts.	1	EN/ISO 15587-2:2003, DS/EN 16170:2016 mod. Beregning	30
Kviksølv (Hg)	0,041	mg/kg ts.	0,01	EN/ISO 15587-2:2003, DS/EN 16175-1:2016mod. CV-AAS	30
Molybdæn (Mo)	< 1	mg/kg ts.	1	DS 259:2003, SM 3120 ICP-OES	30
Nikkel (Ni)	52	mg/kg ts.	0,5	EN/ISO 15587-2:2003, DS/EN 16170:2016 mod. Beregning	30
Selen (Se)	0,65	mg/kg ts.	0,5		30
Zink (Zn)	72	mg/kg ts.	2	EN/ISO 15587-2:2003, DS/EN 16170:2016 mod. Beregning	30
C6H6-C10	3,4	mg/kg ts.	2	REFLAB metode 1:2010 v.2 GC-FID	30
C10-C15	< 5	mg/kg ts.	5	REFLAB metode 1:2010 v.2 GC-FID	30
C15-C20	< 5	mg/kg ts.	5	REFLAB metode 1:2010 v.2 GC-FID	30
C20-C35	25	mg/kg ts.	5	REFLAB metode 1:2010 v.2 GC-FID	30
Sum (C10-C20)	#	mg/kg ts.		REFLAB metode 1:2010 v.2 GC-FID	
Sum (C6H6-C35)	28	mg/kg ts.		REFLAB metode 1:2010 v.2 GC-FID	
Fluoranthen	0,031	mg/kg ts.	0,01	REFLAB metode 4: 2008 v.2 GC-MS	40
Benzo(b+j+k)fluoranthen	0,034	mg/kg ts.	0,01	REFLAB metode 4: 2008 v.2 GC-MS	40
Benzo(a)pyren	0,021	mg/kg ts.	0,01	REFLAB metode 4: 2008 v.2 GC-MS	40
Indeno(1,2,3-cd)pyren	0,012	mg/kg ts.	0,01	REFLAB metode 4: 2008 v.2 GC-MS	40
Dibenz(a,h)anthracen	< 0,01	mg/kg ts.	0,01	REFLAB metode 4: 2008 v.2 GC-MS	40
Sum af 7 PAH'er	0,097	mg/kg ts.		REFLAB metode 4: 2008 v.2 GC-MS	

Dokumentnavn: Rapport AR-24-VL-01005071-01 ... Lars Bjørn Hansen, Modtaget 02-02-2024 (2420296, Nordic Waste) (AllResults_AR-24-VL-01005071-01_0.p
Hører til sagsnummer: 09.00.00.J00-1.24
Registrering ... 5 ... 2024

eurofins

Batch	EUAA59-24005071
Sagsnavn	Nordic Waste
Sagsnummer/lokalitetsnr	2420296
Udtagning: dato/initialer	
Modtaget på laboratoriet	02-02-2024
Rapport (seneste rapportrevision)	05-02-2024/AR-24-VL-01005071-01
Prøvenummer	862-2024-00507123
Prøve mærke	Mile/Bl. prøve
Kunde Ref.:	EUAA59-24005071

Komponent	Resultat	Enhed	DL	Metode	Um (%)
Tørstof	65	%	1	DS/EN 15934:2012 A Gravimetrisk	15
Arsen (As)	12	mg/kg ts.	0,5	EN/ISO 15587-2:2003, DS/EN 16170:2016 mod. Beregning	30
Barium (Ba)	240	mg/kg ts.	1	DS 259:2003, SM 3120 ICP-OES	30
Bly (Pb)	6,6	mg/kg ts.	1	EN/ISO 15587-2:2003, DS/EN 16170:2016 mod. Beregning	30
Cadmium (Cd)	0,29	mg/kg ts.	0,02	EN/ISO 15587-2:2003, DS/EN 16170:2016 mod. Beregning	30
Chrom (Cr)	43	mg/kg ts.	1	EN/ISO 15587-2:2003, DS/EN 16170:2016 mod. Beregning	30
Kobber (Cu)	49	mg/kg ts.	1	EN/ISO 15587-2:2003, DS/EN 16170:2016 mod. Beregning	30
Kviksølv (Hg)	0,054	mg/kg ts.	0,01	EN/ISO 15587-2:2003, DS/EN 16175-1:2016mod. CV-AAS	30
Molybdæn (Mo)	< 1	mg/kg ts.	1	DS 259:2003, SM 3120 ICP-OES	30
Nikkel (Ni)	72	mg/kg ts.	0,5	EN/ISO 15587-2:2003, DS/EN 16170:2016 mod. Beregning	30
Selen (Se)	0,84	mg/kg ts.	0,5		30
Zink (Zn)	86	mg/kg ts.	2	EN/ISO 15587-2:2003, DS/EN 16170:2016 mod. Beregning	30
C6H6-C10	< 2	mg/kg ts.	2	REFLAB metode 1:2010 v.2 GC-FID	30
C10-C15	< 5	mg/kg ts.	5	REFLAB metode 1:2010 v.2 GC-FID	30
C15-C20	< 5	mg/kg ts.	5	REFLAB metode 1:2010 v.2 GC-FID	30
C20-C35	< 5	mg/kg ts.	5	REFLAB metode 1:2010 v.2 GC-FID	30
Sum (C10-C20)	#	mg/kg ts.		REFLAB metode 1:2010 v.2 GC-FID	
Sum (C6H6-C35)	#	mg/kg ts.		REFLAB metode 1:2010 v.2 GC-FID	
Fluoranthen	0,039	mg/kg ts.	0,01	REFLAB metode 4: 2008 v.2 GC-MS	40
Benzo(b+j+k)fluoranthen	0,038	mg/kg ts.	0,01	REFLAB metode 4: 2008 v.2 GC-MS	40
Benzo(a)pyren	0,023	mg/kg ts.	0,01	REFLAB metode 4: 2008 v.2 GC-MS	40
Indeno(1,2,3-cd)pyren	0,014	mg/kg ts.	0,01	REFLAB metode 4: 2008 v.2 GC-MS	40
Dibenz(a,h)anthracen	< 0,01	mg/kg ts.	0,01	REFLAB metode 4: 2008 v.2 GC-MS	40
Sum af 7 PAH'er	0,11	mg/kg ts.		REFLAB metode 4: 2008 v.2 GC-MS	

Dokumentnavn: Rapport AR-24-VL-01005071-01-... Lars Bjørn Hansen, Modtaget 02-02-2024 (2420296, Nordic Waste) (AllResults_AR-24-VL-01005071-01_0.p...
Hører til sagsnummer: 09.02.00-K00-0034
Registreringsdato for sagsnummer: ...

Batch	EUAA59-24005071
Sagsnavn	Nordic Waste
Sagsnummer/lokalitetsnr	2420296
Udtagning: dato/initialer	
Modtaget på laboratoriet	02-02-2024
Rapport (seneste rapportrevision)	05-02-2024/AR-24-VL-01005071-01
Prøvenummer	862-2024-00507124
Prøve mærke	Mile/Bl. prøve
Kunde Ref.:	EUAA59-24005071

Komponent	Resultat	Enhed	DL	Metode	Um (%)
Tørstof	81	%	1	DS/EN 15934:2012 A Gravimetrisk	15
Arsen (As)	5,8	mg/kg ts.	0,5	EN/ISO 15587-2:2003, DS/EN 16170:2016 mod. Beregning	30
Barium (Ba)	97	mg/kg ts.	1	DS 259:2003, SM 3120 ICP-OES	30
Bly (Pb)	12	mg/kg ts.	1	EN/ISO 15587-2:2003, DS/EN 16170:2016 mod. Beregning	30
Cadmium (Cd)	0,26	mg/kg ts.	0,02	EN/ISO 15587-2:2003, DS/EN 16170:2016 mod. Beregning	30
Chrom (Cr)	25	mg/kg ts.	1	EN/ISO 15587-2:2003, DS/EN 16170:2016 mod. Beregning	30
Kobber (Cu)	34	mg/kg ts.	1	EN/ISO 15587-2:2003, DS/EN 16170:2016 mod. Beregning	30
Kviksølv (Hg)	0,046	mg/kg ts.	0,01	EN/ISO 15587-2:2003, DS/EN 16175-1:2016mod. CV-AAS	30
Molybdæn (Mo)	1,1	mg/kg ts.	1	DS 259:2003, SM 3120 ICP-OES	30
Nikkel (Ni)	22	mg/kg ts.	0,5	EN/ISO 15587-2:2003, DS/EN 16170:2016 mod. Beregning	30
Selen (Se)	1,1	mg/kg ts.	0,5		30
Zink (Zn)	75	mg/kg ts.	2	EN/ISO 15587-2:2003, DS/EN 16170:2016 mod. Beregning	30
C6H6-C10	< 2	mg/kg ts.	2	REFLAB metode 1:2010 v.2 GC-FID	30
C10-C15	< 5	mg/kg ts.	5	REFLAB metode 1:2010 v.2 GC-FID	30
C15-C20	< 5	mg/kg ts.	5	REFLAB metode 1:2010 v.2 GC-FID	30
C20-C35	< 5	mg/kg ts.	5	REFLAB metode 1:2010 v.2 GC-FID	30
Sum (C10-C20)	#	mg/kg ts.		REFLAB metode 1:2010 v.2 GC-FID	
Sum (C6H6-C35)	#	mg/kg ts.		REFLAB metode 1:2010 v.2 GC-FID	
Fluoranthen	0,99	mg/kg ts.	0,01	REFLAB metode 4: 2008 v.2 GC-MS	40
Benzo(b+j+k)fluoranthen	0,82	mg/kg ts.	0,01	REFLAB metode 4: 2008 v.2 GC-MS	40
Benzo(a)pyren	0,5	mg/kg ts.	0,01	REFLAB metode 4: 2008 v.2 GC-MS	40
Indeno(1,2,3-cd)pyren	0,26	mg/kg ts.	0,01	REFLAB metode 4: 2008 v.2 GC-MS	40
Dibenz(a,h)anthracen	0,074	mg/kg ts.	0,01	REFLAB metode 4: 2008 v.2 GC-MS	40
Sum af 7 PAH'er	2,6	mg/kg ts.		REFLAB metode 4: 2008 v.2 GC-MS	

Dokumentnavn: Rapport AR-24-VL-01005071-01-... Lars Bjørn Hansen, Modtaget 02-02-2024 (2420296, Nordic Waste) (AllResults_AR-24-VL-01005071-01_0.p...
Hører til sagsnummer: 09.02.00-K00-...
Registreringsdato for modtagelse: ...

Batch	EUAA59-24005071
Sagsnavn	Nordic Waste
Sagsnummer/lokalitetsnr	2420296
Udtagning: dato/initialer	
Modtaget på laboratoriet	02-02-2024
Rapport (seneste rapportrevision)	05-02-2024/AR-24-VL-01005071-01
Prøvenummer	862-2024-00507125
Prøve mærke	Mile/Bl. prøve
Kunde Ref.:	EUAA59-24005071

Komponent	Resultat	Enhed	DL	Metode	Um (%)
Tørstof	67	%	1	DS/EN 15934:2012 A Gravimetrisk	15
Arsen (As)	8,8	mg/kg ts.	0,5	EN/ISO 15587-2:2003, DS/EN 16170:2016 mod. Beregning	30
Barium (Ba)	110	mg/kg ts.	1	DS 259:2003, SM 3120 ICP-OES	30
Bly (Pb)	8,9	mg/kg ts.	1	EN/ISO 15587-2:2003, DS/EN 16170:2016 mod. Beregning	30
Cadmium (Cd)	0,21	mg/kg ts.	0,02	EN/ISO 15587-2:2003, DS/EN 16170:2016 mod. Beregning	30
Chrom (Cr)	35	mg/kg ts.	1	EN/ISO 15587-2:2003, DS/EN 16170:2016 mod. Beregning	30
Kobber (Cu)	37	mg/kg ts.	1	EN/ISO 15587-2:2003, DS/EN 16170:2016 mod. Beregning	30
Kviksølv (Hg)	0,058	mg/kg ts.	0,01	EN/ISO 15587-2:2003, DS/EN 16175-1:2016mod. CV-AAS	30
Molybdæn (Mo)	< 1	mg/kg ts.	1	DS 259:2003, SM 3120 ICP-OES	30
Nikkel (Ni)	49	mg/kg ts.	0,5	EN/ISO 15587-2:2003, DS/EN 16170:2016 mod. Beregning	30
Selen (Se)	0,78	mg/kg ts.	0,5		30
Zink (Zn)	85	mg/kg ts.	2	EN/ISO 15587-2:2003, DS/EN 16170:2016 mod. Beregning	30
C6H6-C10	3,1	mg/kg ts.	2	REFLAB metode 1:2010 v.2 GC-FID	30
C10-C15	< 5	mg/kg ts.	5	REFLAB metode 1:2010 v.2 GC-FID	30
C15-C20	8	mg/kg ts.	5	REFLAB metode 1:2010 v.2 GC-FID	30
C20-C35	240	mg/kg ts.	5	REFLAB metode 1:2010 v.2 GC-FID	30
Sum (C10-C20)	8	mg/kg ts.		REFLAB metode 1:2010 v.2 GC-FID	
Sum (C6H6-C35)	250	mg/kg ts.		REFLAB metode 1:2010 v.2 GC-FID	
Fluoranthen	0,073	mg/kg ts.	0,01	REFLAB metode 4: 2008 v.2 GC-MS	40
Benzo(b+j+k)fluoranthen	0,067	mg/kg ts.	0,01	REFLAB metode 4: 2008 v.2 GC-MS	40
Benzo(a)pyren	0,039	mg/kg ts.	0,01	REFLAB metode 4: 2008 v.2 GC-MS	40
Indeno(1,2,3-cd)pyren	0,022	mg/kg ts.	0,01	REFLAB metode 4: 2008 v.2 GC-MS	40
Dibenz(a,h)anthracen	< 0,01	mg/kg ts.	0,01	REFLAB metode 4: 2008 v.2 GC-MS	40
Sum af 7 PAH'er	0,2	mg/kg ts.		REFLAB metode 4: 2008 v.2 GC-MS	

Dokumentnavn: Rapport AR-24-VL-01005071-01 ... Lars Bjørn Hansen, Modtaget 02-02-2024 (2420296, Nordic Waste) (AllResults_AR-24-VL-01005071-01_0.p
Hører til sagsnummer: 09.00.00.J00-1.24
Registrering ... 5 ... 2024

eurofins

Batch	EUAA59-24005071
Sagsnavn	Nordic Waste
Sagsnummer/lokalitetsnr	2420296
Udtagning: dato/initialer	
Modtaget på laboratoriet	02-02-2024
Rapport (seneste rapportrevision)	05-02-2024/AR-24-VL-01005071-01
Prøvenummer	862-2024-00507126
Prøve mærke	Mile/Bl. prøve
Kunde Ref.:	EUAA59-24005071

Komponent	Resultat	Enhed	DL	Metode	Um (%)
Tørstof	61	%	1	DS/EN 15934:2012 A Gravimetrisk	15
Arsen (As)	7,7	mg/kg ts.	0,5	EN/ISO 15587-2:2003, DS/EN 16170:2016 mod. Beregning	30
Barium (Ba)	210	mg/kg ts.	1	DS 259:2003, SM 3120 ICP-OES	30
Bly (Pb)	5,8	mg/kg ts.	1	EN/ISO 15587-2:2003, DS/EN 16170:2016 mod. Beregning	30
Cadmium (Cd)	0,26	mg/kg ts.	0,02	EN/ISO 15587-2:2003, DS/EN 16170:2016 mod. Beregning	30
Chrom (Cr)	38	mg/kg ts.	1	EN/ISO 15587-2:2003, DS/EN 16170:2016 mod. Beregning	30
Kobber (Cu)	45	mg/kg ts.	1	EN/ISO 15587-2:2003, DS/EN 16170:2016 mod. Beregning	30
Kviksølv (Hg)	0,048	mg/kg ts.	0,01	EN/ISO 15587-2:2003, DS/EN 16175-1:2016mod. CV-AAS	30
Molybdæn (Mo)	< 1	mg/kg ts.	1	DS 259:2003, SM 3120 ICP-OES	30
Nikkel (Ni)	61	mg/kg ts.	0,5	EN/ISO 15587-2:2003, DS/EN 16170:2016 mod. Beregning	30
Selen (Se)	1,7	mg/kg ts.	0,5		30
Zink (Zn)	77	mg/kg ts.	2	EN/ISO 15587-2:2003, DS/EN 16170:2016 mod. Beregning	30
C6H6-C10	2,8	mg/kg ts.	2	REFLAB metode 1:2010 v.2 GC-FID	30
C10-C15	< 5	mg/kg ts.	5	REFLAB metode 1:2010 v.2 GC-FID	30
C15-C20	< 5	mg/kg ts.	5	REFLAB metode 1:2010 v.2 GC-FID	30
C20-C35	32	mg/kg ts.	5	REFLAB metode 1:2010 v.2 GC-FID	30
Sum (C10-C20)	#	mg/kg ts.		REFLAB metode 1:2010 v.2 GC-FID	
Sum (C6H6-C35)	35	mg/kg ts.		REFLAB metode 1:2010 v.2 GC-FID	
Fluoranthen	0,1	mg/kg ts.	0,01	REFLAB metode 4: 2008 v.2 GC-MS	40
Benzo(b+j+k)fluoranthen	0,11	mg/kg ts.	0,01	REFLAB metode 4: 2008 v.2 GC-MS	40
Benzo(a)pyren	0,061	mg/kg ts.	0,01	REFLAB metode 4: 2008 v.2 GC-MS	40
Indeno(1,2,3-cd)pyren	0,036	mg/kg ts.	0,01	REFLAB metode 4: 2008 v.2 GC-MS	40
Dibenz(a,h)anthracen	0,01	mg/kg ts.	0,01	REFLAB metode 4: 2008 v.2 GC-MS	40
Sum af 7 PAH'er	0,32	mg/kg ts.		REFLAB metode 4: 2008 v.2 GC-MS	

Dokumentnavn: Rapport AR-24-VL-01005071-01 ... Lars Bjørn Hansen, Modtaget 02-02-2024 (2420296, Nordic Waste) (AllResults_AR-24-VL-01005071-01_0.p
Hører til sagsnummer: 09.00.00.J00-1.24
Registrering ... 5 ... 2024

eurofins

Batch	EUAA59-24005071
Sagsnavn	Nordic Waste
Sagsnummer/lokalitetsnr	2420296
Udtagning: dato/initialer	
Modtaget på laboratoriet	02-02-2024
Rapport (seneste rapportrevision)	05-02-2024/AR-24-VL-01005071-01
Prøvenummer	862-2024-00507127
Prøve mærke	Mile/Bl. prøve
Kunde Ref.:	EUAA59-24005071

Komponent	Resultat	Enhed	DL	Metode	Um (%)
Tørstof	57	%	1	DS/EN 15934:2012 A Gravimetrisk	15
Arsen (As)	9,8	mg/kg ts.	0,5	EN/ISO 15587-2:2003, DS/EN 16170:2016 mod. Beregning	30
Barium (Ba)	120	mg/kg ts.	1	DS 259:2003, SM 3120 ICP-OES	30
Bly (Pb)	6,4	mg/kg ts.	1	EN/ISO 15587-2:2003, DS/EN 16170:2016 mod. Beregning	30
Cadmium (Cd)	0,23	mg/kg ts.	0,02	EN/ISO 15587-2:2003, DS/EN 16170:2016 mod. Beregning	30
Chrom (Cr)	45	mg/kg ts.	1	EN/ISO 15587-2:2003, DS/EN 16170:2016 mod. Beregning	30
Kobber (Cu)	49	mg/kg ts.	1	EN/ISO 15587-2:2003, DS/EN 16170:2016 mod. Beregning	30
Kviksølv (Hg)	0,047	mg/kg ts.	0,01	EN/ISO 15587-2:2003, DS/EN 16175-1:2016mod. CV-AAS	30
Molybdæn (Mo)	< 1	mg/kg ts.	1	DS 259:2003, SM 3120 ICP-OES	30
Nikkel (Ni)	63	mg/kg ts.	0,5	EN/ISO 15587-2:2003, DS/EN 16170:2016 mod. Beregning	30
Selen (Se)	0,63	mg/kg ts.	0,5		30
Zink (Zn)	75	mg/kg ts.	2	EN/ISO 15587-2:2003, DS/EN 16170:2016 mod. Beregning	30
C6H6-C10	2,1	mg/kg ts.	2	REFLAB metode 1:2010 v.2 GC-FID	30
C10-C15	< 5	mg/kg ts.	5	REFLAB metode 1:2010 v.2 GC-FID	30
C15-C20	< 5	mg/kg ts.	5	REFLAB metode 1:2010 v.2 GC-FID	30
C20-C35	6,3	mg/kg ts.	5	REFLAB metode 1:2010 v.2 GC-FID	30
Sum (C10-C20)	#	mg/kg ts.		REFLAB metode 1:2010 v.2 GC-FID	
Sum (C6H6-C35)	8,4	mg/kg ts.		REFLAB metode 1:2010 v.2 GC-FID	
Fluoranthen	0,85	mg/kg ts.	0,01	REFLAB metode 4: 2008 v.2 GC-MS	40
Benzo(b+j+k)fluoranthen	0,61	mg/kg ts.	0,01	REFLAB metode 4: 2008 v.2 GC-MS	40
Benzo(a)pyren	0,37	mg/kg ts.	0,01	REFLAB metode 4: 2008 v.2 GC-MS	40
Indeno(1,2,3-cd)pyren	0,18	mg/kg ts.	0,01	REFLAB metode 4: 2008 v.2 GC-MS	40
Dibenz(a,h)anthracen	0,053	mg/kg ts.	0,01	REFLAB metode 4: 2008 v.2 GC-MS	40
Sum af 7 PAH'er	2,1	mg/kg ts.		REFLAB metode 4: 2008 v.2 GC-MS	

Dokumentnavn: Rapport AR-24-VL-01005071-01 ... Lars Bjørn Hansen, Modtaget 02-02-2024 (2420296, Nordic Waste) (AllResults_AR-24-VL-01005071-01_0.p
Hører til sagsnummer: 09.00.00.J00-1.24
Registrering ... 5 ... 2024

eurofins

Batch	EUAA59-24005071
Sagsnavn	Nordic Waste
Sagsnummer/lokalitetsnr	2420296
Udtagning: dato/initialer	
Modtaget på laboratoriet	02-02-2024
Rapport (seneste rapportrevision)	05-02-2024/AR-24-VL-01005071-01
Prøvenummer	862-2024-00507128
Prøve mærke	Mile/Bl. prøve
Kunde Ref.:	EUAA59-24005071

Komponent	Resultat	Enhed	DL	Metode	Um (%)
Tørstof	56	%	1	DS/EN 15934:2012 A Gravimetrisk	15
Arsen (As)	11	mg/kg ts.	0,5	EN/ISO 15587-2:2003, DS/EN 16170:2016 mod. Beregning	30
Barium (Ba)	79	mg/kg ts.	1	DS 259:2003, SM 3120 ICP-OES	30
Bly (Pb)	5,5	mg/kg ts.	1	EN/ISO 15587-2:2003, DS/EN 16170:2016 mod. Beregning	30
Cadmium (Cd)	0,14	mg/kg ts.	0,02	EN/ISO 15587-2:2003, DS/EN 16170:2016 mod. Beregning	30
Chrom (Cr)	48	mg/kg ts.	1	EN/ISO 15587-2:2003, DS/EN 16170:2016 mod. Beregning	30
Kobber (Cu)	48	mg/kg ts.	1	EN/ISO 15587-2:2003, DS/EN 16170:2016 mod. Beregning	30
Kviksølv (Hg)	0,048	mg/kg ts.	0,01	EN/ISO 15587-2:2003, DS/EN 16175-1:2016mod. CV-AAS	30
Molybdæn (Mo)	< 1	mg/kg ts.	1	DS 259:2003, SM 3120 ICP-OES	30
Nikkel (Ni)	71	mg/kg ts.	0,5	EN/ISO 15587-2:2003, DS/EN 16170:2016 mod. Beregning	30
Selen (Se)	0,51	mg/kg ts.	0,5		30
Zink (Zn)	81	mg/kg ts.	2	EN/ISO 15587-2:2003, DS/EN 16170:2016 mod. Beregning	30
C6H6-C10	< 2	mg/kg ts.	2	REFLAB metode 1:2010 v.2 GC-FID	30
C10-C15	< 5	mg/kg ts.	5	REFLAB metode 1:2010 v.2 GC-FID	30
C15-C20	< 5	mg/kg ts.	5	REFLAB metode 1:2010 v.2 GC-FID	30
C20-C35	28	mg/kg ts.	5	REFLAB metode 1:2010 v.2 GC-FID	30
Sum (C10-C20)	#	mg/kg ts.		REFLAB metode 1:2010 v.2 GC-FID	
Sum (C6H6-C35)	28	mg/kg ts.		REFLAB metode 1:2010 v.2 GC-FID	
Fluoranthen	0,012	mg/kg ts.	0,01	REFLAB metode 4: 2008 v.2 GC-MS	40
Benzo(b+j+k)fluoranthen	0,014	mg/kg ts.	0,01	REFLAB metode 4: 2008 v.2 GC-MS	40
Benzo(a)pyren	< 0,01	mg/kg ts.	0,01	REFLAB metode 4: 2008 v.2 GC-MS	40
Indeno(1,2,3-cd)pyren	< 0,01	mg/kg ts.	0,01	REFLAB metode 4: 2008 v.2 GC-MS	40
Dibenz(a,h)anthracen	< 0,01	mg/kg ts.	0,01	REFLAB metode 4: 2008 v.2 GC-MS	40
Sum af 7 PAH'er	0,026	mg/kg ts.		REFLAB metode 4: 2008 v.2 GC-MS	

Dokumentnavn: Rapport AR-24-VL-01005071-01 ... Lars Bjørn Hansen, Modtaget 02-02-2024 (2420296, Nordic Waste) (AllResults_AR-24-VL-01005071-01_0.p
Hører til sagsnummer: 09.09.09-J00-1-24
Registrering ... 5 ... 2024

eurofins

Batch	EUAA59-24005071
Sagsnavn	Nordic Waste
Sagsnummer/lokalitetsnr	2420296
Udtagning: dato/initialer	
Modtaget på laboratoriet	02-02-2024
Rapport (seneste rapportrevision)	05-02-2024/AR-24-VL-01005071-01
Prøvenummer	862-2024-00507129
Prøve mærke	Mile/Bl. prøve
Kunde Ref.:	EUAA59-24005071

Komponent	Resultat	Enhed	DL	Metode	Um (%)
Tørstof	64	%	1	DS/EN 15934:2012 A Gravimetrisk	15
Arsen (As)	5,4	mg/kg ts.	0,5	EN/ISO 15587-2:2003, DS/EN 16170:2016 mod. Beregning	30
Barium (Ba)	45	mg/kg ts.	1	DS 259:2003, SM 3120 ICP-OES	30
Bly (Pb)	4,8	mg/kg ts.	1	EN/ISO 15587-2:2003, DS/EN 16170:2016 mod. Beregning	30
Cadmium (Cd)	0,14	mg/kg ts.	0,02	EN/ISO 15587-2:2003, DS/EN 16170:2016 mod. Beregning	30
Chrom (Cr)	33	mg/kg ts.	1	EN/ISO 15587-2:2003, DS/EN 16170:2016 mod. Beregning	30
Kobber (Cu)	32	mg/kg ts.	1	EN/ISO 15587-2:2003, DS/EN 16170:2016 mod. Beregning	30
Kviksølv (Hg)	0,039	mg/kg ts.	0,01	EN/ISO 15587-2:2003, DS/EN 16175-1:2016mod. CV-AAS	30
Molybdæn (Mo)	< 1	mg/kg ts.	1	DS 259:2003, SM 3120 ICP-OES	30
Nikkel (Ni)	43	mg/kg ts.	0,5	EN/ISO 15587-2:2003, DS/EN 16170:2016 mod. Beregning	30
Selen (Se)	0,6	mg/kg ts.	0,5		30
Zink (Zn)	82	mg/kg ts.	2	EN/ISO 15587-2:2003, DS/EN 16170:2016 mod. Beregning	30
C6H6-C10	2,3	mg/kg ts.	2	REFLAB metode 1:2010 v.2 GC-FID	30
C10-C15	< 5	mg/kg ts.	5	REFLAB metode 1:2010 v.2 GC-FID	30
C15-C20	< 5	mg/kg ts.	5	REFLAB metode 1:2010 v.2 GC-FID	30
C20-C35	6,2	mg/kg ts.	5	REFLAB metode 1:2010 v.2 GC-FID	30
Sum (C10-C20)	#	mg/kg ts.		REFLAB metode 1:2010 v.2 GC-FID	
Sum (C6H6-C35)	8,6	mg/kg ts.		REFLAB metode 1:2010 v.2 GC-FID	
Fluoranthen	0,017	mg/kg ts.	0,01	REFLAB metode 4: 2008 v.2 GC-MS	40
Benzo(b+j+k)fluoranthen	0,015	mg/kg ts.	0,01	REFLAB metode 4: 2008 v.2 GC-MS	40
Benzo(a)pyren	< 0,01	mg/kg ts.	0,01	REFLAB metode 4: 2008 v.2 GC-MS	40
Indeno(1,2,3-cd)pyren	< 0,01	mg/kg ts.	0,01	REFLAB metode 4: 2008 v.2 GC-MS	40
Dibenz(a,h)anthracen	< 0,01	mg/kg ts.	0,01	REFLAB metode 4: 2008 v.2 GC-MS	40
Sum af 7 PAH'er	0,032	mg/kg ts.		REFLAB metode 4: 2008 v.2 GC-MS	

Dokumentnavn: Rapport AR-24-VL-01005071-01 ... Lars Bjørn Hansen, Modtaget 02-02-2024 (2420296, Nordic Waste) (AllResults_AR-24-VL-01005071-01_0.p
Hører til sagsnummer: 09.02.00-P00-0034
Registreringsdato for sagsnummer: ...

Batch	EUAA59-24005071
Sagsnavn	Nordic Waste
Sagsnummer/lokalitetsnr	2420296
Udtagning: dato/initialer	
Modtaget på laboratoriet	02-02-2024
Rapport (seneste rapportrevision)	05-02-2024/AR-24-VL-01005071-01
Prøvenummer	862-2024-00507130
Prøve mærke	Mile/Bl. prøve
Kunde Ref.:	EUAA59-24005071

Komponent	Resultat	Enhed	DL	Metode	Um (%)
Tørstof	60	%	1	DS/EN 15934:2012 A Gravimetrisk	15
Arsen (As)	8,5	mg/kg ts.	0,5	EN/ISO 15587-2:2003, DS/EN 16170:2016 mod. Beregning	30
Barium (Ba)	51	mg/kg ts.	1	DS 259:2003, SM 3120 ICP-OES	30
Bly (Pb)	4,5	mg/kg ts.	1	EN/ISO 15587-2:2003, DS/EN 16170:2016 mod. Beregning	30
Cadmium (Cd)	0,12	mg/kg ts.	0,02	EN/ISO 15587-2:2003, DS/EN 16170:2016 mod. Beregning	30
Chrom (Cr)	45	mg/kg ts.	1	EN/ISO 15587-2:2003, DS/EN 16170:2016 mod. Beregning	30
Kobber (Cu)	41	mg/kg ts.	1	EN/ISO 15587-2:2003, DS/EN 16170:2016 mod. Beregning	30
Kviksølv (Hg)	0,041	mg/kg ts.	0,01	EN/ISO 15587-2:2003, DS/EN 16175-1:2016mod. CV-AAS	30
Molybdæn (Mo)	< 1	mg/kg ts.	1	DS 259:2003, SM 3120 ICP-OES	30
Nikkel (Ni)	62	mg/kg ts.	0,5	EN/ISO 15587-2:2003, DS/EN 16170:2016 mod. Beregning	30
Selen (Se)	0,91	mg/kg ts.	0,5		30
Zink (Zn)	62	mg/kg ts.	2	EN/ISO 15587-2:2003, DS/EN 16170:2016 mod. Beregning	30
C6H6-C10	< 2	mg/kg ts.	2	REFLAB metode 1:2010 v.2 GC-FID	30
C10-C15	< 5	mg/kg ts.	5	REFLAB metode 1:2010 v.2 GC-FID	30
C15-C20	< 5	mg/kg ts.	5	REFLAB metode 1:2010 v.2 GC-FID	30
C20-C35	< 5	mg/kg ts.	5	REFLAB metode 1:2010 v.2 GC-FID	30
Sum (C10-C20)	#	mg/kg ts.		REFLAB metode 1:2010 v.2 GC-FID	
Sum (C6H6-C35)	#	mg/kg ts.		REFLAB metode 1:2010 v.2 GC-FID	
Fluoranthen	0,21	mg/kg ts.	0,01	REFLAB metode 4: 2008 v.2 GC-MS	40
Benzo(b+j+k)fluoranthen	0,22	mg/kg ts.	0,01	REFLAB metode 4: 2008 v.2 GC-MS	40
Benzo(a)pyren	0,13	mg/kg ts.	0,01	REFLAB metode 4: 2008 v.2 GC-MS	40
Indeno(1,2,3-cd)pyren	0,085	mg/kg ts.	0,01	REFLAB metode 4: 2008 v.2 GC-MS	40
Dibenz(a,h)anthracen	0,017	mg/kg ts.	0,01	REFLAB metode 4: 2008 v.2 GC-MS	40
Sum af 7 PAH'er	0,67	mg/kg ts.		REFLAB metode 4: 2008 v.2 GC-MS	

Dokumentnavn: Rapport AR-24-VL-01005071-01 ... Lars Bjørn Hansen, Modtaget 02-02-2024 (2420296, Nordic Waste) (AllResults_AR-24-VL-01005071-01_0.p
Hører til sagsnummer: 09.09.09-J00-1-24
Registrering ... 5 ... 2024

eurofins

Batch	EUAA59-24005071
Sagsnavn	Nordic Waste
Sagsnummer/lokalitetsnr	2420296
Udtagning: dato/initialer	
Modtaget på laboratoriet	02-02-2024
Rapport (seneste rapportrevision)	05-02-2024/AR-24-VL-01005071-01
Prøvenummer	862-2024-00507131
Prøve mærke	Mile/Bl. prøve
Kunde Ref.:	EUAA59-24005071

Komponent	Resultat	Enhed	DL	Metode	Um (%)
Tørstof	69	%	1	DS/EN 15934:2012 A Gravimetrisk	15
Arsen (As)	10	mg/kg ts.	0,5	EN/ISO 15587-2:2003, DS/EN 16170:2016 mod. Beregning	30
Barium (Ba)	200	mg/kg ts.	1	DS 259:2003, SM 3120 ICP-OES	30
Bly (Pb)	5,7	mg/kg ts.	1	EN/ISO 15587-2:2003, DS/EN 16170:2016 mod. Beregning	30
Cadmium (Cd)	0,19	mg/kg ts.	0,02	EN/ISO 15587-2:2003, DS/EN 16170:2016 mod. Beregning	30
Chrom (Cr)	43	mg/kg ts.	1	EN/ISO 15587-2:2003, DS/EN 16170:2016 mod. Beregning	30
Kobber (Cu)	48	mg/kg ts.	1	EN/ISO 15587-2:2003, DS/EN 16170:2016 mod. Beregning	30
Kviksølv (Hg)	0,082	mg/kg ts.	0,01	EN/ISO 15587-2:2003, DS/EN 16175-1:2016mod. CV-AAS	30
Molybdæn (Mo)	< 1	mg/kg ts.	1	DS 259:2003, SM 3120 ICP-OES	30
Nikkel (Ni)	63	mg/kg ts.	0,5	EN/ISO 15587-2:2003, DS/EN 16170:2016 mod. Beregning	30
Selen (Se)	0,99	mg/kg ts.	0,5		30
Zink (Zn)	61	mg/kg ts.	2	EN/ISO 15587-2:2003, DS/EN 16170:2016 mod. Beregning	30
C6H6-C10	< 2	mg/kg ts.	2	REFLAB metode 1:2010 v.2 GC-FID	30
C10-C15	< 5	mg/kg ts.	5	REFLAB metode 1:2010 v.2 GC-FID	30
C15-C20	< 5	mg/kg ts.	5	REFLAB metode 1:2010 v.2 GC-FID	30
C20-C35	22	mg/kg ts.	5	REFLAB metode 1:2010 v.2 GC-FID	30
Sum (C10-C20)	#	mg/kg ts.		REFLAB metode 1:2010 v.2 GC-FID	
Sum (C6H6-C35)	22	mg/kg ts.		REFLAB metode 1:2010 v.2 GC-FID	
Fluoranthen	0,086	mg/kg ts.	0,01	REFLAB metode 4: 2008 v.2 GC-MS	40
Benzo(b+j+k)fluoranthen	0,091	mg/kg ts.	0,01	REFLAB metode 4: 2008 v.2 GC-MS	40
Benzo(a)pyren	0,049	mg/kg ts.	0,01	REFLAB metode 4: 2008 v.2 GC-MS	40
Indeno(1,2,3-cd)pyren	0,031	mg/kg ts.	0,01	REFLAB metode 4: 2008 v.2 GC-MS	40
Dibenz(a,h)anthracen	< 0,01	mg/kg ts.	0,01	REFLAB metode 4: 2008 v.2 GC-MS	40
Sum af 7 PAH'er	0,26	mg/kg ts.		REFLAB metode 4: 2008 v.2 GC-MS	